BANCA ROMÂNĂ PENTRU DEZVOLTARE
Oferă persoanelor fizice și juridice posibilitatea închirierii de casete pentru păstrarea valorilor.
Telefon: 253280

ADEVĂRUL

COTIDIAN INDEPENDENT ARAD

Anul XII, nr. 2963

Sâmbătă, 1 aprilie 2000 ● 12 pagini ● 2500 lei ● e-mail: adevarul@arad.ro

BRAT Publicație auditată în semestrul I 1998. Tiraj mediu zilnic vândut: 35.948

WEST BANK
ARAD, B-dul Revoluției nr. 58
TELEFON: 284.888
FAX: 285.202
Oferă clienților posibilitatea consultării automate a soldului contului curent în lei și valută (inclusiv extrase de cont informative) apelând telefonul 285.400

ASCENSIUNEA LUI ION ILIESCU

Calculele sforarilor de la Cotroceni ocupați cu strângerea în ghem a „firului roșu" cu Moscova au eșuat lamentabil. Cel puțin aceasta este principala concluzie a sondajului de opinie realizat în luna martie de Institutul de Marketing și Sondaje IMAS, la comanda postului de televiziune Antena 1. Conform acestui test, în cursa electorală pentru președinție, președintele PDSR Ion Iliescu și-a consolidat poziția de lider, atingând cea mai înaltă cotă de apreciere din primele trei luni ale anului. În ciuda unei prestații mediocre în scandalul „firului roșu", a faptului că a făcut declarații inexacte în privința implicării sale în negocierile purtate cu partea rusă în cursul anului 1994, pe tema stabilirii unei linii telefonice directe între Cotroceni și Kremlin, candidatul PDSR la înalta funcție de prim demnitar al țării ar fi votat de 44 la sută dintre alegători (dacă alegerile ar avea loc în aceste zile). O creștere spectaculoasă cu 7 procente, față de luna ianuarie a.c., când se bucura de creditul a numai 37 la sută. Care să fie explicația?

În mod normal, dl. Iliescu ar fi trebuit să „pice" în sondaje, sau măcar să stagneze, după cum s-a mișcat în ultimul timp pe scena politică. Așa cum menționam mai sus, în diversiunea „firului roșu" s-a fript destul de bine pe degete, reacționând sub imperiul furiei, cu aerul celui agasat de insistența adversarilor de a-l face răspunzător de cele întâmplate. În locul calmului, necesar în asemenea situație de hăituială permanentă, el a sfârșit prin a-și pierde cumpătul. Astfel s-ar putea explica ieșirea nepermisă față de corespondentul BBC pentru România, despre care a afirmat că ar trebui „... plesnit peste bot". Se vede însă că în loc să fie sancționat pentru atitudini, gesturi și vorbe cel puțin nepotrivite unui om politic de talia lui, Ion Iliescu a obținut și mai multe adeziuni din partea electoratului. De ce?

ȘTEFAN TABUIA

(Continuare în pagina 5)

Victime sau teroriști?

DOI TINERI ARĂDENI AU MURIT ȘI ALȚI DOI AU FOST RĂNIȚI ÎN URMA EXPLOZIEI UNEI BOMBE ÎN TIMIȘOARA

În urma deflagrației, autoturismul a fost distrus în proporție de 90 la sută

Atât a mai rămas din trupul unui tânăr

Pag. 4

OFERIM
pentru închiriere (sau variante)
SPAȚIU COMERCIAL ULTRACENTRAL
dotat cu tot ce-i trebuie.
Telefon: 281.797

XEDOX-EXIM S.R.L. ARAD ESTE PROPRIETARUL ASTRA-CĂLĂTORI

Ieri, la F.P.S. Arad s-a semnat contractul prin care S.C. XEDOX EXIM S.R.L. a devenit proprietarul a 76,70% din pachetul de acțiuni al S.C. Astra-Vagoane Călători S.A. Arad. Acțiunile au fost adjudecate cu aproximativ 9,5 miliarde de lei. XEDOX EXIM are un capital social de 5 milioane de lei. Traian Băsescu, ministrul Transporturilor a spus, săptămâna trecută, la Arad, că va bloca procesul de privatizare al fabricii arădene, motivând că „nu știu în ce măsură asocierea numelui Astra cu cel al unui SRL oaracare, poate fi pe viitor un partener viabil, care să dea o șansă în plus societății arădene."

G.C.

Un arădean în Kosovo

„AM VĂZUT OM ÎMPUȘCAT ÎN CAP FIINDCĂ A ÎNTREBAT SÂRBEȘTE CÂT E CEASUL"

Foto: ONORIU FELEA

ne spune maiorul ADRIAN NICOLĂIȚĂ, comandantul contingentului român în Kosovo

Pag. 3

Succes de excepție al diplomației românești

DOAR ASTĂZI, ROMÂNII NU MAI AU NEVOIE DE VIZE PENTRU SPAȚIUL SCHENGEN

Pag. 4

Foto: VIOREL MUSCA

Se aude că de astăzi, 1 aprilie, domnul consilier municipal Murvay este corespondent foto pentru județul Arad al revistei „România Mare"...

S.C. IFIM-IMPEX S.R.L.
VINDE MEMBRANĂ HIDROIZOLANTĂ IMPORT ITALIA, HIDROIZOLAȚII CONSTRUCȚII CIVILE ȘI INDUSTRIALE, CONFECȚII METALICE
GARANȚIE 10 ANI
2900 ARAD, Str. Henri Coandă nr. 23 (fosta Trestiei)
Te./Fax 057/253036, GSM 092/275563

◆ Vând TERENURI INTRAVILANE lângă Avicola Grădiște, 2,8 ha și 2,5 ha.

◆ Vând (închiriez) SPAȚII DE PRODUCȚIE și comerciale (show-room, stații de benzină, hotel, discotecă) cu utilități complete, vizavi de Registrul Auto.
Tel.: 057/27.28.12; 094/111113

● FERESTRE ȘI UȘI DIN ALUMINIU ȘI P.V.C.
STR. ROȘIORI 26 TEL/FAX: 289053

ALGLASS

● GEAM TERMOPAN ● FIRME ȘI RECLAME ● MOBILIER LA COMANDĂ
PIAȚA SPITALULUI BL. 1 D, TEL/FAX: 253868

CALENDAR

◆ *Astăzi, Soarele răsare la ora 6 și 56 de minute și apune la ora 19 și 42 de minute.*

◆ *Au trecut 92 de zile din acest an. Au mai rămas 279 de zile până în 2001.*

◆ ***Praznicul zilei: Biserica Ortodoxă**: Cuv. Maria Egipteanca; Cuv. Macarie (Pom. Morților); **Biserica romano-catolică:** Neprihănita Inimă a Mariei; **Biserica greco-catolică**: Cuv. Maria Egipteanca (Denia Canonului cel Mare)*

A venit BARZA!

La Arad: Vichentie Mădălin Șandor, Câra Paula, Rostaș Angelica, Dehelean Alexandra Maria, Nechifor Irina, Giordan Patric Sebastian, Müler Gabriel, Iasinschi Luiza Valentina, Teglaș Florin Laurențiu, Radu Axena Silvia, Cotuna Mihai, Mihalizski Dacian Richard.

La Ineu: Jurcă Olga.

„ADEVĂRUL" VĂ ASCULTĂ

La telefonul dimineții, 280944, între orele 9,00-12,00

☎ **Propunere. Dl. Țuțuianu Ștefan, bl. 25, Polivalentă,** semnalează următorul fapt: „Avem proprietari care-și vând apartamentele și pleacă, deși nu și-au plătit cheltuielile. Sunt unii care au lăsat în urmă datorii de trei-patru milioane de lei. Și nu putem obliga noii proprietari să plătească din urmă." În urma acestor întâmplări neplăcute, dl. Țuțuianu propune neîncheierea actului de vânzare de către notar decât odată cu prezentarea unei adeverințe semnate de administratorul blocului, cum că cel care vinde nu are nici o datorie față de asociația de proprietari.

☎ **Proceduri privind asociații de proprietari.** Locatarii blocului 708 din Micălaca întreabă următoarele lucruri: **1.** Dacă, la două ședințe ale asociației - una anunțată și una pe convocator - nu se prezintă locatarii, comitetul are dreptul să mărească salarii la administrator și femeia de serviciu sau nu?; **2.** Cum se împart salariile pe apartamente sau pe persoane?; **3.** Există sau nu un salariu minim? Dl. Rudolf Muntenau, președinte ULAL, vă răspunde: **1.** Dacă mărirea de salariu se încadrează în bugetul preliminat pentru indemnizații, atunci comitetul poate hotărî mărirea salariului, urmând să fie supusă pentru aprobare proximei adunări generale; **2.** Conform HG 446/1997 (normele metodologice la HG 114/96) împărțirea se face pe număr de persoane; **3.** Nu există un salariu minim prevăzut.

☎ **Vatmanii își fac de cap.** Mai mulți cetățeni care se aflau în stația de tramvai de la Libelula, ne-au sesizat că tramvaiul cu nr. 140, condus de o doamnă vatman, circulând pe linia 16, în jurul orei 7,30 nu a oprit în stație, cu toate că cei care așteptau erau în număr destul de mare. „Rugăm să se ia măsuri în acest sens, pentru că nu e permis să se întâmple așa ceva."

Redactor de serviciu, S. A.

TEATRUL NĂDLĂCAN ÎN IUGOSLAVIA

La sfârșitul acestei săptămâni, trupa de teatru amatori „X", din Nădlac va participa la festivalul teatral „Dida" care se desfășoară în Iugoslavia. „Avem cinstea de a ieși în fața publicului din orașul Pivnica, unde se desfășoară această manifestare teatrală și de a ne prezenta cu piesa „Mama". De fapt, cu noi, festivalul „Dida 2000" va lua sfârșit", ne-a declarat regizorul grupului de teatru din Nădlac, dl. Keleș Ioan.

G. BOHUSLAV

ACTUALITATEA CULTURALĂ

CINEMATOGRAFE

Dacia: Colecționarul de oase (SUA); 9,30; 11,45; 14,00; 16,30; 19,00

Mureșul: Înscenarea (SUA) 10; 12; 14; 16; 18

Arta: Pisica albă, pisica neagră (SUA) 14; 16,30; 19

Sala mică:

Legionarul (SUA) 15,30

Progresul: Apocalipsa (SUA) 17,00

TEATRE

Teatrul de Stat Arad prezintă azi, 1 aprilie, ora 18,00, spectacolul cu piesa „**Capcana**" de Robert Thomas. Regia Ion Văran, scenografia Ștefan Oroianu.

Duminică, 2 aprilie, ora 18, Teatrul de Stat Arad prezintă spectacolul cu piesa **„Așteptați în liniște" de Sebastian Ungureanu**. Regia: Gabriel Martin, scenografia Onisim Colta.

Teatrul de Marionete Arad prezintă duminică, 2 aprilie, ora 11, spectacolul cu piesa „Dumbrava minunată" în regia doamnei Julieta Celsan.

AU PLECAT DINTRE NOI!

✝ Sipca Petru (1926), Vesa Mariana (1949), Molnar Erzsebet (1920), Pui Dimitrie (1949), Sava Gheorghe (1931), Kolumban Terezia (1931), Teodoravits Tiberiu (1938), Niman Petru Iuliu (1963).

PREȚUL AURULUI

BANCA NAȚIONALĂ. Pentru gramul de aur de 24K: prețul cu ridicata - 173.082 lei, iar prețul de achiziție - 155.773 lei. Prețuri valabile ieri.

PIAȚA NEAGRĂ - Aur 14 K cumpărare: 90.000 lei/g, vânzare: 110.000 lei/g. **Aur 18 K** cumpărare: 110.000 lei/g, vânzare 140.000 lei/g.

CONCERT

Agenția M.C.M. organizează concertul exploziv „**Nu te mai doresc**", duminică, 2 aprilie, de la ora 19,00, la Casa de Cultură a Sindicatelor. Participă formațiile **Latin Expres, N&D** și **Sweet Kiss**.

CURSUL VALUTAR*

– VALORI ÎNREGISTRATE IERI, 31 MARTIE 2000

Denumirea valutei	BNR	BCR		BRD		Banca Transilvania		Banca Agricolă		BIR		Bursa neagră	
		C	V	C	V	C	V	C	V	C	V	C	V
Dolar	19480	19425	19525	19350	19500	19230	19480	19410	19550	19350	19725	19300	19400
Marca germană	9521	9320	9654	9351	9518	9350	9545	9380	9560	9300	9600	9200	9400

HOROSCOP

Sâmbătă, 1 aprilie

BERBECUL (21.03-20.04). Informațiile care ajung la dvs. pe diferite canale pot fi distorsionate sau incomplete așa că fără a examina în prealabil faptele, nu puteți trage concluzii corecte și nici să luați măsurile cele mai adecvate.

TAURUL (21.04-20.05). Întâlnirile pe care le aveți se finalizează cu rezultate peste așteptări. Proiectul pe care intenționați să-l demarați este gata, însă așteptați un moment prielnic pentru a-l pune în practică. Se pare că va constitui o surpriză de proporții pentru toată lumea.

GEMENII (21.05-20.06). Pe plan personal situația este mult mai bună decât ați anticipat. Trebuie, însă, să acordați o mai mare atenție relației cu partenerul, altfel acesta s-ar putea simți neglijat.

RACUL (21.06-22.07). Intuiția dvs. funcționează foarte bine în această perioadă și este greu de crezut că puteți fi luat prin surprindere, indiferent de natura evenimentelor care vor avea loc.

MOCHETA
Arad, Piața Gării
Telefon 235221
Vinde și montează mochetă la prețuri cu o reducere de 10-20%

LEUL (23.07-22.08). Viața dvs. particulară vă privește în exclusivitate, așa că nu trebuie să dați socoteală nimănui pentru preocupările pe care le aveți.

FECIOARA (23.08-22.09). Visele dvs. nu au șanse prea curând să devină realitate, dar nu trebuie să vă pierdeți răbdarea și speranța.

BALANȚA (23.09-22.10). Sunteți destul de sceptic în ceea ce privește viitorul, însă trăiți totuși cu speranța că evoluția lucrurilor nu vă va dezavantajează.

SCORPIONUL (23.10-21.11). Greșeala comisă mai poate fi remediată, însă va trebui să acționați rapid. Nu vă bazați pe faptul că n-o va descoperi nimeni, sau că nu se va afla cine se face răspunzător de ea.

SĂGETĂTORUL (22.11-21.12). Evitați să vă dați cu părerea într-o problemă dacă nu sunteți suficient de bine documentat.

CAPRICORNUL (22.12-19.01). Pentru ajutorul primit într-un moment dificil a venit timpul să vă revanșați.

VĂRSĂTORUL (20.01-19.02). În relația cu partenerul țineți neapărat ca dvs. să aveți ultimul cuvânt. Aerele de vedetă pe care le aveți nu le fac prietenilor o impresie prea grozavă, dar trec cu vederea acest lucru.

PEȘTII (20.02-20.03). Banii pe care îi așteptați vin cu întârziere, noroc că aveți de la cine împrumuta până atunci. Afacerea pe care ați început-o nu se derulează prea grozav.

UTILITARE

■ PIEȚE, TÂRGURI

Astăzi este zi de piață la Chișineu Criș, Lipova, Pâncota, Felnac, Grăniceri, Hălmagiu, Moneasa, Pecica, Vârșand, Socodor, Șeitin, Vladimirescu, Zimandu Nou, Covăsânț. Târguri **săptămânale** se desfășoară astăzi la Lipova, Pâncota, Hălmagiu, Moneasa.

■ FARMACIA DE SERVICIU

De sâmbătă până luni este de serviciu cu program non-stop Farmacia Simfarm, B-dul Revoluției, nr. 23 (Podgoria) tel. 259980.

Farmaciile: **„Sinapis"**, Bd. Revoluției nr. 88, lângă Noul Stil, telefon 282369 și **„Noua Farmacie"**, strada Andrei Șaguna nr. 15, telefon 948.

■ CABINET STOMATOLOGIC

Cabinet stomatologic privat, Bd. Revoluției nr. 62 (vizavi de Biserica Roșie), telefon 256665, este deschis sâmbătă de la ora 9,00-19,00 iar duminică este închis.

■ URGENȚE STOMATOLOGICE

Serviciul de urgență stomatologică, situat pe strada Andreescu - vizavi de ieșirea de la Cinematograful Dacia - este zilnic deschis non-stop. Telefon: 253794.

■ ÎNREGISTRĂRI ÎN CAZ DE DECES

În caz de deces, înregistrările se efectuează la Primăria Arad, orele 9,00-11,00, la serviciul „Decese" tel. 281850.

METEO

Vremea va fi schimbătoare. Cerul va prezenta înnorări accentuate spre seară și în cursul nopții, când local va ploua. Vântul va sufla moderat din sud. Temp. max.: 15 la 18°C. Temp. min. 5 la 8°C

Meteorolog PETRU DĂNUȚ

ADEVĂRUL
COTIDIAN INDEPENDENT ARAD
Editor: S.C. ADEVĂRUL S.R.L. Arad
COD FISCAL R 1661938 ● COD SICOMEX 19.604 ● CERTIFICAT J 02/1886/31X 1991 ● COD SIRUES 020956681 ● ISSN 1220-7489

Redacția și administrația: 2900 Arad, Bd. Revoluției nr. 81. Telefoane: SECRETARIAT - 281802, fax 280655, 280625; ADMINISTRAȚIE - CONTABILITATE - 281797; MICA PUBLICITATE - 210775; MAREA PUBLICITATE - 280904; CLUBUL PRESEI - 280989.

Consiliul de administrație: președinte - **DOREL ZĂVOIANU,** telefon 281802, 280625; vicepreședinte - **MIRCEA DORGOȘAN,** telefon 281802, 280854; membri: **DOREL BARBU,** telefon 281797; **NICU COJOCARU,** telefon 280904; **MIRCEA CONTRAȘ,** telefon 281802, 280854.

Colegiul de redacție: MIRCEA CONTRAȘ (redactor-șef); **MARCEL CANCIU** (șef secție foto), telefon **281701; ALEXANDRU CHEBELEU** (șef secție sport), telefon **281701; NICU COJOCARU** (șef secție publicitate) telefon/fax: **280904; AUREL DARIE** (secretar general de redacție), telefon **281802, 280854; VASILE FILIP** (șef secție cultură-învățământ), telefon **281855; 280003; SORIN GHILEA** (șef secție tineret) telefon **281855, 280003; IOAN IERCAN** (șef secție politică), telefon **280943; DORU SAVA** (șef secție social-economic), telefon **281738; ȘTEFAN TABUIA** (șef secție actualități), telefon **281855; 280003; DOREL ZĂVOIANU** (președinte al Consiliului de administrație), telefon **281802, 280625.**

Tiparul executat la S.C. MEDIAGRAF S.A. ARAD, str. Feleacului F.N., telefon 250902, fax 250920

„Adevărul" poate fi citit și pe Internet la adresa http://adevarul.arad.ro

DOUĂ TONE DE FĂINĂ PENTRU CANTINA SĂRACILOR

În cursul zilei de ieri, Fundația „Humanitas GURA POPII", filiala Șofronea, a donat Primăriei Municipiului Arad alimente în valoare de 17.840.000 lei, care vor fi folosite la Cantina de Ajutor Social.

Alimentele constau în 150 de baxuri de mazăre, două tone de făină, 30 de baxuri de banane pasirate și 20 de baxuri de suc natural.

Actele de donație au fost semnate de Daniel Negrea, președintele Fundației, și viceprimarul Ioan Darida.

Ș. T.

Echipa de serviciu
GABRIELA GROZA
- secretar de redacție.
Bianca Felea, Adela Homorâceanu, Ioan Leac, Ramona Vidulescu
– tehnoredactare computerizată.
Ioana Frățilă, Doina Jurcă, Aurica Telcian
– corectură.

În scurt timp, o nouă „bucurie" pe capul arădeanului

TARIFE „ÎMBUNĂTĂȚITE" LA TRANSPORTUL ÎN COMUN

„În aprilie, mai mult ca sigur vom umbla la tarifele de la transportul în comun. Ne-o impune atât inflația de pe luna precedentă (6-8%) cât și anunțatele scumpiri de carburanți", declară dl. Petru Cuvineanu, directorul tehnic al Companiei de Transport Public Arad (CTPA).

Dacă am ține cont numai de inflație, o călătorie cu tramvaiul va crește de la 2400 lei la 2500 lei. Adăugând și scumpirile carburanților, se va ajunge la 2700-2800 lei / călătorie.

„Nu exagerez când spun asta, deoarece într-o lună C.T.P.A. consumă 120.000 litri de motorină. Dacă se va scumpi litrul cu 400-500 de lei, automat va influența și prețul biletelor", apreciază dl. Petru Cuvineanu.

Ultimul cuvânt în stabilirea prețului îl are Oficiul Concurenței din București. Luând în considerare argumentele de mai sus, e clar ca lumina zilei că Oficiul își va da avizul pentru „îmbunătățirea" tarifelor!

N. O.

Pentru că e scumpă și inutilă

ARĂDENII NU MAI VOR CĂLDURĂ

O sesizare venită din partea Asociației pentru Protecția consumatorului din municipiu atrage atenția celor de la Arterm că populația este hotărâtă să renunțe la căldură. Dânșii protestează împotriva excesului de energie termică pe care societatea Arterm o furnizează în această perioadă cu temperaturi ridicate cu unicul scop de a mări valoarea facturilor..." Președintele asociației, I. Hajos subliniază: „Populația a solicitat reducerea încălzirii sau sistarea ei. Efectiv, plătim căldură degeaba. Și se pune problema mai ales la blocurile necontorizate."

Încercând să găsească o soluție pentru problema respectivă, Ioan Crișan, director adjunct al Arterm-ului spune: „Am redus și mai reducem încălzirea. Vom încerca să ajungem la minim, dar trebuie ținut cont de faptul că noaptea e totuși rece, iar dacă întrerupem căldura total, există riscul să nu o mai putem porni."

A. BUGARIU

Pe seama sinistraților

EMIL CONSTANTINESCU ÎȘI FACE CAMPANIE ELECTORALĂ

Ieri, în cadrul Prefecturii, Loteria Națională a acordat ajutoare financiare sinistraților din perioada februare-martie a. c. La această întâlnire au participat dl. Păun Jura, consilier de stat; dl. Nicolae Cristea, director general al Loteriei Naționale; Levente Bognar, subprefect.

Dl. Jura a precizat: „Cu ocazia inundațiilor de anul trecut am constatat că nu mai avem fonduri pentru familiile sinistrate. Dl. Emil Constantinescu ne-a sugerat să găsim resurse alternative pentru aceste cazuri, care să nu afecteze fondul de stat. Astfel, împreună cu Loteria Națională am adoptat un sistem de loterie, al cărui profit se îndreaptă spre un fond pentru sinistrați. Sistemul poartă numele de Loteria Solidarității."

În acest an, din fondurile amintite, 17 miliarde de lei vor fi folosite pentru ajutorarea zonelor sinistrate din întreaga țară, în timp ce Aradului îi revine suma de 568 de milioane lei.

Familiile sinistrate care au primit ajutoare din acest fond al solidarității provin din: Gurahonț, Craiva, Socodor, Hălmagiu, Hălmăgel, Ineu. Cu acest prilej, Primăriei Bârzava i-au fost acordate 180 de milioane pentru lucrările de reparație care urmează să fie efectuate la podul pluitor care face legătura între Bârzava și Lalașinț.

MADIANA MICAN

DE LA POLIȚIE - PE SCURT

● Poliția îi cercetează în stare de reținere pe **Ioan Peter** - 24 ani și pe **Boaru Florin-Gheorghe** - 19 ani, ambii din Arad, fără ocupație și fără antecedente penale. Cei doi au fost prinși în flagrant delict în timp ce sustrăgeau din două autoturisme o roată de rezervă și respectiv un parasolar.

● **Țeglaș Daniel**, 27 ani, din Tinca, județul Bihor, a fost reținut de Poliție. În noaptea de 29/30 martie, acesta a pătruns prin efracție în chioșcul S. C. PERLA SRL din Arad, de unde a sustras bunuri alimentare și nealimentare. Urmează să fie prezentat Parchetului de pe lângă Tribunalul Arad.

● **Condea Vasile**, 38 ani și Irimie Melinte, 62 ani, din satul Neagra, județul Arad, au tăiat ilegal arbori în valoare de 1.700.000 lei din pădurea Ocolului Silvic Sebiș. Cei doi sunt cercetați în stare de libertate.

● **Hedean Florica-Elena**, 32 ani, din Pâncota, este cercetată de Poliție. S-a stabilit că în perioada martie-aprilie 1999, ea a tăiat 36 de arbori în valoare de 10.887.000 lei din pădurea proprietate a lui Bochiș Zenovie din Arad.

● **Cârpaci Gheorghe**, 51 ani, din Bocsig, este autorul furtului comis în noaptea de 27/28 martie din curtea lui Maria Cristea, din localitate.

● **Novacovici Ilie**, 30 ani, **Iorga Sever**, 37 ani și **Iovanov Nicolae**, 36 ani, toți din Arad, sunt autorii furtului comis pe 23 martie de la S. C. ACHIM S. A. Cei trei au sustras, cu această ocazie, bunuri în valoare de 15.000.000 lei. Cu ocazia cercetărilor, aceștia și-au atribuit o identitate falsă...

● Poliția l-a identificat și reținut pe **Kass Ștefan**, 65 ani, din Arad. Acesta are de executat 5 zile de închisoare contravențională.

(D. L.)

ATENTAT LA SIGURANȚA PIETONILOR

Pe Podul Traian, pe partea rezervată pietonilor este o gaură imensă în beton în care cu ușurință poate încăpea un om. Incredibil dar adevărat! Dacă ziua groapa este vizibilă și poate fi evitată, nu același lucru se întâmplă noaptea când oricine trece podul pe jos riscă o baie zdravănă în apele Mureșului. Sau, Doamne ferește, ceva și mai rău!

Foto: O. FELEA

Că pe edilii orașului nostru nu-i prea interesează ce se întâmplă prin târg, știam. Dar chiar nici unul să nu se fi gândit, să astupe groapa. Sau măcar s-o lumineze ori s-o semnalizeze în vreun fel?!

Ș. POPESCU

POSTUL DE DIRECTOR AL TEATRULUI DE STAT ESTE SCOS LA CONCURS

În urma pensionării fostului director al Teatrului de Stat Arad, domnul Ovidiu Cornea, postul ocupat de domnia sa a rămas vacant, interimatul fiind asigurat de actorul Ion Văran.

Prin Hotărârea nr. 28 din 29 februarie 2000, Consiliul Local Municipal Arad a scos la concurs acest post. Potrivit Hotărârii, potențialii candidați trebuiau să îndeplinească câteva condiții și anume: să fie angajați ai teatrului, să aibă studii superioare în domeniu și să nu aibă cazier juridic.

În 28 martie a luat sfârșit perioada în care puteau fi depuse cererile de participare la concurs. Până la ora 12, la Serviciul personal al Primăriei Arad fuseseră depuse doar două dosare aparținând actorilor Ion Văran și Ovidiu Ghiniță.

Concursul va avea loc în data de 20 aprilie a.c ., când candidații vor trebui să prezinte în fața comisiei de selecție, hotărâtă de CLM, câte un program care va cuprinde agenda de lucru pe următorii patru ani, justificarea economică și managerială a măsurilor pe care le va întreprinde, precum și un plan al unor acțiuni originale pentru promovarea teatrului arădean.

Ș. TUDOSE

RUTIERE

Joi seara, în jurul orelor 19,30, **Filip Andrei**, 9 ani din Mândruloc a fost accidentat grav. Acesta a fost surprins, pe raza localității de domiciliu, în timp ce se angajase în traversarea străzii printr-un loc nepermis și fără se se asigure, de către Diaconeasa Vasile 25 ani din Copăi, jud. Argeș, care conducea autoturismul AG-83-ANI.

* În dimineața aceleiași zile, pe raza localității Șimand, **Fiștea Alexandru** din Timișoara în timp ce conducea autoturismul TM-03-VWI din direcția Arad - Oradea, într-o curbă a pierdut controlul volanului și s-a izbit de un copac. În urma impactului Fiștea Alexandru a fost accidentat ușor.

FĂRĂ DREPT DE... AUTOR

O acțiune efectuată de polițiști în piețele municipiului Arad cu privire la respectarea prevederilor legale în materie de drepturi de autor s-a soldat cu depistarea a patru persoane (Pop Ilie, 32 ani; Covaciu Angela, 24 ani; Branc Daniela 32 ani și Siladi Ilie 61 ani toți din Arad) care ofereau spre vânzare casete audio fără a avea documente legale pivind dreptul de autor. A fost sancționat, fiecare în parte cu câte 400.000 lei.

Un arădean în Kosovo

„AM VĂZUT OM ÎMPUȘCAT ÎN CAP FIINDCĂ A ÎNTREBAT SÂRBEȘTE CÂT E CEASUL"

ne spune maiorul Adrian Nicolăiță, comandantul contingentului român în Kosovo

Adrian Nicolăiță are 42 de ani, este căsătorit și are un copil. S-a făcut polițist pentru că a iubit meseria. De câteva luni este comandantul contingentului român de polițiști dislocat în Kosovo. „Am ajuns în această poziție datorită șansei care am avut-o să lucrez la Arad, în Poliție, cu profesioniști adevărați, de la care am avut ce învăța și cărora vreau să le mulțumesc."

Având în vedere poziția în care se află, maiorul Nicolăiță nu acordă interviuri presei. Excepția pe care a făcut-o cu ziarul nostru se datorează tatălui domniei-sale, domnul Gheorghe Nicolăiță, distinsul nostru coleg, care o viață și-a închinat-o ziarului și căruia îi mulțumim.

– Domnule maior de când sunteți în Kosovo?

– Din 10 august 1999. Atunci am plecat, la solicitarea Națiunilor Unite, care au cerut participarea unui contingent de 70 de polițiști români, la desfășurarea activităților de menținere a păcii în zona de conflict. Această misiune este în premieră și pentru Națiunile Unite pentru că, în general, polițiștii care desfășoară activități de menținere a păcii fac doar acțiuni de monitorizare a poliției locale. Dată fiind situația de acolo - poliția locală nu mai există - am avut surpriza să fim puși în situația de a face activitate caracteristică poliției, fără a avea nici un sprijin local. De la început ne-am confruntat cu greutatea purtării unui dialog cu populația din zonă, cu neîncrederea față de noi. Limba oficială a misiunii este engleza, iar noi comunicăm cu populația prin interpret, ceea ce face să dispară contactul și apropierea umană, ridicând semne de întrebare asupra sincerității lor în declarații.

– În ce zonă din Kosovo lucrați?

– Eu lucrez la Cartierul general al misiunii, în Priștina. Mă ocup de crimele de război, gropile comune și toate cazurile de omor care au aspect etnic.

– Ne-ați putea povesti un caz deosebit?

– Asta e greu. Acolo toate cazurile sunt deosebite, având la bază ura interetnică, miile de morți și de-o parte, și de cealaltă, care nu se va stinge curând. E greu să-i explici unui supraviețuitor dintr-o familie de 10-15 membri că trebuie să se comporte civilizat cu cei care i-au ucis familia.

O altă problemă cu care ne confruntăm este lipsa administrației locale, a legislației.

– Cine credeți că e de vină pentru ce se întâmplă în Kosovo?

– Eu sunt ofițer de poliție în forțele Națiunilor Unite, iar poziția mea nu poate fi decât imparțială față de cele două etnii aflate în conflict. Oricum, e greu de apreciat cauza declanșării conflictului, modul cum va evolua, cum și când se va sfârși.

– În prezent care e situația în Kosovo?

– În ultima lună, din păcate, situația a degenerat foarte mult. De la o aparentă liniște s-a ajuns acum la o stare conflictuală care riscă să se amplifice. Acest lucru a necesitat întărirea numerică a forțelor KFOR, iar în momentul de față Mitrovica este cea mai „fierbinte" zonă din Europa.

– Cum decurge o zi din viața dumneavoastră în Kosovo?

– Sincer, nu știu! Noi lucrăm acolo zi și noapte, atât cât este nevoie. Nu avem sâmbătă sau duminică. În afară de asta pericolul te pândește la tot pasul. În Priștina e o aventură să mergi să-ți cumperi pâine. Știu caz în care un om a fost împușcat în cap pentru că a întrebat sârbește cât e ceasul. Riști, dacă pui o întrebare nepotrivită, să primești un răspuns „mic și repede" (glonț). Oricum, ce vreau să vă spun este că polițistul e polițist 24 de ore din 24, 7 zile pe săptămână, în orice condiții.

– Câți români sunteți în Kosovo?

– În prezent suntem 45 de ofițeri de poliție români. Datorită muncii lor mulți au ajuns să ocupe poziții importante în cadrul misiunii, ceea ce demonstrează că polițistul român nu este cu nimic mai prejos față de polițiștii din Germania, Franța sau SUA.

Pe lângă preocupările profesionale, noi avem responsabilitatea și plăcerea de a reprezenta România. Colegii mei se ocupă și de organizarea unor activități culturale, pentru a face cunoscute cultura și istoria țării noastre. În acest sens, pot menționa pe colegul căpitan Teo Parasca, purtătorul meu de cuvânt, care a organizat în Kosovo prezentări de poezie românească, anul Eminescu și săptămânal are o emisiune la Radio Kosovo, intitulată Ora României..

– Cât mai stați acolo?

– E greu de apreciat. Eu acum depun diligențele necesare pentru a-mi prelungi contractul cu șase luni, deci voi sta sigur până în februarie 2001.

– Sunteți plătit bine?

– Având în vedere că plata contractelor o face Națiunile Unite și față de salariul unui polițist în România, sunt plătit foarte bine, la același nivel cu polițiștii din celelalte țări participante în Kosovo.

– Este acoperit riscul la care vă expuneți?

– Nu există bani care să acopere riscul. Am asigurare pe viață făcută de Națiunile Unite, în caz de deces urmând ca familia mea să primească 50.000 USD.

– Ce înseamnă această misiune pentru dumneavoastră?

– La început a fost o provocare. Satisfacțiile pe care le am acum, în urma acestei misiuni, sunt deosebite. Membrii contingentului românesc au fost medaliați de conducrea ONU după 6 luni de misiune, iar comandantul IGP, generalul de divizie Nicolae Berechet, printr-o scrisoare de mulțumire pe care ne-a trimis-o în 16 martie, ne-a nominalizat ca fiind „Polițiștii anului 1999". Precizez că aceasta nu înseamnă bani, dar pentru mine e foarte important ca fiul meu să fie mândru de mine.

– Ce o să faceți la întoarcere?

– Voi lucra în Poliția arădeană, în combaterea crimei organizate.

– Vă mulțumim, domnule maior, și vă urăm mult succes!

– Mulțumesc!

ȘERBAN POPESCU

Victime sau teroriști?

DOI TINERI ARĂDENI AU MURIT ȘI ALȚI DOI AU FOST RĂNIȚI ÎN URMA EXPLOZIEI UNEI BOMBE ÎN TIMIȘOARA

În noaptea de joi, 30 spre vineri, 31 martie, cu puțin timp înainte de ora 1, autoturismul marca "Alfa-Romeo" 164 Turbo, de culoare gri-metalizat, cu numărul de înmatriculare AR 01 KZU, proprietatea S.C. "Torrec Impex" S.R.L. Arad, a explodat în Timișoara, în dreptul intersecției Căii Aradului cu strada Boemiei. Scăpată de sub control, mașina a părăsit carosabilul și s-a oprit într-un pom. Autovehiculul era condus de către Ciprian Pașca, de 26 de ani, iar în mașină se mai aflau Cristian Cintean, de 21 de ani, Florin Martin, de 24 de ani, toți trei din Arad, și Dorin Vasi, de 25 de ani, cetățean român cu domiciliul în străinătate. Imediat după sesizarea incidentului, la fața locului s-au deplasat conducerea Inspectoratului de Poliție al Județului Timiș, procurorul criminalist, ofițeri din cadrul Serviciului poliției judiciare, ai Serviciului de combatere a crimei organizate, lucrători de la Grupa pirotehnică a I.P.J. Timiș; specialiști ai Brigăzii Antitero din cadrul Serviciului Român de Informații, Stația de Intervenție, Asistența Medicală de Urgență și Descarcerare, precum și autosanitare ale Serviciului ambulanță. Din primele cercetări a rezultat că, în urma deflagrației, Dorin Vasi și Ciprian Pașca au decedat, iar Cristian Cintean și Florin Martin au fost răniți și transportați la Spitalul Clinic Municipal Timișoara. Cu ocazia verificărilor de specialitate și a investigațiilor efectuate la locul tragediei, s-a constatat că automobilul este distrus în proporție de 90 la sută, plafonul fiindu-i aruncat la aproximativ 10-15 metri de locul exploziei, iar segmente dintr-un cadavru s-au găsit la o distanță de circa 25-30 de metri, împrăștiate pe șosea și pe spațiul verde. De asemenea, părți din autovehicul erau aruncate la zeci de metri. Examinând rămășițele mașinii, specialiștii au găsit în bord două capse electrice (mijloace de inițiere) cu fire de culoare albastră, neexplodate. De la fața locului au mai fost ridicate, în vederea examinării în laboratorul de specialitate, componente din autoturism, contacte, fire electrice, fragmente din tapițerie, o pulbere de culoare închisă (adunată de pe șosea, din centrul exploziei) și bucăți din hainele celor aflați în automobil. În prima fază a investigațiilor, polițiștii timișeni au luat legătura cu Inspectoratul de Poliție al Județului Arad. Astfel, organele de cercetare au aflat că joi, în jurul orei 22,30, cei patru tineri s-au întâlnit în barul "Casiopeea" din Arad, de unde au plecat cu autoturismul spre Timișoara. La intrarea în municipiul de pe Bega, deoarece rula cu viteză extrem de mare, mașina a fost reperată de către un echipaj al Detașamentului pentru apărarea ordinii și liniștii publice, aflat în zonă, care a trecut la urmărirea ei. În scurt timp, membrii DAOLP au observat o flacără puternică, urmată de zgomotul specific al exploziei. Resturile de cadavre au fost ridicate și duse la morga Spitalului Județean. Apoi, s-a luat măsura transportării "epavei" în curtea I.P.J. Timiș, pentru continuarea cercetărilor. Polițiștii au asigurat paza celor două victime rămase în viață. Investigațiile s-au reluat la primele ore ale dimineții de ieri, efectuându-se verificări la fața locului, dar și percheziții la domiciliile celor patru tineri care, potrivit informațiilor obținute de la domnul colonel Ioan Balaș, prim-adjunct al Șefului I.P.J. Timiș, erau în atenția polițiștilor arădeni, deoarece existau suspiciuni că fac parte din lumea interlopă. "Vom investiga incidentul împreună cu specialiști de la București. Am luat cele două capse găsite în mașină, pentru investigații. Deocamdată, avem două variante în care s-ar fi putut produce deflagrația. Cei în cauză au vrut să aducă dispozitivul la Timișoara (pentru comercializare sau în alte scopuri), ori au încercat să-l verifice și atunci a explodat. Cel puțin din datele existente până acum, varianta unui atentat este exclusă. Au avut asupra lor o servietă, care a fost ridicată pentru cercetări de specialitate", a declarat domnul colonel Balaș. Pentru clarificarea tuturor aspectelor legate de eveniment, polițiștii au luat legătura cu Organizația Internațională de Poliție Criminală-Interpol.

Unul dintre cei patru băieți care a supraviețuit exploziei

O parte dintr-un scaun al autovehiculului a fost aruncată tocmai pe firele de troleibuz

GHEORGHE TELBISZ
Foto: I. SÎRBU - „Renașterea bănățeană"

PRINȚUL PAUL DE ROMÂNIA A FĂCUT DONAȚII LA ARAD

Aseară, Prințul Paul de România a fost într-o foarte scurtă vizită la Liceul Ghiba Birta, pentru a-i înmâna directorului adjunct Roșu Ionel un retroproiector marca 3 M, donat de Fundația „Prințul Paul Pentru România".

Tot ieri, Prințul Paul a făcut o donație de 2000 de dolari cabinetului medical de la Ususău.

T.S.

Succes de excepție al diplomației românești

DOAR ASTĂZI, ROMÂNII NU MAI AU NEVOIE DE VIZE PENTRU SPAȚIUL SCHENGEN

Dăm publicității o știre care va produce o imensă bucurie în sufletele multor români. Uniunea Europeană a hotărât, printr-un act normativ, că astăzi, 1 aprilie a. c., cetățenii români nu au nevoie de vize pentru a călători în statele incluse în spațiul Schengen. Hotărârea a intrat în vigoare azi, începând cu ora 0,00 (ora României) și este valabilă doar până la noapte, orele 24,00. După cum au declarat experții în integrare europeană, reuniți ieri la Bruxelles (după o ședință-maraton ce a durat 12 ore) „eliminarea vizelor pentru turiștii români constituie un premiu pentru lupta asiduă împotriva corupției zonale duse atât de către puterea cât și de către opoziția din România."

Singura restrângere impusă cetățenilor români este prezentarea unei dovezi din care să rezulte că pot să-și asigure întreținerea pe o zi.

F. NĂSTĂSACHE

Conferința de presă PSDR

„GHEORGHE FALCĂ ESTE UN IMPUBER POLITIC"

Ieri, la sediul PSDR Arad a fost organizată o conferință de presă, susținută de Sorin Prișcă și Marius Göndor. După ce a precizat că PSDR Arad este exponentul unei poziții echilibrate în politică, care promovează un limbaj civilizat și este deschis dialogului cu toate formațiunile politice social-democrate, dl. Sorin Prișcă a făcut câteva aprecieri asupra prestației într-o emisiune televizată a președintelui OTPD, Gheorghe Falcă. Redăm întocmai afirmațiile domnului Prișcă: **„Dl. Falcă crede că dacă a coborât pe peronul Gării de Nord și a văzut Dâmbovița de aproape își poate permite să aducă acuzații întregului spectru politic." * Gheorghe Falcă este un impuber politic, e în perioada de schimbare a vocii. * Asta se întâmplă când promovările se fac doar pe criteriul vârstei din buletin.**

În continuare, Sorin Prișcă a apreciat că așteaptă un punct de vedere oficial din partea PD vizavi de afirmațiile lui Gheorghe Falcă.

Vicepreședintele Sorin Prișcă a dezavuat poziția lui Victor Surdu, limbajul folosit de acesta precizând că disciplinarea lui se va face în momentul în care va primi o funcție importantă în partid.

ȘERBAN POPESCU

Vernisaj la Galeria DELTA

O ACUTĂ NOTĂ DE MODERNITATE

La Galeria DELTA, a avut loc ieri, 31 martie, vernisajul a două expoziții personale - **Vică Tilă Adorian** (grafică) și **Sida Cristian** (pictură). Expoziția se caracterizează printr-o „acută notă de modernitate", după cum anunța în deschiderea vernisajului pictorul și scenograful Onisim Colta.

Vă invităm să vizitați această expoziție, în care veți regăsi o artă care nu doar încântă privirea, dar și pune pe gânduri.

CĂTĂLINA LATU

Bilanț la pompierii arădeni

FLĂCĂRILE AU FĂCUT PAGUBE DE ȘASE MILIARDE

În conferința de presă de ieri, dl. lt. col. Ioan Sechel, din cadrul Grupului de pompieri „V. Goldiș", a prezentat bilanțul pe primul trimestru din 2000.

Astfel: ● s-a intervenit la 66 de incendii pe cuprinsul județului ● flăcările au făcut pagube de 6 miliarde de lei ● au fost salvate bunuri de peste 20 de miliarde lei ● s-au dat 71 de amenzi în valoare de 9,5 milioane lei ● au fost controlate 21 de instituții, 6 localități și 186 de agenți economici.

Cel mai mare incendiu la care s-a intervenit în primele trei luni ale anului este cel de la „Sexy-Club" din Arad.

N. O.

Declarație a Ministrului Educației Naționale, ANDREI MARGA, privind dezvoltarea învățământului privat

După 1989, în țara noastră s-a constituit, alături de învățământul de stat, rețeaua învățământului privat și se află în stadiu incipient învățământul public. Peisajul învățământului privat a rămas divers. Alături de unități viabile, sunt și improvizații. Dincolo de această situație, un fapt se impune cu limpezime: învățământul privat este, în multe cazuri, o alternativă reală a învățământului de stat și rămâne, prin forța lucrurilor, mai ușor de reformat o unitate privată decât una etatizată. Învățământul public, care este organizat de comunitățile economice și culturale locale, a luat startul și în țara noastră. Treptat, ca și în țările comparabile, învățământul public se extinde.

În ultimii ani Ministerul Educației Naționale a încurajat universitățile private să se dezvolte pe linia investițiilor proprii în infrastructură, angajării propriilor profesori, angajării de cercetări științifice. Școlile și liceele private au fost încurajate prin instalarea mecanismelor legale de autorizare și acreditare. În acest moment, 18 universități private au fost aprobate de Guvernul României pentru acreditare, care presupune, în fiecare caz o lege. La ora actuală, funcționează 87 de grădinițe, 22 gimnazii, 21 de licee și 221 de școli postliceale private, dar efectivul acestora crește rapid.

Care sunt dezvoltările majore noi, ce survin în învățământul privat și în învățământul public? Ministerul Educației Naționale va avansa propuneri pentru extinderea învățământului public. Odată cu acreditarea universităților private, acestea se adaptează în raport cu organizările cerute de legislația învățământului și au acces la resursele bugetare ale învățământului (alocate cercetării științifice, organizării învățământului postuniversitar, protecției sociale a studenților, credite bancare pentru studenți, programe de conversie profesională etc.). Școlile și liceele private acreditate vor fi sprijinite de Ministerul Educației Naționale să se consolideze sub aspectele personalului și infrastructurii. Un pachet de măsuri de sprijinire a învățământului privat va fi prezentat de Ministerul Educației Naționale la Arad, în cadrul unei reuniuni a specialiștilor, consacrată procesului de autorizare și acreditare a învățământului.

N.R. Aceasta înseamnă o recunoaștere a calității învățământului superior privat din Arad.

Asemănări tragice

PLĂTESC ȘI TAC

„Vrajba din sânul fiecărui partid ține încordată atenția tuturor. Stând cu ochii țintă la sforile ce se trag, contribuabilul nici n-a băgat de seamă că i s-au urcat impozitele, că nota de cheltuieli crește în fiecare zi și că, în general, în jurul lui viața se scumpește.

Partidele de guvernământ, preocupate cu elaborări de programe și cu corectări la programe mai de mult elaborate, nu văd nimic, nu aud nimic. Fiecare trage nădejde să-și bage cadrele electorale de partid în cadrele bugetare ale statului. Asta e tot. Pentru asta se zbat toți. Pentru aceste puține fețe și pentru aceste puține pântece țara e stoarsă și contribuabilul îngenunchiat și înăbușit. Mai marii contribuabili sunt, dacă nu ocoliți, în tot cazul menajați. Fiscul se poartă cu ei cu mănuși, să nu-i supere.

De ce sunt lovite prin noile taxe tocmai alimentele de primă necesitate? Sau, dacă e absolut necesar impozitul acesta indirect, pentru ce el să se răsfrângă asupra consumatorilor, în mare majoritate săraci? Cu ivirea acestei primăveri s-a înregistrat creșterea prețurilor tuturor alimentelor de primă necesitate. Toată această urcare de prețuri se face pe punga consumatorului mărunt, a alegătorului pe care toate partidele îl gâdilă la tălpi când îi solicită votul.

Se scumpește viața. Contribuabilii (contribuabilii de ieri, de azi și de mâine) plătesc. Plătesc și rabd, plătesc și tac."

Așa era viața românului în anul 1935. Așa erau preocupările oamenilor politici, uitători fără milă de omul-alegător ce i-a propulsat sus, sus de tot.

Astăzi lucrurile stau altfel?

Plătim și tăcem. Această tăcere, pare-mi-se, are greutate de plumb!

GH. NICOLĂIȚĂ

BULGARII AU SPUS ADIO COMUNISMULUI. NOI ?...

Bulgarii par mai hotărâți în privința ruperii cu trecutul. Ca să nu mai aibă vorbe pe la marile porți ale Apusului, vecinii noștri au decis să scoată comunismul în afara legii. Bulgarii au făcut ceea ce n-au îndrăznit nici măcar democrațiile occidentale. Răposatul Ion Rațiu ar fi numit gestul scoaterii înafara legii a comunismului drept intoleranță și încălcarea normelor democratice, chiar dacă unii asimilează comunismul (cu faptele sale) cu fascismul (tot cu faptele sale). Așa că, dacă fascismul este înafara legii, de ce ar face excepție comunismul? Ce cred politicienii arădeni despre gestul bulgarilor și cum ar trebui să reacționeze societatea românească?

Mihai Calimente, președinte PPR, deputat

ȘI ROMÂNII AR PUTEA SĂ PROCEDEZE CA BULGARII

„Gestul bulgarilor mi se pare firesc. Dacă partidele de extremă dreaptă sunt condamnate și scoase înafara legii, este normal să se întâmple la fel și cu extrema stângă. Cred că și românii ar putea proceda identic. Pe de altă parte, există un principiu potrivit căruia tot ce e interzis stârnește curiozitatea. Conform acestui principiu, partidele de care aminteam nu ar trebui scoase înafara legii, ci tolerate, ca să nu prolifereze tocmai datorită acestei curiozități."

Emil Putin, vicepreședinte ApR, deputat

COMUNISMUL APARȚINE TRECUTULUI

„După opinia mea, trebuia să facem și noi ce-au făcut bulgarii. Îmi aduc aminte că în 1992 s-a pus această problemă, dar nu s-a insistat. Atât în plan legislativ, cât și politic, măsura era bună deoarece comunismul aparține trecutului. Dealtfel și opinia populației de pe întregul mapamond este aceeași și comunismul a rămas desuet cu excepția Coreei de Nord și a Cubei."

Teodor Mara, președinte PNR Arad

NU MAI E NEVOIE DE COMUNISM

„E o problemă constituțională. Dacă discutăm din acest punct de vedere, orice act politic care e înafara Constituției aduce atingere drepturilor garantate de legea fundamentală. În caz contrar, decizia rămâne la latitudinea puterii politice, care a stabilit direcțiile de dezvoltare a societății. La noi, la ora actuală, un asemenea gest nu are importanță atât de mare, pentru că forțele politice s-au regrupat în mai multe doctrine care au în vedere probleme sociale, democratice și nu e nevoie de comunism, mai ales ținând seama de greșelile trecutului."

Ioan Bold, senator PDSR

„EXTREMISME"

„Măsuri de genul celei întreprinse de bulgari sunt extremisme pe care istoria le va consemna ca atare. În contradicție cu Bulgaria, Italia, care e o forță a democrației, are un partid comunist și încă unul de frunte."

I. IERCAN

DEPUTATUL ȘTEFAN POPA RĂMÂNE FĂRĂ ȘEF DE CABINET

D-l Emil Șimăndan, scriitor și publicist, anunță că își dă demisia din funcția de șef de cabinet al deputatului Ștefan Popa. Contactat, dl. Șimăndan ne-a declarat scurt: **„Îmi dau demisia din cauza incompatibilității evidente între ideile mele și cele ale d-lui Popa, domnia-sa neavând capacitatea și voința de comunicare cu oamenii care nu sunt de vârsta domniei sale."**

T. S.

La Plenara Municipală PARTIDUL SOCIALIST ȘI-A COMPLETAT CONDUCEREA

Ca de obicei, „Clubul Oblio", unde s-a desfășurat Plenara Municipală a Partidului, a fost plin. Au fost prezenți membri ai organizației, invitați de la alte partide, simpatizanți ai partidului.

Punctele principale ale Plenarei le-au constituit completările aduse Biroului Executiv Municipal și Consiliului Municipal. Președinte al organizației municipale a rămas Mițic Andrei, vicepreședinți fiind Dumitru Constantinescu, Doina Domokoș, Liviana Trifu. Secretar - Valentin Visky. Au fost aleși doi noi membri.

* Planul de măsuri prezentat este axat pe pregătirea alegerilor locale, organizațiile de cartier având însărcinări sporite în acest sens. A fost discutată și problema lansării unui candidat de primar al Aradului, însă s-a căzut de acord ca hotărârea să fie luată mai târziu. Deocamdată, Partidul Socialist și-a propus să aibă minimum doi consilieri municipali. * În ceea ce privește politica de alianțe, aceasta se va discuta după alegerile locale.

T. S.

DEMOCRAȚII „BAT" JUDEȚUL...

Partidul Democrat continuă campania de constituire de noi organizații în județ. La **Zimandul Nou** au participat din partea Biroului Permanent Județean d-nii: **Dan Ivan**, **Nicu Ioțcu** și **Monica Ianchici**. În urma ședinței de constituire a fost ales președinte **dl. Dan Vrăbieș** și vicepreședinte, **Vasile Tocoian**.

De asemenea, organizație PD s-a constituit și la **Zăbrani**, unde a fost prezent tot staff-ul democraților: **Gheorghe Seculici**, **Dan Ivan**, **Gheorghe Falcă**, **Monica Ianchici**, **Nicu Ioțcu** și o amplă delegație din Lipova. Într-o atmosferă deosebit de plăcută a fost desemnat candidatul PD la Primăria Zăbrani, dl. **Adrian Lupșa**. Candidatul și-a prezentat lista de consilieri (Creț Liviu, Irina Tudorel, Morar Gabriela, Nicola Tiberiu, Dan Vasile, Iancu Gheorghe și Vinchi Vasile). Lansarea candidatului democraților la Primăria Zăbrani a fost o reușită.

S. GHILEA

PDSR CONSIDERĂ BUGETUL PE ANUL 2000 NEREALIST

Conferința de presă de ieri a organizației județene PDSR a fost susținută de către senatorul Ioan Bold și prim-vicepreședintele Pavel Sârbu.

* PDSR contestă bugetul pe anul 2000, deoarece conține prevederi nerealiste, a spus senatorul Ioan Bold, bazându-se pe concluziile specialiștilor partidului și ale președintelui comisiei economice, Florin Georgescu. * În primul rând, preconizata creștere economică de 1,3% nu este realistă. Pe luna ianuarie s-a înregistrat scăderea cu 2% a producției industriale. * Rata inflației va atinge 8,5%, ceea ce înseamnă majorarea cu 20% față de cea anterioară. * Majorarea TVA-ului la produsele de bază va avea o influență nefastă asupra populației, a cărei putere de cumpărare va scădea drastic. * Ministerele vor primi de la buget sume mai mici decât cele de anul trecut, care au fost insuficiente.

Una peste alta, PDSR consideră că bugetul este **„un buget nerealist, un buget al inechității și injustiției sociale, al adâncirii decalajului teritorial, al polarizării veniturilor."**

◆ Victor Surdu - „Cioclul agriculturii românești"

Răspunzând unei întrebări, senatorul Ioan Bold l-a considerat pe Victor Surdu **„un diletant, un cioclu al agriculturii românești"** pe care a reușit să o distrugă.

◆ Pe Iliescu l-au huiduit „grupurile diversioniste"

Pavel Sârbu spune că huiduirea lui Ion Iliescu la întâlnirea cu studenții a fost „opera" unor „grupuri diversioniste" din alte partide (în special din PNȚCD) care se ocupă cu așa ceva în toate ocaziile. Oricum, a completat Ioan Bold, Ion Iliescu rămâne de departe candidatul cu cele mai mari șanse, fiind **„cel mai mare om politic al României."**

◆ Abuz al CLM

Pavel Sârbu a considerat abuzivă și contrară legii trecerea de către CLM a Complexului de practică al Liceului Economic la Recons, pentru a putea fi vândut.

◆ PDSR va învăța chineza

PDSR Arad s-a implicat direct în crearea Asociației de prietenie româno-chineză, unii lideri ai organizației fiind cooptați în colectivul de conducere al Asociației, ne-a spus Pavel Sârbu.

SIMION TODOCA

ASCENSIUNEA LUI ION ILIESCU

☛ (Urmare din pagina 1)

O posibilă explicație ar putea ține de faptul că românul are o structură psihică emotivă, participând cu sufletul la evenimente și mai puțin cu rațiunea. Ion Iliescu este perceput ca victimă a mașinațiilor de la Cotroceni, a unor nedrepte învinuiri din partea Puterii, supus unor lovituri aplicate în chip mârșav, sub centură. Psihologic, românul se alătură mai degrabă celui slab, asupritului decât tartorului neînduplecat. Sentimentul că Iliescu este victima unor planuri malefice puse la cale la Cotroceni a fost întărită și de incredibila poveste despre virușii pregătiți să-l dea gata, în situația că în lupta electorală nu ar putea fi învins de Emil Constantinescu.

În același timp, Ion Iliescu mai beneficiază și de votul negativ al celor dezamăgiți de principalii contracandidați. De la Constantinescu a furat un procent, iar de la Meleșcanu vreo trei. Celelalte patru provin, fie de la ceilalți competitori (Vadim Tudor ori Petre Roman), fie de la nehotărâții impresionați de „prigoana" la care este supus fostul „tătuc". Indiferent de motive - însă - Iliescu, deși cotat fără șanse reale în turul doi cu reprezentantul ApR, Teodor Meleșcanu, în urma rezultatului dat de acest sondaj IMAS, are toate motivele să aspire la câștigarea alegerilor. Cu condiția să adune peste 50% din voturi încă din primul tur de scrutin prezidențial. (Doar șase procente îi lipsesc pentru a face inutilă o prezumtivă confruntare cu Teodor Meleșcanu sau Emil Constantinescu). În termeni bursieri, Iliescu are (potrivit sondajului - evident) două șanse din trei: prima - câștigarea din primul tur, lucru absolut posibil având în vedere numărul foarte mare de nehotărâți care oricând l-ar putea „ajuta" să mai salte cu acele 6% care îl despart de jumătate din voturi; a doua variantă câștigătoare ar fi cea a competiției în turul doi cu Emil Constantinescu, pe care l-ar învinge detașat, chiar la scor. Președintele în exercițiu nu reușește să recâștige inima românilor, în ciuda eforturilor disperate de a se face și util și simpatic. Util, pentru că luptă, vezi Doamne, la baionetă cu flagelul corupției (fără corupți - se înțelege) și nu în ultimul rând, pentru că sub patronajul său binevoitor nu știu ce loterie a solidarității acordă ajutoare financiare persoanelor sinistrate în urma calamităților naturale din anul 1999. Abuzând de poziția suspusă în statul nostru de drept, Constantinescu nu ezită să se folosească de durerea reală a oamenilor, pentru a-i ajuta printr-o loterie foarte dubioasă, la care plătind zece mii de lei, teoretic te poți pricopsi cu nu știu câte sute de milioane. Ins fără scrupule, locatorul de la Cotroceni merge până acolo cu cinismul încât nu se dă în lături să adune voturile din nenorocirile celor loviți de forțele oarbe ale naturii!

În fine - simpatic - prin prezența sa zilnică în mass-media, cu mimică studiată, cu ținută căutat sobră. Pentru imagine „îmbunătățită" îi stau la dispoziție ziare precum Ziua, România Liberă, Evenimentul zilei ș.a., postul național de televiziune TVR1 și PRO TV etc. etc. Eforturi pe cât de costisitoare, pe atât de inutile, pentru că în cazul ieșirii UDMR cu un candidat propriu, Constantinescu va mai pierde vreo 5-6 procente, din cele 18-19 adunate cu chiu cu vai de la statornicii săi fani electorali.

După cum se prezintă astăzi graficele preferințelor pentru alegerile prezidențiale, șansele ca în turul doi Ion Iliescu să-l întâlnească pe Emil Constantinescu sunt minime (mai degrabă pe Teodor Meleșcanu, de care va fi învins!). În această perspectivă, cea mai bună soluție pentru Iliescu ar fi câștigarea alegerilor din primul tur, după exemplul lui Vladimir (Volodea) Putin. Dacă îl vor mai ține puterile și sondajele până la soroc...

Dialoguri politice în lumea satului

„UNDE-I DREPTATEA ÎN ȚARA ASTA?"

Vasile Șerb, Gurahonț, 70 ani, pensionar

– Vă interesează politica?

– Nu mă interesează.

– Nu vă uitați la televizor, nu citiți ziare?

– Ne mai uităm la televizor.

– Și ce ziceți?

– Ce să zicem? Nu-s de treabă nici unul și nici nu vor fi până-i lumea.

– Chiar nici unul?

– Văd că iar vor să-l pună pe Iliescu. Credeți că-i mai bun acuma? N-a fost bun de prima dată. Și Constantinescu. Venise pe aici cu politica că el așa și așa face. Ce a făcut? A făcut pe mama dracului. Agricultura văd că a lăsat-o. Aduc făină de prin alte țări. Am avut noi grâu că am dat și la ruși. Acum nu poți ara că nu-i motorină. Și porumbul de sămânță, 40.000 de lei kilogramul, când al nostru e atât de ieftin. 40.000 de lei? Că doar nu-i aur!

– Și nu aveți încredere că o să vină cineva să conducă mai bine țara?

– Până-i lumea, numai dacă o veni din altă țară. Aștia nu-s capabili nici unul.

– O să mergeți la vot?

– Nici nu mă duc și fără de mine se poate, aleagă pe cine vor.

– Poate ar fi bine să mergeți, totuși!

– M-am săturat de minciuni. Că dau atâta și atâta, și nimic. Și pensia. Cu 600.000 poți trăi? 47 de ani de servici! Și care a ieșit acuma a ieșit cu trei milioane, unde am lucrat eu. Până-i lumea eu nu-i ajung pe ăștia. Eu am ieșit la bătrânețe, nu la 50 de ani. E drept? Iese la pensie cu 3 milioane și el a avut salariul 2.7000.000 lei. I-au zis să mai stea. El le-a răspuns: doar nu-s bolând să mai stau! Și omul are dreptate. Că doar nu-i prost să lucreze pe bani mai puțini. Unde-i dreptatea în țara asta?

I. IERCAN

Foto: **ȘT. MATYAȘ**

De azi, prin aplicarea TVA

APA ȘI CURENTUL COSTĂ CU 19% MAI MULT

Anunțată din decembrie '99, când a fost publicată Ordonanța 215, începând din această lună se va aplica TVA și pe apă și canalizare, energie electrică, energie termică și combustibil pentru consum casnic, care până acum erau scutite de această taxă. Fără a fi o păcăleală, de azi, 1 aprilie, la aceste produse și servicii va fi aplicată taxa pe valoare adăugată (TVA) de 19%.

Acest lucru înseamnă o creștere automată a prețurilor la apă, gaz, curent. Populația va plăti, deci, cu 19% mai mult.

Gheorghe Ardelean, director comercial al regiei Autonome Apă-Canal, spune că prin introducerea TVA, prețul apei va crește la aproape 3700 lei/mc, de la 3104 lei, cât a fost până la 31 martie.

În ceea ce privește curentul electric, prețul va crește, deocamdată, cu 19%, cât reprezintă TVA. Spunem deocamdată, pentru că se preconizează - de ceva vreme - o mărire cu circa 14 - 18 procente a prețului kilowatt-ului. „Populația va avea surpriza să constate că factura va crește cu TVA, ce va intra automat la stat, și cu majorarea pe care o va face CONEL-ul", spune Cornel Secianschi, directorul CONEL - filiala Arad.

Cei mai mulți arădeni au ales tariful standard cu abonament. Pentru aceștia, un kw va costa aproape 800 de lei.

GERLINDE KNAP

FINANȚIȘTII S-AU PUS LA PUNCT CU IMPOZITUL PE VENIT

Timp de două zile, inspectorii financiari din toată țara au fost instruiți la Arad, în cadrul unui simpozion cu tema „Impozitul pe venit".

Elena Petreanu, director în cadrul Direcției Legislație Impozite Directe din Ministerul Finanțelor, a declarat: „Am invitat la Arad tot personalul implicat în aplicarea O.G. 73/1999, referitoare la «Impozitul pe venit». Intenția noastră este să ajungem la o gândire și interpretare unitară în ce privește acest aspect."

Ștefania Ioniță, director adjunct la același serviciu, a adăugat: „România era ultima țară din Europa de Est, care nu avea o lege a impozitului pe venitul global. Ea era necesară, dar nu trebuie amintit că nu globalizează până în prezent, toate veniturile. Pe viitor, probabil, baza de impunere se va extinde."

Deși a speriat pe mai toată lumea, Gavril Chiș, directorul general al D.G.F.P.C.F.S. Arad spune că situația este sub control. De la Ministerul Finanțelor s-au trimis în județul Arad 250 de computere, deci partea logistică este, în mare măsură, asigurată. Pentru cei care vor avea nelămuriri, se vor asigura servicii de asistență pentru contribuabili. Aici ei vor fi îndrumați despre modul în care trebuie completate documentele sau vor fi consiliați în orice problemă legată de impozitul pe venit.

Elena Petreanu a precizat că persoanele fizice salariate, prin acest nou mod de impozitare vor avea venituri mai mari. „S-a plecat de la ideea ca O.G. 73 să fie și o pârghie socială, în sensul unei mai echitabile împărțiri a sarcinii fiscale."

De asemenea, s-au format destule păreri că veniturile vor suferi o dublă impozitare. „Nu e vorba de așa ceva, ci de o recalculare în vederea unor eventuale corecții. În urma acestor corecții, dacă va fi cazul, contribuabilului i se va compensa plusul pe care l-a plătit, prin diminuarea sarcinii fiscale pe anul următor."

În viitor, Ministerul Finanțelor va face o evaluare asupra modului în care s-a însușit modul de interpretare și aplicare practică a impozitului pe venit.

G. CONSTANTINESCU

Traian Băsescu susține în continuare necesitatea modificării taxei de drum

Ministrul Transporturilor, Traian Băsescu, a declarat, vineri, că va încerca promovarea modificărilor la taxa de drum, respinse în ședința de guvern care a avut loc joi, și în ședința de guvern de săptămîna viitoare și va continua să încerce pînă la sfîrșitul anului, întrucît este convins că aceasta este o soluție "dreaptă".

Băsescu a reluat argumentele în favoarea renunțării la plata taxei pentru acces pe drumurile naționale și pentru cumpărarea unui autoturism nou și includerea acestei taxe în prețul benzinei, arătînd că, urmare a unei asemenea măsuri, prețul motorinei ar fi crescut, în medie, cu 648 de lei, iar cel al benzinei cu 674 lei.

El a spus că nu contestă un "ușor efect inflaționist" al acestei măsuri, însă a apreciat că este "penibil" să se folosească un asemenea argument atunci cînd, pe de altă parte, se adoptă măsuri "electorale", precum creșterea cu 65% a salariilor din sectorul bugetar.

Proiectul de ordonanță de urgență promovat de ministrul Transporturilor, Traian Băsescu, este agreat atît de asociațiile și organizațiile profesionale ale firmelor din transporturile rutiere, cît și de sindicatele din domeniu.

O delegație franceză

CAUTĂ OPORTUNITĂȚI DE AFACERI ÎN JUDEȚUL ARAD

Ieri, 31 martie, o delegație formată din membri ai Asociației ECTI (Schimburi și Consultații Tehnice Internaționale), din Nantes (Franța) a fost primită de președintele CJA, dl. Dan Ivan.

Membrii asociației sunt specialiști în diverse domenii de activitate: agroalimentare, tratarea reziduurilor, metalurgie, chimie, gestionarea întreprinderilor mici și mijlocii. Scopul acestei vizite este explorarea oportunităților de afaceri în județul Arad și de ofertare a competențelor și experienței lor în diverse sectoare de activitate.

S. AMBRUȘ

Într-un mediu nu prea favorabil

UN MIC ÎNTREPRINZĂTOR SE ZBATE SĂ RĂMÂNĂ PE PIAȚĂ

Grajdurile fostului CAP Mâsca au rămas în paragină după 1989. Câțiva ani mai târziu, în 1993, Marin Paven a cumpărat, la o licitație, aceste grajduri. Intenția întreprinzătorului era să realizeze o carmangerie. „La început a fost mult de lucru la reparatul clădirii, igienizării spațiilor și cu dotarea tehnică. Dar în acei ani, încă mai puteai investi, zic eu profitabil", își amintește Marin Paven de acele vremuri de pionierat pentru afacerea sa.

Cu timpul, activitatea s-a dezvoltat. Carnea și preparatele de carne produse de Flavimar Mâsca fiind de o bună calitate și la prețuri competitive, au găsit în scurt timp o clientelă stabilă.

„Am căutat să-mi fac și o rețea proprie de magazine. Astfel, la Pâncota există două unități în care asigur și desfacerea produselor de carmangerie", spune Marin Paven. Ultimul magazin alimentar s-a inaugurat la finele anului trecut. „Doar instalația de aer condiționat a costat 74 milioane de lei. Însă am vrut ca unitatea să fie de un anumit standard."

Din păcate, contextul economic general din ultimii ani și-a pus amprenta asupra performanțelor firmei din Mâsca. Anul trecut, prețurile la carnea de porc în viu au scăzut până la 8.000 lei pe kilogram. Gospodarii au ajuns la concluzia că a crește un porc e nerentabil, în condițiile în care un kilogram de furaj costă 2.000 de lei. Acum nu prea mai există materie primă, iar prețul kilogramului de porc în viu ajunge și la 18.000 de lei. Reacția imediată este că Flavimar lucrează acum la un sfert din capacitate. „Relaxarea fiscală o văd ca pe o altă povară pentru întreprinzători. De aceea, pentru anul acesta mi-am propus ca firma mea să rămână pe linia de plutire. După aceea vom vedea ce va mai fi", conchide Marin Paven.

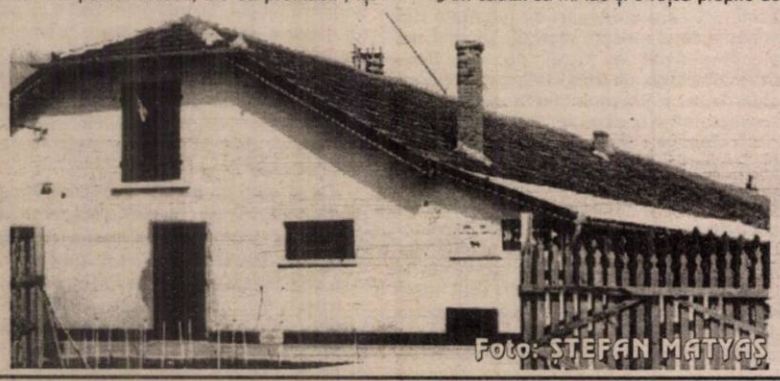

G. CONSTANTINESCU

Sindicatul U - METAL protestează

ÎMPOTRIVA „MODULUI DE-A DREPTUL SCANDALOS" ÎN CARE FILIALA FPS ARAD A PRIVATIZAT ASTRA CĂLĂTORI

◆ XEDOX EXIM și-ar fi schimbat numele din cauza datoriilor

U - METAL componentă de bază a CNS CARTEL ALFA, membră a celei mai mari organizații profesionale din lume IMF Geneva (Federația Internațională a Metalului), S.C. ASTRA VAGOANE CĂLĂTORI Arad. ASTRA VAGOANE CĂLĂTORI ARAD, după scindarea de VAGOANE MARFĂ a fost transferată pentru privatizare la Filiala FPS ARAD, lucru care s-a dovedit fatal pentru societate.

De menționat faptul că firme puternice au manifestat interes și s-a negociat de-a lungul a aproape doi ani modul cel mai avantajos de privatizare, alegându-se varianta cea mai dezavantajoasă pentru toți. Astfel, s-au pierdut firme cu renume din motive bizare, parțial necunoscute pentru noi: ALSTOM Franța, AD TRANZ SUA, BOMBARDIER Canada, BREDA Italia și SIEMENS Germania. Sunt pe rol construcția a 200 de vagoane sub licență DeDIETRICH tip AVA-200 pentru trafic internațional în valoare de peste 50 milioane dolari.

Dorim să știm, conform căror criterii această importantă societate a fost atribuită unui obscur SRL și anume XEDOX EXIM din Arad, firmă care și-a schimbat numele din cauza datoriilor după care și cu noul nume a prejudiciat de sume importante societățile MEVA (TRINITY INDUSTRIES INC. COMPANY) Turnu Severin și REVA S.A. Simeria cu un total de aproximativ 2,5 miliarde lei.

Federația U METAL este pusă în situația neplăcută de a remarca un mod de privatizare specific filialelor FPS, care credem noi distruge încet, încet societăți comerciale mici și mijlocii cu perspective reale de funcționare și profit. Vom fi puși în situația de a face sesizări către forurile noastre de la Geneva - IMF (Federația Internațională a Metalului) și Organizația Internațională a Muncii pentru modul în care este aplicată privatizarea în România, lucru care va fi sesizat și Consiliului Europei.

Subliniem că Industria de Vagoane a fost privatizată până acum în condiții deosebite (de pildă ASTRA VAGOANE MARFĂ Arad și MEVA TURNU SEVERIN) ambele cu TRINITY SUA. Menționăm că am făcut sesizări la FPS, Ministerul de Finanțe și Ministerul Transporturilor privind această privatizare.

Comunicatul este semnat de:
ing. Dorel Racolța
PREȘEDINTE
FEDERAȚIA U METAL
Membru în Biroul Executiv Național al CNS CARTEL ALFA

Demolarea prejudecăților

ÎNTRE ROMÂNIA ȘI CHINA AR TREBUI GĂSITE CONTACTE ECONOMICE DIRECTE

Între România și China, la un moment dat, schimburile comerciale treceau anual de 1 miliard de dolari. Astăzi, situația nu se mai prezintă nici pe departe așa. Sigur, altele erau condițiile atunci. Însă în China, la această oră, economia de piață funcționează. De la aceste premise s-a plecat la întâlnirea ce a avut loc la CCIA Arad, între Colegiul de conducere al instituției, ambasadorul chinez în România, Chen Delai, Gabriel Ghelmegeanu, președintele CCI România-China și Florea Dumitrescu - președintele Asociației de prietenie România-China.

Ambasadorul Chen Delai a precizat că de 22 de ani China a luat-o pe calea reformelor. Acest lucru se vede și pe un loc doi, deținut de China, după SUA, din punct de vedere al investițiilor străine.

Gabriel Ghelmegeanu a precizat: „Din cauza prejudecăților sau altor motive, România nu prea mai are relații economice cu China. Nu recunoaștem adevărata putere economică a Chinei. Practic, în acești ani, am abandonat niște piețe și zone unde România avea poziții privilegiate. Legăturile comerciale dintre cele două țări se află acum la un nivel mediocru. Această poziție trebuie reconsiderată."

Paradoxul este că în România sosesc cantități impresionante de mărfuri de proveniență chineză. Ele vin însă din Germania, Olanda, de oriunde din Europa, numai direct din China nu. Ambasadorul Chen Delai a spus că aceste mărfuri nu sunt de cea mai bună calitate și nu sunt reprezentative pentru China."

Interesant este că mărfurile chinezești din România sunt sensibil mai scumpe decât dacă ar fi importate direct din China. De aceea s-a sugerat reluarea unor legături directe între România și China.

Chinezii sunt interesați, în acest moment de: vin, mobilier, materiale de construcții, produse de marochinărie și încălțăminte. Practic, China poate fi redescoperită, fie și prin faptul că acolo există cantități impresionante de mărfuri.

G. CONSTANTINESCU

BANCA ROMÂNĂ PENTRU DEZVOLTARE
BRD
Oferă persoanelor fizice și juridice posibilitatea închirierii de casete pentru păstrarea valorilor.
Telefon: 253280

ADEVĂRUL

COTIDIAN INDEPENDENT ARAD

Anul XII, nr. 2963

Sâmbătă, 1 aprilie 2000 ● 12 pagini ● 2500 lei ● e-mail: adevarul@arad.ro

BRAT Publicație auditată în semestrul I 1998. Tiraj mediu zilnic vândut: 35.948

WEST BANK
ARAD, B-dul Revoluției nr. 88
TELEFON: 284.888
FAX: 285.202
Oferă clienților posibilitatea consultării automate a soldului contului curent în lei și valută (inclusiv extrase de cont informative) apelând telefonul 285.400

ASCENSIUNEA LUI ION ILIESCU

Calculele sforarilor de la Cotroceni ocupați cu strângerea în ghem a „firului roșu" cu Moscova au eșuat lamentabil. Cel puțin aceasta este principala concluzie a sondajului de opinie realizat în luna martie de Institutul de Marketing și Sondaje IMAS, la comanda postului de televiziune Antena 1. Conform acestui test, în cursa electorală pentru președinție, președintele PDSR Ion Iliescu și-a consolidat poziția de lider, atingând cea mai înaltă cotă de apreciere din primele trei luni ale anului. În ciuda unei prestații mediocre în scandalul „firului roșu", a faptului că a făcut declarații inexacte în privința implicării sale în negocierile purtate cu partea rusă în cursul anului 1994, pe tema stabilirii unei linii telefonice directe între Cotroceni și Kremlin, candidatul PDSR la înalta funcție de prim demnitar al țării ar fi votat de 44 la sută dintre alegători (dacă alegerile ar avea loc în aceste zile). O creștere spectaculoasă cu 7 procente, față de luna ianuarie a.c., când se bucura de creditul a numai 37 la sută. Care să fie explicația?

În mod normal, dl. Iliescu ar fi trebuit să „pice" în sondaje, sau măcar să stagneze, după cum s-a mișcat în ultimul timp pe scena politică. Așa cum menționam mai sus, în diversiunea „firului roșu" s-a fript destul de bine pe degete, reacționând sub imperiul furiei, cu aerul celui agasat de insistența adversarilor de a-l face răspunzător de cele întâmplate. În locul calmului, necesar în asemenea situație de hăituială permanentă, el a sfârșit prin a-și pierde cumpătul. Astfel s-ar putea explica ieșirea nepermisă față de corespondentul BBC pentru România, despre care a afirmat că ar trebui „... plesnit peste bot". Se vede însă că în loc să fie sancționat pentru atitudini, gesturi și vorbe cel puțin nepotrivite unui om politic de talia lui, Ion Iliescu a obținut și mai multe adeziuni din partea electoratului. De ce?

ȘTEFAN TABUIA

(Continuare în pagina 5)

Victime sau teroriști?

DOI TINERI ARĂDENI AU MURIT ȘI ALȚI DOI AU FOST RĂNIȚI ÎN URMA EXPLOZIEI UNEI BOMBE ÎN TIMIȘOARA

În urma deflagrației, autoturismul a fost distrus în proporție de 90 la sută

Atât a mai rămas din trupul unui tânăr

Pag. 4

OFERIM
pentru închiriere (sau variante)
SPAȚIU COMERCIAL ULTRACENTRAL
dotat cu tot ce-i trebuie.
Telefon: 281.797

XEDOX-EXIM S.R.L. ARAD ESTE PROPRIETARUL ASTRA-CĂLĂTORI

Ieri, la F.P.S. Arad s-a semnat contractul prin care S.C. XEDOX EXIM S.R.L. a devenit proprietarul a 76,70% din pachetul de acțiuni al S.C. Astra-Vagoane Călători S.A. Arad. Acțiunile au fost adjudecate cu aproximativ 9,5 miliarde de lei. XEDOX EXIM are un capital social de 5 milioane de lei. Traian Băsescu, ministrul Transporturilor a spus, săptămâna trecută, la Arad, că va bloca procesul de privatizare al fabricii arădene, motivând că „nu știu în ce măsură asocierea numelui Astra cu cel al unui SRL oaracare, poate fi pe viitor un partener viabil, care să dea o șansă în plus societății arădene."

G.C.

Un arădean în Kosovo

„AM VĂZUT OM ÎMPUȘCAT ÎN CAP FIINDCĂ A ÎNTREBAT SÂRBEȘTE CÂT E CEASUL"

Foto: ONORIU FELEA

ne spune maiorul ADRIAN NICOLĂIȚĂ, comandantul contingentului român în Kosovo

Pag. 3

Succes de excepție al diplomației românești

DOAR ASTĂZI, ROMÂNII NU MAI AU NEVOIE DE VIZE PENTRU SPAȚIUL SCHENGEN

Pag. 4

foto: VIOREL MUSCA

Se aude că de astăzi, 1 aprilie, domnul consilier municipal Murvay este corespondent foto pentru județul Arad al revistei „România Mare"...

S.C. FIM-IMPEX S.R.L.
VINDE MEMBRANĂ HIDROIZOLANTĂ IMPORT ITALIA, HIDROIZOLAȚII CONSTRUCȚII CIVILE ȘI INDUSTRIALE, CONFECȚII METALICE
GARANȚIE 10 ANI
2900 ARAD, Str. Henri Coandă nr. 23 (fosta Trestiei)
Te./Fax 057/253036, GSM 092/275563

◆ Vând TERENURI INTRAVILANE lângă Avicola Grădiște, 2,8 ha și 2,5 ha.

◆ Vând (închiriez) SPAȚII DE PRODUCȚIE și comerciale (show-room, stații de benzină, hotel, discotecă) cu utilități complete, vizavi de Registrul Auto.
Tel.: 057/27.28.12; 094/111113

● FERESTRE ȘI UȘI DIN ALUMINIU ȘI P.V.C.
STR. ROȘIORI 26 TEL/FAX: 289053

ALGLASS

● GEAM TERMOPAN ● FIRME ȘI RECLAME ● MOBILIER LA COMANDĂ
PIAȚA SPITALULUI BL. 1 D, TEL/FAX: 253868

CALENDAR

◆ *Astăzi, Soarele răsare la ora 6 și 56 de minute și apune la ora 19 și 42 de minute.*

◆ *Au trecut 92 de zile din acest an. Au mai rămas 279 de zile până în 2001.*

◆ ***Praznicul zilei: Biserica Ortodoxă**: Cuv. Maria Egipteanca; Cuv. Macarie (Pom. Morților); **Biserica romano-catolică:** Neprihănita Inimă a Mariei; **Biserica greco-catolică**: Cuv. Maria Egipteanca (Denia Canonului cel Mare)*

A venit BARZA!

La Arad: Vichentie Mădălin Șandor, Câra Paula, Rostaș Angelica, Dehelean Alexandra Maria, Nechifor Irina, Giordan Patric Sebastian, Müler Gabriel, Iasinschi Luiza Valentina, Teglaș Florin Laurențiu, Radu Axena Silvia, Cotuna Mihai, Mihalizski Dacian Richard.

La Ineu: Jurcă Olga.

„ADEVĂRUL" VĂ ASCULTĂ

La telefonul dimineții, 280944, între orele 9,00-12,00

☎ **Propunere. Dl. Țuțuianu Ștefan, bl. 25, Polivalentă,** semnalează următorul fapt: „Avem proprietari care-și vând apartamentele și pleacă, deși nu și-au plătit cheltuielile. Sunt unii care au lăsat în urmă datorii de trei-patru milioane de lei. Și nu putem obliga noii proprietari să plătească din urmă." În urma acestor întâmplări neplăcute, dl. Țuțuianu propune neîncheierea actului de vânzare de către notar decât odată cu prezentarea unei adeverințe semnate de administratorul blocului, cum că cel care vinde nu are nici o datorie față de asociația de proprietari.

☎ **Proceduri privind asociații de proprietari.** Locatarii blocului 708 din Micălaca întreabă următoarele lucruri: **1.** Dacă, la două ședințe ale asociației - una anunțată și una pe convocator - nu se prezintă locatarii, comitetul are dreptul să mărească salarii la administrator și femeia de serviciu sau nu?; **2.** Cum se împart salariile pe apartamente sau pe persoane?; **3.** Există sau nu un salariu minim? Dl. Rudolf Muntenau, președinte ULAL, vă răspunde: **1.** Dacă mărirea de salariu se încadrează în bugetul preliminat pentru indemnizații, atunci comitetul poate hotărî mărirea salariului, urmând să fie supusă pentru aprobare proximei adunări generale; **2.** Conform HG 446/1997 (normele metodologice la HG 114/96) împărțirea se face pe număr de persoane; **3.** Nu există un salariu minim prevăzut.

☎ **Vatmanii își fac de cap.** Mai mulți cetățeni care se aflau în stația de tramvai de la Libelula, ne-au sesizat că tramvaiul cu nr. 140, condus de o doamnă vatman, circulând pe linia 16, în jurul orei 7,30 nu a oprit în stație, cu toate că cei care așteptau erau în număr destul de mare. „Rugăm să se ia măsuri în acest sens, pentru că nu e permis să se întâmple așa ceva."

Redactor de serviciu, S. A.

TEATRUL NĂDLĂCAN ÎN IUGOSLAVIA

La sfârșitul acestei săptămâni, trupa de teatru amatori „X", din Nădlac va participa la festivalul teatral „Dida" care se desfășoară în Iugoslavia. „Avem cinstea de a ieși în fața publicului din orașul Pivnica, unde se desfășoară această manifestare teatrală și de a ne prezenta cu piesa „Mama". De fapt, cu noi, festivalul „Dida 2000" va lua sfârșit", ne-a declarat regizorul grupului de teatru din Nădlac, dl. Keleș Ioan.

G. BOHUSLAV

ACTUALITATEA CULTURALĂ

CINEMATOGRAFE

Dacia: Colecționarul de oase (SUA); 9,30; 11,45; 14,00; 16,30; 19,00

Mureșul: Înscenarea (SUA) 10; 12; 14; 16; 18

Arta: Pisica albă, pisica neagră (SUA) 14; 16,30; 19

Sala mică: Legionarul (SUA) 15,30

Progresul: Apocalipsa (SUA) 17,00

TEATRE

Teatrul de Stat Arad prezintă azi, 1 aprilie, ora 18,00, spectacolul cu piesa **„Capcana"** de Robert Thomas. Regia Ion Văran, scenografia Ștefan Oroianu.

Duminică, 2 aprilie, ora 18, Teatrul de Stat Arad prezintă spectacolul cu piesa **„Așteptați în liniște"** de **Sebastian Ungureanu**. Regia: Gabriel Martin, scenografia Onisim Colta.

Teatrul de Marionete Arad prezintă duminică, 2 aprilie, ora 11, spectacolul cu piesa „Dumbrava minunată" în regia doamnei Julieta Celsan.

AU PLECAT DINTRE NOI!

✝ Sipca Petru (1926), Vesa Mariana (1949), Molnar Erzsebet (1920), Pui Dimitrie (1949), Sava Gheorghe (1931), Kolumban Terezia (1931), Teodoravits Tiberiu (1938), Niman Petru Iuliu (1963).

PREȚUL AURULUI

BANCA NAȚIONALĂ. Pentru gramul de aur de 24K: prețul cu ridicata - 173.082 lei, iar prețul de achiziție - 155.773 lei. Prețuri valabile ieri.

PIAȚA NEAGRĂ - Aur 14 K cumpărare: 90.000 lei/g, vânzare: 110.000 lei/g. **Aur 18 K** cumpărare: 110.000 lei/g, vânzare 140.000 lei/g.

CONCERT

Agenția M.C.M. organizează concertul exploziv **„Nu te mai doresc"**, duminică, 2 aprilie, de la ora 19,00, la Casa de Cultură a Sindicatelor. Participă formațiile **Latin Expres, N&D** și **Sweet Kiss**.

CURSUL VALUTAR*

– VALORI ÎNREGISTRATE IERI, 31 MARTIE 2000

Denumirea valutei	BNR	BCR		BRD		Banca Transilvania		Banca Agricolă		BIR		Bursa neagră	
		C	V	C	V	C	V	C	V	C	V	C	V
Dolar	19480	19425	19525	19350	19500	19230	19480	19410	19550	19350	19725	19300	19400
Marca germană	9521	9320	9654	9351	9518	9350	9545	9380	9560	9300	9600	9200	9400

HOROSCOP

Sâmbătă, 1 aprilie

BERBECUL (21.03-20.04). Informațiile care ajung la dvs. pe diferite canale pot fi distorsionate sau incomplete așa că fără a examina în prealabil faptele, nu puteți trage concluzii corecte și nici să luați măsurile cele mai adecvate.

TAURUL (21.04-20.05). Întâlnirile pe care le aveți se finalizează cu rezultate peste așteptări. Proiectul pe care intenționați să-l demarați este gata, însă așteptați un moment prielnic pentru a-l pune în practică. Se pare că va constitui o surpriză de proporții pentru toată lumea.

GEMENII (21.05-20.06). Pe plan personal situația este mult mai bună decât ați anticipat. Trebuie, însă, să acordați o mai mare atenție relației cu partenerul, altfel acesta s-ar putea simți neglijat.

RACUL (21.06-22.07). Intuiția dvs. funcționează foarte bine în această perioadă și este greu de crezut că puteți fi luat prin surprindere, indiferent de natura evenimentelor care vor avea loc.

MOCHETA
Arad, Piața Gării
Telefon 235221
Vinde și montează mochetă la prețuri cu o reducere de
10-20%

LEUL (23.07-22.08). Viața dvs. particulară vă privește în exclusivitate, așa că nu trebuie să dați socoteală nimănui pentru preocupările pe care le aveți.

FECIOARA (23.08-22.09). Visele dvs. nu au șanse prea curând să devină realitate, dar nu trebuie să vă pierdeți răbdarea și speranța.

BALANȚA (23.09-22.10). Sunteți destul de sceptic în ceea ce privește viitorul, însă trăiți totuși cu speranța că evoluția lucrurilor nu vă va dezavantajează.

SCORPIONUL (23.10-21.11). Greșeala comisă mai poate fi remediată, însă va trebui să acționați rapid. Nu vă bazați pe faptul că n-o va descoperi nimeni, sau că nu se va afla cine se face răspunzător de ea.

SĂGETĂTORUL (22.11-21.12). Evitați să vă dați cu părerea într-o problemă dacă nu sunteți suficient de bine documentat.

CAPRICORNUL (22.12-19.01). Pentru ajutorul primit într-un moment dificil a venit timpul să vă revanșați.

VĂRSĂTORUL (20.01-19.02). În relația cu partenerul țineți neapărat ca dvs. să aveți ultimul cuvânt. Aerele de vedetă pe care le aveți nu le fac prietenilor o impresie prea grozavă, dar trec cu vederea acest lucru.

PEȘTII (20.02-20.03). Banii pe care îi așteptați vin cu întârziere, noroc că aveți de la cine împrumuta până atunci. Afacerea pe care ați început-o nu se derulează prea grozav.

UTILITARE

■ PIEȚE, TÂRGURI

Astăzi este zi de piață la Chișineu Criș, Lipova, Pâncota, Felnac, Grăniceri, Hălmagiu, Moneasa, Pecica, Vârșand, Socodor, Șeitin, Vladimirescu, Zimandu Nou, Covăsânț. Târguri **săptămânale** se desfășoară astăzi la Lipova, Pâncota, Hălmagiu, Moneasa.

■ FARMACIA DE SERVICIU

De sâmbătă până luni este de serviciu cu program non-stop Farmacia Simfarm, B-dul Revoluției, nr. 23 (Podgoria) tel. 259980.

Farmaciile: **„Sinapis"**, Bd. Revoluției nr. 88, lângă Noul Stil, telefon 282369 și **„Noua Farmacie"**, strada Andrei Șaguna nr. 15, telefon 948.

■ CABINET STOMATOLOGIC

Cabinet stomatologic privat, Bd. Revoluției nr. 62 (vizavi de Biserica Roșie), telefon 256665, este deschis sâmbătă de la ora 9,00-19,00 iar duminică este închis.

■ URGENȚE STOMATOLOGICE

Serviciul de urgență stomatologică, situat pe strada Andreescu - vizavi de ieșirea de la Cinematograful Dacia - este zilnic deschis non-stop. Telefon: 253794.

■ ÎNREGISTRĂRI ÎN CAZ DE DECES

În caz de deces, înregistrările se efectuează la Primăria Arad, orele 9,00-11,00, la serviciul „Decese" tel. 281850.

METEO

Vremea va fi schimbătoare. Cerul va prezenta înnorări accentuate spre seară și în cursul nopții, când local va ploua. Vântul va sufla moderat din sud. Temp. max.: 15 la 18°C. Temp. min. 5 la 8°C

Meteorolog PETRU DĂNUȚ

DOUĂ TONE DE FĂINĂ PENTRU CANTINA SĂRACILOR

În cursul zilei de ieri, Fundația „Humanitas GURA POPII", filiala Șofronea, a donat Primăriei Municipiului Arad alimente în valoare de 17.840.000 lei, care vor fi folosite la Cantina de Ajutor Social.

Alimentele constau în 150 de baxuri de mazăre, două tone de făină, 30 de baxuri de banane pasirate și 20 de baxuri de suc natural.

Actele de donație au fost semnate de Daniel Negrea, președintele Fundației, și viceprimarul Ioan Darida.

Ș. T.

ADEVĂRUL
COTIDIAN INDEPENDENT ARAD
Editor: S.C. ADEVĂRUL S.R.L. Arad
COD FISCAL R 1681938 ● COD SICOMEX 19.604 ● CERTIFICAT J 02/1886/31X 1991 ● COD SIRUES 020956601 ● ISSN 1220-7489

Redacția și administrația: 2900 Arad, Bd. Revoluției nr. 81. Telefoane: SECRETARIAT - 281802, fax 280655, 280625; ADMINISTRAȚIE - CONTABILITATE - 281797; MICA PUBLICITATE - 210775; MAREA PUBLICITATE - 280904; CLUBUL PRESEI - 280989.

Consiliul de administrație: președinte - **DOREL ZĂVOIANU**, telefon 281802, 280625; vicepreședinte - **MIRCEA DORGOȘAN**, telefon 281802, 280854; membri: **DOREL BARBU**, telefon 281797; **NICU COJOCARU**, telefon 280904; **MIRCEA CONTRAȘ**, telefon 281802, 280854.

Colegiul de redacție: MIRCEA CONTRAȘ (redactor-șef); **MARCEL CANCIU** (șef secție foto), telefon **281701**; **ALEXANDRU CHEBELEU** (șef secție sport), telefon **281701**; **NICU COJOCARU** (șef secție publicitate) telefon/fax: **280904**; **AUREL DARIE** (secretar general de redacție), telefon **281802, 280854**; **VASILE FILIP** (șef secție cultură-învățământ), telefon **281855; 280003**; **SORIN GHILEA** (șef secție tineret) telefon **281855, 280003**; **IOAN IERCAN** (șef secție politică), telefon **280943**; **DORU SAVA** (șef secție social-economic), telefon **281738**; **ȘTEFAN TABUIA** (șef secție actualități), telefon **281855; 280003**; **DOREL ZĂVOIANU** (președinte al Consiliului de administrație), telefon **281802, 280625.**

Tiparul executat la S.C. MEDIAGRAF S.A. ARAD, str. Feleacului F.N., telefon 250902, fax 250920

„Adevărul" poate fi citit și pe Internet la adresa http://adevarul.arad.ro

Echipa de serviciu
GABRIELA GROZA – *secretar de redacție.*
Bianca Felea, Adela Homorâceanu, Ioan Leac, Ramona Vidulescu – *tehnoredactare computerizată.*
Ioana Frățilă, Doina Jurcă, Aurica Telcian – *corectură.*

În scurt timp, o nouă „bucurie" pe capul arădeanului

TARIFE „ÎMBUNĂTĂȚITE" LA TRANSPORTUL ÎN COMUN

„În aprilie, mai mult ca sigur vom umbla la tarifele de la transportul în comun. Ne-o impune atât inflația de pe luna precedentă (6-8%) cât și anunțatele scumpiri de carburanți", declară dl. Petru Cuvineanu, directorul tehnic al Companiei de Transport Public Arad (CTPA).

Dacă am ține cont numai de inflație, o călătorie cu tramvaiul va crește de la 2400 lei la 2500 lei. Adăugând și scumpirile carburanților, se va ajunge la 2700-2800 lei / călătorie.

„Nu exagerez când spun asta, deoarece într-o lună C.T.P.A. consumă 120.000 litri de motorină. Dacă se va scumpi litrul cu 400-500 de lei, automat va influența și prețul biletelor", apreciază dl. Petru Cuvineanu.

Ultimul cuvânt în stabilirea prețului îl are Oficiul Concurenței din București. Luând în considerare argumentele de mai sus, e clar ca lumina zilei că Oficiul își va da avizul pentru „îmbunătățirea" tarifelor!

N. O.

Pentru că e scumpă și inutilă

ARĂDENII NU MAI VOR CĂLDURĂ

O sesizare venită din partea Asociației pentru Protecția consumatorului din municipiu atrage atenția celor de la Arterm că populația este hotărâtă să renunțe la căldură. Dânșii protestează împotriva excesului de energie termică pe care societatea Arterm o furnizează în această perioadă cu temperaturi ridicate cu unicul scop de a mări valoarea facturilor..." Președintele asociației, I. Hajos subliniază: „Populația a solicitat reducerea încălzirii sau sistarea ei. Efectiv, plătim căldură degeaba. Și se pune problema mai ales la blocurile necontorizate."

Încercând să găsească o soluție pentru problema respectivă, Ioan Crișan, director adjunct al Arterm-ului spune: „Am redus și mai reducem încălzirea. Vom încerca să ajungem la minim, dar trebuie ținut cont de faptul că noaptea e totuși rece, iar dacă întrerupem căldura total, există riscul să nu o mai putem porni."

A. BUGARIU

Pe seama sinistraților

EMIL CONSTANTINESCU ȘI FACE CAMPANIE ELECTORALĂ

Ieri, în cadrul Prefecturii, Loteria Națională a acordat ajutoare financiare sinistraților din perioada februare-martie a. c. La această întâlnire au participat dl. Păun Jura, consilier de stat; dl. Nicolae Cristea, director general al Loteriei Naționale; Levente Bognar, subprefect.

Dl. Jura a precizat: „Cu ocazia inundațiilor de anul trecut am constatat că nu mai avem fonduri pentru familiile sinistrate. Dl. Emil Constantinescu ne-a sugerat să găsim resurse alternative pentru aceste cazuri, care să nu afecteze fondul de stat. Astfel, împreună cu Loteria Națională am adoptat un sistem de loterie, al cărui profit se îndreaptă spre un fond pentru sinistrați. Sistemul poartă numele de Loteria Solidarității."

În acest an, din fondurile amintite, 17 miliarde de lei vor fi folosite pentru ajutorarea zonelor sinistrate din întreaga țară, în timp ce Aradului îi revine suma de 568 de milioane lei.

Familiile sinistrate care au primit ajutoare din acest fond al solidarității provin din: Gurahonț, Craiva, Socodor, Hălmagiu, Hălmăgel, Ineu. Cu acest prilej, Primăriei Bârzava i-au fost acordate 180 de milioane pentru lucrările de reparație care urmează să fie efectuate la podul plutitor care face legătura între Bârzava și Lalașinț.

MADIANA MICAN

POSTUL DE DIRECTOR AL TEATRULUI DE STAT ESTE SCOS LA CONCURS

În urma pensionării fostului director al Teatrului de Stat Arad, domnul Ovidiu Cornea, postul ocupat de domnia sa a rămas vacant, interimatul fiind asigurat de actorul Ion Văran.

Prin Hotărârea nr. 28 din 29 februarie 2000, Consiliul Local Municipal Arad a scos la concurs acest post. Potrivit Hotărârii, potențialii candidați trebuiau să îndeplinească câteva condiții și anume: să fie angajați ai teatrului, să aibă studii superioare în domeniu și să nu aibă cazier juridic.

În 28 martie a luat sfârșit perioada în care puteau fi depuse cererile de participare la concurs. Până la ora 12, la Serviciul personal al Primăriei Arad fuseseră depuse doar două dosare aparținând actorilor Ion Văran și Ovidiu Ghiniță.

Concursul va avea loc în data de 20 aprilie a.c ., când candidații vor trebui să prezinte în fața comisiei de selecție, hotărâtă de CLM, câte un program care va cuprinde agenda de lucru pe următorii patru ani, justificarea economică și managerială a măsurilor pe care le va întreprinde, precum și un plan al unor acțiuni originale pentru promovarea teatrului arădean.

Ș. TUDOSE

DE LA POLIȚIE - PE SCURT

● Poliția îi cercetează în stare de reținere pe **Ioan Peter** - 24 ani și pe **Boaru Florin-Gheorghe** - 19 ani, ambii din Arad, fără ocupație și fără antecedente penale. Cei doi au fost prinși în flagrant delict în timp ce sustrăgeau din două autoturisme o roată de rezervă și respectiv un parasolar.

● **Țeglaș Daniel**, 27 ani, din Tinca, județul Bihor, a fost reținut de Poliție. În noaptea de 29/30 martie, acesta a pătruns prin efracție în chioșcul S. C. PERLA SRL din Arad, de unde a sustras bunuri alimentare și nealimentare. Urmează să fie prezentat Parchetului de pe lângă Tribunalul Arad.

● **Condea Vasile**, 38 ani și Irimie Melinte, 62 ani, din satul Neagra, județul Arad, au tăiat ilegal arbori în valoare de 1.700.000 lei din pădurea Ocolului Silvic Sebiș. Cei doi sunt cercetați în stare de libertate.

● **Hedean Florica-Elena**, 32 ani, din Pâncota, este cercetată de Poliție. S-a stabilit că în perioada martie-aprilie 1999, ea a tăiat 36 de arbori în valoare de 10.887.000 lei din pădurea proprietate a lui Bochiș Zenovie din Arad.

● **Cârpaci Gheorghe**, 51 ani, din Bocsig, este autorul furtului comis în noaptea de 27/28 martie din curtea lui Maria Cristea, din localitate.

● **Novacovici Ilie**, 30 ani, **Iorga Sever**, 37 ani și **Iovanov Nicolae**, 36 ani, toți din Arad, sunt autorii furtului comis pe 23 martie de la S. C. ACHIM S. A. Cei trei au sustras, cu această ocazie, bunuri în valoare de 15.000.000 lei. Cu ocazia cercetărilor, aceștia și-au atribuit o identitate falsă...

● Poliția l-a identificat și reținut pe **Kass Ștefan**, 65 ani, din Arad. Acesta are de executat 5 zile de închisoare contravențională.

(D. L.)

ATENTAT LA SIGURANȚA PIETONILOR

Pe Podul Traian, pe partea rezervată pietonilor este o gaură imensă în beton în care cu ușurință poate încăpea un om. Incredibil dar adevărat! Dacă ziua groapa este vizibilă și poate fi evitată, nu același lucru se întâmplă noaptea când oricine trece podul pe jos riscă o baie zdravănă în apele Mureșului. Sau, Doamne ferește, ceva și mai rău!

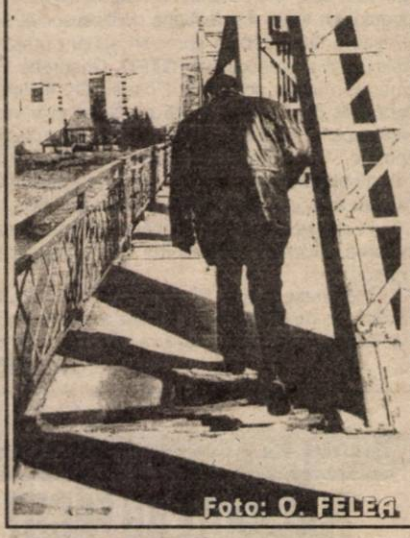

Foto: O. FELEA

Că pe edilii orașului nostru nu-i prea interesează ce se întâmplă prin târg, știam. Dar chiar nici unul să nu se fi gândit, să astupe groapa. Sau măcar s-o lumineze ori s-o semnalizeze în vreun fel?!

Ș. POPESCU

RUTIERE

Joi seara, în jurul orelor 19,30, **Filip Andrei**, 9 ani din Mândruloc a fost accidentat grav. Acesta a fost surprins, pe raza localității de domiciliu, în timp ce se angajase în traversarea străzii printr-un loc nepermis și fără se se asigure, de către Diaconeasa Vasile 25 ani din Copani, jud. Argeș, care conducea autoturismul AG-83-ANI.

* În dimineața aceleiași zile, pe raza localității Șimand, **Fiștea Alexandru** din Timișoara în timp ce conducea autoturismul TM-03-VWI din direcția Arad - Oradea, într-o curbă a pierdut controlul volanului și s-a izbit de un copac. În urma impactului Fiștea Alexandru a fost accidentat ușor.

FĂRĂ DREPT DE... AUTOR

O acțiune efectuată de polițiști în piețele municipiului Arad cu privire la respectarea prevederilor legale în materie de drepturi de autor s-a soldat cu depistarea a patru persoane (Pop Ilie, 32 ani; Covaciu Angela, 24 ani; Brane Daniela 32 ani și Siladi Ilie 61 ani toți din Arad) care ofereau spre vânzare casete audio fără a avea documente legale privind dreptul de autor. A fost sancționat, fiecare în parte cu câte 400.000 lei.

Un arădean în Kosovo

„AM VĂZUT OM ÎMPUȘCAT ÎN CAP FIINDCĂ A ÎNTREBAT SÂRBEȘTE CÂT E CEASUL"

ne spune maiorul Adrian Nicolăiță, comandantul contingentului român în Kosovo

Adrian Nicolăiță are 42 de ani, este căsătorit și are un copil. S-a făcut polițist pentru că a iubit meseria. De câteva luni este comandantul contingentului român de polițiști dislocat în Kosovo. „Am ajuns în această poziție datorită șansei care am avut-o să lucrez la Arad, în Poliție, cu profesioniști adevărați, de la care am avut ce învăța și cărora vreau să le mulțumesc."

Având în vedere poziția în care se află, maiorul Nicolăiță nu acordă interviuri presei. Excepția pe care a făcut-o cu ziarul nostru se datorează tatălui domniei-sale, domnul Gheorghe Nicolăiță, distinsul nostru coleg, care o viață și-a închinat-o ziarului și căruia îi mulțumim.

– Domnule maior de când sunteți în Kosovo?

– Din 10 august 1999. Atunci am plecat, la solicitarea Națiunilor Unite, care au cerut participarea unui contingent de 70 de polițiști români, la desfășurarea activităților de menținere a păcii în zona de conflict. Această misiune este în premieră și pentru Națiunile Unite pentru că, în general, polițiștii care desfășoară activități de menținere a păcii fac doar acțiuni de monitorizare a poliției locale. Dată fiind situația de acolo - poliția locală nu mai există - am avut surpriza să fim puși în situația de a face activitate caracteristică poliției, fără a avea nici un sprijin local. De la început ne-am confruntat cu greutatea purtării unui dialog cu populația din zonă, cu neîncrederea față de noi. Limba oficială a misiunii este engleza, iar noi comunicăm cu populația prin interpret, ceea ce face să dispară contactul și apropierea umană, ridicând semne de întrebare asupra sincerității lor în declarații.

– În ce zonă din Kosovo lucrați?

– Eu lucrez la Cartierul general al misiunii, în Priștina. Mă ocup de crimele de război, gropile comune și toate cazurile de omor care au aspect etnic.

– Ne-ați putea povesti un caz deosebit?

– Asta e greu. Acolo toate cazurile sunt deosebite, având la bază ura interetnică, miile de morți și de-o parte, și de cealaltă, care nu se va stinge curând. E greu să-i explici unui supraviețuitor dintr-o familie de 10-15 membri că trebuie să se comporte civilizat cu cei care i-au ucis familia.

O altă problemă cu care ne confruntăm este lipsa administrației locale, a legislației.

– Cine credeți că e de vină pentru ce se întâmplă în Kosovo?

– Eu sunt ofițer de poliție în forțele Națiunilor Unite, iar poziția mea nu poate fi decât imparțială față de cele două etnii aflate în conflict. Oricum, e greu de apreciat cauza declanșării conflictului, modul cum va evolua, cum și când se va sfârși.

– În prezent care e situația în Kosovo?

– În ultima lună, din păcate, situația a degenerat foarte mult. De la o aparentă liniște s-a ajuns acum la o stare conflictuală care riscă să se amplifice. Acest lucru a necesitat întărirea numerică a forțelor KFOR, iar în momentul de față Mitrovica este cea mai „fierbinte" zonă din Europa.

– Cum decurge o zi din viața dumneavoastră în Kosovo?

– Sincer, nu știu! Noi lucrăm acolo zi și noapte, atât cât este nevoie. Nu avem sâmbătă sau duminică. În afară de asta pericolul te pândește la tot pasul. În Priștina e o aventură să mergi să-ți cumperi pâine. Știu caz în care un om a fost împușcat în cap pentru că a întrebat sârbește cât e ceasul. Riști, dacă pui o întrebare nepotrivită, să primești un răspuns „mic și repede" (glonț). Oricum, ce vreau să vă spun este că polițistul e polițist 24 de ore din 24, 7 zile pe săptămână, în orice condiții.

– Câți români sunteți în Kosovo?

– În prezent suntem 45 de ofițeri de poliție români. Datorită muncii lor mulți au ajuns să ocupe poziții importante în cadrul misiunii, ceea ce demonstrează că polițistul român nu este cu nimic mai prejos față de polițiștii din Germania, Franța sau SUA.

Pe lângă preocupările profesionale, noi avem responsabilitatea și plăcerea de a reprezenta România. Colegii mei se ocupă și de organizarea unor activități culturale, pentru a face cunoscute cultura și istoria țării noastre. În acest sens, pot menționa pe colegul căpitan Teo Parasca, purtătorul meu de cuvânt, care a organizat în Kosovo prezentări de poezie românească, anul Eminescu și săptămânal are o emisiune la Radio Kosovo, intitulată Ora României..

– Cât mai stați acolo?

– E greu de apreciat. Eu acum depun diligențele necesare pentru a-mi prelungi contractul cu șase luni, deci voi sta sigur până în februarie 2001.

– Sunteți plătit bine?

– Având în vedere că plata contractelor o face Națiunile Unite și față de salariul unui polițist în România, sunt plătit foarte bine, la același nivel cu polițiștii din celelalte țări participante în Kosovo.

– Este acoperit riscul la care vă expuneți?

– Nu există bani care să acopere riscul. Am asigurare pe viață făcută de Națiunile Unite, în caz de deces urmând ca familia mea să primească 50.000 USD.

– Ce înseamnă această misiune pentru dumneavoastră?

– La început a fost o provocare. Satisfacție pe care le am acum, în urma acestei misiuni, sunt deosebite. Membrii contingentului românesc au fost medaliați de conducerea ONU după 6 luni de misiune, iar comandantul IGP, generalul de divizie Nicolae Berechet, printr-o scrisoare de mulțumire pe care ne-a trimis-o în 16 martie, ne-a nominalizat ca fiind „Polițiștii anului 1999". Precizez că aceasta nu înseamnă bani, dar pentru mine e foarte important ca fiul meu să fie mândru de mine.

– Ce o să faceți la întoarcere?

– Voi lucra în Poliția arădeană, în combaterea crimei organizate.

– Vă mulțumim, domnule maior, și vă urăm mult succes!

– Mulțumesc!

ȘERBAN POPESCU

Victime sau teroriști?

DOI TINERI ARĂDENI AU MURIT ȘI ALȚI DOI AU FOST RĂNIȚI ÎN URMA EXPLOZIEI UNEI BOMBE ÎN TIMIȘOARA

În noaptea de joi, 30 spre vineri, 31 martie, cu puțin timp înainte de ora 1, autoturismul marca "Alfa-Romeo" 164 Turbo, de culoare gri-metalizat, cu numărul de înmatriculare AR 01 KZU, proprietatea S.C. "Torrec Impex" S.R.L. Arad, a explodat în Timișoara, în dreptul intersecției Căii Aradului cu strada Boemiei. Scăpată de sub control, mașina a părăsit carosabilul și s-a oprit într-un pom. Autovehiculul era condus de către Ciprian Pașca, de 26 de ani, iar în mașină se mai aflau Cristian Cintean, de 21 de ani, Florin Martin, de 24 de ani, toți trei din Arad, și Dorin Vasi, de 25 de ani, cetățean român cu domiciliul în străinătate. Imediat după sesizarea incidentului, la fața locului s-au deplasat conducerea Inspectoratului de Poliție al Județului Timiș, procurorul criminalist, ofițeri din cadrul Serviciului poliției judiciare, ai Serviciului de combatere a crimei organizate, lucrători de la Grupa pirotehnică a I.P.J. Timiș, specialiști ai Brigăzii Antitero din cadrul Serviciului Român de Informații, Stația de Intervenție, Asistența Medicală de Urgență și Descarcerare, precum și autosanitare ale Serviciului ambulanță. Din primele cercetări a rezultat că, în urma deflagrației, Dorin Vasi și Ciprian Pașca au decedat, iar Cristian Cintean și Florin Martin au fost răniți și transportați la Spitalul Clinic Municipal Timișoara. Cu ocazia verificărilor de specialitate și a investigațiilor efectuate la locul tragediei, s-a constatat că automobilul este distrus în proporție de 90 la sută, plafonul fiindu-i aruncat la aproximativ 10-15 metri de locul exploziei, iar segmente dintr-un cadavru închisă (adunată de pe șosea, din centrul exploziei) și bucăți din hainele celor aflați în automobil. În prima fază a investigațiilor, polițiștii timișeni au luat legătura cu Inspectoratul de Poliție al Județului Arad. Astfel, organele de cercetare au aflat că joi, în jurul orei 22,30, cei patru tineri s-au întâlnit în barul "Casiopeea" din Arad, de unde au plecat cu autoturismul spre Timișoara. La intrarea în municipiul de pe Bega, deoarece rula cu viteză extrem de mare, mașina a fost reperată de către un echipaj al Detașamentului pentru apărarea ordinii și liniștii publice, aflat în zonă, care a trecut la urmărirea ei. În scurt timp, membrii DAOLP au observat o flacără puternică, urmată de zgomotul specific al exploziei. Resturile de cadavre au fost ridicate și duse la morga Spitalului Județean. Apoi, s-a luat măsura transportării "epavei" în curtea I.P.J. Timiș, pentru continuarea cercetărilor. Polițiștii au asigurat paza celor două victime rămase în viață.

Unul dintre cei patru băieți care a supraviețuit exploziei

O parte dintr-un scaun al autovehiculului a fost aruncată tocmai pe firele de troleibuz

Investigațiile s-au reluat la primele ore ale dimineții de ieri, efectuându-se verificări la fața locului, dar și percheziții la domiciliile celor patru tineri care, potrivit informațiilor obținute de la domnul colonel Ioan Balaș, prim-adjunct al Șefului I.P.J. Timiș, erau în atenția polițiștilor arădeni, deoarece existau suspiciuni că fac parte din lumea interlopă. "Vom investiga incidentul împreună cu specialiști de la București. Am luat cele două capse găsite în mașină, pentru investigații. Deocamdată, avem două variante în care s-ar fi putut produce deflagrația. Cei în cauză au vrut să aducă dispozitivul la Timișoara (pentru comercializare sau în alte scopuri), ori au încercat să-l verifice și atunci a explodat. Cel puțin din datele existente până acum, varianta unui atentat este exclusă. Au avut asupra lor o servietă, care a fost ridicată pentru cercetări de specialitate", a declarat domnul colonel Balaș. Pentru clarificarea tuturor aspectelor legate de eveniment, polițiștii au luat legătura cu Organizația Internațională de Poliție Criminală-Interpol.

s-au găsit la o distanță de circa 25-30 de metri, împrăștiate pe șosea și pe spațiul verde. De asemenea, părți din autovehicul erau aruncate la zeci de metri. Examinând rămășițele mașinii, specialiștii au găsit în bord două capse electrice (mijloace de inițiere) cu fire de culoare albastră, neexplodate. De la fața locului au mai fost ridicate, în vederea examinării în laboratorul de specialitate, componente din autoturism, contacte, fire electrice, fragmente din tapițerie, o pulbere de culoare

GHEORGHE TELBISZ
Foto: I. SÎRBU - „Renașterea bănățeană"

PRINȚUL PAUL DE ROMÂNIA A FĂCUT DONAȚII LA ARAD

Aseară, Prințul Paul de România a fost într-o foarte scurtă vizită la Liceul Ghiba Birta, pentru a-i înmâna directorului adjunct Roșu Ionel un retroproiector marca 3 M, donat de Fundația „Prințul Paul Pentru România".

Tot ieri, Prințul Paul a făcut o donație de 2000 de dolari cabinetului medical de la Ususău.

T.S.

Succes de excepție al diplomației românești

DOAR ASTĂZI, ROMÂNII NU MAI AU NEVOIE DE VIZE PENTRU SPAȚIUL SCHENGEN

Dăm publicității o știre care va produce o imensă bucurie în sufletele multor români. Uniunea Europeană a hotărât, printr-un act normativ, că astăzi, 1 aprilie a. c., cetățenii români nu au nevoie de vize pentru a călători în statele incluse în spațiul Schengen. Hotărârea a intrat în vigoare azi, începând cu ora 0,00 (ora României) și este valabilă doar până la noapte, orele 24,00. După cum au declarat experții în integrare europeană, reuniți ieri la Bruxelles (după o ședință-maraton ce a durat 12 ore) „eliminarea vizelor pentru turiștii români constituie un premiu pentru lupta asiduă împotriva corupției zonale duse atât de către puterea cât și de către opoziția din România."

Singura restrângere impusă cetățenilor români este prezentarea unei dovezi din care să rezulte că pot să-și asigure întreținerea pe o zi.

F. NĂSTĂSACHE

Conferința de presă PSDR

„GHEORGHE FALCĂ ESTE UN IMPUBER POLITIC"

Ieri, la sediul PSDR Arad a fost organizată o conferință de presă, susținută de Sorin Prișcă și Marius Göndor. După ce a precizat că PSDR Arad este exponentul unei poziții echilibrate în politică, care promovează un limbaj civilizat și este deschis dialogului cu toate formațiunile politice social-democrate, dl. Sorin Prișcă a făcut câteva aprecieri asupra prestației într-o emisiune televizată a președintelui OTPD, Gheorghe Falcă. Redăm întocmai afirmațiile domnului Prișcă: **„Dl. Falcă crede că dacă a coborât pe peronul Gării de Nord și a văzut Dâmbovița de aproape își poate permite să aducă acuzații întregului spectru politic." * Gheorghe Falcă este un impuber politic, e în perioada de schimbare a vocii. * Asta se întâmplă când promovările se fac doar pe criteriul vârstei din buletin.**

În continuare, Sorin Prișcă a apreciat că așteaptă un punct de vedere oficial din partea PD vizavi de afirmațiile lui Gheorghe Falcă.

Vicepreședintele Sorin Prișcă a dezavuat poziția lui Victor Surdu, limbajul folosit de acesta precizând că disciplinarea lui se va face în momentul în care va primi o funcție importantă în partid.

ȘERBAN POPESCU

Vernisaj la Galeria DELTA

O ACUTĂ NOTĂ DE MODERNITATE

La Galeria DELTA, a avut loc ieri, 31 martie, vernisajul a două expoziții personale - **Vică Tilă Adorian** (grafică) și **Sida Cristian** (pictură). Expoziția se caracterizează printr-o „acută notă de modernitate", după cum anunța în deschiderea vernisajului pictorul și scenograful Onisim Colta.

Vă invităm să vizitați această expoziție, în care veți regăsi o artă care nu doar încântă privirea, dar și pune pe gânduri.

CĂTĂLINA LATU

Bilanț la pompierii arădeni

FLĂCĂRILE AU FĂCUT PAGUBE DE ȘASE MILIARDE

În conferința de presă de ieri, dl. lt. col. Ioan Sechel, din cadrul Grupului de pompieri „V. Goldiș", a prezentat bilanțul pe primul trimestru din 2000.

Astfel: ● s-a intervenit la 66 de incendii pe cuprinsul județului ● flăcările au făcut pagube de 6 miliarde de lei ● au fost salvate bunuri de peste 20 de miliarde lei ● s-au dat 71 de amenzi în valoare de 9,5 milioane lei ● au fost controlate 21 de instituții, 6 localități și 186 de agenți economici.

Cel mai mare incendiu la care s-a intervenit în primele trei luni ale anului este cel de la „Sexy-Club" din Arad.

N. O.

Declarație a Ministrului Educației Naționale, ANDREI MARGA, privind dezvoltarea învățământului privat

După 1989, în țara noastră s-a constituit, alături de învățământul de stat, rețeaua învățământului privat și se află în stadiu incipient învățământul public. Peisajul învățământului privat a rămas divers. Alături de unități viabile, sunt și improvizații. Dincolo de această situație, un fapt se impune cu limpezime: învățământul privat este, în multe cazuri, o alternativă reală a învățământului de stat și rămâne, prin forța lucrurilor, mai ușor de reformat o unitate privată decât una etatizată. Învățământul public, care este organizat de comunitățile economice și culturale locale, a luat startul și în țara noastră. Treptat, ca și în țările comparabile, învățământul public se extinde.

În ultimii ani Ministerul Educației Naționale a încurajat universitățile private să se dezvolte pe linia investițiilor proprii în infrastructură, angajării propriilor profesori, angajării de cercetări științifice. Școlile și liceele private au fost încurajate prin instalarea mecanismelor legale de autorizare și acreditare. În acest moment, 18 universități private au fost aprobate de Guvernul României pentru acreditare, care presupune, în fiecare caz o lege. La ora actuală, funcționează 87 de grădinițe, 22 gimnazii, 21 de licee și 221 de școli postliceale private, dar efectivul acestora crește rapid.

Care sunt dezvoltările majore noi, ce survin în învățământul privat și în învățământul public? Ministerul Educației Naționale va avansa propuneri pentru extinderea învățământului public. Odată cu acreditarea universităților private, acestea se adaptează în raport cu organizările cerute de legislația învățământului și au acces la resursele bugetare ale învățământului (alocate cercetării științifice, organizării învățământului postuniversitar, protecției sociale a studenților, credite bancare pentru studenți, programe de conversie profesională etc.). Școlile și liceele private acreditate vor fi sprijinite de Ministerul Educației Naționale să se consolideze sub aspectele personalului și infrastructurii. Un pachet de măsuri de sprijinire a învățământului privat va fi prezentat de Ministerul Educației Naționale la Arad, în cadrul unei reuniuni a specialiștilor, consacrată procesului de autorizare și acreditare a învățământului.

N.R. Aceasta înseamnă o recunoaștere a calității învățământului superior privat din Arad.

Asemănări tragice

PLĂTESC ȘI TAC

„Vrajba din sânul fiecărui partid ține încordată atenția tuturor. Stând cu ochii țintă la sforile ce se trag, contribuabilul nici n-a băgat de seamă că i s-au urcat impozitele, că nota de cheltuieli crește în fiecare zi și că, în general, în jurul lui viața se scumpește.

Partidele de guvernământ, preocupate cu elaborări de programe și cu corectări la programe mai de mult elaborate, nu văd nimic, nu aud nimic. Fiecare trage nădejde să-și bage cadrele electorale de partid în cadrele bugetare ale statului. Asta e tot. Pentru asta se zbat toți. Pentru aceste puține fețe și pentru aceste puține pântece țara e stoarsă și contribuabilul îngenunchiat și înăbușit. Mai marii contribuabili sunt, dacă nu ocoliți, în tot cazul menajați. Fiscul se poartă cu ei cu mănuși, să nu-i supere.

De ce sunt lovite prin noile taxe tocmai alimentele de primă necesitate? Sau, dacă e absolut necesar impozitul acesta indirect, pentru ce el să se răsfrângă asupra consumatorilor, în mare majoritate săraci? Cu ivirea acestei primăveri s-a înregistrat creșterea prețurilor tuturor alimentelor de primă necesitate. Toată această urcare de prețuri se face pe punga consumatorului mărunt, a alegătorului pe care toate partidele îl gâdilă la tălpi când îi solicită votul.

Se scumpește viața. Contribuabilii (contribuabilii de ieri, de azi și de mâine) plătesc. Plătesc și rabd, plătesc și tac."

Așa era viața românului în anul 1935. Așa erau preocupările oamenilor politici, uitători fără milă de omul-alegător ce i-a propulsat sus, sus de tot.

Astăzi lucrurile stau altfel?

Plătim și tăcem. Această tăcere, pare-mi-se, are greutate de plumb!

GH. NICOLĂIȚĂ

BULGARII AU SPUS ADIO COMUNISMULUI. NOI ?...

Bulgarii par mai hotărâți în privința ruperii cu trecutul. Ca să nu mai aibă vorbe pe la marile porți ale Apusului, vecinii noștri au decis să scoată comunismul în afara legii. Bulgarii au făcut ceea ce n-au îndrăznit nici măcar democrațiile occidentale. Răposatul Ion Rațiu ar fi numit gestul scoaterii înafara legii a comunismului drept intoleranță și încălcarea normelor democratice, chiar dacă unii asimilează comunismul (cu faptele sale) cu fascismul (tot cu faptele sale). Așa că, dacă fascismul este înafara legii, de ce ar face excepție comunismul? Ce cred politicienii arădeni despre gestul bulgarilor și cum ar trebui să reacționeze societatea românească?

Mihai Calimente, președinte PPR, deputat

ȘI ROMÂNII AR PUTEA SĂ PROCEDEZE CA BULGARII

„Gestul bulgarilor mi se pare firesc. Dacă partidele de extremă dreaptă sunt condamnate și scoase înafara legii, este normal să se întâmple la fel și cu extrema stângă. Cred că și românii ar putea proceda identic. Pe de altă parte, există un principiu potrivit căruia tot ce e interzis stârnește curiozitatea. Conform acestui principiu, partidele de care aminteam nu ar trebui scoase înafara legii, ci tolerate, ca să nu prolifereze tocmai datorită acestei curiozități."

Emil Putin, vicepreședinte ApR, deputat

COMUNISMUL APARȚINE TRECUTULUI

„După opinia mea, trebuia să facem și noi ce-au făcut bulgarii. Îmi aduc aminte că în 1992 s-a pus această problemă, dar nu s-a insistat. Atât în plan legislativ, cât și politic, măsura era bună deoarece comunismul aparține trecutului. Dealtfel și opinia populației de pe întregul mapamond este aceeași și comunismul a rămas desuet cu excepția Coreei de Nord și a Cubei."

Teodor Mara, președinte PNR Arad

NU MAI E NEVOIE DE COMUNISM

„E o problemă constituțională. Dacă discutăm din acest punct de vedere, orice act politic care e înafara Constituției aduce atingere drepturilor garantate de legea fundamentală. În caz contrar, decizia rămâne la latitudinea puterii politice, care a stabilit direcțiile de dezvoltare a societății. La noi, la ora actuală, un asemenea gest nu are importanță atât de mare, pentru că forțele politice s-au regrupat în mai multe doctrine care au în vedere probleme sociale, democratice și nu e nevoie de comunism, mai ales ținând seama de greșelile trecutului."

Ioan Bold, senator PDSR

„EXTREMISME"

„Măsuri de genul celei întreprinse de bulgari sunt extremisme pe care istoria le va consemna ca atare. În contradicție cu Bulgaria, Italia, care e o forță a democrației, are un partid comunist și încă unul de frunte."

I. IERCAN

DEPUTATUL ȘTEFAN POPA RĂMÂNE FĂRĂ ȘEF DE CABINET

D-l Emil Șimăndan, scriitor și publicist, anunță că își dă demisia din funcția de șef de cabinet al deputatului Ștefan Popa. Contactat, dl. Șimăndan ne-a declarat scurt: **„Îmi dau demisia din cauza incompatibilității evidente între ideile mele și cele ale d-lui Popa, domnia-sa neavând capacitatea și voința de comunicare cu oamenii care nu sunt de vârsta domniei sale."**

T. S.

La Plenara Municipală

PARTIDUL SOCIALIST ȘI-A COMPLETAT CONDUCEREA

Ca de obicei, „Clubul Oblio", unde s-a desfășurat Plenara Municipală a Partidului, a fost plin. Au fost prezenți membri ai organizației, invitați de la alte partide, simpatizanți ai partidului.

Punctele principale ale Plenarei le-au constituit completările aduse Biroului Executiv Municipal și Consiliului Municipal. Președinte al organizației municipale a rămas Mițic Andrei, vicepreședinți fiind Dumitru Constantinescu, Doina Domokoș, Liviana Trifu. Secretar - Valentin Visky. Au fost aleși doi noi membri.

* Planul de măsuri prezentat este axat pe pregătirea alegerilor locale, organizațiile de cartier având însărcinări sporite în acest sens. A fost discutată și problema lansării unui candidat de primar al Aradului, însă s-a căzut de acord ca hotărârea să fie luată mai târziu. Deocamdată, Partidul Socialist și-a propus să aibă minimum doi consilieri municipali. * În ceea ce privește politica de alianțe, aceasta se va discuta după alegerile locale.

T. S.

DEMOCRAȚII „BAT" JUDEȚUL...

Partidul Democrat continuă campania de constituire de noi organizații în județ. La **Zimandul Nou** au participat din partea Biroului Permanent Județean d-nii: **Dan Ivan**, **Nicu Ioțcu** și **Monica Ianchici**. În urma ședinței de constituire a fost ales președinte dl. **Dan Vrăbieș** și vicepreședinte, **Vasile Tocoian**.

De asemenea, organizație PD s-a constituit și la **Zăbrani**, unde a fost prezent tot staff-ul democraților: **Gheorghe Seculici**, **Dan Ivan**, **Gheorghe Falcă**, **Monica Ianchici**, **Nicu Ioțcu** și o amplă delegație din Lipova. Într-o atmosferă deosebit de plăcută a fost desemnat candidatul PD la Primăria Zăbrani, dl. **Adrian Lupșa**. Candidatul și-a prezentat lista de consilieri (Creț Liviu, Irina Tudorel, Morar Gabriela, Nicola Tiberiu, Dan Vasile, Iancu Gheorghe și Vinchi Vasile). Lansarea candidatului democraților la Primăria Zăbrani a fost o reușită.

S. GHILEA

PDSR CONSIDERĂ BUGETUL PE ANUL 2000 NEREALIST

Conferința de presă de ieri a organizației județene PDSR a fost susținută de către senatorul Ioan Bold și prim-vicepreședintele Pavel Sârbu.

* PDSR contestă bugetul pe anul 2000, deoarece conține prevederi nerealiste, a spus senatorul Ioan Bold, bazându-se pe concluziile specialiștilor partidului și ale președintelui comisiei economice, Florin Georgescu. * În primul rând, preconizata creștere economică de 1,3% nu este realistă. Pe luna ianuarie s-a înregistrat scăderea cu 2% a producției industriale. * Rata inflației va atinge 8,5%, ceea ce înseamnă majorarea cu 20% față de cea anterioară. * Majorarea TVA-ului la produsele de bază va avea o influență nefastă asupra populației, a cărei putere de cumpărare va scădea drastic. * Ministerele vor primi de la buget sume mai mici decât cele de anul trecut, care au fost insuficiente.

Una peste alta, PDSR consideră că bugetul este **„un buget nerealist, un buget al inechității și injustiției sociale, al adâncirii decalajului teritorial, al polarizării veniturilor."**

◆ Victor Surdu - „Cioclul agriculturii românești"

Răspunzând unei întrebări, senatorul Ioan Bold l-a considerat pe Victor Surdu **„un diletant, un cioclu al agriculturii românești"** pe care a reușit să o distrugă.

◆ Pe Iliescu l-au huiduit „grupurile diversioniste"

Pavel Sârbu spune că huiduirea lui Ion Iliescu la întâlnirea cu studenții a fost „opera" unor „grupuri diversioniste" din alte partide (în special din PNȚCD) care se ocupă cu așa ceva în toate ocaziile. Oricum, a completat Ioan Bold, Ion Iliescu rămâne de departe candidatul cu cele mai mari șanse, fiind **„cel mai mare om politic al României."**

◆ Abuz al CLM

Pavel Sârbu a considerat abuzivă și contrară legii trecerea de către CLM a Complexului de practică al Liceului Economic la Recons, pentru a putea fi vândut.

◆ PDSR va învăța chineza

PDSR Arad s-a implicat direct în crearea Asociației de prietenie româno-chineză, unii lideri ai organizației fiind cooptați în colectivul de conducere al Asociației, ne-a spus Pavel Sârbu.

SIMION TODOCA

ASCENSIUNEA LUI ION ILIESCU

☛ (Urmare din pagina 1)

O posibilă explicație ar putea ține de faptul că românul are o structură psihică emotivă, participând cu sufletul la evenimente și mai puțin cu rațiunea. Ion Iliescu este perceput ca victimă a mașinațiilor de la Cotroceni, a unor nedrepte învinuiri din partea Puterii, supus unor lovituri aplicate în chip mârșav, sub centură. Psihologic, românul se alătură mai degrabă celui slab, asupritului decât tartorului neînduplecat. Sentimentul că Iliescu este victima unor planuri malefice puse la cale la Cotroceni a fost întărită și de incredibila poveste despre virușii pregătiți să-l dea gata, în situația că în lupta electorală nu ar putea fi învins de Emil Constantinescu.

În același timp, Ion Iliescu mai beneficiază și de votul negativ al celor dezamăgiți de principalii contracandidați. De la Constantinescu a furat un procent, iar de la Meleșcanu vreo trei. Celelalte patru provin, fie de la ceilalți competitori (Vadim Tudor ori Petre Roman), fie de la nehotărâții impresionați de „prigoana" la care este supus fostul „tătuc". Indiferent de motive - însă - Iliescu, deși cotat fără șanse reale în turul doi cu reprezentantul ApR, Teodor Meleșcanu, în urma rezultatului dat de acest sondaj IMAS, are toate motivele să aspire la câștigarea alegerilor. Cu condiția să adune peste 50% din voturi încă din primul tur de scrutin prezidențial. (Doar șase procente îi lipsesc pentru a face inutilă o prezumtivă confruntare cu Teodor Meleșcanu sau Emil Constantinescu). În termeni bursieri, Iliescu are (potrivit sondajului - evident) două șanse din trei: prima - câștigarea din primul tur, lucru absolut posibil având în vedere numărul foarte mare de nehotărâți care oricând l-ar putea „ajuta" să mai salte cu acele 6% care îl despart de jumătate din voturi; a doua variantă câștigătoare ar fi cea a competiției în turul doi cu Emil Constantinescu, pe care l-ar învinge detașat, chiar la scor. Președintele în exercițiu nu reușește să recâștige inima românilor, în ciuda eforturilor disperate de a se face și util și simpatic. Util, pentru că luptă, vezi Doamne, la baionetă cu flagelul corupției (fără corupți - se înțelege) și nu în ultimul rând, pentru că sub patronajul său binevoitor nu știu ce loterie a solidarității acordă ajutoare financiare persoanelor sinistrate în urma calamităților naturale din anul 1999. Abuzând de poziția suspusă în statul nostru de drept, Constantinescu nu ezită să se folosească de durerea reală a oamenilor, pentru a-i ajuta printr-o loterie foarte dubioasă, la care plătind zece mii de lei, teoretic te poți pricopsi cu nu știu câte sute de milioane. Ins fără scrupule, locatorul de la Cotroceni merge până acolo cu cinismul încât nu se dă în lături să adune voturile din nenorocirile celor loviți de forțele oarbe ale naturii!

În fine - simpatic - prin prezența sa zilnică în mass-media, cu mimică studiată, cu ținută căutat sobră. Pentru imagine „îmbunătățită" îi stau la dispoziție ziare precum Ziua, România Liberă, Evenimentul zilei ș.a., postul național de televiziune TVR1 și PRO TV etc. etc. Eforturi pe cât de costisitoare, pe atât de inutile, pentru că în cazul ieșirii UDMR cu un candidat propriu, Constantinescu va mai pierde vreo 5-6 procente, din cele 18-19 adunate cu chiu cu vai de la statornicii săi fani electorali.

După cum se prezintă astăzi graficele preferințelor pentru alegerile prezidențiale, șansele ca în turul doi Ion Iliescu să-l întâlnească pe Emil Constantinescu sunt minime (mai degrabă pe Teodor Meleșcanu, de care va fi învins!). În această perspectivă, cea mai bună soluție pentru Iliescu ar fi câștigarea alegerilor din primul tur, după exemplul lui Vladimir (Volodea) Putin. Dacă îl vor mai ține puterile și sondajele până la soroc...

Dialoguri politice în lumea satului

„UNDE-I DREPTATEA ÎN ȚARA ASTA?"

Vasile Șerb, Gurahonț, 70 ani, pensionar

– Vă interesează politica?

– Nu mă interesează.

– Nu vă uitați la televizor, nu citiți ziare?

– Ne mai uităm la televizor.

– Și ce ziceți?

– Ce să zicem? Nu-s de treabă nici unul și nici nu vor fi până-i lumea.

– Chiar nici unul?

– Văd că iar vor să-l pună pe Iliescu. Credeți că-i mai bun acuma? N-a fost bun de prima dată. Și Constantinescu. Venise pe aici cu politica că el așa și așa face. Ce a făcut? A făcut pe mama dracului. Agricultura văd că a lăsat-o. Aduc făină de prin alte țări. Am avut noi grâu că am dat și la ruși. Acum nu poți ara că nu-i motorină. Și porumbul de sământă, 40.000 de lei kilogramul, când al nostru e atât de ieftin. 40.000 de lei? Că doar nu-i aur!

– Și nu aveți încredere că o să vină cineva să conducă mai bine țara?

– Până-i lumea, numai dacă o veni din altă țară. Aștia nu-s capabili nici unul.

– O să mergeți la vot?

– Nici nu mă duc și fără de mine se poate, aleagă pe cine vor.

– Poate ar fi bine să mergeți, totuși!

– M-am săturat de minciuni. Că dau atâta și atâta, și nimic. Și pensia. Cu 600.000 poți trăi? 47 de ani de servici! Și care a ieșit acuma a ieșit cu trei milioane, unde am lucrat eu. Până-i lumea eu nu-i ajung pe ăștia. Eu am ieșit la bătrânețe, nu la 50 de ani. E drept? Iese la pensie cu 3 milioane și el a avut salariul 2.7000.000 lei. I-au zis să mai stea. El le-a răspuns: doar nu-s bolând să mai stau! Și omul are dreptate. Că doar nu-i prost să lucreze pe bani mai puțini. Unde-i dreptatea în țara asta?

I. IERCAN

Foto: **ȘT. MATYAȘ**

De azi, prin aplicarea TVA

APA ȘI CURENTUL COSTĂ CU 19% MAI MULT

Anunțată din decembrie '99, când a fost publicată Ordonanța 215, începând din această lună se va aplica TVA și pe apă și canalizare, energie electrică, energie termică și combustibil pentru consum casnic, care până acum erau scutite de această taxă. Fără a fi o păcăleală, de azi, 1 aprilie, la aceste produse și servicii va fi aplicată taxa pe valoare adăugată (TVA) de 19%.

Acest lucru înseamnă o creștere automată a prețurilor la apă, gaz, curent. Populația va plăti, deci, cu 19% mai mult.

Gheorghe Ardelean, director comercial al regiei Autonome Apă-Canal, spune că prin introducerea TVA, prețul apei va crește la aproape 3700 lei/mc, de la 3104 lei, cât a fost până la 31 martie.

În ceea ce privește curentul electric, prețul va crește, deocamdată, cu 19%, cât reprezintă TVA. Spunem deocamdată, pentru că se preconizează - de ceva vreme - o mărire cu circa 14 - 18 procente a prețului kilowatt-ului. „Populația va avea surpriza să constate că factura va crește cu TVA, ce va intra automat la stat, și cu majorarea pe care o va face CONEL-ul", spune Cornel Secianschi, directorul CONEL - filiala Arad.

Cei mai mulți arădeni au ales tariful standard cu abonament. Pentru aceștia, un kw va costa aproape 800 de lei.

GERLINDE KNAP

FINANȚIȘTII S-AU PUS LA PUNCT CU IMPOZITUL PE VENIT

Timp de două zile, inspectorii financiari din toată țara au fost instruiți la Arad, în cadrul unui simpozion cu tema „Impozitul pe venit".

Elena Petreanu, director în cadrul Direcției Legislație Impozite Directe din Ministerul Finanțelor, a declarat: „Am invitat la Arad tot personalul implicat în aplicarea O.G. 73/1999, referitoare la «Impozitul pe venit». Intenția noastră este să ajungem la o gândire și interpretare unitară în ce privește acest aspect."

Ștefania Ioniță, director adjunct la același serviciu, a adăugat: „România era ultima țară din Europa de Est, care nu avea o lege a impozitului pe venitul global. Ea era necesară, dar nu trebuie amintit că nu globalizează până în prezent, toate veniturile. Pe viitor, probabil, baza de impunere se va extinde."

Deși a speriat pe mai toată lumea, Gavril Chiș, directorul general al D.G.F.P.C.F.S. Arad spune că situația este sub control. De la Ministerul Finanțelor s-au trimis în județul Arad 250 de computere, deci partea logistică este, în mare măsură, asigurată. Pentru cei care vor avea nelămuriri, se vor asigura servicii de asistență pentru contribuabili. Aici ei vor fi îndrumați despre modul în care trebuie completate documentele sau vor fi consiliați în orice problemă legată de impozitul pe venit.

Elena Petreanu a precizat că persoanele fizice salariate, prin acest nou mod de impozitare vor avea venituri mai mari. „S-a plecat de la ideea ca O.G. 73 să fie și o pârghie socială, în sensul unei mai echitabile împărțiri a sarcinii fiscale."

De asemenea, s-au format destule păreri că veniturile vor suferi o dublă impozitare. „Nu e vorba de așa ceva, ci de o recalculare în vederea unor eventuale corecții. În urma acestor corecții, dacă va fi cazul, contribuabilului i se va compensa plusul pe care l-a plătit, prin diminuarea sarcinii fiscale pe anul următor."

În viitor, Ministerul Finanțelor va face o evaluare asupra modului în care s-a însușit modul de interpretare și aplicare practică a impozitului pe venit.

G. CONSTANTINESCU

Traian Băsescu susține în continuare necesitatea modificării taxei de drum

Ministrul Transporturilor, Traian Băsescu, a declarat, vineri, că va încerca promovarea modificărilor la taxa de drum, respinse în ședința de guvern care a avut loc joi, și în ședința de guvern de săptămîna viitoare și va continua să încerce pînă la sfîrșitul anului, întrucît este convins că aceasta este o soluție "dreaptă".

Băsescu a reluat argumentele în favoarea renunțării la plata taxei pentru acces pe drumurile naționale și pentru cumpărarea unui autoturism nou și includerea acestei taxe în prețul benzinei, arătînd că, urmare a unei asemenea măsuri, prețul motorinei ar fi crescut, în medie, cu 648 de lei, iar cel al benzinei cu 674 lei.

El a spus că nu contestă un "ușor efect inflaționist" al acestei măsuri, însă a apreciat că este "penibil" să se folosească un asemenea argument atunci cînd, pe de altă parte, se adoptă măsuri "electorale", precum creșterea cu 65% a salariilor din sectorul bugetar.

Proiectul de ordonanță de urgență promovat de ministrul Transporturilor, Traian Băsescu, este agreat atît de asociațiile și organizațiile profesionale ale firmelor din transporturile rutiere, cît și de sindicatele din domeniu.

O delegație franceză

CAUTĂ OPORTUNITĂȚI DE AFACERI ÎN JUDEȚUL ARAD

Ieri, 31 martie, o delegație formată din membri ai Asociației ECTI (Schimburi și Consultații Tehnice Internaționale), din Nantes (Franța) a fost primită de președintele CJA, dl. Dan Ivan.

Membrii asociației sunt specialiști în diverse domenii de activitate: agroalimentare, tratarea reziduurilor, metalurgie, chimie, gestionarea întreprinderilor mici și mijlocii. Scopul acestei vizite este explorarea oportunităților de afaceri în județul Arad și de ofertare a competențelor și experienței lor în diverse sectoare de activitate.

S. AMBRUȘ

Într-un mediu nu prea favorabil

UN MIC ÎNTREPRINZĂTOR SE ZBATE SĂ RĂMÂNĂ PE PIAȚĂ

Grajdurile fostului CAP Mâsca au rămas în paragină după 1989. Câțiva ani mai târziu, în 1993, Marin Paven a cumpărat, la o licitație, aceste grajduri. Intenția întreprinzătorului era să realizeze o carmangerie. „La început a fost mult de lucru la reparatul clădirii, igienizării spațiilor și cu dotarea tehnică. Dar în acei ani, încă mai puteai investi, zic eu profitabil", își amintește Marin Paven de acele vremuri de pionierat pentru afacerea sa.

Cu timpul, activitatea s-a dezvoltat. Carnea și preparatele de carne produse de Flavimar Mâsca fiind de o bună calitate și la prețuri competitive, au găsit în scurt timp o clientelă stabilă.

„Am căutat să-mi fac și o rețea proprie de magazine. Astfel, la Pâncota există două unități în care asigur și desfacerea produselor de carmangerie", spune Marin Paven. Ultimul magazin alimentar s-a inaugurat la finele anului trecut. „Doar instalația de aer condiționat a costat 74 milioane de lei. Însă am vrut ca unitatea să fie de un anumit standard."

Din păcate, contextul economic general din ultimii ani și-a pus amprenta asupra performanțelor firmei din Mâsca. Anul trecut, prețurile la carnea de porc în viu au scăzut până la 8.000 lei pe kilogram. Gospodarii au ajuns la concluzia că a crește un porc e nerentabil, în condițiile în care un kilogram de furaj costă 2.000 de lei. Acum nu prea mai există materie primă, iar prețul kilogramului de porc în viu ajunge și la 18.000 de lei. Reacția imediată este că Flavimar lucrează acum la un sfert din capacitate. „Relaxarea fiscală o văd ca pe o altă povară pentru întreprinzători. De aceea, pentru anul acesta mi-am propus ca firma mea să rămână pe linia de plutire. După aceea vom vedea ce va mai fi", conchide Marin Paven.

G. CONSTANTINESCU

Demolarea prejudecăților

ÎNTRE ROMÂNIA ȘI CHINA AR TREBUI GĂSITE CONTACTE ECONOMICE DIRECTE

Între România și China, la un moment dat, schimburile comerciale treceau anual de 1 miliard de dolari. Astăzi, situația nu se mai prezintă nici pe departe așa. Sigur, altele erau condițiile atunci. Însă în China, la această oră, economia de piață funcționează. De la aceste premise s-a plecat la întâlnirea ce a avut loc la CCIA Arad, între Colegiul de conducere al instituției, ambasadorul chinez în România, Chen Delai, Gabriel Ghelmegeanu, președintele CCI România-China și Florea Dumitrescu - președintele Asociației de prietenie România-China.

Ambasadorul Chen Delai a precizat că de 22 de ani China a luat-o pe calea reformelor. Acest lucru se vede și pe un loc doi, deținut de China, după SUA, din punct de vedere al investițiilor străine.

Gabriel Ghelmegeanu a precizat: „Din cauza prejudecăților sau altor motive, România nu prea mai are relații economice cu China. Nu recunoaștem adevărata putere economică a Chinei. Practic, în acești ani, am abandonat niște piețe și zone unde România avea poziții privilegiate. Legăturile comerciale dintre cele două țări se află acum la un nivel mediocru. Această poziție trebuie reconsiderată."

Paradoxul este că în România sosesc cantități impresionante de mărfuri de proveniență chineză. Ele vin însă din Germania, Olanda, de oriunde din Europa, numai direct din China nu. Ambasadorul Chen Delai a spus că aceste mărfuri nu sunt de cea mai bună calitate și nu sunt reprezentative pentru China."

Interesant este că mărfurile chinezești din România sunt sensibil mai scumpe decât dacă ar fi importate direct din China. De aceea s-a sugerat reluarea unor legături directe între România și China.

Chinezii sunt interesați, în acest moment de: vin, mobilier, materiale de construcții, produse de marochinărie și încălțăminte. Practic, China poate fi redescoperită, fie și prin faptul că acolo există cantități impresionante de mărfuri.

G. CONSTANTINESCU

Sindicatul U - METAL protestează

ÎMPOTRIVA „MODULUI DE-A DREPTUL SCANDALOS" ÎN CARE FILIALA FPS ARAD A PRIVATIZAT ASTRA CĂLĂTORI

◆ XEDOX EXIM și-ar fi schimbat numele din cauza datoriilor

U - METAL componentă de bază a CNS CARTEL ALFA, membră a celei mai mari organizații profesionale din lume IMF Geneva (Federația Internațională a Metalului), S.C. ASTRA VAGOANE CĂLĂTORI Arad. ASTRA VAGOANE CĂLĂTORI ARAD, după scindarea de VAGOANE MARFĂ a fost transferată pentru privatizare la Filiala FPS ARAD, lucru care s-a dovedit fatal pentru societate.

De menționat faptul că firme puternice au manifestat interes și s-a negociat de-a lungul a aproape doi ani modul cel mai avantajos de privatizare, alegându-se varianta cea mai dezavantajoasă pentru toți. Astfel, s-au pierdut firme cu renume din motive bizare, parțial necunoscute pentru noi: ALSTOM Franța, AD TRANZ SUA, BOMBARDIER Canada, BREDA Italia și SIEMENS Germania. Sunt pe rol construcția a 200 de vagoane sub licență DeDIETRICH tip AVA-200 pentru trafic internațional în valoare de peste 50 milioane dolari.

Dorim să știm, conform căror criterii această importantă societate a fost atribuită unui obscur SRL și anume XEDOX EXIM din Arad, firmă care și-a schimbat numele din cauza datoriilor după care și cu noul nume a prejudiciat de sume importante societățile MEVA (TRINITY INDUSTRIES INC. COMPANY) Turnu Severin și REVA S.A. Simeria cu un total de aproximativ 2,5 miliarde lei.

Federația U METAL este pusă în situația neplăcută de a remarca un mod de privatizare specific filialelor FPS, care credem noi distruge încet, încet societăți comerciale mici și mijlocii cu perspective reale de funcționare și profit. Vom fi puși în situația de a face sesizări către forurile noastre de la Geneva - IMF (Federația Internațională a Metalului) și Organizația Internațională a Muncii pentru modul în care este aplicată privatizarea în România, lucru care va fi sesizat și Consiliului Europei.

Subliniem că Industria de Vagoane a fost privatizată până acum în condiții deosebite (de pildă ASTRA VAGOANE MARFĂ Arad și MEVA TURNU SEVERIN) ambele cu TRINITY SUA. Menționăm că am făcut sesizări la FPS, Ministerul de Finanțe și Ministerul Transporturilor privind această privatizare.

Comunicatul este semnat de:
ing. Dorel Racolța
PREȘEDINTE
FEDERAȚIA U METAL
Membru în Biroul Executiv Național al CNS CARTEL ALFA

„FOAMEA" DE PUNCTE

Prin poziţiile ocupate în clasamentul Diviziei C - seria a IV-a, după 24 de etape, putem spune că formaţiile arădene au o „foame" nebună de puncte, „foame" ce ar putea fi stăvilită în runda de duminică, când Telecom şi West Petrom Arad beneficiază de avantajul terenului propriu în disputele cu Aurul Brad şi Minerul Certej.

În Micălaca, de la ora 11,00, „telefoniştii", fără Sabău - suspendat, vor avea un meci nu tocmai uşor, în care adversarul, Aurul Brad cu -5 „la adevăr" îşi va vinde scump pielea, pentru că în cazul unui eşec la Arad va intra serios în „hora" retrogradării. Beneficiind de victoria la „masa verde" în urma retragerii Interului, Telecomul s-a mai scos, însă un nou pas greşit pe teren propriu ar apropia elevii lui Ţârlea de zona „nisipurilor mişcătoare". Partida va fi oficiată de o brigadă de arbitri din Oradea, formată din C. Boneta - centru, C. Pantea şi I. Pârtea - asistenţi. Observator din partea F.R.F. va fi dl. Traian Marcu (Sibiu).

Misiune la fel de grea şi pentru „lupii" lui Pio care primesc la Pecica vizita ocupantei locului trei în clasament, Minerul Certej, care deşi nu mai are nici un obiectiv în acest sezon s-ar putea să încurce serios socotelile „galben-albaştrilor". Paradoxal, West Petromul mai are unele emoţii pentru finalul de campionat, deoarece conducerea executivă a clubului nu a găsit deocamdată înţelegere la Federaţie. Pentru întârzierea plăţii transferului lui Boloş de la Alba Iulia, „petroliştii" au acum cu cinci puncte mai puţin în clasament. Aşadar, cuvântul de ordine duminică este victoria în ciuda faptului că vor lipsi „decarul" Boloş şi Piţ (ambii accidentaţi). Vor conduce ostilităţile în teren: G. Mandi (Cluj) - centru, A. Fântână (Turda), M. Vodă (Tg. Mureş) - asistenţi. Observator FRF: Ioan Săvulea (Târgu Jiu).

Cealalată divizionară C arădeană, cu un nou antrenor la timonă în persoana lui Adi Lucaci, încearcă marea cu degetul la Lupeni, fiind însă puţin probabil ca studenţii să se întoarcă cu un rezultat pozitiv după ultimele „isprave" pe terenul din Aradul Nou. Dar cum în fotbal s-au mai văzut surprize...

Oricum, multă baftă tuturor formaţiilor arădene!

CĂLIN MNERIE

La mulţi ani, eroului de la Sevilla!

În fiecare an, de 1 aprilie, Helmuth Duckadam, eroul nopţii de vis de la Sevilla, când a apărat patru penalty-uri consecutive, aducând Cupa Campionilor Europeni în vitrina clubului Steaua, îşi aniversează ziua de naştere. Ziarul „Adevărul", împreună cu cititorii săi, îi urează „La mulţi ani!"

DIVIZIA A - „URSUS"

În uvertura rundei cu numărul XXVI în Divizia A, ieri, la Galaţi: Oţelul - Farul Constanţa 1 - 0 (0 - 0). A marcat: Balint - min. 59.

Restul etapei programează întâlnirile: Extensiv - F.C. Naţional; Gloria Bistriţa - F.C. Oneşti; Rocar - F.C. Braşov; Petrolul - Rapid; Ceahlăul - Astra; F.C. Argeş - CSM Reşiţa (sâmbătă, 1 aprilie); Dinamo - FCM Bacău şi Steaua - „U" Craiova (duminică, 2 aprilie).

C. MNERIE

Ieri, în Divizia „D - ROWO"

În cadrul etapei a XXVI-a a Diviziei D, în după-amiaza zilei de ieri: Crişana Sebiş - Motorul Astra 1 - 4 (1 - 2). Au marcat: Cimbrea - min. 41 respectiv Lăzău - min. 7, Bâlcea - min. 20, Cuedan - min. 46 şi Corsenti - min. 86 din penalty.

Handbal şcolar

Ieri, pe terenul Bazei CSŞ Arad de pe faleza Mureşului, s-a desfăşurat Campionatul şcolar judeţean de handbal pe licee. Deşi timpul a fost nefavorabil, competiţia s-a dovedit a fi o reuşită, participând opt echipe feminine şi nouă masculine. Clasamentele au prezentat următoarele configuraţii:

Feminin: 1. Gr. Şc. Ind. Sebiş. 2. Lic. Pecica, 3. Gr. Hidro, 4. Gr. Şc. Agricol (Industrie Alimentară). În finală: Sebiş - Pecica 5-1.

Masculin: 1. Gr. Şc. Ind. Sebiş. 2. Lic. Lipova, 3. Gr. Şc. Hidro.

Rezultate: Hidro - Sebiş 6-12, Lipova - Sebiş 5-12, Lipova - Hidro 12-7.

Organizarea a fost asigurată de Inspectoratul Şcolar Judeţean, prin inspector şcolar Francisc Schmitt şi de Catedra de handbal a CSŞ Arad (prof. Emilia Mandache şi Ştefan Deacu).

Pe lângă diplome, au mai fost acordate premii speciale, după cum urmează: **cei mai buni portari:** Irina Petca (Pecica), Dănuţ Mureşan (Sebiş); **cel mai tehnic jucător:** Ciprian Vlai (Hidro); **golgeter:** Ştefania Haiduc (Sebiş); **jucător de perspectivă:** Patricia Gudiu (Sebiş).

Echipele clasate pe primul loc vor participa la faza interjudeţeană, urmând să evolueze, în sistem tur-retur, cu câştigătoarele judeţului Timiş.

ADRIAN HĂRŢĂU

ARTE MARŢIALE

Recent, la Sighetu Marmaţiei, a fost organizat un concurs de karate, **„Cupa Kamiza-Do"**, la care au participat Palatele Copiilor din zona de vest a ţării.

La startul acestei întreceri au fost prezenţi şi elevii Palatului Copiilor din Arad (antrenor Komlodi Edith), care au obţinut următoarele poziţii fruntaşe:

Loc I: Zimerman Marius (Kata)
Ienei Mihai (Kumite)

Loc II: Kata echipe (11-12 ani, feminin) - Cojocaru, Fodor, Titirez
Kata echipe (12-14 ani, feminin) - Stanc, Cojocaru, Fodor

Loc III: Ienei Mihai (Kata)
Cojocaru Ioana (Kata)
Kata echipe (12-14 ani, masculin) - Kovacs, Ţica, Kocsis
Kata echipe (14-16 ani, masculin) - Ienei, Bolovan, Kovacs
Kata echipe (16-18 ani, masculin) - Zimerman, Farago, Kovacs.

A. HĂRŢĂU

Baschet masculin - divizia B

WEST PETROM II ARAD - VOINŢA CLUJ NAPOCA 61-55 (36-27)

Vineri, 31.03., la sala „Decebal" din Arad s-a desfăşurat meciul de baschet masculin, din cadrul diviziei B, ce a întrunit echipele West Petrom II Arad şi Voinţa Cluj-Napoca.

A fost un meci ce a plăcut publicului spectator prezent în sală într-un număr destul de mic (aprox. 30). Echilibru în joc, luptă pentru minge sub panou, multă mişcare în teren - aşa s-ar putea caracteriza jocul celor două echipe pe parcursul primei reprize. La pauză se înregistra scorul de 36-27 în favoarea echipei noastre, cum de altfel ne şi aşteptam, tinerii „petrolişti" având un joc mai bun decât oaspeţii. În cea de-a doua repriză, clujenii vor fi cei ce vor practica un joc mai bun, când de altfel se şi apropie la o diferenţă de scor de doar 2 puncte. Însă, valoarea arădenilor îşi va spune cuvântul, aceştia reuşind să se desprindă, din nou, la 6 şi apoi 9 puncte.

Aşadar, jucătorii noştri au fost mai buni, deşi au avut de ţinut piept unei echipe destul de puternice câştigând meritat partida cu scorul final de 61-55.

● **West Petrom II Arad:** Puf, Iov, Nikolic (15), Manoilescu (10), Vanc (2), Dehelean (4), Boric (9), Mazilu (13), Nagygyorgy (8). **Antrenor:** E. Davidhazy.

● **Voinţa Cluj-Napoca:** Bocăneală (7), Morar (7), Popoviciu (13), Barabas (13), Manian, I. Craiu, Marin, G. Craiu, Fontu (6), Vidican (7), Didoiu (2). **Antrenor:** L. Moraru.

Au arbitrat: A. Faur şi D. Trofin din Timişoara.

ALINA BUTACI

Pe tabla cu 64 de pătrăţele

MECI AMICAL

Zilele trecute a avut loc meciul amical de şah între echipele Comisiilor judeţene din Timişoara şi Arad. Rezultatul a fost favorabil echipei arădene, care a învins cu scorul de 6,5 la 1,5 puncte.

Pentru Arad au punctat: Mozes Ervin, Butunoi Alex., Chereches Marius, Vaida Pavel, Ardelean P. Rusalim, Moga Mircea, Coroeru Radu, Grozescu Tiberiu. Cele 1,5 puncte ale oaspeţilor au fost realizate de: Szuhanek Ranko, Ungureanu Emil, Mircov Zlatoie. Mulţumim şi pe această cale în primul rând, Primăriei şi CARP Arad, precum şi tuturor celor care, într-un fel sau în altul, au contribuit la organizarea acestei întâlniri prieteneşti.

TIBERIU GROZESCU

S-AU JUCAT OPTIMILE DE FINALĂ

Au luat sfârşit optimile de finală ale Campionatului Naţional individual masculin de Şah.

Pentru faza următoare (sferturi de finală) s-au calificat următorii:

Gr. 1. Aradul Nou (Centrul de zi pentru vârstnici)

1. Micea Mircea (Sănătatea) 8,5 puncte
2. Mitco Gheorghe (Sănătatea) 8,5 p.
3. Loghin Ioan (C.P.L.) 8 p.
4. Botiz Vasile (Petrolul Moineşti) 8 p. (din 10 posibile)

Gr. 2. Aradul Nou (Centrul de zi pentru vârstnici)

1. Docmanov Gheorghe (Sănătatea) 5,5 puncte
2. Zugrav Ioan – 5,5 p.
3. Ioja Gheorghe (Sănătatea) 4,5 p. (din 7 posibile)

Gr. 3. C.A.R.P. Arad

1. Gurzău Cristian (Sănătatea) 7 puncte
2. Nan Florin (CFR) 7 p. (din 8 posibile)

Ultimii doi au îndeplinit o normă de categoria I.

Sferturile de finală, conform calendarului competiţional al Comisiei Judeţene de Şah, sunt programate pentru luna mai.

TIBERIU GROZESCU

CAMPIONATUL NAŢIONAL ŞCOLAR DE ŞAH PE ECHIPE

În urma desfăşurării etapei pe municipiu la şah pe echipe, pentru clasele I-VIII, din cadrul campionatului naţional şcolar, s-au înregistrat următoarele rezultate:

FETE:

Locul I - Şc. gen. nr. 4 - prof. Barbu-Băneş Adela
II - Şc. gen. nr. 20 - prof. Jucotinschi Hortensia
III - Şc. gen. nr. 2 - prof. Barba Lazăr

BĂIEŢI:

Locul I - Lic. M. Nicoară - prof. Gheorghe Petronius
II Şc. gen. nr. 4 - Prof. Barbu Băneş Adela
III - Şc. gen. nr. 21 - prof. Barba Lazăr
IV - Şc. gen. nr. 20 - prof. Jucotinschi Hortensia

Iar la etapa judeţeană la şah pe echipe clasamentul a fost următorul:

FETE:

Locul I Şc. gen. nr. 4 - prof. Barbu-Băneş Adela
II - Şc. gen. nr. 20 - prof. Jucotinschi Hortensia
III - Şc. gen. nr. 1 Sântana - prof. Zaharia Dumitru

Cea mai bună jucătoare la:
MASA 1 - Trocin Ioana - Şc. gen.nr. 4
2 - Bălaşa Ioana - Şc. gen. r. 4
3 - Tucă Iuliana - Şc. gen. nr. 4
4 - Tătaru Angela - Şc. gen. nr. 20

Cel mai bun jucător la:
MASA 1 –
2. Farcaş Alexandru - Lic. M. Nicoară
3. Manate Marius - Şc. gen. nr. 1 Sântana
4. Popa Alexandru - Lic. M. Nicoară

Comisia de organizare: prof. Jucotinschi Hortensia, prof. Barba Lazăr.

Echipele clasate pe locul I la etapa judeţeană vor participa la faza interjudeţeană bilaterală între Arad şi Timişoara, în luna aprilie. Le urăm succes.

C. ALEX

SÂMBĂTĂ, 1 APRILIE 2000

TVR 1

7,00 Tenis show - rel.
7,30 Omul de nicăieri - s., rel.
8,20 Dinastia Strauss - s.
9,10 Desene animate
10,00 Vă place filmul?
10,30 Art-mania
11,15 Garantat 100%
12,00 Muzica da capo al fine
12,45 Lumea și noi
13,15 Arca Marinei
15,30 Auto Club
16,00 Fotbal Divizia A: **Petrolul Ploiești - Rapid București**, în direct
18,00 **Patinaj artistic** - CM Nisa - proba feminină
20,00 Jurnal * Sport * Meteo
20,30 Surprize, surprize
22,30 Niciodată nu este prea târziu - primul episod
23,20 Jurnal
23,25 Săptămâna sportivă
23,35 Un om hotărât - comedie, SUA, 1998

TVR 2

7,00 Femeia misterioasă - rel.
7,45 Alfred Hitchcock prezintă... - rel.
8,35 Care pe care - rel.
9,15 Osia lumii
9,45 Lumea de mâine
12,00 Arta apărării
12,30 Povestea unui vultur
13,25 Un popas pe săptămână
13,40 Sabrina, vrăjitoare la 17 ani - s.
14,05 Desene animate
14,25 Știri
14,30 Atlas
15,00 Insula - acțiune, Franța, 1990 - partea a treia
16,30 Top TVR 2
17,35 Timpul trecut
18,45 Telejurnal TVR 2
19,15 Dosar „Lumini și umbre" - ep. 5
20,15 Povestiri de la Hollywood
21,00 Familia și legea - s.
21,45 Circul Vega: Anuşka - dramă, Franța, 1999, cu Claude Brasseur, Brigitte Rouan, Clotilde Randon, regia Laurent Heynemann
23,15 Știri
23,20 Integrale
0,20 TVM * Mesager

PRO TV

7,00 Desene animate
9,00 Tânărul Hercule - s.
10,00 Lois și Clark - s.
10,45 Promotor
11,20 www.apropo.ro - magazin
12,00 Profesiunea mea, cultura
12,55 Știrile Pro TV
13,05 Susan - s.
13,30 Dharma și Greg - s.
14,00 Fotbal Divizia A: **Rocar - FC Brașov**, în direct
16,00 Ce se vede - emisiune de Ada Rosetti
16,30 Profashion
17,00 K2 - dramă/aventuri, Anglia, 1992
19,00 Știrile Pro TV
19,30 Chestiunea zilei - retrospectiva săptămânii
20,15 Novicele - parodie, SUA, 1990, cu Marlon Brando
22,15 Vacanța mare la Pro TV
23,15 Golurile etapei Divizia A Ursus
23,20 Echipa condamnaților - s.
0,10 Playboy: Instantanee erotice - ultimul episod
1,00 K2 - rel.
2,30 Ce se vede - rel.
3,00 ProMotor - rel.
3,30 www.apropo.ro - rel.
4,00 Profesiunea mea, cultura - rel.
5,00 Profashion - rel.
5,30 Aripile pasiunii - s.

TV ACASĂ

6,15 Știrile de Acasă - rel.
6,45 Dragoste și putere - s., rel.
7,15 Acasă la bunica - rel.
7,30 Căsuța poveștilor - rel.
7,45 Copilul adus de mare - s., rel.
8,30 Pentru iubirea ta - rel.
9,15 90-60-90 Fotomodele - rel.
10,10 Femeia vieții mele - s., rel.
11,00 Sânge din sângele meu - rel.
11,50 Cuba - f., rel.
14,00 Acasă la români - muzică populară
14,30 Ia-mă acasă! - emisiune cu și despre animale
15,00 Doctorul casei
15,30 Dragoste și putere - s.
16,00 Copilul adus de mare - s.
17,00 Prăjiturica - s.
17,30 Pentru iubirea ta - s.
18,30 Acasă cu Ruxandra Săraru - emisiune cu și despre femei și problemele lor
19,30 Acasă la români - muzică populară
21,00 Numărătoarea inversă - f. SUA, 1980, cu Kirk Douglas
22,50 Latino senzațional - divertisment
0,30 Dragoste și putere - rel.
1,00 Acasă la români - rel.

ANTENA 1

8,00 Aventuri în junglă
8,30 Averi fabuloase
9,30 Fir întins
10,00 Casa de piatră
10,30 Roata de rezervă
11,00 Orient Expres
13,00 Agentul secret - s.
13,45 S-a furat coapsa lui Jupiter - f. av. Franța, 1980, cu Annie Girardot
15,05 Alexandru cel Mare - f. SUA, 1955, cu Richard Burton
17,15 Clanul Popeștilor - divertisment
17,45 Fashion Club
18,00 Intrigi în Paradis - s.
19,00 Observator
20,00 Divertis Păcălishow
21,45 Observator
22,00 Vera Cruz - w. SUA, 1953, cu Gary Cooper, Burt Lancaster
23,45 Musonul - f. SUA, 1998
1,15 Amanți de duminică - comed., 1980, cu Roger Moore, Lino Ventura

PRIMA TV

7,00 Emisiune pentru copii
11,30 Sport Magazin
13,00 Motor
13,30 Apel de urgență - rel.
14,00 Real TV - rel.
14,30 Dosarele Y - rel.
15,30 Camera ascunsă
16,00 Comisarul Rex - rel.
17,00 Celebri și bogați - s.
17,55 Clip Art
18,00 Focus * Sport * Meteo
18,30 Popular - Divertisment
21,00 Dulce amăgire - f. SUA, 1996, cu Rob Estes, Beverly D'Angelo
22,45 Frasier
23,00 Show-ul de noapte
1,00 Film artistic

TELE 7 ABC

8,00 Știri
8,10 Senzațional - rel.
9,00 Țara spiridușilor
10,00 Tentații - rel.
10,30 Gura lumii - rel.
11,00 Țara de dincolo de București - rel. Cu Ion Cristoiu
13,00 Studioul Tudor Vornicu
16,00 Club ABC
16,30 Lumea misterelor
17,00 Rendez-vous la Tele 7
18,00 Lumea în clipa 2000 - doc.
19,00 Telejurnal
19,35 Incidentul - f. SUA, 1967, cu Martin Sheen
21,30 O noapte cu Adrian Păunescu
0,00 Știri
0,20 O noapte cu Adrian Păunescu - rel.
1,30 Rendez-vous la Tele 7 - rel.
2,30 Telejurnal - rel.
3,00 Lumea în clipa 2000 - rel.
4,00 Studioul Tudor Vornicu - rel.

TV ARAD

7,00 Documentar: Berbecul sălbatic
8,00 Știri TVA - rel.
8,30 Politica fără prejudicăți - rel.
10,00 Casa de piatră
10,30 Roata de rezervă
11,00 Orient Expres - talk show realizat de Stelian Tănase
13,00 Agentul secret - s.
13,45 Țineți-mă, sau fac prăpăd! (comed. Franța)
15,05 Alexandru cel Mare - f. SUA,1956
17,15 Clanul Popeștilor
17,30 Fashion Club
18,00 Muzică populară
18,20 Anunțuri
18,30 Știri TVA
19,00 Observator
20,00 Divertis Păcălishow
21,45 Știri TVA - rel.
În continuare, program identic cu Antena 1

TV INTERSAT

9,00 Deschiderea programului
9,05 Desene animate
9,30 Impact - rel.
10,30 Emisiune de tradiții și folclor I - rel.
11,00 Știri - rel.
11,30 Din culisele grădinii zoologice
12,00 Războinicul temporal - f. pt. copii
13,30 Umbre - rel.
13,45 Sporturi - Safari
14,00 Ținuturi veșnic sălbatice
15,00 Obiectiv economic - rel.
16,00 Independence - f.
17,30 Emisiune de tradiții și folclor II
18,00 Intersat cultural
18,30 Desene animate
18,45 Știri * Meteo * Sport * Publicitate * Vocea străzii
19,30 Muzică populară
20,30 Casa de nebuni - s.
21,00 Muzică și film
22,30 Poveste din Boston - film
0,00 Știri - rel.
0,30 Erotica
1,30 Închiderea programului

HBO

10,00 Desene animate
11,00 Dragă, am micșorat copiii! - s.
11,45 Cei trei ninja: Aventuri în parcul de distracții - f. av. SUA, 1997
13,15 Prima lovitură a lui Jackie Chan - f. SUA, 1996
14,45 Șapte ani în Tibet - f. SUA, 1996, cu Brad Pitt
17,00 Star Gate - s.
17,45 Jocuri periculoase - f. SUA, 1997, cu Denise Richards, Matt Dillon
19,30 Cinema Cinema Cinema
20,00 Marea lovitură - comed. SUA, 1998, cu Cristine Applegate
21,30 Evadare din Los Angeles - f. SUA, 1996
23,15 Al cincilea element - f. SUA, 1997
1,15 Un vârcolac american la Paris - f. SUA, 1997
3,00 Crash - f. SUA, 1995

ATOMIC TV

7,00 Selector
10,30 Romanian Top 100
12,30 File de poveste
13,00 Best of extreme sports - rel.
13,30 Cinematomic - rel.
14,00 K Lumea
16,00 Selector
18,30 Atomix cu Tudor - rel.
21,30 Febra - party music
22,30 Vibrații
23,30 Klub Bizzar
0,30 Insomnia

RADIO ARAD & RADIO CONTACT (99,1 MHz)

5,00-8,00 Lupta cu somnul
8,00-10,00 Dimineață de week-end
10,00-12,00 Bătălia hiturilor
12,00-15,00 Top 99 plus
15,00-16,00 Fabrica de hituri
16,00-18,00 Super 50
18,00-18,30 Mouse Mix
18,30-19,00 Contact Film
19,00-19,30 Bună seara, Arad!
19,30-20,00 Viața spirituală
20,00 - 22,00 ZYX Music
22,00 - 5,00 Până mâine dimineață

RADIO PRO FM (92,1 MHz)

2,00 - 7,00 MUZICĂ; 7,00 - 10,00 TOATĂ LUMEA PRO FM - cu Cătălin Lăpușcă; **10,00 - 11,00 CINE-VERITĖ** - cu Ada Rosetti; **11,00 - 14,00 CheFACI ÎN WEEK-END** - cu Vali Bărbulescu; **14,00 - 16,00 TOP 30 AIRPLAY PRO FM** - cu Cristi Schnebli; **16,00 - 19,00 PRO FM PARTY LINE** - cu Mihai Gurci; **19,00 - 22,00 252.26.42** - cu Călin Gheorghe; **22,00 - 23,00 MINISTRY OF SOUND; 23,00 - 3,00 HOT PARTY MIX** - cu Mihai Gurci

RADIO TIMIȘOARA

6,00 Ceasurile dimineții; 8,00 Muzică populară cu dedicații; 10,00 Pop matineu; 11,00 Actualități, muzică, sport; 13,00 Emisiune în lb. germană; 14,00 Emisiune în lb. maghiară; 15,00 Emisiune în lb. sârbă; 16,00 Actualitatea în 60 de minute; 17,00 Jurnal în culori - Sport; 17,10 Civilizația umană; 18,00 Ascalepios; 19,00 Radiojurnal; 19,15 Izvoare fermecate; 20,05 Călătorie în lumea poveștilor; 20,15 Întâlnire cu muzica; 21,00 Curierul de seară sportiv
Știri: 6,00; 7,55; 10,00; 10,55; 16,00; 18,00; 21,00; 21,55. **Radio Jurnal**: 7,00; 19,00

RADIO SEBIȘ

6,00 Weekend matinal
8,00 Floarea din grădină - topul muzicii populare
9,00 La sfârșit de săptămână
12,00 Top 10 România
13,00 Clubul adolescenților
15,00 Astăzi te sărbătorim - muzică populară și dedicații muzicale
16,00 Top 21
18,00 Superstar week-end
19,00 La mulți ani! - dedicații muzicale
0,00 Night Hits 21

DUMINICĂ, 2 APRILIE 2000

TVR 1

7,00 Ceasul deșteptător
8,00 Universul credinței
9,00 Desene animate
9,30 Kiki Riki Miki
11,00 Viața satului
12,30 Tezaur folcloric
13,20 De luni până duminică
14,00 National TV Bingo Liberty
17,00 Blankenese - s.
17,55 Spectacolul lumii văzut de Ioan Grigorescu
18,25 Trupa de șoc
19,00 Perechea potrivită
19,30 21 - cu Ștefan Bănică Jr.
20,00 Jurnal * Meteo
20,30 Duminica sportivă
20,45 În timp ce tu dormeai - dragoste, SUA, 1995 cu Sandra Bullock
22,30 Jurnal de noapte
22,35 Patinaj artistic: Campionatele Mondiale, la Nisa Gala laureaților

TVR 2

7,00 Dosar „Lumini și umbre" - rel.
8,30 Un secol de cinema - rel.
9,05 Orizont spiritual
9,35 Medalion de interpret
10,10 Ferma
11,00 Tip-top, mini-top
12,00 Arca lui Noe
12,30 Start Rec
13,15 Cai putere
13,45 Sabrina, vrăjitoare la 17 ani - s.
14,05 Desene animate
14,30 Știri
14,35 D'ale lu' Mitică
15,05 Chibriturile suedeze - dramă, Franța, 1995, prima parte
16,55 Galele TVR 2
17,50 Teatrul Național de televiziune prezintă: Călătorie în lumea teatrului
18,45 Telejurnal TVR 2
19,00 Circul Vega - Julien - dramă, Franța 1999, partea a doua
20,30 Un unicat epipaleografic - Lepenski Vir - doc.
21,00 Familia și legea - s.
21,45 Desene animate
22,10 Știri
22,15 Teatrul Național de Televiziune prezintă: **Mașina de scris** de Jan Cocteau
0,25 TVM * Mesager

PRO TV

7,00 Desene animate
7,20 Soricelul Maisy - d.a.
7,40 Peter Pan - d.a.
8,15 Mica sirenă - d.a.
8,30 Aventurile lui Sylvester și Tweety - d.a.
9,00 Super Abracadabra
9,30 Meego - s.
11,00 Mileniul marilor schimbări - doc.
12,00 Profeții despre trecut
12,55 Știrile Pro TV
13,05 Susan - s.
13,30 Echipa mobilă
14,00 Fotbal Divizia A: **Dinamo - FC Bacău**, direct
16,00 Superbingo Pro TV
19,00 Știrile Pro TV
19,30 D.O.D. Show - Glumăreții'
21,15 Procesul etapei: Fotbal Divizia A: **Steaua - U Craiova** - live
0,00 Fotbal: Magazin Liga Campionilor
1,00 Specialități erotice - s.
2,00 Echipa mobilă - rel.
2,30 Susan - s.
3,00 Mileniul marilor schimbări - doc.
3,45 Profeții despre trecut - rel.
4,30 Urmărire generală - rel.
5,00 Meego - rel.
5,30 Aripile pasiunii - s.

TV ACASĂ

6,45 Dragoste și putere - rel.
7,15 Căsuța poveștilor - rel.
7,45 Copilul adus de mare - rel.
8,30 Pentru iubirea ta - rel.
9,15 Acasă la bunica - retrospectiva săptămânii
10,30 Acasă cu Ruxandra Săraru - rel.
11,30 Doctorul casei - rel.
12,00 Ia-mă acasă! - rel.
12,30 Acasă la români - rel.
14,30 Latino senzațional
15,30 Floare de aur - s.
17,00 Prăjiturica - d.a.
17,30 Micuțele doamne - s.
19,15 Recviem pentru o stea căzătoare - f. SUA, 1973, cu Peter Falk
20,45 Vă place Brahms - f. Franța/SUA, 1961 cu Ingrid Bergman
22,50 Acasă la români - rel.
00,00 Latino senzațional - rel.

ANTENA 1

6,40 Vânătorii de vise - dramă, SUA, 1995
8,00 Credința și viața
9,00 Desene animate
10,50 Buni prieteni
11,40 Aventurile lui Sinbad - s.
12,30 Ciclul Stan și Bran: **Oliver al VIII-lea** - comedie, SUA, 1934
13,00 Duminica în familie
16,00 Floarea pasiunii - dramă, SUA, 1986, cu Bruce Boxleitner
18,00 Intrigi în Paradis - s.
19,00 Observator
19,50 TeleEurobingo show
23,00 Ultima misiune - acțiune, SUA, 1984
1,00 Seattle sub asediu - acțiune, SUA, 1995
3,00 Aventurile lui Sinbad - rel.
4,00 Oliver al VIII-lea - rel.
5,00 Intrigi în Paradis - rel.

PRIMA TV

7,00 Emisiune pentru copii
12,00 Vacanță a la Petrișor
12,30 De colo colo
13,00 Camera ascunsă
13,30 Chic
14,00 Cinemagia
14,30 Lumea celor liberi - dramă, UK, 1966 cu Jonathan Brandis
16,00 Tradiții
16,30 Camera ascunsă
17,55 Clip Art
18,00 Focus
18,30 Soția fratelui meu - dragoste, SUA, 1989
20,00 La bine și la rău - comedie, Franța 1992
22,10 Clip Art - rel.
22,15 Frasier - s.
22,45 Nadine Show - rel.
23,30 Cinemagia - rel.
0,00 De colo colo - rel.
0,30 Vacanță a la Petrișor - rel.
1,00 Chic - rel.

TELE 7 ABC

8,00 Știri
8,10 Teleshopping
8,20 Țara spiridușilor - rel.
9,30 Domino - rel.
11,00 Lumea în clipa 2000 - doc.
12,00 Îți mai aduci aminte Doamnă?
13,00 Ora unu a venit
15,45 Cinetour
16,15 Cutia muzicală
17,00 Forța destinului
18,00 Arcub live
19,00 Telejurnal
19,45 Dincolo de anul 2000 - doc.
21,00 Senzațional cu Dan Diaconescu
21,40 Pariul Trio
21,45 Loto
22,00 Cenaclul Totuși iubirea, cu Adrian Păunescu
0,00 Știri
0,15 Cenaclul - rel.
1,15 Ora unu a venit - rel.
4,00 Telejurnal - rel.
4,30 Forța destinului - rel.
5,30 Cutia muzicală - rel.
6,20 Clipuri muzicale

TV ARAD

6,40 Vânătorii de vise - film
8,00 Știri TVA - rel.
8,20 Anunțuri
8,30 Divertisment
9,00 Desene animate
10,00 Bărbați în negru - des. anim.
10,50 Buni prieteni
11,40 Aventurile lui Sinbad - s.
12,30 Stan și Bran
13,00 Duminica în familie
16,00 Floarea pasiunii - film
17,40 Retrospectiva Vouă
18,00 Divertisment
18,20 Anunțuri
18,30 Știri TVA
19,00 Observator
19,50 TeleEurobingo Show
În continuare program identic cu cel al Antenei 1

TV INTERSAT

9,00 Deschiderea programului
9,05 Desene animate
9,30 Muzică și film - rel.
10,30 Emisiune de tradiții și folclor - II - rel.
11,00 Știri - rel.
11,30 Audio Star și invitații săi - rel.
13,30 Intersat cultural - rel.
14,00 Iubiți animalele
14,20 Blanche - s.
15,00 Aventurierii
15,30 Dincolo de limite - film
17,00 Intersat Sport Show
18,00 Marea junglă - s.
18,30 Desene animate
18,45 Retrospectiva știrilor săptămânii
19,30 Misiune în Manila - film
21,00 Lumea adâncurilor
21,15 Neon Rider - s.
22,00 Camera ascunsă
22,30 Jocul decisiv - film
0,00 Retrospectiva știrilor săptămânii - rel.
0,30 Erotica
1,00 Închiderea programului

HBO

10,00 Shame - acțiune, SUA, 1992
11,45 Între prieteni - dramă, SUA, 1992
13,30 Dragă, am micșorat copiii! - s.
14,15 Goana după sex - comedie, SUA, 1997
15,30 Obsesia - acțiune, SUA, 1995
18,15 Umbra și întunericul - dramă, SUA, 1996
20,00 Cântec de leagăn - dramă, SUA, 1998
21,30 Dincolo de tăcere - dramă, SUA, 1998
23,15 Interviu pe scaunul electric - comedie, SUA, 1987

ATOMIC TV

7,00 Selector
11,00 Cybernet
11,30 Atomic Café - rel.
12,00 Reactor
12,30 Vot - rel.
13,30 Hai Hui
14,00 Interactiv
16,00 Selector
18,30 Atomix cu Mircea - rel.
21,30 Selector
22,30 Album show
23,30 Insomnia

RADIO ARAD & RADIO CONTACT (99,1 MHz)

5,00-8,00 Lupta cu somnul; 8,00-8,30 Viața spirituală; 8,30-10,00 Dimineață de week-end; 10,00-12,00 Sfânta liturghie; 12,00-13,00 Hit-interviu; 13,00-15,00 Week-end în doi cu noi; 15,00-16,00 Contact Film; 16,00-17,30 Radu vă răsfață, voi alegeți - dedicații muzicale; 17,30-18,30 Radio Cocktail; 18,30-19,00 House Mix; 19,00-19,30 Bună seara, Arad!; 19,30-20,00 Viața spirituală; 20,00-21,00 Seară de seară; 21,00-22,00 Ora de fotbal

RADIO PRO FM (92,1 MHz)

3,00 - 7,00 MUZICĂ; 7,00 - 10,00 TOATĂ LUMEA PRO FM - cu Cristian Pavel; **10,00 - 11,00 AUTOSHOW** - cu Vlad Craioveanu; **11,00 - 14,00 CheFACI ÎN WEEKEND** - cu Vali Bărbulescu; **14,00 - 17,00 HEAT PRO FM** - cu Mihai Gurci; **17,00 - 18,00 TONOMATUL PRO FM** - cu Cristi Dicianu; **19,00 - 21,00 252.26.42** - cu Călin Gheorghe; **21,00 - 23,00 TOP 30 AIRPLAY PRO FM** - cu Cristi Schnebli - rel.; **23,00 - 24,00 DEEP BEATS** - cu DJ Slick; **22,00 - 24,00 GAIȚELE DE LA MIEZUL NOPȚII** - cu Viorel Gaiță

RADIO TIMIȘOARA

6,00 Radioprogramul sătenilor ; 8,00 Universul credinței; 8,30 Armonii corale; 9,00 Uniți sub tricolor; 10,00 Pop matineu; 11,00 Actualități, muzică, sport; 12,00 Duminica la prânz; 13,00 Emisiune în lb. germană; 14,00 Emisiune în lb. maghiară; 15,00 Emisiune în lb. sârbă; 16,00 Emisiune în lb. bulgară; 16,30 Emisiune în lb. cehă; 17,00 Emisiune în lb. slovacă; 18,00 Emisiune în limba ucraineană; 19,00 Radiojurnal; 19,15 Jazz Reflex; 20,05 Călătorie în lumea poveștilor; 20,15 Vă place opera?; 21,00 Curierul de seară;
Știri: 6,00; 7,55; 10,00; 11,00; 12,55; 18,00; 20,00; 21,00; 21,55. **Radio Jurnal**: 7,00; 19,00

RADIO SEBIȘ

6,00 Week-end matinal
8,00 Viața spirituală
9,00 Cafeneaua duminicală
11,00 Show 21
12,00 Cu cărțile pe dos - talk-show
14,00 Duminica împreună
15,00 Astăzi te sărbătorim - muzică populară și dedicații muzicale
17,00 Cutia Pandorei
19,00 La mulți ani! - dedicații muzicale
20,00 Cutia Pandorei
0,00 Insomnii

HBO

18,15 Umbra și întunericul - dramă, SUA, 1996
20,00 Cântec de leagăn - dramă, SUA, 1998
21,30 Dincolo de tăcere - dramă, SUA, 1998
23,15 Interviu pe scaunul electric - comedie, SUA, 1987

ATOMIC TV

14,00 Interactiv
16,00 Selector
18,30 Atomix cu Mircea - rel.
21,30 Selector
22,30 Album show
23,30 Insomnia

PUBLICAȚIE DE VÂNZARE

Anul 2000, luna APRILIE, ziua 14

În temeiul Titlurilor Executorii nr. 50/22.03.1999, respectiv nr. 118/09.09.1999 și în conformitate cu prevederile art. 60 din Ordonanța Guvernului nr. 11/1996, aprobată prin Legea 108/1996, se face cunoscut prin prezenta că în ziua de 14, luna APRILIE, anul 2000, se va vinde prin LICITAȚIE PUBLICĂ următorul bun imobil, aparținând debitorului SC ESPARO FOREST SA, cu sediul în Arad, str. Tribunul Dobra, nr. 18-20, cod fiscal R 10064516:

DENUMIREA BUNULUI IMOBIL	PREȚUL DE PORNIRE A LICITAȚIEI
Imobil - Clădire producție (club + arhivă), situat în Arad, str. Tribunul Dobra, nr. 18 - 22	1.834.456.298 lei

Licitația se va desfășura la sediul debitorului SC ESPARO FOREST SA, din Arad, str. Tribunul Dobra, nr. 18 - 20, cu începere de la ora 11.

CAIETUL DE SARCINI al licitației se poate consulta zilnic la sediul Administrației Financiare a Municipiului Arad, Serviciul Colectarea Veniturilor, camera 26, între orele 8 - 10, eventualele oferte, însoțite de dovada plății sumei de 183.445.629 lei (în contul 5005 + codul fiscal al plătitorului, deschis la Trezoreria Arad), reprezentând garanția de participare la licitație, urmând a fi depuse, în scris, la Registratura Municipiului Arad, până cel târziu în data desfășurării licitației.

(1420121)

COMISIA JUDEȚEANĂ ARAD DE ACREDITARE A PERSONALULUI MEDICAL

Anunță concurs de acreditare pentru medici de familie și medici stomatologi după cum urmează:

Medici de familie		Medici stomatologi	
- Comuna Craiva	1	- Comuna Săvârșin	1
- Comuna Șilindia	1	- Comuna Bârzava	1
- Comuna Vârfurile (punct sanitar Avram Iancu)	1	- Comuna Craiva	1
- Comuna Hălmagiu	1	- Comuna Vârfurile	1
- Comuna Gurahonț	1	- Comuna Șeitin	1
- Comuna Grăniceri	1		
- Acreditări provizorii*	10		

● Notă: pentru cele 10 acreditări provizorii medicii vor lua la cunoștință sub semnătură următoarele:

1. Acest concurs nu este o acreditare definitivă ca medic de familie în municipiul Arad sau județ.
2. Acești medici nu vor intra în relație contractuală cu CAS.
3. Sunt la dispoziția CAS pentru a putea înlocui medici temporar indisponibili, cu avizul Colegiului Medicilor.
4. Pentru a fi acreditați și a intra în relație contractuală cu CAS, ei va trebui să susțină în funcție de necesități un alt examen de acreditare solicitat de Comisia Paritară Județeană și aprobat de Colegiul Medicilor.

Menționăm că organizarea concursului se face în baza Legii nr. 145/1997, Deciziei nr. 3 a Comisiei Naționale de Acreditare, Regulamentului Comisiilor de Acreditare a Personalului Medical. Concursul de acreditare are acordul scris al Colegiului Medicilor Arad.

Concursul va avea loc la 30 de zile de la publicarea acestui anunț, iar înscrierile se vor depune în termen de 15 zile de la apariția acestuia.

Informații suplimentare la telefon: 057/270.202.

(1420120)

CONSILIUL DE ADMINISTRAȚIE AL S.C. INTERTRANS 1 S.A. ARAD

CONVOACĂ

Adunarea Generală a Acționarilor societății pentru toți acționarii societății cuprinși în Registrul Acționarilor la data de 31.03.2000 cu următoarea ordine de zi:

1. Raportul de gestiune pe 1999;
2. Bilanțul contabil pe 1999, aprobarea contului de profit și pierdere pe 1999;
3. Raportul Comisiei de Cenzori;
4. Diverse.

Adunarea se va desfășura la sediul societății din Calea 6 Vânători nr. 2-4 (Autogară - etaj 1) în data de 11.04.2000, orele 14,00. În situația neîntrunirii cvorumului necesar deliberărilor, adunarea este convocată pentru data de 12.04.2000, în același loc, la ora 14,00.

(2967404)

SOCIETATEA COMERCIALĂ JACKSON INTERNATIONAL SRL ARAD

Achiziționează de la populație

PORUMB

Plata se face la STAS, în momentul predării.

Preț: **1700 lei/kg + 50 lei/kg transport**

Recepția în Arad, str. Turdei nr. 1 (fostul FNC) tel. 057/271712, d-na Iulia Popa.

Informații suplimentare:

ing. Roncov Francisc, tel. 094/929199

ing. Pasca Ioan, tel.: 057/257300 int. 27.

S.C.C.A. ARTEX ARAD

str. Ioan Vidu, nr. 1-3

închiriază spațiul din Arad, str. A. Vlaicu, bl. 9 (parter), cu suprafața de 104,22 mp.

Angajăm pentru perioadă nedeterminată croitori, confecționeri la mașină, cu salarii avantajoase.

Relații suplimentare la telefon: 253741; 253726.

(2967405)

ANIVERSĂRI

25 de trandafiri roșii pentru **DOREL PĂNCESCU** și un călduros „LA MULȚI ANI", mult noroc și fericire îi urează mami și tati. (8774)

VALENTINA

cu ocazia zilei de naștere și împlinirea frumoasei vârste de 19 ani îți dorim „LA MULȚI ANI". Mami și tati, FRENȚ. (8810)

La împlinirea celor 12 anișori, dorim dragului nostru nepot **BERNAT ANTONIU FLORIN** „LA MULȚI ANI" și sănătate. Cu drag, bunica. (8881)

VÂNZĂRI APARTAMENTE O CAMERĂ

Vând garsonieră, str. Bușteni. Telefon 284229. (7744)

Vând garsonieră, confort III, zona Fortuna, 3.500 DM, negociabil. Informații telefon 057/273505. (8050)

Vând garsonieră confort I Micălaca, etaj IV, ocupabilă imediat, 7.800 DM. Telefon 283666; 092.226.344. (8082)

Vând apartament una cameră, garaj, Alfa. Telefon 258255, seara. (8158)

Vând garsonieră cf. I, Vlaicu, Agroalimentară, bl. Z15. Telefon 234964. (8275)

Vând apartament o cameră, bucătărie, cămară alimente, Podgoria. Telefon 230184. (8368)

Vând apartament 1 cameră, Alfa, îmbunătățit, ne(mobilat). Telefon 092.457.099 sau 258861, după ora 17. (8796)

Vând garsonieră, Vlaicu, 4000. DM. Telefon 237048. (8817)

VÂNZĂRI APARTAMENTE DOUA CAMERE

Vând apartament 2 camere, zona Polivalentă, decomandat; 28.000 DM. Telefon 273504; 092.308.400. (7737)

Vând apartament 2 camere cu mansardă, Maiakovscki, occidental. Telefon 251397. (7986)

Vând (schimb) cu apartament 4/5 camere, central + diferență, apartament 2 camere, complet utilat și mobilat, Piața Spitalului, et. II, vizavi de spital. Telefon 092.266.523. (7956)

Vând urgent apartament 2 camere, str. Imașului, Micălaca. Telefon 262205. (8061)

Vând urgent apartament în casă, curte și grădină, gaz, 2 camere, bucătărie, antreu, pivniță, str. V. Moga, nr. 52, Grădiște. Telefon 223912, orele 9-15. (8050)

Vând apartament 2 camere, parter, Alfa, îmbunătățit. Telefon 277001. (7684)

Vând urgent apartament 2 camere, la casă, ieftn, 15.000 DM, negociabil. Telefon 276405. (8062)

Vând apartament 2 camere, et. IV, fără probleme cu acoperișul, cu îmbunătățiri. Informații telefon 259258. (7938)

Vând (închiriez) apartament 2 camere, semidecomandat, parter, ideal privatizare, Vlaicu. Telefon 276019. (8278)

Vând apartament 2 camere, semidecomandat, Podgoria, bl. D, nr. 17-21, et. I, preț 23.000 DM. Telefon 254619, 094 183 663. (8330)

Vând apartament 2 camere, parter, amenajat. Telefon 094.555.660. (8068)

Vând apartament cu 2 camere, în zona 300, pe faleză, preț 15.500 DM. Telefon 269001. (8321)

Vând apartament 2 camere, zonă centrală, preț negociabil. Telefon 094.507.353. (8363)

Vând urgent apartament două camere, în Lipova, str. Bugariu nr. 10, bl. 30, ap. 3. (2967039)

Vând apartament în casă, 2 camere, hol, bucătărie, cămară, zona Grădiște. Informații telefon 277521. (3789)

Vând apartament 2 camere, B-dul Revoluției nr. 26-38, sc. J, et. III. Telefon 092.282.389. (8813)

Vând apartament 2 camere, Polivalentă, 57 mp. Telefon 222318. (8825)

Vând apartament 2 camere, str. Fluturilor, nr. 8, bloc 12 A, etaj III, ap. 15, Fortuna; preț 9.500 DM, negociabil. (8868)

VÂNZĂRI APARTAMENTE TREI CAMERE

Vând apartament Samantha 3 camere, îmbunătățit, garaj. Telefon 234510; 092.621.312. (8018)

Vând apartament 3 camere, ultracentral, et. III, îmbunătățiri occidental, contorizat. Telefon 092.231.270. (7913)

Vând apartament 3 camere și garaj, zona 303. Telefon 267041 sau 094 246 378. (8269)

Vând apartament 3 camere, în Lipova, et. II. Telefon 562387. (8254)

Vând apartament 3 camere, semidecomandat, Vlaicu, Piața Agroalimentară, bloc Z, etaj 1/4. Telefon 240690; 274561. (7058)

Vând apartament 3 camere, Faleză Sud, bl. 10. et. III. ap. 12, preț negociabil. Informații telefon 277083. (8800)

VÂNZĂRI APARTAMENTE PATRU-CINCI-ȘASE CAMERE

Vând (închiriez) apartament ultracentral, 4 camere, 220 mp. Telefon 095.628.720. (7746)

Vând apartament 4 camere, Micălaca 700, et. I, decomandat, ultramodernizat recent. Telefon 057/230607; 094.556.717. (7963)

Vând sau schimb apartament 5 camere, decomandate, et. III, Grădiște. Telefon 223755. (7953)

Vând apartament 4 camere, etaj I, bloc contorizat, Polivalentă. Telefon 231908. (8176)

Vând apartament 4 camere, zona Vlaicu, bun pentru privatizare, bl. Z4, sc. A, ap. 2, preț 23.000 DM, negociabil. Telefon 217001. (8353)

Vând apartament 4 camere, Vlaicu, bl. Z.26, et. 8/8, îmbunătățit. Telefon 281479; 251438. (8352)

Vând apartament stil italian, 4 camere, bucătărie, 2 băi, garaj. Telefon 092.470.607. (8796)

VÂNZĂRI CASE

Vând urgent casă mare, anexe, teren 3000 mp, renovată 1998, Șiria, str. Rusu Șirianu nr. 171. Telefon 094.545.778. (7526)

Vând urgent casă în Gai, str. Ion Creangă nr. 27. (6222)

Vând casă mobilată, anexe, grădină, Bujac, str. Ulmului, nr. 15 A, neinundabil, 40.000 DM. Telefon 231985, seara. (7757)

Vând casă, localitatea Vladimirescu, str. Cloșca, nr. 38. (7828)

Vând casă str. Cuza Vodă nr. 15, Arad. Telefon 463201, după ora 16. (0347094)

Vând casă, Zimandul Nou, nr. 273, 5 camere, grădină mare, 45.000 DM, negociabil. (8006)

Vând urgent casă mare, nouă, spațiu mare, preț convenabil, str. Hunedoarei nr. 32. (7987)

Vând casă cu mansardă, situată central. Telefon 280101, după ora 16.

Vând casă 2 apartamente, curte cu garaj, gaz stradal, lângă școala UCECOM, str. E. Gârleanu. nr. 11. Telefon 211683. (8050)

Vând casă mare, Pârneava, suprafața totală 2.000 mp. Telefon 094 773 712. (8197)

Vând casă cu grădină în Vărșand, pe șoseaua principală, 5.000 DM. Telefon 530193. (8238)

Vând casă 3 camere, mari, modernizată, bucătărie, baie, anexe, grădină 1.440 mp, pomi, în Frumușeni nr. 442. Telefon 057-267041 sau 094 246378. (8269)

Vând casă 4 camere, canalizare, gaz stradal, 720 mp, Grădiște, str. Prunului 42. Telefon 224322. (8293)

Vând casă mare, total 1.345 mp, Zimandul Nou nr. 81. Telefon 224322. (8293)

Vând casă, str. Paltinului nr. 7/b, Vlaicu-Arad. Telefon 263289, 092 441 742. (8332)

Vând casă în Vladimirescu 4 camere, anexe, dependințe, gaz metan și grădină 600 mp. Telefon 282733. (7980)

Vând casă cu vad comercial în comuna Zăbrani. Telefon 093.237.966. (3967038)

Vând casă ultracentral, 700 mp, posibilități construcție, 75.000 DM, negociabil. Telefon 057/221914. (8337)

Vând sau schimb cu apartament, casă 4 camere, cu grădină 500 mp, str. Oltului nr. 12. Telefon 240711. (8260)

Vând casă de vacanță cu piscină și cu teren 100 mp, în Cladova. Telefon 094.507.353. (8363)

Vând casă, grădină mare în Bodrogul Nou la șosea, nr. 67. (8122)

Vând casă 3 camere, bucătărie mare, baie, gaz, apă, preț 45.000 DM, negociabil. Telefon 289699. (8236)

Vând casă de vacanță, toate facilitățile, posibilitate apartamentare sau agrement. Telefon 094.784.622. (8105)

Vând casă, ultracentral, parter-privatizare: etaj-apartament. Telefon 234862. (7859)

Vând vilă 170 mp (52.000 DM), casă 100 mp (26.000 DM) în aceeași curte, ori ambele cu 75.000 DM, negociabil, încălzire centrală proprie, gaz metan, garaj, curent trifazic, posibilități de mansardare. telefon 093.518.656; 211278; 223117. (8773)

Vând urgent casă în Zimandul Nou nr. 319. Telefon 057/217178. (8793)

(Continuare în pagina 10) ☛

(Urmare din pagina 9)

Vând urgent casă, grădină, curte mare, anexe, localitatea Săvîrșin. Telefon 057/156.394. (8786)

Vând casă mare cu grădină mare, Șofronea. Telefon 416209, preț avantajos. (8793)

Vând casă 4 camere, bucătărie, baie, Mureșel, str. Maria Cunțan nr. 17. Telefon 286679. (8792)

Vând casă mare cu grădină, toate utilitățile în Chișineu Criș, str. Crișana nr. 24, preț avantajos, plata și în rate. Telefon 520288. (0347101)

Vând casă odihnă în Podgorie. Telefon 285745. (8824)

Vând casă în Chișineu Criș. Informații telefon 094.997.930. (8823)

Vând vilă construcție nouă, parțial finisată, trei nivele, Aradul Nou, preț negociabil la vedere. Telefon 278077; 092.703.126. (8822)

Vând casă cu grădină mare 1.600 mp, în Sînleani nr. 54. Informații telefon 264985 sau 263007. (8818)

Vând casă cu etaj în orașul Bihorkeresztes, 5 km de vama Borș, compus din 2 dormitoare, 2 băi, living room, cameră pentru oaspeți, bucătărie, garaj, telefon, încălzire pe gaz, curte mare, intrare mare pe 2 străzi. Asigur drept de ședere permanentă în Ungaria. Telefon 092.622.767. (f. 1420114)

VÂNZĂRI SPAȚII

Vând (închiriez) SPAȚII, zonă ultracentrală. Telefon 093.253.651. (8367)

Vând (schimb) spațiu comercial 139 mp, Micălaca 301. Telefon 094.844.356. (7779)

Vând urgent gheretă în funcțiune, vad bun. Telefon 095.605.032. (7960)

Vând hală de producție 2600 mp, acoperită, în localitatea Șiria. Telefon 094.784.622. (8105)

Vând gheretă comercială autorizată, Piața Gării Aradul Nou. Telefon 288930. (8789)

VÂNZĂRI TERENURI

Vând teren intravilan, 600 mp în Micălaca. Telefon 262619. (7918)

Vând teren 5.000 mp, cartier Subcetate, toate utilitățile. Telefon 094.126.030 și 281383. (8182)

Vând urgent loc casă, canalizare la stradă, preț convenabil. Telefon 243810. (8207)

Vând loc de casă cu autorizație pentru construcție, 650 mp, cartier Bujac. Telefon 092 301 771. (8282)

Vând teren intravilan 1.162mp, str. Oituz nr. 210. Informații zilnic, telefon 234505, orele 16-20. (7849)

Vând teren construcție, central Arad (variante). Telefon 094.784.622. (8105)

Vând în Ineu, teren intravilan, aproximativ 1500 mp, poziție excelentă, str. I. Creangă nr. 74, preț de ofertă. Telefon 056/169842; 094.854.889. (8809)

Vând două hectare pământ arabil, comuna Grăniceri. Telefon 210308, Arad. (8811)

Vând loc de casă, zonă neinundabilă, 1000 mp, posibilitate apă, gaz, curent, localitatea Arad (Gai), preț 15 DM/mp, negociabil. Telefon 094.950.844. (8835)

VÂNZĂRI AUTO

S.C. „ADEVĂRUL" SRL

Vinde DACIA furgonetă, la preț convenabil. Licitația va avea loc în data de 4 aprilie 2000, la sediul S.C. „Adevărul" din B-dul Revoluției nr. 81.

Informații suplimentare la telefon 281797.

Vând Opel Omega 2500 TDS (Diesel BMW motor), full extrase, stare impecabilă, an 94, înscris persoană fizică, preț 16.500 DM, negociabil. Telefon 092 281 515. (8235)

Nu-ți mai fă griji, CAUCIUCURILE de care ai nevoie, sunt la mine, IEFTINE și BUNE, toate dimensiunile, cu garanție, aduse din GERMANIA. Telefon 259339; 094.706.321. (7752)

Vând Opel Vectra GT, 8500 DM negociabil. Telefon 284229. (7744)

Vând Grand Kceroche, 1996, înmatriculat, 35.000 DM. Telefon 092 260 110. (7818)

Vând Ford Mondeo 1,8 benzină, 1995, înmatriculat, 11.500 DM și Renault Laguna, 1,8 benzină, 1994, înmatriculat, 14.500 DM. Telefon 223755. (7971)

Vând BMW 318, an 1992. Informații telefon 092.742.690. (0347100)

Vând Dacia Nova, 1999, îmbunătățiri, 6.100 DM. Telefon 223481. (8060)

Vând tractor U 650, după RK; ARO 243 cu motor Brașov, stare foarte bună. Informații comuna Cermei, sat A. Iancu, nr. 42, familia Jurj. (3038683)

Vând tractor L445, plug, prășitoare și punte față U445. Telefon 094 295 088. (8170)

Vând Daewoo Espero, an 1996, 42.000 km, din import, nerulat în țară, preț fix 9.500 DM. Telefon 092 301 771. (8282)

Vând tractoare U-650 și 651 D.T, stare perfectă de funcționare. Telefon 094.522.567, după ora 20 sau localitatea Răpsig nr. 237. (0347476)

Vând Opel Kadett, an 1987, 2+2 uși, preț 1200 DM, negociabil.Localitatea Țipari telefon 15, după ora 17. (0347101)

Vând Audi Cupe; BMW 525 + CIV; piese Audi 80; motor Opel 1,6i. Telefon 242841; 245637. (8038)

Vând Dacia 1300, an 1981, preț 1200 DM. Telefon 282595. (8351)

Vând tractor L.445, stare de funcționare, RK, 5000 DM. Telefon 286052. (8336)

Vând ARO 243, motor Brașov, RK. Informații telefon 197A, Vîrfurile nr. 32, Sircuța Călin. (0346103)

Vând IFA camion 5 tone, preț 3.000 DM. Telefon 094.784.622. (8105)

Vând Audi 100, an fabricație 1989, motor 2.000 cmc, benzină, ABS, închidere centralizată, climă, alarmă, servodirecție, preț 6.950 DM. Telefon 092 380 260. (8242)

Vând AUTODUBĂ IVECO 3,5 tone. Telefon 093.253.651. (8367)

Vând Dacia 1300, 1978, în perfectă stare de funcționare, 1000 DM, negociabil, necesită reparații la caroserie. Telefon 092.571.336. (8780)

Vând Dacia 1410, 5 viteze, CIV, an fabricație 1990, stare perfectă. Telefon 212255. (8366)

Vând ARO 244, în stare de funcționare, motor Brașov. Informații telefon 127, Vîrfurile. (0346104)

Vând IFA W50, neînmatriculată, preț negociabil. Șiria, telefon 094.280.453. (8804)

Vând Dacia 1310, 1986, cu CIV și VT 2001, preț negociabil, localitatea Mișca nr. 200, familia Ianoș Teodor, telefon 161. (0347109)

Vând motocicletă ETZ 250 cmc, cu numere noi + CIV, stare foarte bună. Informații telefon 275206.

Vând Audi 80, an 1984, fundație, preț 1.000 DM. Telefon 213033. (8842)

VÂNZĂRI PIESE AUTO

Magazinele CLIO&Co.

VÂND

PIESE AUTO IMPORT DIN STOC SAU LA COMANDĂ

Decupați anunțul și beneficiați de 10% reducere pentru piesele auto cumpărate

Audi VOLVO OPEL SEAT FIAT

ARAD, Magazinele din:
Calea A.Vlaicu, Bl. 6 ABC Telefon: 272525; 093333535
Calea Victoriei, nr. 22 A/B Telefon: 254766; 093333525

VÂNZĂRI ELECTRO

Ocazie! Vând ieftin monitor 17" firmă, garanție, an 92-98, preț 200-350 DM sau schimburi. Telefon 092 281 515, 092 353 498. (8235)

Vând televizor color plastic, video, mașină spălat automată, xerox A3-B3, aspirator și compact disc. Telefon 266414. (8331)

Vând TV stereo color Sony și Șharp cu pip, 100 Hz. Telefon 211491. (8071)

Vindem televizoare color stereo 50 modele, vizibile zilnic orele 10-19. Telefon 280260. (8213)

Vând Laptop Compaq Presario performant. Telefon 285474, după ora 18. (8087)

Vând stații, CD tipuri noi. Telefon 211491. (8071)

Vând TV color stereo, tip nou, cu toate facilitățile. Telefon 211491. (7923)

Vând TV color, diagonala 51 cm. Telefon 211491. (7923)

Vând TV color cu telecomandă, stereo, PHILIPS - 1.200.000 lei; GRUNDIG 2.000.000 lei; garanție. Telefon 259339; 094.706.321. (7752)

Vând LĂZI FRIGORIFICE; CONGELATOARE cu sertare; COMBINE FRIGORIFICE - 1.500.000 - 3.000.000 lei; FRIGIDERE 1.000.000 - 1.500.000 lei, mărci occidentale; garanție. Telefon 259339; 094.706.321. (7752)

Vând MAȘINI SPĂLAT automate ZANUSSI 1.500.000 lei, MIELE 3.000.000 lei; nemțești; garanție. Telefon 259339; 094.706.321. (7752)

Vând TV color Grundig, Siemens, Telefunken, stereo, telecomandă. Telefon 264004. (7822)

Vând calculator Pentium I, cu monitor, tastatură, mouse, CD-ROM. Telefon 280260. (2967037)

Vând aspiratoare germane, la prețuri negociabile. Telefon 094 168 044. (7950)

Vând 2 TV color, preț 1.500.00 lei -2.500.000 lei, negociabil. Telefon 237903; 092.742.822. (7953)

Vând TELEFOANE CELULARE, en-gros. Telefon 245528. (7952)

Vindem incubatoare 132, 500, 1200, 2500, 5000, 10.000 ouă cu întoarcere automatizată sau mecanizată și circuit de avarie. Telefon 057 - 287448, orele 7-15. (8049)

Vând foarte ieftin RECEPTOARE INSTALAȚII SATELIT, complete. Telefon 094.915.385. (8253)

Vând mașină de spălat cu storcător. Telefon 219748.

Vând CÂNTARE ELECTRONICE; CASE MARCAT FISCALE, omologate. Telefon 272727; 281188.

Vând TV color, modele noi, de plastic, teletext. Telefon 264004. (8816)

VÂNZĂRI DIVERSE

Vând FIER BETON 7.300 lei/kg. str. Independenței nr. 7, Bujac. Telefon 273785. (8840)

Vând malaxor inox, mașină rulat cornuri, cuptor 3 dube, dospitor. Telefon 092.571.342. (0347111)

Vând parchet fag, 125.000 lei/mp. Telefon 514322; 263222. (7773)

NOU! Vând BCA, 690.000 lei; CIMENT, VAR. Informații telefon 094 524 456 sau 054-211807. CALITATE GARANTATĂ. (f.14220083)

Vând sare la saci și bulgări. Telefon 059/144334; 094.169.671. (7946)

Vând construcție comercială sau pentru producție mică, Vlaicu, 450 mp și 1 Dacia papuc (3.000 DM negociabil). Telefon 092.735.983. (8079)

Vând în Păuliș la șosea, cabană plus 1000 mp solarii. Telefon 210241 orele 8-9; 19-21. (8117)

Vând urgent sufragerie, birou, canapea, fotolii, aragaz, stare foarte bună. Telefon 270836. (8119)

Vând garaj ultracentral, str. T. Vladimirescu. Telefon 235017. (8132)

Vând termotekă Ocean, 24 kw, sigilată, 990 DM. Telefon 092.600.332. (8193)

Vând cantitate mare de arpagic Stuttgart. Pecica, telefon 057-468054. (4873516)

Vând calorifere fontă, toate tipurile, garanție totală, de la 30.000 lei/element. str. P. Rareș nr. 77. Telefon 220659; 276859; 094.261.683. (8013)

Vând garaj mare, nou, Vlaicu (Piața Agroalimentară). Telefon 273487, după ora 19. (8347)

Vând două hale producție, moară de grâu, utilaje brutărie, având cuptor german, localitatea Felnac nr. 143. Telefon 411186. (8053)

Vând presă ulei PV 100, cu 4 capuri. Telefon 520470; 093.324.873. (0346103)

Vând mașină de spălat cu centrifugă și 5 uși de apartament, bloc. Telefon 237163. (8341)

Vând pui Broiler 0,500 grame, șrot soia. Telefon 273219. (8339)

Vând mașină cusut Singer, presă struguri. Telefon 057/221914. (8337)

Vând cepe gladiole, Arad, str. Ep. Roman Ciorogariu nr. 161 (fostă Hălmăgean), după masă. (8326)

Vând din demolare, uși, ferestre, sobe teracote. Telefon 237379. (83131)

Vând vacă gestantă. Informații telefon 465362, Curtici. (3231546)

Vând stații și ceas pentru taximetrie. Telefon 250107. (8358)

Vând termoteka Ariston, Beretta-24 KW, instant pentru apă caldă-10L/min. Telefon 252313. (8355)

Vând boltari de zgură, de beton, pavele, borduri etc. Telefon 095.634.885. (8134)

Ocazie! Vând cățea Dog-Arlechin 9 luni, 150 DM. Telefon 276173. (8080)

Vând dormitor. Telefon 234505, zilnic, orele 16-20. (7849)

Vând garaj autorizat, zona Podgoria. Informații telefon 230184.(8368)

Vând LEMNE de FOC tăiate. Telefon 214010. (8785)

Vând la domiciliul clientului CIMENT și BALAST. Telefon 214010.

Vând țevi metalice pentru gard, uși din sîrmă. Telefon 211905. (8797)

Vând cuier cu dulap, negociabil. Telefon 277701. (8803)

Vând vacă neagră, gestantă de 4 luni. Informații Șiria, str. V. Țepeș nr. 995. (4932322)

CUMPĂRĂRI DIVERSE

Cumpărăm PORCI grași, preț 14.000 lei/kg, localitatea Mâsca nr. 307. Telefon 057/531497; 094.774.649. (8214)

Cumpăr acțiuni: Feroneria, SIF Banat Crișana. Telefon 094 693 516. (7898)

CUMPĂRĂM CEREALE: (PORUMB, ORZ), plata la ridicare. Telefon 065-163885, între orele 7-15; 095 824 973. (f. 1420119)

Cumpăr porumb boabe și soia. Telefon 094 772 259, 095 619 859, 243905, 283345. (8316)

Cumpăr cărți tipărite înainte de 1940. Telefon 221560. (8370)

Cumpărăm coarne cerb și pene gâscă noi și vechi. Telefon 211759; 095.809.421. (8814)

CERERI ȘI OFERTE DE SERVICII

SOCIETATE COMERCIALĂ angajează OSPĂTARĂ. Telefon 256835.

INSTITUT important de sondare a opiniei publice din BUCUREȘTI, caută colaboratori în județul Arad, cu domiciliul în orașul Arad. Activitate permanentă, retribuție bună. Relații la telefon: 01.314.06.08; 01.314.06.09, între orele 12-14.

Universitatea de Vest „Vasile Goldiș" Arad, Bd. Revoluției, nr. 81, angajează urgent: BUCĂTĂREASĂ; AJUTOR BUCĂTAR. Informații la Biroul Administrativ între orele 7-8 a.m. (8199)

PIZERIA „SALVY" angajează BUCĂTAR cu experiență în bucătăria italiană. Telefon 270772. (8217)

Angajez VÂNZĂTOARE. Telefon 094 592 017. (8324)

Angajez BRUTARI, cu experiență. Telefon 094 592 017. (8325)

Angajăm TÂNĂRĂ ABSOLVENTĂ, studii economice, cunoștințe minime contabilitate primară. Telefon 093 440 302. (8336)

Restaurantul „PANTERA ROZ" angajează: OSPĂTARI, BARMANI (eventual studenți pentru muncă după ora 18). Telefon 287203. (8345)

Angajez BRUTAR cu experiență, în Bujac, str. Petru Maior nr. 1/8. (8338)

Angajăm doi ZIDARI pentru tencuit. Informații telefon 288686; 092.274.870. (8794)

GRUP ȘCOLAR INDUSTRIAL „ATANASIE MARINESCU" Lipova, anunță concurs în data de 09.05.2000, ora 10, pentru ocuparea postului vacant de INFORMATICIAN. Condiții: studii superioare, cunoscător al mediului de programare FoxPro, utilizător Windows, Office etc. Relații la liceu sau telefon 563121; 563120. (3967040)

Angajez ÎNGRIJITORI ANIMALE, preferabil familie, ASIGUR LOCUINȚĂ, Pecica. Telefon 468062. (Ag. Pecica.)

Consiliul Local ȘIRIA, organizează selecție de ofetă pentru DIRIGINTE DE ȘANTIER, la lucrarea: „Dezvoltarea, alimentarea cu apă a localității Șiria". Condiții: participantul să aibă atestat de diriginte de șantier, emis de Inspecția de Stat în Construcții. Ofertele și cererile se primesc la registratura primăriei, până în ziua de 14.04.2000, ora 12. (4932324)

Angajez ÎNGRIJITORI animale, prefer familie; asigur locuință; PECICA. Telefon 468062. (4873517)

PRESTĂRI SERVICII

EXECUTĂM INSTALAȚII SANITARE - întreținere, reparații. Executăm LUCRĂRI CONSTRUCȚII. Telefon 276419. (7718)

Execut: GLETUIELI, ZUGRĂVIT, TAPET, GRESIE, FAIANȚĂ, tapițerii. Telefon 095.053.633. (8376)

Școala șoferi „BELC", serie nouă din 7 aprilie 2000. Casa Sindicatelor, telefon: 223004; 216570; 094.938.335. (8871)

Efectuez DRESAJ câini utilitari. Telefon 272250 sau telefon 092.255383. (8364)

Execut LUCRĂRI CONSTRUCȚII, orice fel. Garantez calitatea lucrării. Telefon 274670. (8812)

DIVERSE

SC „FARMACIA CERES" SRL cu sediul în Arad, str. Banu Mărăcine bl. 10. ap. 1, solicită autorizație de mediu sediu, aceeași adresă. Eventualele contestații se pot depune la Agenția de Protecția Mediului Arad, B-dul Dragalina nr. 16. (8362)

Primăria FÎNTÎNELE, scoate la licitație, miercuri 12.04.2000, un spațiu de producție-destinație brutărie, localitatea Frumușeni. (8185)

SC „AGROSERVICE ARAD" SA, din Arad, str. Ștefan Zare, nr. 71, convoacă ADUNAREA GENERALĂ A ACȚIONARILOR, în data de 07.04.2000, ora 16, la sediul societății. (8191)

ASOCIAȚIA AGRICOLĂ „CÎMPUL LEBEDEI" cu sediul în Arad, str. Calea Zimandului nr. 2, dorește autorizație de mediu pentru utilizarea produselor de uz fitosanitar. Eventualele contestații se pot depune la Agenția de Protecția Mediului, B-dul Dragalina nr. 16, Arad. (8783)

SC „CURTA & Co" SRL cu sediul în Arad, str. Dorobanților nr. 78 și punct lucru șrand, dorește autorizație de mediu pentru comerț, aceeași adresă. Eventualele contestații se depun la Agenția de Protecția Mediului, B-dul Dragalina nr. 16, Arad. (8369)

SC „COMIXT" SA, Ineu, cu sediul în str. A. Iancu nr. 7, județul Arad, convoacă ADUNAREA GENERALĂ ORDINARĂ a acționarilor, în data de 15.04.2000, ora 10, la sediul societății cu următoarea ordine de zi: 1) Aprobarea bilanțului contabil la, 31 decembrie 1999. 2) Alegerea Consiliului de Administrație și a Comisiei de Cenzori. 3) Diverse. (0347480)

SC „ISEB" SA Sebiș convoacă ADUNAREA GENERALĂ a acționarilor pentru data de, 10.04.2000, ora 15, cu următoarea ordine de zi: 1) Prezentarea raportului de activitate a Consiliului de Administrație, pe 1999; 2) Aprobarea bilanțului contabil și contului de profit și pierderi, pe anul 1999; 3) Raportul comisiei de cenzori; 4) Aprobarea bugetului de venituri și cheltuieli, pe anul 2000; 5) Diverse. (0347032)

(Continuare în pagina 11)

(Urmare din pagina 10)

SC „LAURUL" SA Gurahonț, convoacă ADUNAREA GENERALĂ ORDINARĂ a acționarilor cu următoarea ordine de zi: 1) Prezentarea raportului Consiliului de Administrație; 2) Prezentarea raportului cenzorilor; 3) Aprobarea bilanțului contabil și a contului de profit și pierderi pe 1999; 4) Aprobarea programului de activitate bugetară pe anul 2000; 5) Diverse. ADUNAREA GENERALĂ are loc la sediul societății „LAURUL", str. Gării nr. 1, Gurahonț, în 14.04, ora 11. În caz de neîntrunire, a doua convocare va avea loc în 15.04, ora 11. Președinte Consiliu Administrație. (4932828)

SC „ANDREEA MODE" SRL cu sediul în Arad, str. Predeal nr. 8, dorește autorizație de mediu pentru gheretă produse alimentare, str. Predeal. Eventualele contestații se pot depune la Agenția pentru Protecția Mediului B-dul Dragalina nr. 16. (8821)

TURISM

NOU! MARI REDUCERI DE PREȚURI!

ATLASSIB

Călătorești cu autocarele noastre moderne, în EUROPA: GERMANIA, AUSTRIA, FRANȚA, ITALIA, SUEDIA (plecări zilnice), BELGIA, OLANDA, DANEMARCA, ANGLIA, FINLANDA, NORVEGIA, SPANIA, PORTUGALIA, UNGARIA, IUGOSLAVIA.

NOU! Reduceri suplimentare pentru: elevi, studenți, pensionari și grupuri. Bd. Revoluției nr. 35, telefon 251871, 252727; Autogară, telefon 270562. O poartă deschisă spre Europa! (c.)

SCHIMBURI

Schimb (vând) autoturism Daewoo Nubira, an 98, 46.000 km, full extra, cu apartament 2-3 camere. Telefon 092 301 771. (8282)

Schimb apartament ultracentral, 2 camere mari, et. I, confort I, cu apartament sau casă în Cluj-Napoca. Telefon 251680, Arad. (8778)

ÎNCHIRIERI

Ofer spre închiriere apartament 2 camere, ultracentral, pe termen lung. Informații telefon 271666. (8221)

Închiriez spațiu cu destinație sifonărie. Telefon 092 627 901. (8259)

Primesc o fată în gazdă, central. Telefon 284933. (8286)

Închiriez apartament 2 camere, nemobilat, zona UTA. Telefon 231563. (8279)

Ofer spre închiriere spațiu faianțat, aproximativ 100 mp, Calea Timișorii nr. 114. Telefon 286831. (8208)

Închiriez apartament 3 camere, zonă ultracentrală, Piața A. Iancu nr. 10, ap. 6, termen nemilitat, preț informativ 200 DM. Telefon 280445. (8229)

Închiriez garsonieră, central, toate utilitățile. Telefon 255475. (8794)

Închiriem SPAȚII COMERCIALE pentru magazine, depozite, producție etc. Telefon 281060; 281036. (8796)

Ofer pentru închiriat apartament mobilat, 2 camere, cu telefon și satelit, zona Podgoria. Telefon 289174. (8863)

Ofer apartament spre închiriere, 2 camere, 150 DM Podgoria. Informații telefon 219622. (8854)

PIERDERI

Pierdut legitimație veteran război nr. 027973 eliberată de ANVR Arad pe numele Aron Ioan. O declar nulă. (8298)

Pierdut carnet de șomaj eliberat de DMPS Arad pe numele Bodea Ioan. Îl declar nul. (8281)

Pierdut carte identitate CFR seria F.67039 eliberată de Divizia Comercială Timișoara pe numele Omut Felix. O declar nulă. (8257)

Pierdut foaie parcurs seria 41266 eliberată de SC „BAT" ARAD SA pe numele Rohnean Emanuel. O declar nulă. (8218)

Pierdut carnet membru pe numele Pop Vasile eliberat de Cooperativa de Credit Aradul Nou. Îl declar nul. (8194)

Pierdut cod fiscal nr. 1715315 a firmei A.F. ROZA, eliberat de Consiliul Județean Arad. Îl declar nul. (0347481)

Pierdut legitimație de acces eliberată de SC Moda SA pe numele Vlăducă Angelica. O declar nulă. (8805)

Pierdut carnet șomaj nr. 8631/4 eliberat de DMPS Arad pe numele Monoacă Maricica Violeta. Îl declar nul. (0347033)

† DECESE †

Cu durere în suflet anunțăm încetarea din viață, după o scurtă și grea suferință, a celui care a fost

CRIȘAN EUGEN,

născut în anul 1926. Înmormântarea va avea loc, astăzi, 01.04.2000, la ora 13, de la Capela Cimitirului Grădiște (lângă SERE Arad). NU TE VOM UITA NICIODATĂ! Fiul Eugen, nora Florica și nepoții George și Tudor.

Cu adâncă durere în suflet anunțăm încetarea din viață într-un tragic accident a celui ce a fost tată, frate, fiu, soț, prieten

VASI POPA DORIN

Înmormântarea va avea loc, duminică, de la domiciliul din Aradul Nou, str. Zimbrului nr. 49. Familia îndoliată.

Cu adâncă durere anunțăm încetarea din viață a iubitei noastre soție, mamă, fiică, soră

LUCEA MARIA,

în vârstă de 57 ani. Înmormântarea va avea loc azi, 01.04.2000, ora 13, la Cimitirul Eternitatea. Familia îndoliată.

Cu adâncă durere în suflet familiile SAVA și ROXIN anunță trecerea în neființă a celui care a fost frate, tată, bunic

GHEORGHE SAVA.

Să-i fie țărâna ușoară. Înhumarea va avea loc, azi, ora 12, de la Capela Cimitirului Eternitatea.

Cu adâncă durere anunțăm încetarea din viață, la numai 59 ani, a celui ce a fost

UNC PETRU,

din Socodor. Înmormântarea va avea loc duminică, 2 aprilie 2000, ora 15, la Cimitirul de la UTA. Dumnezeu să-l odihnească în pace! Familia îndurerată.

Cu inimă frântă de durere anunțăm dispariția dintre noi a celui mai iubit fiu, frate și cumnat, într-un tragic accident,

PAȘCA CRISTIAN.

Cât ai trăit te-am iubit, cât vom trăi, te vom plânge. Înmormântarea va avea loc duminică, 2 aprilie 2000, ora 14, în localitatea Zimand Cuz nr. 29. Familia îndurerată.

Cu adâncă durere anunțăm încetarea din viață, a iubitului nostru tată, unchi și cumnat

TEODOROVITS TIBERIU (TIBI),

în vârstă de 61 ani. Înmormântarea va avea loc duminică, ora 14, la Cimitirul Eternitatea. Familia îndoliată.

Cu adâncă durere în suflet anunțăm încetarea din viață, după o scurtă dar grea suferință, a celui care a fost

ing. GALICI VIRGIL.

Înmormântarea va avea loc în 2 aprilie, de la domiciliul din str. Ivrianu 17/A, Grădiște. Familia profund îndurerată.

† SERVICII FUNERARE †

NON STOP (la orice oră) „RO-STYL COMPANY"

Firma noastră este PRODUCĂTOARE DE SICRIE, cu magazin în: ARAD, str. M. Eminescu nr. 4 (vizavi Cinema MUREȘUL), telefon 057-211929, 094 478 971. EFECTUĂM SERVICII: spălat, îmbrăcat, îmbălsămat și transport cu personal calificat. ASIGURĂM MINIM: 8 modele de SICRIE din LEMN MASIV (nu din PAL sau furnir); SICRIE CU MÂNERE și ȘURUB (nu se bat cuie), SICRIE LUX, 5 modele LENJERIE DECES (respete), LENJERIE DE LUX, cruci lemn și metal. ACCESORII: catafalc, steag, prosoape etc. INTERMEDIEM: fanfară, colaci, colivă etc. FIIND PRODUCĂTORI, AVEȚI AVANTAJUL UNOR PREȚURI MINIME și POSIBILITATEA DE A PLĂTI ÎN RATE. Ofertă: sicriu stejar (cruce, respete) - 1.000.000 lei. (c.)

SC „NOSFERATU" SRL,

ARAD, str. Ghiba Birta nr. 26, telefon 270437; Non stop 094/554.874, NĂDLAC, str. 1 Decembrie, nr. 4, telefon 092.922.337.

NON - STOP
SERVICII FUNERARE COMPLETE.

SICRIE, RESPETE, CRUCI (prețuri de producător). ACCESORII: prosoape, batiste, panglică neagră, baticuri, mânere, lumânări, catafalc, sfeșnice, steag de doliu. SERVICII: capelă, spălat, îmbălsămat, îmbrăcat, transport intern și internațional. Asigurăm colaci, colivă, coroane, jerbe, fotografii profesionale, fanfară, organizăm pomeni. OFERTA BRAD: sicriu brad, respete, cruce - 900.000 lei. Transportul sicriului la domiciliu este gratuit!!! Angajăm ȘOFER. (c. 44)

† CONDOLEANȚE †

Colegii de serviciu de la „ROMATSA" RA Arad sunt alături de colegul lor

ALICUȘ GHEORGHE

în greaua încercare pricinuită de decesul mamei sale și îi transmit sincere condoleanțe! (8288)

Împărtășim durerea și suntem alături de colegul nostru URSĂDAN DOREL la moartea tatălui. Sincere condoleanțe din partea colectivului Serviciului Poliției de Ordine Publică. (8799)

Suntem alături de domnul director CRIȘAN EUGEN la marea durere pricinuită de decesul tatălui. Sincere condoleanțe! Dumnezeu să-l odihnească! Colectivul CEM 110 K.V. Arad. (8802)

Suntem alături de colegul nostru DOREL URSĂDAN, în aceste clipe grele pricinuite de decesul tatălui său. Sincere condoleanțe! Colegii de la SERVICIUL ECONOMIC ARAD. (8798)

Sincere condoleanțe prietenului nostru DORIN POP în marea durere pricinuită de moartea fulgerătoare a fratelui

MARCEL POP.

Familia GABRIAN NICOLAE. (8791)

Conducerea Sucursalei de Distribuție a Energiei Electrice este alături de domnul director adjunct EUGEN CRIȘAN în greaua încercare prin care trece la despărțirea definitivă de tatăl său și transmit condoleanțe îndureratei familii. CONDUCEREA S.D. Arad. (f.1420116)

Suntem alături de domnul director adjunct EUGEN CRIȘAN în marea durere pricinuită de trecerea în neființă a tatălui său. Dumnezeu să-l odihnească și să-l primească în împărăția Lui. Transmitem sincere condoleanțe familiei îndoliate. Colectivul Sucursalei de Distribuție Arad. (f.1420116)

Transmitem cele mai sincere condoleanțe, domnului director adjunct EUGEN CRIȘAN în aceste momente de durere pricinuite de decesul tatălui său. Dumnezeu să-l ierte și să-l odihnească în pace! Sindicatul Energia S.D. Arad. (f. 1420115)

Colectivul S.C. M-ANDA-MODA" SRL este alături de familia STRĂJAN prin marea durere pricinuită de decesul mamei

KOLUMBAN TEREZIA.

Dumnezeu să o odihnească în pace! (8819)

Împărtășim durerea prietenilor noștri dragi BOABI și NONI STRĂJAN în momentele grele pricinuite de decesul mamei dragi

KOLUMBAN TEREZIA.

Familia BILĂ, îndoliată. (8820)

Mulțumim tuturor celor care au participat la tristul eveniment pricinuit de moartea scumpei noastre mame,

BURCUȘ AMALIA MARIA.

Fiica Corina și fiul Marius. (8815)

Mulțumim tuturor celor care au fost alături de noi, la marea durere pricinuită de trecerea în neființă a celui care a fost un om deosebit, un soț și un tată iubitor

BUDĂU NICOLAE.

Familia îndoliată. (8837)

Mulțumesc vecinilor, cunoștințelor, colegilor de serviciu, prietenilor și rudelor pentru că au fost alături de mine în marea durere la despărțirea de soțul meu

MOȚ LIVIU.

Dumnezeu să vă răsplătească! Soția îndoliată MARIA. (8831)

Suntem alături de familia URSĂDAN în dureroasa pierdere a tatălui. Familia CONDURACHE. (8829)

Mulțumim tuturor celor care au condus pe ultimul drum pe cel care a fost

FAZAKAS ȘTEFAN.

Familia. (8845)

Suntem alături de colegul nostru JURCUȚIU OLIMPIU în aceste clipe grele pricinuite de decesul tatălui. Colegele de la Banca TRANSILVANIA - VÂRȘAND. (8849)

Suntem alături de domnul director tehnic al SC „ELECTRICA" SA, ing. CRIȘAN EUGEN, la durerea pricinuită de pierderea tatălui și transmitem sincere condoleanțe. CEM Arad Exterior, CEM Arad Municipiu. (8852, 860)

Cu lacrimi și durere te conduc, pe ultimul tău drum, pe tine, cel care ai fost iubitul meu logodnic

PAȘCA CRISTIAN

și îți promit că n-am să te uit niciodată. Logodnica ta, Moise Madlen Cristina.

Împărtășim profunda durere a familiei KOLUMBAN la trecerea în veșnicie a celei ce a fost soție, mamă, soră, bunică

TEREZIA KOLUMBAN.

Familia Antone. (8880)

† COMEMORĂRI †

Cu adâncă durere în suflet anunțăm încetarea din viață, departe de țară, în SUEDIA, a celei care a fost o minunată mamă, bunică și profesoară

LUCIA OSTOJIC.

Dumnezeu s-o odihnească în pace! Fiul îndurerat Draghi, nora Ingrid, nepotul Kristopfer, familia Weber, toți prietenii și cunoscuții. (8173, 348)

S-au împlinit 6 săptămâni de la trecerea în neființă a celui ce a fost

CHERCIU VASILE.

Parastasul de pomenire va avea loc, sâmbătă, 01.04.2000, ora 18, la Biserica Ortodoxă Micălaca Nouă, str. I. Maniu nr. 126. Dumnezeu să-l odihnească în pace! Nepoții Virgil și Zenovica. (8346)

Azi, se împlinesc doi ani de când ne-a părăsit pentru totdeauna cea care a fost mamă, soacră și bunică

POPOVICI ALEXANDRA.

Dumnezeu să o odihnească în pace! Familia Popovici. (8315)

O tristă aducere aminte și un dor nestins la împlinirea unui an de când a plecat dintre noi dragul și iubitul nostru cumnat

VASILE FILAC.

Îți vom păstra vie amintirea. Familia Guiu Nicolae și Gui Mihai, Chișineu Criș. (8300)

Pios omagiu și veșnică amintire la trecerea a trei ani de la decesul dragei noastre soții, mamă, bunică și cuscră

IRINA GHIRLEA.

Familiile Ghirlea și Pribac Ana. (8253)

O clipă de aducere aminte în memoria celui ce a fost

MARDARE DUMITRU (NICU),

la împlinirea unui an de când a trecut în eternitate, dragul nostru soț, tată, bunic, socru. Rugăm pe bunul Dumnezeu să-l odihnească în pace! Parastasul va avea loc, duminică, 2 aprilie 2000, la Biserica din Cimitirul Pomenirea. Familia Mardare. (8361)

Se împlinesc 10 ani în 2 aprilie, de la decesul scumpului nostru soț, tată, bunic și socru

LANG TOMA.

Îți păstrăm veșnic amintirea. Familia Lang. (8360)

Azi, 1 aprilie se împlinesc 5 ani de la despărțirea noastră de cel care a fost

FILIP GAVRIL,

soț, tată și bunic iubitor. Familia. (8357)

Pios omagiu la un an de la trecerea în neființă a sorei mele, în 2 aprilie 1999,

BORA ILEANA

din LIVADA. Fratele și cumnata: Ionel și Stela. Dormi în pace! (8167)

S-a scurs un an de lacrimi și durere de când ne-a părăsit cel ce a fost

GURBAN GHEORGHE,

din NĂDLAC. Te plânge soția Ana, fiul Nicu, fiica Anica, nora, ginerele, nepoții și strănepoții. (8189)

Un pios omagiu, neștearsă amintire, la 5 ani de la trecerea în eternitate a dragului nostru soț, tată, bunic și socru

KÖHLER ERNEST,

fost pensionar IVA. Familia veșnic îndoliată. (7919)

Duminică, 2 aprilie 2000, se împli-nesc 2 ani de la decesul celui ce a fost

RUS IOAN,

din APATEU. Îl vom păstra mereu viu în amintirile noastre. Dumnezeu să te odihnească în pace! Fratele Sandu cu familia. (8777)

Luni, 3 aprilie, se împlinește un an de la pierderea iubitei mele soții

VADNAJ MAGDALENA.

Slujba Sfintei liturghii, luni, ora 19, la Biserica Romano-Catolică, din centru. Mulțumesc celor care vor participa. Odihnească-se în pace sufletul ei bun. Soțul Tiberiu. (8782)

Pios omagiu la împlinirea unui an de la decesul soțului și tatălui iubitor

ION ALANI.

Fie-i țărâna ușoară și memoria binecuvântată. Familia îndurerată. (8791,92)

S-a scurs un an de zile de când a trecut în cele veșnice, cel care a fost

BÂC TODOR.

Slujba de pomenire va avea loc duminică, 2 aprilie, ora 12, la Biserica Ortodoxă Aradul Nou. Dumnezeu să-l ierte și să-l odihnească în pace! Familia îndoliată. (7830)

Au trecut 6 luni de la despărțirea de cel care a fost

prof. VOICULESCU IORDAN.

Va rămâne pe veci în amintirea noastră. Parastasul va avea loc, duminică, la Catedrala Ortodoxă Arad. Familia. (8808)

O floare, un gând pios, o caldă aducere aminte pentru cel care a fost soț, tată, bunic, socru

COSTINA PETRU,

la șase săptămâni care se împlinesc duminică, 2 aprilie 2000. Parastasul va avea loc la Biserica Ortodoxă din Aradul Nou, duminică, ora 12. Dumnezeu să te odihnească în pace! Soția Maria, fiul Gavril cu soția Geta și nepotul Petru Alin; fiul Viorel cu soția Rodica și nepotul Alex Mihai Costina. (8827)

Se împlinesc 5 ani și respectiv 2 ani de la dispariția celor care au fost soț și soție

MUSTEA IANCU și MUSTEA ANA,

din satul CIL. Dumnezeu să-i odihnească în pace și nu-i vor uita niciodată a lor fiică Marioara, ginerele Vasile, nepoții Lili și Dodu, strănepoții Romeo și Doduțu. (8851)

Astăzi se împlinesc 3 ani de când ne-a părăsit pentru totdeauna, iubitul nostru soț, tată și bunic

CSERNECZKY KAROLY.

Un pios omagiu! Să-i fie țărâna ușoară! (8875)

● PRODUCE ȘI MONTEAZĂ TÂMPLĂRIE PVC ARMAT
● PROFILE TROCAL GERMANIA ☞ LUCRU NEMȚESC
● PRODUCE ȘI VINDE GEAM TERMOPAN

SATLINE

SALON DE EXPOZIȚIE:
ARAD, PIAȚA MIHAI VITEAZUL
BL. M 7, PARTER
TEL./FAX. 057/25 14 61; 094 50 72 11

SEDONA CECMA Partner

Realizatoarea Cărții Galbene și a altor cataloage profesionale și ghiduri pentru fiecare județ

pentru județul Arad ANGAJEAZĂ

AGENȚI MARKETING pe durată determinată, cu câștiguri atractive, sub formă de comision.

Candidații trebuie să îndeplinească următoarele condiții:
● putere de muncă și entuziasm, disponibilitate pentru muncă de teren;
● abilități de comunicare în tehnica negocierii și vânzării, dinamism;

Vă oferim un viitor sigur într-o firmă cu tradiție.
Informații la tel.-fax 057-253724, între orele 8,00-10,00.

CARTEA GALBENA ROMANIAN PROFESSIONAL DIRECTORY ROMANIAN NATIONAL DIRECTORY GHIDURILE ORAȘELOR

Consiliul de administrație al S.C. IMAR S.A. Arad

CONVOACĂ

în data de 14 aprilie 2000, în sala mare a Casei de Cultură a Sindicatelor din Arad.

I) ADUNAREA GENERALĂ EXTRAORDINARĂ, LA ORA 16,00, CU URMĂTOAREA:

Ordine de zi:

1. Modificarea Statutului și a Contractului de societate ca urmare a majorării capitalului social conform H.G. 983/1998.

II) ADUNAREA GENERALĂ ORDINARĂ, LA ORA 16,30, CU URMĂTOAREA:

Ordine de zi:

1. Raportul de gestiune al Consiliului de administrație, privind exercițiul financiar al anului 1999;
2. Raportul comisiei de cenzori, privind gestionarea societății comerciale în anul 1999;
3. Aprobarea bilanțului contabil și a contului de profit și pierderi privind exercițiul financiar al anului 1999;
4. Aprobarea bugetului de venituri și cheltuieli pentru anul 2000;
5. Modificarea Statutului și a Contractului de societate ca urmare a modificării capitalului social conform Legii 31/1990;
6. Diverse.

Director general,
ing. Andrei Grecu
(2967291)

NEUROMED TIMIȘOARA

INVESTIGAȚII MEDICALE DE ÎNALTĂ PERFORMANȚĂ PRIN REZONANȚĂ MAGNETICĂ NUCLEARĂ
UNICUL CENTRU DIN TIMIȘOARA ȘI VESTUL ȚĂRII

Cea mai modernă metodă de investigație din lume, metodă neinvazivă, fără raze X.

Se folosește în:
- Neurologie
- Neurochirurgie
- Ortopedie
- Oftalmologie
- Oncologie
- Endocrinologie
- Gastroenterologie
- Urologie
- Chirurgie
- Ginecologie

Programări zilnice 24 ore/zi
Se efectuează investigații în regim de urgență, la orice oră.
ADRESA: B-DUL 16 DECEMBRIE 1989 NR. 43, TIMIȘOARA
TEL/FAX: 056-292637; 056-194403.
(2967267)

ÎN ATENȚIA ACȚIONARILOR DE LA S.C. TRICOTAJE INEU S.A.

Vă informăm că distribuirea dividendelor se face numai la sediul societății. În următoarele luni vă rugăm să nu dați credibilitate unor persoane ce vă caută acasă pentru distribuirea lor din partea conducerii, urmează a vă anunța cât de curând perioada de distribuire a dividendelor.

Consiliul de Administrație
(Ag. Ineu 0347479)

S.C. „BELSIRIM IMPORT-EXPORT" S.A. ARAD

LIVREAZĂ CĂTRE AGENȚII ECONOMICI ȘI PERSOANE FIZICE PE BAZĂ DE CONTRACT:
- SĂMÂNȚĂ PORUMB - TURDA 200 PLUS
- ANDREEA 360
- LOVRIN 400
- SĂMÂNȚĂ FLOAREA - SOARELUI RAPID 71
- ERBICIDE: FRONTIER pentru porumb 1,2 + 1,6 l/ha. SANSULFURON - pentru păioase 0,015 kg/ha.

Plata se face în compensare cu cereale din recolta 2000. Achitarea parțială prin cupoane, reprezintă un avantaj la încheierea contractelor.

Relații la telefon: 284125 sau la sediul nostru din Arad, str. Câmpul Liniștii nr. 1 A.
(2967290)

S.C. „MOBILA - TAPIȚERIE" SRL ZALĂU
Arad, Str. Ion Antonescu (Dobrogeanu Gherea) nr. 22
Vinde cu plata în rate fără dobândă
■ COLȚARE EXTENSIBILE PLUȘ
3.100.000-4.800.000 lei: mari-mijloci-mici
■ CANAPELE EXTENSIBILE PLUȘ
1.700.000-2.700.000 lei
■ FOTOLII EXTENSIBILE PLUȘ
1.000.000-1.500.000 lei
Orar zilnic 9-17; sâmbătă 9-13.
Telefon: 092734994.
(4508916)

SOCIETATEA COMERCIALĂ JACKSON INTERNATIONAL SRL

Preia în arendă, în conformitate cu Legea arendării nr. 16/1994,

TEREN ARABIL
PENTRU PRODUCȚIE AGRICOLĂ
DE CEREALE

Informații tel. 057/257300;
057/254342 int. 25.

Persoana de contact, dl. Bujor Jivan.

CIRCUMSCRIPȚIA FISCALĂ NĂDLAC

În temeiul art. 55 din O.G. nr. 11/1996 privind executarea creanțelor bugetare, se vor vinde prin licitație publică bunurile mobile ale debitorului S.C. AGROINDUSTRIALA Nădlac S.A. după cum urmează: * Combine E281 - 8.000.000-45.000.000 lei; TIH 445 - 20.000.000 lei; Tractor S1501 - 50.000.000 lei; Presă balotat cilindrică - 10.000.000 lei; Combină sfeclă K.C. - 30.000.000 lei; Presă balotat P.P.F. - 5.000.000 lei; Tractoare U650 - 25.000.000-30.000.000 lei și alte utilaje agricole.

Licitația va avea loc la data de 12.04.2000, ora 10,00, în orașul Nădlac, la Secția Mecanică, str. Calea Aradului F.N.

Informații la telefon 474627.

PUBLICAȚIE DE LICITAȚIE

Judecătoria Arad. Dosar execuțional nr. 5077/1999. În data de 04 aprilie 2000, orele 12,00, la sediul Judecătoriei Arad din B-dul gen. V. Milea nr. 2-4, biroul executori judecătorești, camera 104, se vinde la licitație publică imobilul din Arad, str. Ghe. Șincai nr. 8-10, sc. A, ap. 13, proprietatea urmăriților Ceontea Constantin și Gabriela, garanți pentru S.C. „Sirius" SRL Arad.

Prețul de strigare este de 101.178.000 lei.

Condițiile de participare se pot consulta la sediul Judecătoriei Arad, B-dul gen. V. Milea nr. 2-4, biroul executori judecătorești, marți sau joi, orele 8,00-12,00.
(2967402)

„FOAMEA" DE PUNCTE

Prin poziţiile ocupate în clasamentul Diviziei C - seria a IV-a, după 24 de etape, putem spune că formaţiile arădene au o „foame" nebună de puncte, „foame" ce ar putea fi stăvilită în runda de duminică, când Telecom şi West Petrom Arad beneficiază de avantajul terenului propriu în disputele cu Aurul Brad şi Minerul Certej.

În Micălaca, de la ora 11,00, „telefoniştii", fără Sabău - suspendat, vor avea un meci nu tocmai uşor, în care adversarul, Aurul Brad cu -5 „la adevăr" îşi va vinde scump pielea, pentru că în cazul unui eşec la Arad va intra serios în „hora" retrogradării. Beneficiind de victoria la „masa verde" în urma retragerii Interului, Telecomul s-a mai scos, însă un nou pas greşit pe teren propriu ar apropia elevii lui Ţârlea de zona „nisipurilor mişcătoare". Partida va fi oficiată de o brigadă de arbitri din Oradea, formată din C. Boneta - centru, C. Pantea şi I. Pârtea - asistenţi. Observator din partea F.R.F. va fi dl: Traian Marcu (Sibiu).

Misiune la fel de grea şi pentru „lupii" lui Pio care primesc la Pecica vizita ocupantei locului trei în clasament, Minerul Certej, care deşi nu mai are nici un obiectiv în acest sezon s-ar putea să încurce serios socotelile „galben-albaştrilor". Paradoxal, West Petromul mai are unele emoţii pentru finalul de campionat, deoarece conducerea executivă a clubului nu a găsit deocamdată înţelegere la Federaţie. Pentru întârzierea plăţii transferului lui Boloş de la Alba Iulia, „petroliştii" au acum cu cinci puncte mai puţin în clasament. Aşadar, cuvântul de ordine duminică este victoria în ciuda faptului că vor lipsi „decarul" Boloş şi Piţ (ambii accidentaţi). Vor conduce ostilităţile în teren: G. Mandi (Cluj) - centru, A. Fântână (Turda), M. Vodă (Tg. Mureş) - asistenţi. Observator FRF: Ioan Săvulea (Târgu Jiu).

Cealalată divizionară C arădeană, cu un nou antrenor la timonă în persoana lui Adi Lucaci, încearcă marea cu degetul la Lupeni, fiind însă puţin probabil ca studenţii să se întoarcă cu un rezultat pozitiv după ultimele „isprave" pe terenul din Aradul Nou. Dar cum în fotbal s-au mai văzut surprize...

Oricum, multă baftă tuturor formaţiilor arădene!

CĂLIN MNERIE

La mulţi ani, eroului de la Sevilla!

În fiecare an, de 1 aprilie, Helmuth Duckadam, eroul nopţii de vis de la Sevilla, când a apărat patru penalty-uri consecutive, aducând Cupa Campionilor Europeni în vitrina clubului Steaua, îşi aniversează ziua de naştere. Ziarul „Adevărul", împreună cu cititorii săi, îi urează „La mulţi ani!"

DIVIZIA A - „URSUS"

În uvertura rundei cu numărul XXVI în Divizia A, ieri, la Galaţi: Oţelul - Farul Constanţa 1 - 0 (0 - 0). A marcat: Balint - min. 59.

Restul etapei programează întâlnirile: Extensiv - F.C. Naţional; Gloria Bistriţa - F.C. Oneşti; Rocar - F.C. Braşov; Petrolul - Rapid; Ceahlăul - Astra; F.C. Argeş - CSM Reşiţa (sâmbătă, 1 aprilie); Dinamo - FCM Bacău şi Steaua - „U" Craiova (duminică, 2 aprilie).

C. MNERIE

Ieri, în Divizia „D - ROWO"

În cadrul etapei a XXVI-a a Diviziei D, în după-amiaza zilei de ieri: Crişana Sebiş - Motorul Astra 1 - 4 (1 - 2). Au marcat: Cimbrea - min. 41 respectiv Lăzău - min. 7, Bâlcea - min. 20, Cuedan - min. 46 şi Corsenti - min. 86 din penalty.

Handbal şcolar

Ieri, pe terenul Bazei CSŞ Arad de pe faleza Mureşului, s-a desfăşurat Campionatul şcolar judeţean de handbal pe licee. Deşi timpul a fost nefavorabil, competiţia s-a dovedit a fi o reuşită, participând opt echipe feminine şi nouă masculine. Clasamentele au prezentat următoarele configuraţii:

Feminin: 1. Gr. Şc. Ind. Sebiş. 2. Lic. Pecica, 3. Gr. Hidro, 4. Gr. Şc. Agricol (Industrie Alimentară). În finală: Sebiş - Pecica 5-1.

Masculin: 1. Gr. Şc. Ind. Sebiş. 2. Lic. Lipova, 3. Gr. Şc. Hidro.

Rezultate: Hidro - Sebiş 6-12, Lipova - Sebiş 5-12, Lipova - Hidro 12-7.

Organizarea a fost asigurată de Inspectoratul Şcolar Judeţean, prin inspector şcolar Francisc Schmitt şi de Catedra de handbal a CSŞ Arad (prof. Emilia Mandache şi Ştefan Deacu).

Pe lângă diplome, au mai fost acordate premii speciale, după cum urmează: **cei mai buni portari:** Irina Petca (Pecica), Dănuţ Mureşan (Sebiş); **cel mai tehnic jucător:** Ciprian Vlai (Hidro); **golgeter:** Ştefania Haiduc (Sebiş); **jucător de perspectivă:** Patricia Gudiu (Sebiş).

Echipele clasate pe primul loc vor participa la faza interjudeţeană, urmând să evolueze, în sistem tur-retur, cu câştigătoarele judeţului Timiş.

ADRIAN HĂRŢĂU

ARTE MARŢIALE

Recent, la Sighetu Marmaţiei, a fost organizat un concurs de karate, **„Cupa Kamiza-Do"**, la care au participat Palatele Copiilor din zona de vest a ţării.

La startul acestei întreceri au fost prezenţi şi elevii Palatului Copiilor din Arad (antrenor Komlodi Edith), care au obţinut următoarele poziţii fruntaşe:

Loc I: Zimerman Marius (Kata)
Ienei Mihai (Kumite)

Loc II: Kata echipe (11-12 ani, feminin) - Cojocaru, Fodor, Titirez
Kata echipe (12-14 ani, feminin) - Stanc, Cojocaru, Fodor

Loc III: Ienei Mihai (Kata)
Cojocaru Ioana (Kata)
Kata echipe (12-14 ani, masculin) - Kovacs, Ţica, Kocsis
Kata echipe (14-16 ani, masculin) - Ienei, Bolovan, Kovacs
Kata echipe (16-18 ani, masculin) - Zimerman, Farago, Kovacs.

A. HĂRŢĂU

Baschet masculin - divizia B

WEST PETROM II ARAD - VOINŢA CLUJ NAPOCA 61-55 (36-27)

Vineri, 31.03., la sala „Decebal" din Arad s-a desfăşurat meciul de baschet masculin, din cadrul diviziei B, ce a întrunit echipele West Petrom II Arad şi Voinţa Cluj-Napoca.

A fost un meci ce a plăcut publicului spectator prezent în sală într-un număr destul de mic (aprox. 30). Echilibru în joc, luptă pentru minge sub panou, multă mişcare în teren - aşa s-ar putea caracteriza jocul celor două echipe pe parcursul primei reprize. La pauză se înregistra scorul de 36-27 în favoarea echipei noastre, cum de altfel ne şi aşteptam, tinerii „petrolişti" având un joc mai bun decât oaspeţii. În cea de-a doua repriză, clujenii vor fi cei ce vor practica un joc mai bun, când de altfel se şi apropie la o diferenţă de scor de doar 2 puncte. Însă, valoarea arădenilor îşi va spune cuvântul, aceştia reuşind să se desprindă, din nou, la 6 şi apoi 9 puncte.

Aşadar, jucătorii noştri au fost mai buni, deşi au avut de ţinut piept unei echipe destul de puternice câştigând meritat partida cu scorul final de 61-55.

● **West Petrom II Arad:** Puf, Iov, Nikolic (15), Manoilescu (10), Vanc (2), Dehelean (4), Boric (9), Mazilu (13), Nagygyorgy (8). **Antrenor:** E. Davidhazy.

● **Voinţa Cluj-Napoca:** Bocăneală (7), Morar (7), Popoviciu (13), Barabas (13), Manian, I. Craiu, Marin, G. Craiu, Fontu (6), Vidican (7), Didoiu (2). **Antrenor:** L. Moraru.

Au arbitrat: A. Faur şi D. Trofin din Timişoara.

ALINA BUTACI

Pe tabla cu 64 de pătrăţele

MECI AMICAL

Zilele trecute a avut loc meciul amical de şah între echipele Comisiilor judeţene din Timişoara şi Arad. Rezultatul a fost favorabil echipei arădene, care a învins cu scorul de 6,5 la 1,5 puncte.

Pentru Arad au punctat: Mozes Ervin, Butunoi Alex., Cherecheş Marius, Vaida Pavel, Ardelean P. Rusalim, Moga Mircea, Coroeru Radu, Grozescu Tiberiu. Cele 1,5 puncte ale oaspeţilor au fost realizate de: Szuhanek Ranko, Ungureanu Emil, Mircov Zlatoie. Mulţumim şi pe această cale în primul rând, Primăriei şi CARP Arad, precum şi tuturor celor care, într-un fel sau în altul, au contribuit la organizarea acestei întâlniri prieteneşti.

TIBERIU GROZESCU

S-AU JUCAT OPTIMILE DE FINALĂ

Au luat sfârşit optimile de finală ale Campionatului Naţional individual masculin de Şah.

Pentru faza următoare (sferturi de finală) s-au calificat următorii:

Gr. 1. Aradul Nou (Centrul de zi pentru vârstnici)

1. Micea Mircea (Sănătatea) 8,5 puncte
2. Mitco Gheorghe (Sănătatea) 8,5 p.
3. Loghin Ioan (C.P.L.) 8 p.
4. Botiz Vasile (Petrolul Moineşti) 8 p. (din 10 posibile)

Gr. 2. Aradul Nou (Centrul de zi pentru vârstnici)

1. Docmanov Gheorghe (Sănătatea) 5,5 puncte
2. Zugrav Ioan – 5,5 p.
3. Ioja Gheorghe (Sănătatea) 4,5 p. (din 7 posibile)

Gr. 3. C.A.R.P. Arad

1. Gurzău Cristian (Sănătatea) 7 puncte
2. Nan Florin (CFR) 7 p. (din 8 posibile)

Ultimii doi au îndeplinit o normă de categoria I.

Sferturile de finală, conform calendarului competiţional al Comisiei Judeţene de Şah, sunt programate pentru luna mai.

TIBERIU GROZESCU

CAMPIONATUL NAŢIONAL ŞCOLAR DE ŞAH PE ECHIPE

În urma desfăşurării etapei pe municipiu la şah pe echipe, pentru clasele I-VIII, din cadrul campionatului naţional şcolar, s-au înregistrat următoarele rezultate:

FETE:

Locul I - Şc. gen. nr. 4 - prof. Barbu-Băneş Adela
II - Şc. gen. nr. 20 - prof. Jucotinschi Hortensia
III - Şc. gen. nr. 2 - prof. Barba Lazăr

BĂIEŢI:

Locul I - Lic. M. Nicoară - prof. Gheorghe Petronius
II Şc. gen. nr. 4 - Prof. Barbu Băneş Adela
III - Şc. gen. nr. 21 - prof. Barba Lazăr
IV - Şc. gen. nr. 20 - prof. Jucotinschi Hortensia

Iar la etapa judeţeană la şah pe echipe clasamentul a fost următorul:

FETE:

Locul I Şc. gen. nr. 4 - prof. Barbu-Băneş Adela
II - Şc. gen. nr. 20 - prof. Jucotinschi Hortensia
III - Şc. gen. nr. 1 Săntana - prof. Zaharia Dumitru

Cea mai bună jucătoare la:
MASA 1 - Trocin Ioana - Şc. gen.nr. 4
2 - Bălaşa Ioana - Şc. gen. r. 4
3 - Tucă Iuliana - Şc. gen. nr. 4
4 - Tătaru Angela - Şc. gen. nr. 20
Cel mai bun jucător la:
MASA 1 –
2. Farcaş Alexandru - Lic. M. Nicoară
3. Manate Marius - Şc. gen. nr. 1 Săntana
4. Popa Alexandru - Lic. M. Nicoară

Comisia de organizare: prof. Jucotinschi Hortensia, prof. Barba Lazăr.

Echipele clasate pe locul I la etapa judeţeană vor participa la faza interjudeţeană bilaterală între Arad şi Timişoara, în luna aprilie. Le urăm succes.

C. ALEX

SÂMBĂTĂ, 1 APRILIE 2000

TVR 1

7,00 Tenis show - rel.
7,30 Omul de nicăieri - s., rel.
8,20 Dinastia Strauss - s.
9,10 Desene animate
10,00 Vă place filmul?
10,30 Art-mania
11,15 Garantat 100%
12,00 Muzica da capo al fine
12,45 Lumea și noi
13,15 Arca Marinei
15,30 Auto Club
16,00 Fotbal Divizia A: **Petrolul Ploiești - Rapid București**, în direct
18,00 **Patinaj artistic** - CM Nisa - proba feminină
20,00 Jurnal * Sport * Meteo
20,30 Surprize, surprize
22,30 Niciodată nu este prea târziu - primul episod
23,20 Jurnal
23,25 Săptămâna sportivă
23,35 Un om hotărât - comedie, SUA, 1998

TVR 2

7,00 Femeia misterioasă - rel.
7,45 Alfred Hitchcock prezintă... - rel.
8,35 Care pe care - rel.
9,15 Osia lumii
9,45 Lumea de mâine
12,00 Arta apărării
12,30 Povestea unui vultur
13,25 Un popas pe săptămână
13,40 Sabrina, vrăjitoare la 17 ani - s.
14,05 Desene animate
14,25 Știri
14,30 Atlas
15,00 Insula - acțiune, Franța, 1990 - partea a treia
16,30 Top TVR 2
17,35 Timpul trecut
18,45 Telejurnal TVR 2
19,15 Dosar „Lumini și umbre" - ep. 5
20,15 Povestiri de la Hollywood
21,00 Familia și legea - s.
21,45 Circul Vega: Anuška - dramă, Franța, 1999, cu Claude Brasseur, Brigitte Rouan, Clotilde Randon, regia Laurent Heynemann
23,15 Știri
23,20 Integrale
0,20 TVM * Mesager

PRO TV

7,00 Desene animate
9,00 Tânărul Hercule - s.
10,00 Lois și Clark - s.
10,45 Promotor
11,20 www.apropo.ro - magazin
12,00 Profesiunea mea, cultura
12,55 Știrile Pro TV
13,05 Șușan - s.
13,30 Dharma și Greg - s.
14,00 Fotbal Divizia A: **Rocar - FC Brașov**, în direct
16,00 Ce se vede - emisiune de Ada Rosetti
16,30 Profashion
17,00 K2 - dramă/aventuri, Anglia, 1992
19,00 Știrile Pro TV
19,30 Chestiunea zilei - retrospectiva săptămânii
20,15 Novicele - parodie, SUA, 1990, cu Marlon Brando
22,15 Vacanța mare la Pro TV
23,15 Golurile etapei Divizia A Ursus
23,20 Echipa condamnaților - s.
0,10 Playboy: Instantanee erotice - ultimul episod
1,00 K2 - rel.
2,30 Ce se vede - rel.
3,00 ProMotor - rel.
3,30 www.apropo.ro - rel.
4,00 Profesiunea mea, cultura - rel.
5,00 Profashion - rel.
5,30 Aripile pasiunii - s.

TV ACASĂ

6,15 Știrile de Acasă - rel.
6,45 Dragoste și putere - s., rel.
7,15 Acasă la bunica - rel.
7,30 Căsuța poveștilor - rel.
7,45 Copilul adus de mare - s., rel.
8,30 Pentru iubirea ta - rel.
9,15 90-60-90 Fotomodele - rel.
10,10 Femeia vieții mele - s., rel.
11,00 Sânge din sângele meu - rel.
11,50 Cuba - f., rel.
14,00 Acasă la români - muzică populară
14,30 la-mă acasă! - emisiune cu și despre animale
15,00 Doctorul casei
15,30 Dragoste și putere - s.
16,00 Copilul adus de mare - s.
17,00 Prăjiturica - s.
17,30 Pentru iubirea ta - s.
18,30 Acasă cu Ruxandra Săraru - emisiune cu și despre femei și problemele lor
19,30 Acasă la români - muzică populară
21,00 Numărătoarea inversă - f. SUA, 1980, cu Kirk Douglas
22,50 Latino senzațional - divertisment
0,30 Dragoste și putere - rel.
1,00 Acasă la români - rel.

ANTENA 1

8,00 Aventuri în junglă
8,30 Averi fabuloase
9,30 Fir întins
10,00 Casa de piatră
10,30 Roata de rezervă
11,00 Orient Expres
13,00 Agentul secret - s.
13,45 S-a furat coapsa lui Jupiter - f. av. Franța, 1980, cu Annie Girardot
15,05 Alexandru cel Mare - f. SUA, 1955, cu Richard Burton
17,15 Clanul Popeștilor - divertisment
17,45 Fashion Club
18,00 Intrigi în Paradis - s.
19,00 Observator
20,00 Divertis Păcălishow
21,45 Observator
22,00 Vera Cruz - w. SUA, 1953, cu Gary Cooper, Burt Lancaster
23,45 Musonul - f. SUA, 1998
1,15 Amanți de duminică - comed., 1980, cu Roger Moore, Lino Ventura

PRIMA TV

7,00 Emisiune pentru copii
11,30 Sport Magazin
13,00 Motor
13,30 Apel de urgență - rel.
14,00 Real TV - rel.
14,30 Dosarele Y - rel.
15,30 Camera ascunsă
16,00 Comisarul Rex - rel.
17,00 Celebri și bogați - s.
17,55 Clip Art
18,00 Focus * Sport * Meteo
18,30 Popular - Divertisment
21,00 Dulce amărgire - f. SUA, 1996, cu Rob Estes, Beverly D'Angelo
22,45 Frasier
23,00 Show-ul de noapte
1,00 Film artistic

TELE 7 ABC

8,00 Știri
8,10 Senzațional - rel.
9,00 Țara spiridușilor
10,00 Tentații - rel.
10,30 Gura lumii - rel.
11,00 Țara de dincolo de București - rel. Cu Ion Cristoiu
13,00 Studioul Tudor Vornicu
16,00 Club ABC
16,30 Lumea misterelor
17,00 Rendez-vous la Tele 7
18,00 Lumea în clipa 2000 - doc.
19,00 Telejurnal
19,35 Incidentul - f. SUA, 1967, cu Martin Sheen
21,30 O noapte cu Adrian Păunescu
0,00 Știri
0,20 O noapte cu Adrian Păunescu - rel.
1,30 Rendez-vous la Tele 7 - rel.
2,30 Telejurnal - rel.
3,00 Lumea în clipa 2000 - rel.
4,00 Studioul Tudor Vornicu - rel.

TV ARAD

7,00 Documentar: Berbecul sălbatic
8,00 Știri TVA - rel.
8,30 Politica fără prejudicăți - rel.
10,00 Casa de piatră
10,30 Roata de rezervă
11,00 Orient Expres - talk show realizat de Stelian Tănase
13,00 Agentul secret - s.
13,45 Țineți-mă, sau fac prăpăd! (comed. Franța)
15,05 Alexandru cel Mare - f. SUA,1956
17,15 Clanul Popeștilor
17,30 Fashion Club
18,00 Muzică populară
18,20 Anunțuri
18,30 Știri TVA
19,00 Observator
20,00 Divertis Păcălishow
21,45 Știri TVA - rel.
În continuare, program identic cu Antena 1

TV INTERSAT

9,00 Deschiderea programului
9,05 Desene animate
9,30 Impact - rel.
10,30 Emisiune de tradiții și folclor I - rel.
11,00 Știri - rel.
11,30 Din culisele grădinii zoologice
12,00 Războinicul temporal - f. pt. copii
13,30 Umbre - rel.
13,45 Sporturi - Safari
14,00 Ținuturi veșnic sălbatice
15,00 Obiectiv economic - rel.
16,00 Independence - f.
17,30 Emisiune de tradiții și folclor II
18,00 Intersat cultural
18,30 Desene animate
18,45 Știri * Meteo * Sport * Publicitate * Vocea străzii
19,30 Muzică populară
20,30 Casa de nebuni - s.
21,00 Muzică și film
22,30 Poveste din Boston - film
0,00 Știri - rel.
0,30 Erotica
1,30 Închiderea programului

HBO

10,00 Desene animate
11,00 Dragă, am micșorat copiii! - s.
11,45 Cei trei ninja: Aventuri în parcul de distracții - f. av. SUA, 1997
13,15 Prima lovitură a lui Jackie Chan - f. SUA, 1996
14,45 Șapte ani în Tibet - f. SUA, 1996, cu Brad Pitt
17,00 Star Gate - s.
17,45 Jocuri periculoase - f. SUA, 1997, cu Denise Richards, Matt Dillon
19,30 Cinema Cinema Cinema
20,00 Marea lovitură - comed. SUA, 1998, cu Cristine Applegate
21,30 Evadare din Los Angeles - f. SUA, 1996
23,15 Al cincilea element - f. SUA, 1997
1,15 Un vârcolac american la Paris - f. SUA, 1997
3,00 Crash - f. SUA, 1995

ATOMIC TV

7,00 Selector
10,30 Romanian Top 100
12,30 File de poveste
13,00 Best of extreme sports - rel.
13,30 Cinematomic - rel.
14,00 K Lumea
16,00 Selector
18,30 Atomix cu Tudor - rel.
21,30 Febra - party music
22,30 Vibrații
23,30 Klub Bizzar
0,30 Insomnia

RADIO ARAD & RADIO CONTACT (99,1 MHz)

5,00-8,00 Lupta cu somnul
8,00-10,00 Dimineață de week-end
10,00-12,00 Bătălia hiturilor
12,00-15,00 Top 99 plus
15,00-16,00 Fabrica de hituri
16,00-18,00 Super 50
18,00-18,30 Mouse Mix
18,30-19,00 Contact Film
19,00-19,30 Bună seara, Arad!
19,30-20,00 Viața spirituală
20,00 - 22,00 ZYX Music
22,00 - 5,00 Până mâine dimineață

RADIO PRO FM (92,1 MHz)

2,00 - 7,00 MUZICĂ; 7,00 - 10,00 TOATĂ LUMEA PRO FM - cu Cătălin Lăpușcă; **10,00 - 11,00 CINÉ-VERITÉ** - cu Ada Rosetti; **11,00 - 14,00 CheFACI ÎN WEEK-END** - cu Vali Bărbulescu; **14,00 - 16,00 TOP 30 AIRPLAY PRO FM** - cu Cristi Schnebli; **16,00 - 19,00 PRO FM PARTY LINE** - cu Mihai Gurci; **19,00 - 22,00 252.26.42** - cu Călin Gheorghe; **22,00 - 23,00 MINISTRY OF SOUND; 23,00 - 3,00 HOT PARTY MIX** - cu Mihai Gurci

RADIO TIMIȘOARA

6,00 Ceasurile dimineții; 8,00 Muzică populară cu dedicații; 10,00 Pop matineu; 11,00 Actualități, muzică, sport; 13,00 Emisiune în lb. germană; 14,00 Emisiune în lb. maghiară; 15,00 Emisiune în lb. sârbă; 16,00 Actualitatea în 60 de minute; 17,00 Jurnal în culori - Sport; 17,10 Civilizația umană; 18,00 Ascalepios; 19,00 Radiojurnal; 19,15 Izvoare fermecate; 20,05 Călătorie în lumea poveștilor; 20,15 Întâlnire cu muzica; 21,00 Curierul de seară sportiv
Știri: 6,00; 7,55; 10,00; 10,55; 16,00; 18,00; 21,00; 21,55. **Radio Jurnal**: 7,00; 19,00

RADIO SEBIȘ

6,00 Weekend matinal
8,00 Floarea din grădină - topul muzicii populare
9,00 La sfârșit de săptămână
12,00 Top 10 România
13,00 Clubul adolescenților
15,00 Astăzi te sărbătorim - muzică populară și dedicații muzicale
16,00 Top 21
18,00 Superstar week-end
19,00 La mulți ani! - dedicații muzicale
0,00 Night Hits 21

DUMINICĂ, 2 APRILIE 2000

TVR 1

7,00 Ceasul deșteptător
8,00 Universul credinței
9,00 Desene animate
9,30 Kiki Riki Miki
11,00 Viața satului
12,30 Tezaur folcloric
13,20 De luni până duminică
14,00 National TV Bingo Liberty
17,00 Blankenese - s.
17,55 Spectacolul lumii văzut de Ioan Grigorescu
18,25 Trupa de șoc
19,00 Perechea potrivită
19,30 21 - cu Ștefan Bănică Jr.
20,00 Jurnal * Meteo
20,30 Duminica sportivă
20,45 În timp ce tu dormeai - dragoste, SUA, 1995 cu Sandra Bullock
22,30 Jurnal de noapte
22,35 Patinaj artistic: Campionatele Mondiale, la Nisa Gala laureaților

TVR 2

7,00 Dosar „Lumini și umbre" - rel.
8,30 Un secol de cinema - rel.
9,05 Orizont spiritual
9,35 Medalion de interpret
10,10 Ferma
11,00 Tip-top, mini-top
12,00 Arca lui Noe
12,30 Start Rec
13,15 Cai putere
13,45 Sabrina, vrăjitoare la 17 ani - s.
14,05 Desene animate
14,30 Știri
14,35 D'ale lu' Mitică
15,05 Chibriturile suedeze - dramă, Franța, 1995, prima parte
16,55 Galele TVR 2
17,50 Teatrul Național de televiziune prezintă: Călătorie în lumea teatrului
18,45 Telejurnal TVR 2
19,00 Circul Vega - Julien - dramă, Franța 1999, partea a doua
20,30 Un unicat epipaleografic - Lepenski Vir - doc.
21,00 Familia și legea - s.
21,45 Desene animate
22,10 Știri
22,15 Teatrul Național de Televiziune prezintă: **Mașina de scris** de Jan Cocteau
0,25 TVM * Mesager

PRO TV

7,00 Desene animate
7,20 Soricelul Maisy - d.a.
7,40 Peter Pan - d.a.
8,15 Mica sirenă - d.a.
8,30 Aventurile lui Sylvester și Tweety - d.a.
9,00 Super Abracadabra
9,30 Meego - s.
11,00 Mileniul marilor schimbări - doc.
12,00 Profeții despre trecut
12,55 Știrile Pro TV
13,05 Șușan - s.
13,30 Echipa mobilă
14,00 Fotbal Divizia A: **Dinamo - FC Bacău**, direct
16,00 Superbingo Pro TV
19,00 Știrile Pro TV
19,30 D.O.D. Show - Glumărețu'
21,15 Procesul etapei: Fotbal Divizia A: **Steaua - U Craiova** - live
0,00 Fotbal: Magazin Liga Campionilor
1,00 Specialități erotice - s.
2,00 Echipa mobilă - rel.
2,30 Susan - s.
3,00 Mileniul marilor schimbări - doc.
3,45 Profeții despre trecut - rel.
4,30 Urmărire generală - rel.
5,00 Meego - rel.
5,30 Aripile pasiunii - s.

TV ACASĂ

6,45 Dragoste și putere - rel.
7,15 Căsuța poveștilor - rel.
7,45 Copilul adus de mare - rel.
8,30 Pentru iubirea ta - rel.
9,15 Acasă la bunica - retrospectiva săptămânii
10,30 Acasă cu Ruxandra Săraru - rel.
11,30 Doctorul casei - rel.
12,00 Ia-mă acasă! - rel.
12,30 Acasă la români - rel.
14,30 Latino senzațional
15,30 Floare de aur - s.
17,00 Prăjiturica - d.a.
17,30 Micuțele doamne - s.
19,15 Recviem pentru o stea căzătoare - f. SUA, 1973, cu Peter Falk
20,45 Vă place Brahms - f. Franța/SUA, 1961 cu Ingrid Bergman
22,50 Acasă la români - rel.
00,00 Latino senzațional - rel.

ANTENA 1

6,40 Vânătorii de vise - dramă, SUA, 1995
8,00 Credința și viața
9,00 Desene animate
10,50 Buni prieteni
11,40 Aventurile lui Sinbad - s.
12,30 Ciclul Stan și Bran: **Oliver al VIII-lea** - comedie, SUA, 1934
13,00 Duminica în familie
16,00 Floarea pasiunii - dramă, SUA, 1986, cu Bruce Boxleitner
18,00 Intrigi în Paradis - s.
19,00 Observator
19,50 TeleEurobingo show
23,00 Ultima misiune - acțiune, SUA, 1984
1,00 Seattle sub asediu - acțiune, SUA, 1995
3,00 Aventurile lui Sinbad - rel.
4,00 Oliver al VIII-lea - rel.
5,00 Intrigi în Paradis - rel.

PRIMA TV

7,00 Emisiune pentru copii
12,00 Vacanță a la Petrișor
12,30 De colo colo
13,00 Camera ascunsă
13,30 Chic
14,00 Cinemagia
14,30 Lumea celor liberi - dramă, UK, 1966 cu Jonathan Brandis
16,00 Tradiții
16,30 Camera ascunsă
17,55 Clip Art
18,00 Focus
18,30 Soția fratelui meu - dragoste, SUA, 1989
20,00 La bine și la rău - comedie, Franța 1992
22,10 Clip Art - rel.
22,15 Frasier - s.
22,45 Nadine Show - rel.
23,30 Cinemagia - rel.
0,00 De colo colo - rel.
0,30 Vacanță a la Petrișor - rel.
1,00 Chic - rel.

TELE 7 ABC

8,00 Știri
8,10 Teleshopping
8,20 Țara spiridușilor - rel.
9,30 Domino - rel.
11,00 Lumea în clipa 2000 - doc.
12,00 Îți mai aduci aminte Doamnă?
13,00 Ora unu a venit
15,45 Cinetour
16,15 Cutia muzicală
17,00 Forța destinului
18,00 Arcub live
19,00 Telejurnal
19,45 Dincolo de anul 2000 - doc.
21,00 Senzațional cu Dan Diaconescu
21,40 Pariul Trio
21,45 Loto
22,00 Cenaclul Totuși iubirea, cu Adrian Păunescu
0,00 Știri
0,15 Cenaclul - rel.
1,15 Ora unu a venit - rel.
4,00 Telejurnal - rel.
4,30 Forța destinului - rel.
5,30 Cutia muzicală - rel.
6,20 Clipuri muzicale

TV ARAD

6,40 Vânătorii de vise - film
8,00 Știri TVA - rel.
8,20 Anunțuri
8,30 Divertisment
9,00 Desene animate
10,00 Bărbați în negru - des. anim.
10,50 Buni prieteni
11,40 Aventurile lui Sinbad - s.
12,30 Stan și Bran
13,00 Duminica în familie
16,00 Floarea pasiunii - film
17,40 Retrospectiva Vouă
18,00 Divertisment
18,20 Anunțuri
18,30 Știri TVA
19,00 Observator
19,50 TeleEurobingo Show
În continuare program identic cu cel al Antenei 1

TV INTERSAT

9,00 Deschiderea programului
9,05 Desene animate
9,30 Muzică și film - rel.
10,30 Emisiune de tradiții și folclor - II - rel.
11,00 Știri - rel.
11,30 Audio Star și invitații săi - rel.
13,30 Intersat cultural - rel.
14,00 Iubiți animalele
14,20 Blanche - s.
15,00 Aventurierii
15,30 Dincolo de limite - film
17,00 Intersat Sport Show
18,00 Marea junglă - s.
18,30 Desene animate
18,45 Retrospectiva știrilor săptămânii
19,30 Misiune în Manila - film
21,00 Lumea adâncurilor
21,15 Neon Rider - s.
22,00 Camera ascunsă
22,30 Jocul decisiv - film
0,00 Retrospectiva știrilor săptămânii - rel.
0,30 Erotica
1,00 Închiderea programului

HBO

10,00 Shame - acțiune, SUA, 1992
11,45 Între prieteni - dramă, SUA, 1992
13,30 Dragă, am micșorat copiii! - s.
14,15 Goana după sex - comedie, SUA, 1997
15,30 Obsesia - acțiune, SUA, 1995
18,15 Umbra și întunericul - dramă, SUA, 1996
20,00 Cântec de leagăn - dramă, SUA, 1998
21,30 Dincolo de tăcere - dramă, SUA, 1998
23,15 Interviu pe scaunul electric - comedie, SUA, 1987

ATOMIC TV

7,00 Selector
11,00 Cybernet
11,30 Atomic Café - rel.
12,00 Reactor
12,30 Vot - rel.
13,30 Hai Hui
14,00 Interactiv
16,00 Selector
18,30 Atomix cu Mircea - rel.
21,30 Selector
22,30 Album show
23,30 Insomnia

RADIO ARAD & RADIO CONTACT (99,1 MHz)

5,00-8,00 Lupta cu somnul; 8,00-8,30 Viața spirituală; 8,30-10,00 Dimineață de week-end; 10,00-12,00 Sfânta liturghie; 12,00-13,00 Hit interviu; 13,00-15,00 Week-end în doi: tu și noi; 15,00-16,00 Contact FM; 16,00-17,30 Radu vă propune, voi alegeți - dedicații muzicale; 17,30-18,30 Radio Cocktail 18,30-19,00 House Mix; 19,00-19,30 Bună seara, Arad!; 19,30-20,00 Viața spirituală; 20,00-21,00 Seară de seară; 21,00-22,00 Ora de fotbal

RADIO PRO FM (92,1 MHz)

3,00 - 7,00 MUZICĂ; 7,00 - 10,00 TOATĂ LUMEA PRO FM - cu Cristian Pavel; 10,00 - 11,00 AUTOSHOW - cu Vlad Craioveanu; 11,00 - 14,00 CheFACI ÎN WEEKEND - cu Vali Bărbulescu; 14,00 - 17,00 HEAT PRO FM - cu Mihai Gurci; 17,00 - 18,00 TONOMATUL PRO FM - cu Cristi Dicianu; 19,00 - 21,00 252.26.42 - cu Călin Gheorghe; 21,00 - 23,00 TOP 30 AIRPLAY PRO FM - cu Cristi Schnebli - rel.; 23,00 - 24,00 DEEP BEATS - cu DJ Slick; 22,00 - 24,00 GAIȚELE DE LA MIEZUL NOPȚII - cu Viorel Gaiță

RADIO TIMIȘOARA

6,00 Radioprogramul sătenilor ; 8,00 Universul credinței; 8,30 Armonii corale; 9,00 Uniți sub tricolor; 10,00 Pop matineu; 11,00 Actualități, muzică, sport; 12,00 Duminica la prânz; 13,00 Emisiune în lb. germană; 14,00 Emisiune în lb. maghiară; 15,00 Emisiune în lb. sârbă; 16,00 Emisiune în lb. bulgară; 16,30 Emisiune în lb. cehă; 17,00 Emisiune în lb. slovacă; 18,00 Emisiune în limba ucraineană; 19,00 Radiojurnal; 19,15 Jazz Reflex; 20,05 Călătorie în lumea poveștilor; 20,15 Vă place opera?; 21,00 Curierul de seară;
Știri: 6,00; 7,55; 10,00; 11,00; 12,55; 18,00; 20,00; 21,00; 21,55. **Radio Jurnal**: 7,00; 19,00.

RADIO SEBIȘ

6,00 Week-end matinal
8,00 Viața spirituală
9,00 Cafeneaua duminicală
11,00 Show 21
12,00 Cu cărțile pe dos - talk-show
14,00 Duminica împreună
15,00 Astăzi te sărbătorim - muzică populară și dedicații muzicale
17,00 Cutia Pandorei
19,00 La mulți ani! - dedicații muzicale
20,00 Cutia Pandorei
0,00 Insomnii

PUBLICAȚIE DE VÂNZARE

Anul 2000, luna APRILIE, ziua 14

În temeiul Titlurilor Executorii nr. 50/22.03.1999, respectiv nr. 118/09.09.1999 și în conformitate cu prevederile art. 60 din Ordonanța Guvernului nr. 11/1996, aprobată prin Legea 108/1996, se face cunoscut prin prezenta că în ziua de 14, luna APRILIE, anul 2000, se va vinde prin LICITAȚIE PUBLICĂ următorul bun imobil, aparținând debitorului SC ESPARO FOREST SA, cu sediul în Arad, str. Tribunul Dobra, nr. 18-20, cod fiscal R 10064516:

DENUMIREA BUNULUI IMOBIL	PREȚUL DE PORNIRE A LICITAȚIEI
Imobil - Clădire producție (club + arhivă), situat în Arad, str. Tribunul Dobra, nr. 18 - 22	1.834.456.298 lei

Licitația se va desfășura la sediul debitorului SC ESPARO FOREST SA, din Arad, str. Tribunul Dobra, nr. 18 - 20, cu începere de la ora 11.

CAIETUL DE SARCINI al licitației se poate consulta zilnic la sediul Administrației Financiare a Municipiului Arad, Serviciul Colectarea Veniturilor, camera 26, între orele 8 - 10, eventualele oferte, însoțite de dovada plății sumei de 183.445.629 lei (în contul 5005 + codul fiscal al plătitorului, deschis la Trezoreria Arad), reprezentând garanția de participare la licitație, urmând a fi depuse, în scris, la Registratura Municipiului Arad, până cel târziu în data desfășurării licitației.

(1420121)

COMISIA JUDEȚEANĂ ARAD DE ACREDITARE A PERSONALULUI MEDICAL

Anunță concurs de acreditare pentru medici de familie și medici stomatologi după cum urmează:

Medici de familie	
- Comuna Craiva	1
- Comuna Șilindia	1
- Comuna Vârfurile (punct sanitar Avram Iancu)	1
- Comuna Hălmagiu	1
- Comuna Gurahonț	1
- Comuna Grăniceri	1
- Acreditări provizorii*	10

Medici stomatologi	
- Comuna Săvârșin	1
- Comuna Bârzava	1
- Comuna Craiva	1
- Comuna Vârfurile	1
- Comuna Șeitin	1

● Notă: pentru cele 10 acreditări provizorii medicii vor lua la cunoștință sub semnătură următoarele:

1. Acest concurs nu este o acreditare definitivă ca medic de familie în municipiul Arad sau județ.
2. Acești medici nu vor intra în relație contractuală cu CAS.
3. Sunt la dispoziția CAS pentru a putea înlocui medici temporar indisponibili, cu avizul Colegiului Medicilor.
4. Pentru a fi acreditați și a intra în relație contractuală cu CAS, ei va trebui să susțină în funcție de necesități un alt examen de acreditare solicitat de Comisia Paritară Județeană și aprobat de Colegiul Medicilor.

Menționăm că organizarea concursului se face în baza Legii nr. 145/1997, Deciziei nr. 3 a Comisiei Naționale de Acreditare, Regulamentului Comisiilor de Acreditare a Personalului Medical. Concursul de acreditare are acordul scris al Colegiului Medicilor Arad.

Concursul va avea loc la 30 de zile de la publicarea acestui anunț, iar înscrierile se vor depune în termen de 15 zile de la apariția acestuia.

Informații suplimentare la telefon: 057/270.202.

(1420120)

CONSILIUL DE ADMINISTRAȚIE AL S.C. INTERTRANS 1 S.A. ARAD

CONVOACĂ

Adunarea Generală a Acționarilor societății pentru toți acționarii societății cuprinși în Registrul Acționarilor la data de 31.03.2000 cu următoarea ordine de zi:

1. Raportul de gestiune pe 1999;
2. Bilanțul contabil pe 1999, aprobarea contului de profit și pierdere pe 1999;
3. Raportul Comisiei de Cenzori;
4. Diverse.

Adunarea se va desfășura la sediul societății din Calea 6 Vânători nr. 2-4 (Autogară - etaj 1) în data de 11.04.2000, orele 14,00. În situația neîntrunirii cvorumului necesar deliberărilor, adunarea este convocată pentru data de 12.04.2000, în același loc, la ora 14,00.

(2967404)

SOCIETATEA COMERCIALĂ JACKSON INTERNATIONAL SRL ARAD

Achiziționează de la populație

PORUMB

Plata se face la STAS, în momentul predării.

Preț: **1700 lei/kg + 50 lei/kg transport**

Recepția în Arad, str. Turdei nr. 1 (fostul FNC) tel. 057/271712, d-na Iulia Popa.

Informații suplimentare:

ing. Roncov Francisc, tel. 094/929199

ing. Pasca Ioan, tel.: 057/257300 int. 27.

S.C.C.A. ARTEX ARAD

str. Ioan Vidu, nr. 1-3

închiriază spațiul din Arad, str. A. Vlaicu, bl. 9 (parter), cu suprafața de 104,22 mp.

Angajăm pentru perioadă nedeterminată croitori, confecționeri la mașină, cu salarii avantajoase.

Relații suplimentare la telefon: 253741; 253726.

(2967405)

ANIVERSĂRI

25 de trandafiri roșii pentru **DOREL PĂNCESCU** și un călduros „LA MULȚI ANI", mult noroc și fericire îi urează mami și tati. (8774)

VALENTINA cu ocazia zilei de naștere și împlinirea frumoasei vârste de 19 ani îți dorim „LA MULȚI ANI". Mami și tati, FRENȚ. (8810)

La împlinirea celor 12 anișori, dorim dragului nostru nepot **BERNAT ANTONIU FLORIN** „LA MULȚI ANI" și sănătate. Cu drag, bunica. (8881)

VÂNZĂRI APARTAMENTE O CAMERĂ

Vând garsonieră, str. Bușteni. Telefon 284229. (7744)

Vând garsonieră, confort III, zona Fortuna, 3.500 DM, negociabil. Informații telefon 057/273505. (8050)

Vând garsonieră confort I Micălaca, etaj IV, ocupabilă imediat, 7.800 DM. Telefon 283666; 092.226.344. (8082)

Vând apartament una cameră, garaj, Alfa. Telefon 258255, seara. (8158)

Vând garsonieră cf. I, Vlaicu, Agroalimentară, bl. Z15. Telefon 234964. (8275)

Vând apartament o cameră, bucătărie, cămară alimente, Podgoria. Telefon 230184. (8368)

Vând apartament 1 cameră, Alfa, îmbunătățit, ne(mobilat). Telefon 092.457.099 sau 258861, după ora 17. (8796)

Vând garsonieră, Vlaicu, 4000. DM. Telefon 237048. (8817)

VÂNZĂRI APARTAMENTE DOUĂ CAMERE

Vând apartament 2 camere, zona Polivalentă, decomandat; 28.000 DM. Telefon 273504; 092.308.400. (7737)

Vând apartament 2 camere cu mansardă, Maiakovscki, occidental. Telefon 251397. (7986)

Vând (schimb) cu apartament 4/5 camere, central + diferență, apartament 2 camere, complet utilat și mobilat, Piața Spitalului, et. II, vizavi de spital. Telefon 092.266.523. (7956)

Vând urgent apartament 2 camere, str. Imașului, Micălaca. Telefon 262205. (8061)

Vând urgent apartament în casă, curte și grădină, gaz, 2 camere, bucătărie, antreu, pivniță, str. V. Moga, nr. 52, Grădiște. Telefon 223912, orele 9-15. (8050)

Vând apartament 2 camere, parter, Alfa, îmbunătățit. Telefon 277001. (7684)

Vând urgent apartament 2 camere, la casă, ieftn, 15.000 DM, negociabil. Telefon 276405. (8062)

Vând apartament 2 camere, et. IV, fără probleme cu acoperișul, cu îmbunătățiri. Informații telefon 259258. (7938)

Vând (închiriez) apartament 2 camere, semidecomandat, parter, ideal privatizare, Vlaicu. Telefon 276019. (8278)

Vând apartament 2 camere, semidecomandat, Podgoria, bl. D, nr. 17-21, et. I, preț 23.000 DM. Telefon 254619, 094 183 663. (8330)

Vând apartament 2 camere, parter, amenajat. Telefon 094.555.660. (8068)

Vând apartament cu 2 camere, în zona 300, pe faleză, preț 15.500 DM. Telefon 269001. (8321)

Vând apartament 2 camere, zonă centrală, preț negociabil. Telefon 094.507.353. (8363)

Vând urgent apartament două camere, în Lipova, str. Bugariu nr. 10, bl. 30, ap. 3. (2967039)

Vând apartament în casă, 2 camere, hol, bucătărie, cămară, zona Grădiște. Informații telefon 277521. (3789)

Vând apartament 2 camere, B-dul Revoluției nr. 26-38, sc. J, et. III. Telefon 092.282.389. (8813)

Vând apartament 2 camere, Polivalentă, 57 mp. Telefon 222318. (8825)

Vând apartament 2 camere, str. Fluturilor, nr. 8, bloc 12 A, etaj III, ap. 15, Fortuna; preț 9.500 DM, negociabil. (8868)

VÂNZĂRI APARTAMENTE TREI CAMERE

Vând apartament Samantha 3 camere, îmbunătățit, garaj. Telefon 234510; 092.621.312. (8018)

Vând apartament 3 camere, ultracentral, et. III, îmbunătățiri occidental, contorizat. Telefon 092.231.270. (7913)

Vând apartament 3 camere și garaj, zona 303. Telefon 267041 sau 094 246 378. (8269)

Vând apartament 3 camere, în Lipova, et. II. Telefon 562387. (8254)

Vând apartament 3 camere, semidecomandat, Vlaicu, Piața Agroalimentară, bloc Z, etaj 1/4. Telefon 240690; 274561. (7058)

Vând apartament 3 camere, Faleză Sud, bl. 10. et. III. ap. 12, preț negociabil. Informații telefon 277083. (8800)

VÂNZĂRI APARTAMENTE PATRU-CINCI-ȘASE CAMERE

Vând (închiriez) apartament ultracentral, 4 camere, 220 mp. Telefon 095.628.720. (7746)

Vând apartament 4 camere, Micălaca 700, et. I, decomandat, ultramodernizat recent. Telefon 057/230607; 094.556.717. (7963)

Vând sau schimb apartament 5 camere, decomandate, et. III, Grădiște. Telefon 223755. (7853)

Vând apartament 4 camere, etaj I, bloc contorizat, Polivalentă. Telefon 231908. (8176)

Vând apartament 4 camere, zona Vlaicu, bun pentru privatizare, bl. Z4, sc. A, ap. 2, preț 23.000 DM, negociabil. Telefon 217001. (8353)

Vând apartament 4 camere, Vlaicu, bl. Z.26, et. 8/8, îmbunătățit. Telefon 281479; 251438. (8352)

Vând apartament stil italian, 4 camere, bucătărie, 2 băi, garaj. Telefon 092.470.607. (8796)

VÂNZĂRI CASE

Vând urgent casă mare, anexe, teren 3000 mp, renovată 1998, Șiria, str. Rusu Șirianu nr. 171. Telefon 094.545.778. (7526)

Vând urgent casă în Gai, str. Ion Creangă nr. 27. (6222)

Vând casă mobilată, anexe, grădină, Bujac, str. Ulmului, nr. 15 A, neinundabil, 40.000 DM. Telefon 231985, seara. (7757)

Vând casă, localitatea Vladimirescu, str. Cloșca, nr. 38. (7828)

Vând casă str. Cuza Vodă nr. 15, Arad. Telefon 463201, după ora 16. (0347094)

Vând casă, Zimandul Nou, nr. 273, 5 camere, grădină mare, 45.000 DM, negociabil. (8006)

Vând urgent casă mare, nouă, spațiu mare, preț convenabil, str. Hunedoarei nr. 32. (7987)

Vând casă cu mansardă, situată central. Telefon 280101, după ora 16.

Vând casă 2 apartamente, curte cu garaj, gaz stradal, lângă școala UCECOM, str. E. Gârleanu. nr. 11. Telefon 211683. (8050)

Vând casă mare, Pârneava, suprafața totală 2.000 mp. Telefon 094 773 712. (8197)

Vând casă cu grădină în Vărșand, pe șoseaua principală, 5.000 DM. Telefon 530193. (8238)

Vând casă 3 camere, mari, modernizată, bucătărie, baie, anexe, grădină 1.440 mp, pomi, în Frumușeni nr. 442. Telefon 057-267041 sau 094 246378. (8269)

Vând casă 4 camere, canalizare, gaz stradal, 720 mp, Grădiște, str. Prunului 42. Telefon 224322. (8293)

Vând casă mare, total 1.345 mp, Zimandul Nou nr. 81. Telefon 224322. (8293)

Vând casă, str. Paltinului nr. 7/b, Vlaicu-Arad. Telefon 263289, 092 441 742. (8332)

Vând casă în Vladimirescu 4 camere, anexe, dependințe, gaz metan și grădină 600 mp. Telefon 282733. (7980)

Vând casă cu vad comercial în comuna Zăbrani. Telefon 093.237.966. (3967038)

Vând casă ultracentral, 700 mp, posibilități construcție, 75.000 DM, negociabil. Telefon 057/221914. (8337)

Vând sau schimb cu apartament, casă 4 camere, cu grădină 500 mp, str. Oltului nr. 12. Telefon 240711. (8260)

Vând casă de vacanță cu piscină și cu teren 100 mp, în Cladova. Telefon 094.507.353. (8363)

Vând casă, grădină mare în Bodrogul Nou la șosea, nr. 67. (8122)

Vând casă 3 camere, bucătărie mare, baie, gaz, apă, preț 45.000 DM, negociabil. Telefon 289699. (8236)

Vând casă de vacanță, toate facilitățile, posibilitate apartamentare sau agrement. Telefon 094.784.622. (8105)

Vând casă, ultracentral, parter-privatizare: etaj-apartament. Telefon 234862. (7859)

Vând vilă 170 mp (52.000 DM), casă 100 mp (26.000 DM) în aceeași curte, ori ambele cu 75.000 DM, negociabil, încălzire centrală proprie, gaz metan, garaj, curent trifazic, posibilități de mansardare. telefon 093.518.656; 211278; 223117. (8773)

Vând urgent casă în Zimandul Nou nr. 319. Telefon 057/217178. (8793)

(Continuare în pagina 10) ☛

(Urmare din pagina 9)

Vând urgent casă, grădină, curte mare, anexe, localitatea Săvîrșin. Telefon 057/156.394. (8786)

Vând casă mare cu grădină mare, Șofronea. Telefon 416209, preț avantajos. (8793)

Vând casă 4 camere, bucătărie, baie, Mureșel, str. Maria Cunțan nr. 17. Telefon 286679. (8792)

Vând casă mare cu grădină, toate utilitățile în Chișineu Criș, str. Crișana nr. 24, preț avantajos, plata și în rate. Telefon 520288. (0347101)

Vând casă odihnă în Podgorie. Telefon 285745. (8824)

Vând casă în Chișineu Criș. Informații telefon 094.997.930. (8823)

Vând vilă construcție nouă, parțial finisată, trei nivele, Aradul Nou, preț negociabil la vedere. Telefon 278077; 092.703.126. (8822)

Vând casă cu grădină mare 1.600 mp, în Sînleani nr. 54. Informații telefon 264985 sau 263007. (8818)

Vând casă cu etaj în orașul Bihorkeresztes, 5 km de vama Borș, compus din 2 dormitoare, 2 băi, living room, cameră pentru oaspeți, bucătărie, garaj, telefon, încălzire pe gaz, curte mare, intrare mare pe 2 străzi. Asigur drept de ședere permanentă în Ungaria. Telefon 092.622.767. (f. 1420114)

VÂNZĂRI SPAȚII

Vând (închiriez) SPAȚII, zonă ultracentrală. Telefon 093.253.651. (8367)

Vând (schimb) spațiu comercial 139 mp, Micălaca 301. Telefon 094.844.356. (7779)

Vând urgent gheretă în funcțiune, vad bun. Telefon 095.605.032. (7960)

Vând hală de producție 2600 mp, acoperită, în localitatea Șiria. Telefon 094.784.622. (8105)

Vând gheretă comercială autorizată, Piața Gării Aradul Nou. Telefon 288930. (8789)

VÂNZĂRI TERENURI

Vând teren intravilan, 600 mp în Micălaca. Telefon 262619. (7918)

Vând teren 5.000 mp, cartier Subcetate, toate utilitățile. Telefon 094.126.030 și 281383. (8182)

Vând urgent loc casă, canalizare la stradă preț convenabil. Telefon 243810 (8207)

Vând loc de casă cu autorizație pentru construcție, 650 mp, cartier Bujac. Telefon 092 301 771. (8282)

Vând teren intravilan 1.162mp, str. Oituz nr. 210. Informații zilnic, telefon 234505, orele 16-20. (7849)

Vând teren construcție, central Arad (variante). Telefon 094.784.622. (8105)

Vând în Ineu, teren intravilan, aproximativ 1500 mp, poziție excelentă, str. I. Creangă nr. 74, preț de ofertă. Telefon 056/169842; 094.854.889. (8809)

Vând două hectare pământ arabil, comuna Grăniceri. Telefon 210308, Arad. (8811)

Vând loc de casă, zonă neinundabilă, 1000 mp, posibilitate apă, gaz, curent, localitatea Arad (Gai), preț 15 DM/mp, negociabil. Telefon 094.950.844. (8835)

VÂNZĂRI AUTO

S.C. „ADEVĂRUL" SRL

Vinde DACIA furgonetă, la preț convenabil. Licitația va avea loc în data de 4 aprilie 2000, la sediul S.C. „Adevărul" din B-dul Revoluției nr. 81.

Informații suplimentare la telefon 281797.

Vând Opel Omega 2500 TDS (Diesel BMW motor), full extrase, stare impecabilă, an 94, înscris persoană fizică, preț 16.500 DM, negociabil. Telefon 092 281 515. (8235)

Nu-ți mai fă griji, CAUCIUCURILE de care ai nevoie, sunt la mine, IEFTINE și BUNE, toate dimensiunile, cu garanție, aduse din GERMANIA. Telefon 259339; 094.706.321. (7752)

Vând Opel Vectra GT, 8500 DM negociabil. Telefon 284229. (7744)

Vând Grand Kceroche, 1996, înmatriculat, 35.000 DM. Telefon 092 260 110. (7818)

Vând Ford Mondeo 1,8 benzină, 1995, înmatriculat, 11.500 DM și Renault Laguna, 1,8 benzină, 1994, înmatriculat, 14.500 DM. Telefon 223755. (7971)

Vând BMW 318, an 1992. Informații telefon 092.742.690. (0347100)

Vând Dacia Nova, 1999, îmbunătățiri, 6.100 DM. Telefon 223481. (8060)

Vând tractor U 650, după RK; ARO 243 cu motor Brașov, stare foarte bună. Informații comuna Cermei, sat A. Iancu, nr. 42, familia Jurj. (3038683)

Vând tractor L445, plug, prășitoare și punte față U445. Telefon 094 295 088. (8170)

Vând Daewoo Espero, an 1996, 42.000 km, din import, nerulat în țară, preț fix 9.500 DM. Telefon 092 301 771. (8282)

Vând tractoare U-650 și 651 D.T, stare perfectă de funcționare. Telefon 094.522.567, după ora 20 sau localitatea Răpsig nr. 237. (0347476)

Vând Opel Kadett, an 1987, 2+2 uși, preț 1200 DM, negociabil.Localitatea Țipari telefon 15, după ora 17. (0347101)

Vând Audi Cupe; BMW 525 + CIV; piese Audi 80; motor Opel 1,6i. Telefon 242841; 245637. (8038)

Vând Dacia 1300, an 1981, preț 1200 DM. Telefon 282595. (8351)

Vând tractor L.445, stare de funcționare, RK, 5000 DM. Telefon 286052. (8336)

Vând ARO 243, motor Brașov, RK. Informații telefon 197A, Vîrfurile nr. 32, Sircuța Călin. (0346103)

Vând IFA camion 5 tone, preț 3.000 DM. Telefon 094.784.622. (8105)

Vând Audi 100, an fabricație 1989, motor 2.000 cmc, benzină, ABS, închidere centralizată, climă, alarmă, servodirecție, preț 6.950 DM. Telefon 092 380 260. (8242)

Vând AUTODUBĂ IVECO 3,5 tone. Telefon 093.253.651. (8367)

Vând Dacia 1300, 1978, în perfectă stare de funcționare, 1000 DM, negociabil, necesită reparații la caroserie. Telefon 092.571.336. (8780)

Vând Dacia 1410, 5 viteze, CIV, an fabricație 1990, stare perfectă. Telefon 212255. (8366)

Vând ARO 244, în stare de funcționare, motor Brașov. Informații telefon 127, Vîrfurile. (0346104)

Vând IFA W50, neînmatriculată, preț negociabil. Șiria, telefon 094.280.453. (8804)

Vând Dacia 1310, 1986, cu CIV și VT 2001, preț negociabil, localitatea Mișca nr. 200, familia Ianoș Teodor, telefon 161. (0347109)

Vând motocicletă ETZ 250 cmc, cu numere noi + CIV, stare foarte bună. Informații telefon 275206.

Vând Audi 80, an 1984, fundație, preț 1.000 DM. Telefon 213033. (8842)

VÂNZĂRI PIESE AUTO

Magazinele CLIO&Co. VÂND

PIESE AUTO IMPORT DIN STOC SAU LA COMANDĂ

Decupați anunțul și beneficiați de 10% reducere pentru piesele auto cumpărate

ARAD, Magazinele din:
- **Calea A.Vlaicu, Bl. 6 ABC Telefon: 272525; 093333535**
- **Calea Victoriei, nr. 22 A/B Telefon: 254766; 093333525**

VÂNZĂRI ELECTRO

Ocazie! Vând ieftin monitor 17" firmă, garanție, an 92-98, preț 200-350 DM sau schimburi. Telefon 092 281 515, 092 353 498. (8235)

Vând televizor color plastic, video, mașină spălat automată, xerox A3-B3, aspirator și compact disc. Telefon 266414. (8331)

Vând TV stereo color Sony și Sharp cu pip, 100 Hz. Telefon 211491. (8071)

Vindem televizoare color stereo 50 modele, vizibile zilnic orele 10-19. Telefon 280260. (8213)

Vând Laptop Compaq Presario performant. Telefon 285474, după ora 18. (8087)

Vând stații, CD tipuri noi. Telefon 211491. (8071)

Vând TV color stereo, tip nou, cu toate facilitățile. Telefon 211491. (7923)

Vând TV color, diagonala 51 cm. Telefon 211491. (7923)

Vând TV color cu telecomandă, stereo, PHILIPS - 1.200.000 lei; GRUNDIG 2.000.000 lei; garanție. Telefon 259339; 094.706.321. (7752)

Vând LĂZI FRIGORIFICE; CONGELATOARE cu sertare; COMBINE FRIGORIFICE - 1.500.000 - 3.000.000 lei; FRIGIDERE 1.000.000 - 1.500.000 lei, mărci occidentale; garanție. Telefon 259339; 094.706.321. (7752)

Vând MAȘINI SPĂLAT automate ZANUSSI 1.500.000 lei, MIELE 3.000.000 lei; nemțești; garanție. Telefon 259339; 094.706.321. (7752)

Vând TV color Grundig, Siemens, Telefunken, stereo, telecomandă. Telefon 264004. (7822)

Vând calculator Pentium I, cu monitor, tastatură, mouse, CD-ROM. Telefon 280260. (2967037)

Vând aspiratoare germane, la prețuri negociabile. Telefon 094 168 044. (7950)

Vând 2 TV color, preț 1.500.00 lei -2.500.000 lei, negociabil. Telefon 237903; 092.742.822. (7953)

Vând TELEFOANE CELULARE, en-gros. Telefon 245528. (7952)

Vindem incubatoare 132, 500, 1200, 2500, 5000, 10.000 ouă cu întoarcere automatizată sau mecanizată și circuit de avarie. Telefon 057 - 287448, orele 7-15. (8049)

Vând foarte ieftin RECEPTOARE INSTALAȚII SATELIT, complete. Telefon 094.915.385. (8353)

Vând mașină de spălat cu storcător. Telefon 219748.

Vând CÂNTARE ELECTRONICE; CASE MARCAT FISCALE, omologate. Telefon 272727; 281188.

Vând TV color, modele noi, de plastic, teletext. Telefon 264004. (8816)

VÂNZĂRI DIVERSE

Vând FIER BETON 7.300 lei/kg. str. Independenței nr. 7, Bujac. Telefon 273785. (8840)

Vând malaxor inox, mașină rulat cornuri, cuptor 3 dube, dospitor. Telefon 092.571.342. (0347111)

Vând parchet fag, 125.000 lei/mp. Telefon 514322; 263222. (7773)

NOU! Vând BCA, 690.000 lei; CIMENT, VAR. Informații telefon 094 524 456 sau 054-211807. CALITATE GARANTATĂ. (f.14220083)

Vând sare la saci și bulgări. Telefon 059/144334; 094.169.671. (7946)

Vând construcție comercială sau pentru producție mică, Vlaicu, 450 mp și 1 Dacia papuc (3.000 DM negociabil). Telefon 092.735.983. (8079)

Vând în Păuliș la șosea, cabană plus 1000 mp solarii. Telefon 210241 orele 8-9; 19-21. (8117)

Vând urgent sufragerie, birou, canapea, fotolii, aragaz, stare foarte bună. Telefon 270836. (8119)

Vând garaj ultracentral, str. T. Vladimirescu. Telefon 235017. (8132)

Vând termotekă Ocean, 24 kw, sigilată, 990 DM. Telefon 092.600.332. (8193)

Vând cantitate mare de arpagic Stuttgart. Pecica, telefon 057-468054. (4873516)

Vând calorifere fontă, toate tipurile, garanție totală, de la 30.000 lei/element. str. P. Rareș nr. 77. Telefon 220659; 276859; 094.261.683. (8013)

Vând garaj mare, nou, Vlaicu (Piața Agroalimentară). Telefon 273487, după ora 19. (8347)

Vând două hale producție, moară de grâu, utilaje brutărie, având cuptor german, localitatea Felnac nr. 143. Telefon 411186. (8053)

Vând presă ulei PV 100, cu 4 capuri. Telefon 520470; 093.324.873. (0346103)

Vând mașină de spălat cu centrifugă și 5 uși de apartament, bloc. Telefon 237163. (8341)

Vând pui Broiler 0,500 grame, șrot soia. Telefon 273219. (8339)

Vând mașină cusut Singer, presă struguri. Telefon 057/221914. (8337)

Vând cepe gladiole, Arad, str. Ep. Roman Ciorogariu nr. 161 (fostă Hălmăgean), după masă. (8326)

Vând din demolare, uși, ferestre, sobe teracote. Telefon 237379. (83131)

Vând vacă gestantă. Informații telefon 465362, Curtici. (3231546)

Vând stații și ceas pentru taximetrie. Telefon 250107. (8358)

Vând termoteka Ariston, Beretta-24 KW, instant pentru apă caldă-10L/min. Telefon 252313. (8355)

Vând bolțari de zgură, de beton, pavele, borduri etc. Telefon 095.634.885. (8134)

Ocazie! Vând cățea Dog-Arlechin 9 luni, 150 DM. Telefon 276173. (8080)

Vând dormitor. Telefon 234505, zilnic, orele 16-20. (7849)

Vând garaj autorizat, zona Podgoria. Informații telefon 230184.(8368)

Vând LEMNE de FOC tăiate. Telefon 214010. (8785)

Vând la domiciliul clientului CIMENT și BALAST. Telefon 214010.

Vând țevi metalice pentru gard, uși din sîrmă. Telefon 211905. (8797)

Vând cuier cu dulap, negociabil. Telefon 277701. (8803)

Vând vacă neagră, gestantă de 4 luni. Informații Șiria, str. V. Țepeș nr. 995. (4932322)

CUMPĂRĂRI DIVERSE

Cumpărăm PORCI grași, preț 14.000 lei/kg, localitatea Mâsca nr. 307. Telefon 057/531497; 094.774.649. (8214)

Cumpăr acțiuni: Feroneria, SIF Banat Crișana. Telefon 094 693 516. (7898)

CUMPĂRĂM CEREALE: (PORUMB, ORZ), plata la ridicare. Telefon 065-163885, între orele 7-15; 095 824 973. (f. 1420119)

Cumpăr porumb boabe și soia. Telefon 094 772 259, 095 619 859, 243905, 283345. (8316)

Cumpăr cărți tipărite înainte de 1940. Telefon 221560. (8370)

Cumpărăm coarne cerb și pene gâscă noi și vechi. Telefon 211759; 095.809.421. (8814)

CERERI ȘI OFERTE DE SERVICII

SOCIETATE COMERCIALĂ angajează OSPĂTARĂ. Telefon 256835.

INSTITUT important de sondare a opiniei publice din BUCUREȘTI, caută colaboratori în județul Arad, cu domiciliul în orașul Arad. Activitate permanentă, retribuție bună. Relații la telefon: 01.314.06.08; 01.314.06.09, între orele 12-14.

Universitatea de Vest „Vasile Goldiș" Arad, Bd. Revoluției, nr. 81, angajează urgent: BUCĂTĂREASĂ, AJUTOR BUCĂTAR. Informații la Biroul Administrativ între orele 7-8 a.m. (8199)

PIZERIA „SALVY" angajează BUCĂTAR cu experiență în bucătăria italiană. Telefon 270772. (8217)

Angajez VÂNZĂTOARE. Telefon 094 592 017. (8324)

Angajez BRUTARI, cu experiență. Telefon 094 592 017. (8325)

Angajăm TÂNĂRĂ ABSOLVENTĂ, studii economice, cunoștințe minime contabilitate primară. Telefon 093 440 302. (8336)

Restaurantul „PANTERA ROZ" angajează: OSPĂTARI, BARMANI (eventual studenți pentru muncă după ora 18). Telefon 287203. (8345)

Angajez BRUTAR cu experiență, în Bujac, str. Petru Maior nr. 1/8. (8338)

Angajăm doi ZIDARI pentru tencuit. Informații telefon 288686; 092.274.870. (8794)

GRUP ȘCOLAR INDUSTRIAL „ATANASIE MARINESCU" Lipova, anunță concurs în data de 09.05.2000, ora 10, pentru ocuparea postului vacant de INFORMATICIAN. Condiții: studii superioare, cunoscător al mediului de programare FoxPro, utilizator Windows, Office etc. Relații la telefon 563121; 563120. (3967040)

Angajez ÎNGRIJITORI ANIMALE, preferabil familie, ASIGUR LOCUINȚĂ, Pecica. Telefon 468062. (Ag. Pecica.)

Consiliul Local ȘIRIA, organizează selecție de ofetă pentru DIRIGINTE DE ȘANTIER, la lucrarea: „Dezvoltarea, alimentarea cu apă a localității Șiria". Condiții: participantul să aibă atestat de diriginte de șantier, emis de Inspecția de Stat în Construcții. Ofertele și cererile se primesc la registratura primăriei, până în ziua de 14.04.2000, ora 12. (4932324)

Angajez ÎNGRIJITORI animale, prefer familie; asigur locuință; PECICA. Telefon 468062. (4873517)

PRESTĂRI SERVICII

EXECUTĂM INSTALAȚII SANITARE - întreținere, reparații. Executăm LUCRĂRI CONSTRUCȚII. Telefon 276419. (7718)

Execut: GLETUIELI, ZUGRĂVIT, TAPET, GRESIE, FAIANȚĂ, tapițerii. Telefon 095.053.633. (8376)

Școala șoferi „BELC", serie nouă din 7 aprilie 2000. Casa Sindicatelor, telefon: 223004; 216570; 094.938.335. (8871)

Efectuez DRESAJ câini utilitari. Telefon 272250 sau telefon 092.255383. (8364)

Execut LUCRĂRI CONSTRUCȚII, orice fel. Garantez calitatea lucrării. Telefon 274670. (8812)

DIVERSE

SC „FARMACIA CERES" SRL cu sediul în Arad, str. Banu Mărăcine bl. 10. ap. 1, solicită autorizație de mediu sediu, aceeași adresă. Eventualele contestații se pot depune la Agenția de Protecția Mediului Arad, B-dul Dragalina nr. 16. (8362)

Primăria FÎNTÎNELE, scoate la licitație, miercuri 12.04.2000, un spațiu de producție-destinație brutărie, localitatea Frumușeni. (8185)

SC „AGROSERVICE ARAD" SA, din Arad, str. Ștefan Zare, nr. 71, convoacă ADUNAREA GENERALĂ A ACȚIONARILOR, în data de 07.04.2000, ora 16, la sediul societății. (8191)

ASOCIAȚIA AGRICOLĂ „CÎMPUL LEBEDEI" cu sediul în Arad, str. Calea Zimandului nr. 2, dorește autorizație de mediu pentru utilizarea produselor de uz fitosanitar. Eventualele contestații se pot depune la Agenția de Protecția Mediului, B-dul Dragalina nr. 16, Arad. (8783)

SC „CURTA & Co" SRL cu sediul în Arad, str. Dorobanților nr. 78 și punct lucru șirand, dorește autorizație de mediu pentru comerț, aceeași adresă. Eventualele contestații se depun la Agenția de Protecția Mediului, B-dul Dragalina nr. 16, Arad. (8369)

SC „COMIXT" SA, Ineu, cu sediul în str. A. Iancu nr. 7, județul Arad, convoacă ADUNAREA GENERALĂ ORDINARĂ a acționarilor, în data de 15.04.2000, ora 10, la sediul societății cu următoarea ordine de zi: 1) Aprobarea bilanțului contabil la, 31 decembrie 1999. 2) Alegerea Consiliului de Administrație și a Comisiei de Cenzori. 3) Diverse. (0347480)

SC „ISEB" SA Sebiș convoacă ADUNAREA GENERALĂ a acționarilor pentru data de, 10.04.2000, ora 15, cu următoarea ordine de zi: 1) Prezentarea raportului de activitate a Consiliului de Administrație, pe 1999; 2) Aprobarea bilanțului contabil și contului de profit și pierderi, pe anul 1999; 3) Raportul comisiei de cenzori; 4) Aprobarea bugetului de venituri și cheltuieli, pe anul 2000; 5) Diverse. (0347032)

(Continuare în pagina 11)

(Urmare din pagina 10)

SC „LAURUL" SA Gurahonț, convoacă ADUNAREA GENERALĂ ORDINARĂ a acționarilor cu următoarea ordine de zi: 1) Prezentarea raportului Consiliului de Administrație; 2) Prezentarea raportului cenzorilor; 3) Aprobarea bilanțului contabil și a contului de profit și pierderi pe 1999; 4) Aprobarea programului de activitate bugetară pe anul 2000; 5) Diverse. ADUNAREA GENERALĂ are loc la sediul societății „LAURUL", str. Gării nr. 1, Gurahonț, în 14.04, ora 11. În caz de neîntrunire, a doua convocare va avea loc în 15.04, ora 11. Președinte Consiliu Administrație. (4932828)

SC „ANDREEA MODE" SRL cu sediul în Arad, str. Predeal nr. 8, dorește autorizație de mediu pentru gheretă produse alimentare, str. Predeal. Eventualele contestații se pot depune la Agenția pentru Protecția Mediului B-dul Dragalina nr. 16. (8821)

TURISM

NOU! MARI REDUCERI DE PREȚURI

ATLASSIB

Călătorești cu autocarele noastre moderne, în EUROPA: GERMANIA, AUSTRIA, FRANȚA, ITALIA, SUEDIA (plecări zilnice), BELGIA, OLANDA, DANEMARCA, ANGLIA, FINLANDA, NORVEGIA, SPANIA, PORTUGALIA, UNGARIA, IUGOSLAVIA.

NOU! Reduceri suplimentare pentru: elevi, studenți, pensionari și grupuri. Bd. Revoluției nr. 35, telefon 251871, 252727; Autogară, telefon 270562. O poartă deschisă spre Europa! (c.)

SCHIMBURI

Schimb (vând) autoturism Daewoo Nubira, an 98, 46.000 km, full extra, cu apartament 2-3 camere. Telefon 092 301 771. (8282)

Schimb apartament ultracentral, 2 camere mari, et. I, confort I, cu apartament sau casă în Cluj-Napoca. Telefon 251680, Arad. (8778)

ÎNCHIRIERI

Ofer spre închiriere apartament 2 camere, ultracentral, pe termen lung. Informații telefon 271666. (8221)

Închiriez spațiu cu destinație sifonărie. Telefon 092 627 901. (8259)

Primesc o fată în gazdă, central. Telefon 284933. (8286)

Închiriez apartament 2 camere, nemobilat, zona UTA. Telefon 231563. (8279)

Ofer spre închiriere spațiu faianțat, aproximativ 100 mp, Calea Timișorii nr. 114. Telefon 286831. (8208)

Închiriez apartament 3 camere, zonă ultracentrală, Piața A. Iancu nr. 10, ap. 6, termen nemilitat, preț informativ 200 DM. Telefon 280445. (8229)

Închiriez garsonieră, central, toate utilitățile. Telefon 255475. (8794)

Închiriem SPAȚII COMERCIALE pentru magazine, depozite, producție etc. Telefon 281060; 281036. (8796)

Ofer pentru închiriat apartament mobilat, 2 camere, cu telefon și satelit, zona Podgoria. Telefon 289174. (8863)

Ofer apartament spre închiriere, 2 camere, 150 DM Podgoria. Informații telefon 219622. (8854)

PIERDERI

Pierdut legitimație veteran război nr. 027973 eliberată de ANVR Arad pe numele Aron Ioan. O declar nulă. (8298)

Pierdut carnet de șomaj eliberat de DMPS Arad pe numele Bodea Ioan. Îl declar nul. (8281)

Pierdut carte identitate CFR seria F.67039 eliberată de Divizia Comercială Timișoara pe numele Omut Felix. O declar nulă. (8257)

Pierdut foaie parcurs seria 41266 eliberată de SC „BAT" ARAD SA pe numele Rohnean Emanuel. O declar nulă. (8218)

Pierdut carnet membru pe numele Pop Vasile eliberat de Cooperativa de Credit Aradul Nou. Îl declar nul. (8194)

Pierdut cod fiscal nr. 1715315 a firmei A.F. ROZA, eliberat de Consiliul Județean Arad. Îl declar nul. (0347481)

Pierdut legitimație de acces eliberată de SC Moda SA pe numele Vlăducă Angelica. O declar nulă. (8805)

Pierdut carnet șomaj nr. 8631/4 eliberat de DMPS Arad pe numele Monoacă Maricica Violeta. Îl declar nul. (0347033)

† DECESE †

Cu durere în suflet anunțăm încetarea din viață, după o scurtă și grea suferință, a celui care a fost

CRIȘAN EUGEN,

născut în anul 1926. Înmormântarea va avea loc, astăzi, 01.04.2000, la ora 13, de la Capela Cimitirului Grădiște (lângă SERE Arad). NU TE VOM UITA NICIODATĂ! Fiul Eugen, nora Florica și nepoții George și Tudor.

Cu adâncă durere în suflet anunțăm încetarea din viață într-un tragic accident a celui ce a fost tată, frate, fiu, soț, prieten

VASI POPA DORIN

Înmormântarea va avea loc, duminică, de la domiciliul din Aradul Nou, str. Zimbrului nr. 49. Familia îndoliată.

Cu adâncă durere anunțăm încetarea din viață a iubitei noastre soție, mamă, fiică, soră

LUCEA MARIA,

în vârstă de 57 ani. Înmormântarea va avea loc azi, 01.04.2000, ora 13, la Cimitirul Eternitatea. Familia îndoliată.

Cu adâncă durere în suflet familiile SAVA și ROXIN anunță trecerea în neființă a celui care a fost frate, tată, bunic

GHEORGHE SAVA.

Să-i fie țărâna ușoară. Înhumarea va avea loc, azi, ora 12, de la Capela Cimitirului Eternitatea.

Cu adâncă durere anunțăm încetarea din viață, la numai 59 ani, a celui ce a fost

UNC PETRU,

din Socodor. Înmormântarea va avea loc duminică, 2 aprilie 2000, ora 15, la Cimitirul de la UTA. Dumnezeu să-l odihnească în pace! Familia îndurerată.

Cu inimă frântă de durere anunțăm dispariția dintre noi a celui mai iubit fiu, frate și cumnat, într-un tragic accident,

PAȘCA CRISTIAN.

Cât ai trăit te-am iubit, cât vom trăi, te vom plânge. Înmormântarea va avea loc duminică, 2 aprilie 2000, ora 14, în localitatea Zimand Cuz nr. 29. Familia îndurerată.

Cu adâncă durere anunțăm încetarea din viață, a iubitului nostru tată, unchi și cumnat

TEODOROVITS TIBERIU (TIBI),

în vârstă de 61 ani. Înmormântarea va avea loc duminică, ora 14, la Cimitirul Eternitatea. Familia îndoliată.

Cu adâncă durere în suflet anunțăm încetarea din viață, după o scurtă dar grea suferință, a celui care a fost

ing. GALICI VIRGIL.

Înmormântarea va avea loc în 2 aprilie, de la domiciliul din str. Ivrianu 17/A, Grădiște. Familia profund îndurerată.

† SERVICII FUNERARE †

NON STOP (la orice oră) „RO-STYL COMPANY"

Firma noastră este PRODUCĂTOARE DE SICRIE, cu magazin în: ARAD, str. M. Eminescu nr. 4 (vizavi Cinema MUREȘUL), telefon 057-211929, 094 478 971. EFECTUĂM SERVICII: spălat, îmbrăcat, îmbălsămat și transport cu personal calificat. ASIGURĂM MINIM: 8 modele de SICRIE din LEMN MASIV (nu din PAL sau furnir); SICRIE CU MÂNERE și ȘURUB (nu se bat cuie), SICRIE LUX, 5 modele LENJERIE DECES (respete), LENJERIE DE LUX, cruci lemn și metal. ACCESORII: catafalc, steag, prosoape etc. INTERMEDIEM: fanfară, colaci, colivă etc. FIIND PRODUCĂTORI, AVEȚI AVANTAJUL UNOR PREȚURI MINIME și POSIBILITATEA DE A PLĂTI ÎN RATE. Ofertă: sicriu stejar (cruce, respete) - 1.000.000 lei. (c.)

SC „NOSFERATU" SRL,

ARAD, str. Ghiba Birta nr. 26, telefon 270437; Non stop 094/554.874, NĂDLAC, str. 1 Decembrie, nr. 4, telefon 092.922.337.

NON - STOP
SERVICII FUNERARE COMPLETE.

SICRIE, RESPETE, CRUCI (prețuri de producător). ACCESORII: prosoape, batiste, panglică neagră, baticuri, mânere, lumânări, catafalc, sfeșnice, steag de doliu. SERVICII: capelă, spălat, îmbălsămat, îmbrăcat, transport intern și internațional. Asigurăm colaci, colivă, coroane, jerbe, fotografii profesionale, fanfară, organizăm pomeni. OFERTA BRAD: sicriu brad, respete, cruce - 900.000 lei. Transportul sicriului la domiciliu este gratuit!!! Angajăm ȘOFER. (c. 44)

† CONDOLEANȚE †

Colegii de serviciu de la „ROMATSA" RA Arad sunt alături de colegul lor

ALICUȘ GHEORGHE

în greaua încercare pricinuită de decesul mamei sale și îi transmit sincere condoleanțe! (8288)

Împărtășim durerea și suntem alături de colegul nostru URSĂDAN DOREL la moartea tatălui. Sincere condoleanțe din partea colectivului Serviciului Poliției de Ordine Publică. (8799)

Suntem alături de domnul director CRIȘAN EUGEN la marea durere pricinuită de decesul tatălui. Sincere condoleanțe! Dumnezeu să-l odihnească! Colectivul CEM 110 K.V. Arad. (8802)

Suntem alături de colegul nostru DOREL URSĂDAN, în aceste clipe grele pricinuite de decesul tatălui său. Sincere condoleanțe! Colegii de la SERVICIUL ECONOMIC ARAD. (8798)

Sincere condoleanțe prietenului nostru DORIN POP în marea durere pricinuită de moartea fulgerătoare a fratelui

MARCEL POP.

Familia GABRIAN NICOLAE. (8791)

Conducerea Sucursalei de Distribuție a Energiei Electrice este alături de domnul director adjunct EUGEN CRIȘAN în greaua încercare prin care trece la despărțirea definitivă de tatăl său și transmit condoleanțe îndureratei familii. CONDUCEREA S.D. Arad. (f.1420116)

Suntem alături de domnul director adjunct EUGEN CRIȘAN în marea durere pricinuită de trecerea în neființă a tatălui său. Dumnezeu să-l odihnească și să-l primească în împărăția Lui. Transmitem sincere condoleanțe familiei îndoliate. Colectivul Sucursalei de Distribuție Arad. (f.1420116)

Transmitem cele mai sincere condoleanțe, domnului director adjunct EUGEN CRIȘAN în aceste momente de durere pricinuite de decesul tatălui său. Dumnezeu să-l ierte și să-l odihnească în pace! Sindicatul Energia S.D. Arad. (f. 1420115)

Colectivul S.C. M-ANDA-MODA" SRL este alături de familia STRĂJAN prin marea durere pricinuită de decesul mamei

KOLUMBAN TEREZIA.

Dumnezeu să o odihnească în pace! (8819)

Împărtășim durerea prietenilor noștri dragi BOABI și NONI STRĂJAN în momentele grele pricinuite de decesul mamei dragi

KOLUMBAN TEREZIA.

Familia BILĂ, îndoliată. (8820)

Mulțumim tuturor celor care au participat la tristul eveniment pricinuit de moartea scumpei noastre mame,

BURCUȘ AMALIA MARIA.

Fiica Corina și fiul Marius. (8815)

Mulțumim tuturor celor care au fost alături de noi, la marea durere pricinuită de trecerea în neființă a celui care a fost un om deosebit, un soț și un tată iubitor

BUDĂU NICOLAE.

Familia îndoliată. (8837)

Mulțumesc vecinilor, cunoștințelor, colegilor de serviciu, prietenilor și rudelor pentru că au fost alături de mine în marea durere la despărțirea de soțul meu

MOȚ LIVIU.

Dumnezeu să vă răsplătească! Soția îndoliată MARIA. (8831)

Suntem alături de familia URSĂDAN în dureroasa pierdere a tatălui. Familia CONDURACHE. (8829)

Mulțumim tuturor celor care au condus pe ultimul drum pe cel care a fost

FAZAKAS ȘTEFAN.

Familia. (8845)

Suntem alături de colegul nostru JURCUȚIU OLIMPIU în aceste clipe grele pricinuite de decesul tatălui. Colegele de la Banca TRANSILVANIA - VÂRȘAND. (8849)

Suntem alături de domnul director tehnic al SC „ELECTRICA" SA, ing. CRIȘAN EUGEN, la durerea pricinuită de pierderea tatălui și transmitem sincere condoleanțe. CEM Arad Exterior, CEM Arad Municipiu. (8852, 860)

Cu lacrimi și durere te conduc, pe ultimul tău drum, pe tine, cel care ai fost iubitul meu logodnic

PAȘCA CRISTIAN

și îți promit că n-am să te uit niciodată. Logodnica ta, Moise Madlen Cristina.

Împărtășim profunda durere a familiei KOLUMBAN la trecerea în veșnicie a celei ce a fost soție, mamă, soră, bunică

TEREZIA KOLUMBAN.

Familia Antone. (8880)

† COMEMORĂRI †

Cu adâncă durere în suflet anunțăm încetarea din viață, departe de țară, în SUEDIA, a celei care a fost o minunată mamă, bunică și profesoară

LUCIA OSTOJIC.

Dumnezeu s-o odihnească în pace! Fiul îndurerat Draghi, nora Ingrid, nepotul Kristopfer, familia Weber, toți prietenii și cunoscuții. (8173, 348)

S-au împlinit 6 săptămâni de la trecerea în neființă a celui ce a fost

CHERCIU VASILE.

Parastasul de pomenire va avea loc, sâmbătă, 01.04.2000, ora 18, la Biserica Ortodoxă Micălaca Nouă, str. I. Maniu nr. 126. Dumnezeu să-l odihnească în pace! Nepoții Virgil și Zenovica. (8346)

Azi, se împlinesc doi ani de când ne-a părăsit pentru totdeauna cea care a fost mamă, soacră și bunică

POPOVICI ALEXANDRA.

Dumnezeu să o odihnească în pace! Familia Popovici. (8315)

O tristă aducere aminte și un dor nestins la împlinirea unui an de când a plecat dintre noi dragul și iubitul nostru cumnat

VASILE FILAC.

Îți vom păstra vie amintirea. Familia Guiu Nicolae și Gui Mihai, Chișineu Criș. (8300)

Pios omagiu și veșnică amintire la trecerea a trei ani de la decesul dragei noastre soții, mamă, bunică și cuscră

IRINA GHIRLEA.

Familiile Ghirlea și Pribac Ana. (8253)

O clipă de aducere aminte în memoria celui ce a fost

MARDARE DUMITRU (NICU),

la împlinirea unui an de când a trecut în eternitate, dragul nostru soț, tată, bunic, socru. Rugăm pe bunul Dumnezeu să-l odihnească în pace! Parastasul va avea loc, duminică, 2 aprilie 2000, la Biserica din Cimitirul Pomenirea. Familia Mardare. (8361)

Se împlinesc 10 ani în 2 aprilie, de la decesul scumpului nostru soț, tată, bunic și socru

LANG TOMA.

Îți păstrăm veșnic amintirea. Familia Lang. (8360)

Azi, 1 aprilie se împlinesc 5 ani de la despărțirea noastră de cel care a fost

FILIP GAVRIL,

soț, tată și bunic iubitor. Familia. (8357)

Pios omagiu la un an de la trecerea în neființă a sorei mele, în 2 aprilie 1999,

BORA ILEANA

din LIVADA. Fratele și cumnata: Ionel și Stela. Dormi în pace! (8167)

S-a scurs un an de lacrimi și durere de când ne-a părăsit cel ce a fost

GURBAN GHEORGHE,

din NĂDLAC. Te plânge soția Ana, fiul Nicu, fiica Anica, nora, ginerele, nepoții și strănepoții. (8189)

Un pios omagiu, neștearsă amintire, la 5 ani de la trecerea în eternitate a dragului nostru soț, tată, bunic și socru

KÖHLER ERNEST,

fost pensionar IVA. Familia veșnic îndoliată. (7919)

Duminică, 2 aprilie 2000, se împli-nesc 2 ani de la decesul celui ce a fost

RUS IOAN,

din APATEU. Îl vom păstra mereu viu în amintirile noastre. Dumnezeu să te odihnească în pace! Fratele Sandu cu familia. (8777)

Luni, 3 aprilie, se împlinește un an de la pierderea iubitei mele soții

VADNAJ MAGDALENA.

Slujba Sfintei liturghii, luni, ora 19, la Biserica Romano-Catolică, din centru. Mulțumesc celor care vor participa. Odihnească-se în pace sufletul ei bun. Soțul Tiberiu. (8782)

Pios omagiu la împlinirea unui an de la decesul soțului și tatălui iubitor

ION ALANI.

Fie-i țărâna ușoară și memoria binecuvântată. Familia îndurerată. (8791,92)

S-a scurs un an de zile de când a trecut în cele veșnice, cel care a fost

BÂC TODOR.

Slujba de pomenire va avea loc duminică, 2 aprilie, ora 12, la Biserica Ortodoxă Aradul Nou. Dumnezeu să-l ierte și să-l odihnească în pace! Familia îndoliată. (7830)

Au trecut 6 luni de la despărțirea de cel care a fost

prof. VOICULESCU IORDAN.

Va rămâne pe veci în amintirea noastră. Parastasul va avea loc, duminică, la Catedrala Ortodoxă Arad. Familia. (8808)

O floare, un gând pios, o caldă aducere aminte pentru cel care a fost soț, tată, bunic, socru

COSTINA PETRU,

la șase săptămâni care se împlinesc duminică, 2 aprilie 2000. Parastasul va avea loc la Biserica Ortodoxă din Aradul Nou, duminică, ora 12. Dumnezeu să te odihnească în pace! Soția Maria, fiul Gavril cu soția Geta și nepotul Petru Alin; fiul Viorel cu soția Rodica și nepotul Alex Mihai Costina. (8827)

Se împlinesc 5 ani și respectiv 2 ani de la dispariția celor care au fost soț și soție

MUSTEA IANCU și MUSTEA ANA,

din satul CIL. Dumnezeu să-i odihnească în pace și nu-i vor uita niciodată a lor fiică Marioara, ginerele Vasile, nepoții Lili și Dodu, strănepoții Romeo și Doduțu. (8851)

Astăzi se împlinesc 3 ani de când ne-a părăsit pentru totdeauna, iubitul nostru soț, tată și bunic

CSERNECZKY KAROLY.

Un pios omagiu! Să-i fie țărâna ușoară! (8875)

● PRODUCE ȘI MONTEAZĂ TÂMPLĂRIE PVC ARMAT
● PROFILE TROCAL GERMANIA ☞ LUCRU NEMȚESC
● PRODUCE ȘI VINDE GEAM TERMOPAN

SATLINE

SALON DE EXPOZIȚIE:
ARAD, PIAȚA MIHAI VITEAZUL
BL. M 7, PARTER
TEL./FAX. 057/25 14 61; 094 50 72 11

SEDONA CECMA Partner

Realizatoarea Cărții Galbene și a altor cataloage profesionale și ghiduri pentru fiecare județ

pentru județul Arad
ANGAJEAZĂ
AGENȚI MARKETING
pe durată determinată, cu câștiguri atractive, sub formă de comision.

Candidații trebuie să îndeplinească următoarele condiții:
● putere de muncă și entuziasm, disponibilitate pentru muncă de teren;
● abilități de comunicare în tehnica negocierii și vânzării, dinamism;

Vă oferim un viitor sigur într-o firmă cu tradiție.
Informații la tel.-fax 057-253724, între orele 8,00-10,00.

CARTEA GALBENĂ ROMANIAN PROFESSIONAL DIRECTORY ROMANIAN NATIONAL DIRECTORY GHIDURILE ORAȘELOR

Consiliul de administrație al S.C. IMAR S.A. Arad

CONVOACĂ

în data de 14 aprilie 2000, în sala mare a Casei de Cultură a Sindicatelor din Arad.

I) ADUNAREA GENERALĂ EXTRAORDINARĂ, LA ORA 16,00, CU URMĂTOAREA:

Ordine de zi:

1. Modificarea Statutului și a Contractului de societate ca urmare a majorării capitalului social conform H.G. 983/1998.

II) ADUNAREA GENERALĂ ORDINARĂ, LA ORA 16,30, CU URMĂTOAREA:

Ordine de zi:

1. Raportul de gestiune al Consiliului de administrație, privind exercițiul financiar al anului 1999;
2. Raportul comisiei de cenzori, privind gestionarea societății comerciale în anul 1999;
3. Aprobarea bilanțului contabil și a contului de profit și pierderi privind exercițiul financiar al anului 1999;
4. Aprobarea bugetului de venituri și cheltuieli pentru anul 2000;
5. Modificarea Statutului și a Contractului de societate ca urmare a modificării capitalului social conform Legii 31/1990;
6. Diverse.

Director general,
ing. Andrei Grecu
(2967291)

NEUROMED TIMIȘOARA

INVESTIGAȚII MEDICALE DE ÎNALTĂ PERFORMANȚĂ PRIN REZONANȚĂ MAGNETICĂ NUCLEARĂ
UNICUL CENTRU DIN TIMIȘOARA ȘI VESTUL ȚĂRII

Cea mai modernă metodă de investigație din lume, metodă neinvazivă, fără raze X.

Se folosește în:
- Neurologie
- Neurochirurgie
- Ortopedie
- Oftalmologie
- Oncologie
- Endocrinologie
- Gastroenterologie
- Urologie
- Chirurgie
- Ginecologie

Programări zilnice 24 ore/zi
Se efectuează investigații în regim de urgență, la orice oră.
ADRESA: B-DUL 16 DECEMBRIE 1989 NR. 43, TIMIȘOARA
TEL/FAX: 056-292637; 056-194403.
(2967267)

ÎN ATENȚIA ACȚIONARILOR DE LA S.C. TRICOTAJE INEU S.A.

Vă informăm că distribuirea dividendelor se face numai la sediul societății. În următoarele luni vă rugăm să nu dați credibilitate unor persoane ce vă caută acasă pentru distribuirea lor din partea conducerii, urmează a vă anunța cât de curând perioada de distribuire a dividendelor.

Consiliul de Administrație
(Ag. Ineu 0347479)

S.C. „BELSIRIM IMPORT-EXPORT" S.A. ARAD

LIVREAZĂ CĂTRE AGENȚII ECONOMICI ȘI PERSOANE FIZICE PE BAZĂ DE CONTRACT:
- SĂMÂNȚĂ PORUMB - TURDA 200 PLUS
- ANDREEA 360
- LOVRIN 400
- SĂMÂNȚĂ FLOAREA - SOARELUI RAPID 71
- ERBICIDE: FRONTIER pentru porumb 1,2 + 1,6 l/ha.
SANSULFURON - pentru păioase 0,015 kg/ha.

Plata se face în compensare cu cereale din recolta 2000. Achitarea parțială prin cupoane, reprezintă un avantaj la încheierea contractelor.

Relații la telefon: 284125 sau la sediul nostru din Arad, str. Câmpul Liniștii nr. 1 A.
(2967290)

S.C. „MOBILA - TAPIȚERIE" SRL ZALĂU
Arad, Str. Ion Antonescu (Dobrogeanu Gherea) nr. 22
Vinde cu plata în rate fără dobândă
■ COLȚARE EXTENSIBILE PLUȘ
3.100.000-4.800.000 lei: mari-mijloci-mici
■ CANAPELE EXTENSIBILE PLUȘ
1.700.000-2.700.000 lei
■ FOTOLII EXTENSIBILE PLUȘ
1.000.000-1.500.000 lei
Orar zilnic 9-17; sâmbătă 9-13.
Telefon: 092734994.
(4508916)

SOCIETATEA COMERCIALĂ JACKSON INTERNATIONAL SRL

Preia în arendă, în conformitate cu Legea arendării nr. 16/1994,

TEREN ARABIL
PENTRU PRODUCȚIE AGRICOLĂ
DE CEREALE

Informații tel. 057/257300;
057/254342 int. 25.

Persoana de contact, dl. Bujor Jivan.

CIRCUMSCRIPȚIA FISCALĂ NĂDLAC

În temeiul art. 55 din O.G. nr. 11/1996 privind executarea creanțelor bugetare, se vor vinde prin licitație publică bunurile mobile ale debitorului S.C. AGROINDUSTRIALA Nădlac S.A. după cum urmează: * Combine E281 - 8.000.000-45.000.000 lei; TIH 445 - 20.000.000 lei; Tractor S1501 - 50.000.000 lei; Presă balotat cilindrică - 10.000.000 lei; Combină sfeclă K.C. - 30.000.000 lei; Presă balotat P.P.F. - 5.000.000 lei; Tractoare U650 - 25.000.000-30.000.000 lei și alte utilaje agricole.

Licitația va avea loc la data de 12.04.2000, ora 10,00, în orașul Nădlac, la Secția Mecanică, str. Calea Aradului F.N.

Informații la telefon 474627.

PUBLICAȚIE DE LICITAȚIE

Judecătoria Arad. Dosar execuțional nr. 5077/1999. În data de 04 aprilie 2000, orele 12,00, la sediul Judecătoriei Arad din B-dul gen. V. Milea nr. 2-4, biroul executori judecătorești, camera 104, se vinde la licitație publică imobilul din Arad, str. Ghe. Șincai nr. 8-10, sc. A, ap. 13, proprietatea urmăriților Ceontea Constantin și Gabriela, garanți pentru S.C. „Sirius" SRL Arad.

Prețul de strigare este de 101.178.000 lei.

Condițiile de participare se pot consulta la sediul Judecătoriei Arad, B-dul gen. V. Milea nr. 2-4, biroul executori judecătorești, marți sau joi, orele 8,00-12,00.
(2967402)

BANCA ROMÂNĂ PENTRU DEZVOLTARE
Vă oferă carduri bancare în lei și USD pentru persoane fizice și juridice
Telefon: 253280

ADEVĂRUL

COTIDIAN INDEPENDENT ARAD

Anul XII, nr. 2964

Luni, 3 aprilie 2000 ● 16 pagini ● 2500 lei ● e-mail: adevarul@arad.ro

BRAT Publicație auditată în semestrul I 1998. Tiraj mediu zilnic vândut: 35.948

WEST BANK
ARAD, B-dul Revoluției nr. 88
TELEFON: 284.888; FAX: 285.202
acordă dobânzi avantajoase la depozitele la termen ale persoanelor fizice (suma minimă 500,0 mii lei)
1 lună - 48%
2 luni - 49%
3 luni - 50%

PUTEREA NU ȘTIE SĂ PIARDĂ

După toate semnele, numai o minune mai poate salva actuala Putere de la pierderea alegerilor. Și cum anul 2000 nu prea se arată a fi al minunilor, este mai mult ca sigur că actuala coaliție formată din CDR, USD și UDMR va fi înlăturată din fruntea bucatelor. Motivele pierderii creditului din partea românilor sunt multe și nu tocmai mărunte; acestea țin în primul rând de incapacitatea guvernului de a scoate țara din criză, de povara fiscalității excesive asupra micilor întreprinderi particulare, de inflația imposibil de domolit și creșterea galopantă a prețurilor, de nivelul de trai în continuă degradare. Practic, prea puțin au făcut din ceea ce au promis în campania electorală actualii deținători ai puterii. Oamenii și-au pierdut încrederea și sunt hotărâți să nu le mai dea votul la viitoarele alegeri.

Conform sondajelor de opinie date publicității în ultimele cinci-șase luni, coaliția de la putere abia dacă mai adună 30 la sută din opțiunile exprimate (CDR - 20%, PD - 5% și UDMR - 5%) în timp ce opoziția este cotată cu peste 60 la sută (dublu față de putere); PDSR - 45%, ApR - 15% etc. Evoluția raportului între putere și opoziție este clar, în defavoarea primei, ceea ce înseamnă că „monstruoasa coaliție" va pierde alegerile. O întâmplare normală într-o țară democrată, dar nu și în România. După cum se poartă și după cum se manifestă, deținătorii puterii de la București dau dovadă că nu știu să piardă. Că nu au auzit mai nimic despre etica omului politic în confruntare electorală, că nu știu ce este acela comportament decent. Sunt incapabili să recunoască înfrângerea. Mai certați cu normele fair-play decât pedeseriștii specializați în „telefonia murdară", mai primitivi și mai lipsiți de scrupule, cei aflați la putere au abdicat de mult de la o confruntare de idei și de programe electorale - fiindcă nu dispun de așa ceva - ocupându-se de punerea în scenă a unor diversiuni. Cum este supradiscutatul „fir roșu" cu Moscova, scos din laboratoarele de diversiune ale președintelui Constantinescu. Dar ce-i acest fir roșu, ce vrea puterea să spună aruncând această bombă în arenă?

ȘTEFAN TABUIA

(Continuare în pagina 4)

Deoarece nu mai are argumente economice

EMIL CONSTANTINESCU PROVOACĂ O CAMPANIE ELECTORALĂ NEGATIVĂ

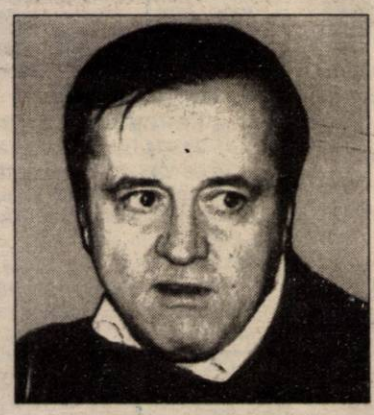

Cunoscutul analist politic Ion Cristoiu comentează în exclusivitate pentru cititorii ziarului „Adevărul" evenimentele săptămânii

★ Președintele României atacă în dreapta și-n stânga pentru a elimina adversarii politici ★ Pe români îi întărâtă ideea alegerilor dictate din afară. În consecință, Iliescu va crește și mai mult... ★ În privința atacurilor făcute pe la spate, Meleșcanu este mai vulnerabil decât Ion Iliescu

Pag. 5

După explozia bombei de la Timișoara, în care au fost implicați patru tineri arădeni

POLIȚIA PĂSTREAZĂ O TĂCERE SUSPECTĂ ÎN JURUL CAZULUI

● Ieri, cei doi decedați au fost înmormântați

Pag. 6

S.C. IFIM-IMPEX S.R.L.
VINDE MEMBRANĂ HIDROIZOLANTĂ IMPORT ITALIA, HIDROIZOLAȚII CONSTRUCȚII CIVILE ȘI INDUSTRIALE, CONFECȚII METALICE
GARANȚIE 10 ANI
2900 ARAD, Str. Henri Coandă nr. 23 (fosta Trestiei)
Te./Fax 057/253036, GSM 092/275563

MOBIL VENEZIA
■ MOBILIER MODERN LA COMANDĂ
■ AMENAJĂRI SPAȚII COMERCIALE
■ MATERIALE IMPORT
■ CALITATE SUPERIOARĂ
STR. VIȘINULUI NR. 74
TEL: 057/224885
092/777361
093/438843

ÎMBUNĂTĂȚIREA CLIMATULUI ECONOMIC VA FACE CA FIRMELE STRĂINE SĂ VINĂ ÎN ROMÂNIA

● Interviu cu Excelența Sa, CHEN DELAI, ambasadorul R. P. Chineze în România

OFERIM
pentru închiriere (sau variante)
SPAȚIU COMERCIAL ULTRACENTRAL
dotat cu tot ce-i trebuie.
Telefon: 281.797

● Victorie concludentă a handbaliștilor arădeni ● Deși a jucat bine, UTA a pierdut la Drobeta ● Telecom și West Petrom câștigă cu același scor: 3-2 ● Rezultate scontate în etapa a 26-a a Diviziei D-„ROWO" ● Handbal feminin: înfrângere nemeritată a Traftului la Sânicolaul Mare ● Cronici, rezultate, clasamente

Pag. 7, 8, 9, 10

◆ Vând TERENURI INTRAVILANE lângă Avicola Grădiște, 2,8 ha și 2,5 ha.

◆ Vând (închiriez) SPAȚII DE PRODUCȚIE și comerciale (show-room, stații de benzină, hotel, discotecă) cu utilități complete, vizavi de Registrul Auto.
Tel.: 057/27.28.12; 094/777773

Pe strada, în cartierul și în localitatea ta se întâmplă multe lucruri interesante. Vrei să le cunoști, vrei să afli tot ce se petrece în jurul tău. Vrei să știi ce fac, dar mai ales ce nu fac autoritățile locale, cum te reprezintă cei pe care i-ai ales, cum sunt cheltuiți banii tăi. Vrei să fii zilnic bine și corect informat? Dorești un ziar în care să găsești răspuns la întrebările care te frământă?

ABONEAZĂ-TE LA ADEVĂRUL

■ Pentru luna mai, prețul abonamentului este de numai 32.300 lei ■ Se pot face abonamente și pe trei luni, șase luni și un an ■ Abonații pot câștiga lunar 10 premii de fidelitate în valoare de o jumătate de milion de lei fiecare.

■ La sfârșitul anului, abonaților le vor fi oferite premii speciale în valoare de zeci de milioane de lei.

PENTRU ABONAȚI, ZIARUL COSTĂ DOAR 1300 LEI

● FERESTRE ȘI UȘI DIN ALUMINIU ȘI P.V.C.
STR. ROȘIORI 26 TEL/FAX: 289053
ALGLASS
● GEAM TERMOPAN ● FIRME ȘI RECLAME ● MOBILIER LA COMANDĂ
PIAȚA SPITALULUI BL. 1 D, TEL/FAX: 253868

CALENDAR

▼ Astăzi, Soarele răsare la ora 6 și 57 de minute și apune la ora 19 și 43 de minute.

▼ Au trecut 94 de zile din acest an. Au mai rămas 277 de zile până în 2001.

▼**Praznicul zilei**: **Biserica Ortodoxă**: Cuv. Nichita Mărturisitorul; Sf. Mc. Elpidifor; **Biserica romano-catolică**: Evagrius și Benignus; **Biserica greco-catolică**: Cuv. Nichita Mărturisitorul (+824); Denia Acatistului Buneivestiri.

Mână criminală sau neglijență?

INCENDII DUPĂ INCENDII LA LIVEZILE DIN BONȚEȘTI

Sâmbăta trecută, două livezi particulare din localitatea Bonțești au fost cuprinse de flăcări.

Pe la amiază, 125 de cireși au ars ca torțele. Pagubele se cifrează la 7,5 milioane lei. Intervenind prompt cu o autospecială, pompierii militari din Gurahonț au stins focul, salvând ce a mai rămas din livada lui A. Alexandru, plus livezile vecine, în valoare de 750 milioane lei.

Două ore mai târziu, altă alarmă. De data aceasta, la livada de meri a lui B. I. 120 de meri au căzut pradă focului. Pagubele sunt de 6 milioane lei. Bunurile salvate, constând în livezile și casele oamenilor din jur, ridicându-se la 650 de milioane lei.

„Incendiile au fost provocate de persoane neidentificate. După toate probabilitățile (deoarece e perioada de curățenie), s-a dat foc la vegetația uscată și, bătând vântul, focul a fost scăpat de sub control. Când a ajuns să se aprindă livada, nimeni nu mai recunoaște", ne-a declarat dl. lt. col. **Ioan Sechel**, șeful Biroului inspecției de prevenire a incendiilor din cadrul Grupului de pompieri „Vasile Goldiș" din Arad.

La mijlocul săptămânii trecute, în aceeași localitate a luat foc o livadă de pruni. Toate acestea nu exclud, încă dimpotrivă, existența unei mâini criminale...

N. OPREAN

VERNISAJ ÎN CLUBUL „FRONTIERA"

Sâmbătă, 1 aprilie, clubul „Frontiera" a fost gazda unui eveniment cultural aparte prin însuși amplasamentul său neconvențional. Este vorba despre vernisajul unei expoziții de grafică, semnată de patru tineri, studenți ai Facultății de Arte din Timișoara: **Ioana Eremias, Gabriel Cosma, Bogdan Dinu, Rareș Moldovan**. Miza acestei expoziții, ca să citâm din ampla prezentare a lui Bogdan Pecican, este „o arheologie a sinelui prin vis", în care fiecare grafician își urmează filonul propriei sale expresii artistice. Atmosfera a fost întreținută de trei elevi ai Liceului de Artă „Sabin Drăgoi" din Arad - Vlad Colar (flaut), Alexandra Tabuia (pian) și Marciana Buta (vioară), care au interpretat compoziții de Bach, Debussy și Jacques Ibert.

CĂTĂLINA LATU

A venit BARZA!

La Arad: Baniciu Simona Cristina, Mandl Eduard Albert, Haica Alexandru Sebastian, Erdödi Isabela Melinda, Crainic Sorina Denisa, Anca Ana-Maria, Radu Eugen Mihai, Murgu Beniamin Marius, Bătrân Ștefan, Bocoș Damian, Portik Gabriel Valeriu, Zincă Lucian.

AU PLECAT DINTRE NOI!

Rus Maria (1914), Jurcă Octavian (1946), Măcean Cornel (1952), Susan Iulia (1910), Galici Virgil (1946).

ACTUALITATEA CULTURALĂ

CINEMATOGRAFE

Dacia: Colecționarul de oase (SUA); 9,30; 11,45; 14,00; 16,30; 19,00

Mureșul: Înscenarea (SUA) 10; 12; 14; 16; 18

Arta: Pisica albă, pisica neagră (SUA) 14; 16,30; 19

Sala mică: Legionarul (SUA) 15,30

Progresul: Apocalipsa (SUA) 17,00

CONCERT

Filarmonica de Stat Arad prezintă marți, 4 aprilie, 2000, ora 19,00, la Sala Palatului Cultural, concertul cameral NUOVO QUARTETTO PIANISTICO ITALIANO: Maurizio Barboro, Paolo Fiamingo, Franco Giacosa, Giuseppe Giusta. **Din program:** Moscheles - Grand Duo „Les Contrastes" op. 115; Smetana - Sonata într-o singură mișcare; Glazunov - Fantezia „Marea" op. 28; T. Loevendie - Voor Jan Piet en Klaas; Czerny - Două Fantezii op. 850 pe motive din opera Somnambula; R. Wagner - Isolden's Liebestod; J. B. Duroc - Hommage à Verdi; Grande Fantaisie.

CURSUL VALUTAR*

– VALORI ÎNREGISTRATE LA SFÂRȘITUL SĂPTĂMÂNII

Denumirea valutei	BNR	BCR		BRD		Banca Transilvania		Banca Agricolă		BIR		Bursa neagră	
		C	V	C	V	C	V	C	V	C	V	C	V
Dolar	19480	19425	19525	19350	19500	19230	19480	19410	19550	19350	19725	19300	19400
Marca germană	9521	9320	9654	9351	9518	9350	9545	9380	9560	9300	9600	9200	9400

METEO

Vremea va fi caldă și în general frumoasă în primele ore ale zilei, când cerul va fi variabil. După-amiaza cerul se va înnora, iar spre seară și în cursul nopții, local, se vor semnala ploi ce vor avea și caracter de aversă. Vântul va sufla slab la moderat din S-E.

Temperaturi maxime: 18 la 21°C; Temperaturi minime: 6 la 9°C.

Meteorolog, CARMEN ȘARGA

HOROSCOP

Luni, 3 aprilie

BERBECUL (21.03-20.04). Sunteți mulțumit de felul cum evoluează lucrurile în general. Așteptați niște informații și date confidențiale în legătură cu o chestiune care vă interesează, dar până când acestea vor intra în posesia dvs., va mai dura ceva vreme.

TAURUL (21.04-20.05). Șeful dvs. este nevoit să plece pentru câteva zile într-o scurtă deplasare și programul de la serviciu devine, în lipsa lui, mai puțin strict, astfel că între timp vă puteți ocupa și de alte lucruri, ce n-au legătură cu munca pe care o desfășurați de obicei.

GEMENII (21.05-20.06). Activitățile dvs. extraprofesionale se înmulțesc și se diversifică și participați cu multă plăcere la reuniunile care au loc.

RACUL (21.06-22.07). Profitați de ocazia ivită și acționați fără a sta nici un moment pe gânduri. Nu trebuie să aveți remușcări și nici să țineți cont de ceea ce se spune despre dvs.

LEUL (23.07-22.08). Se va încerca punerea dvs. în dificultate, așa că trebuie să luați încă de pe acum măsuri pentru a preîntâmpina orice acțiune care v-ar putea periclita poziția.

MOCHETA
Arad, Piața Gării
Telefon 235221
Vinde și montează mochetă la prețuri cu o reducere de 10-20%

FECIOARA (23.08-22.09). Evitați să vă dați cu părerea despre lucruri care nu vă privesc și nu vă vorbiți șefii și colegii de rău, indiferent care este situația.

BALANȚA (23.09-22.10). Buna dispoziție și optimismul vă însoțesc la tot pasul, făcându-i pe cei din jur să se întrebe, în sinea lor, ce eveniment fericit o fi avut loc în viața dvs.

SCORPIONUL (23.10-21.11). Nu sunteți obligat să dați nimănui nici un fel de amănunte despre viața dvs. privată și ar fi bine să păstrați o discreție totală în legătură cu evenimentele care s-au produs, sau urmează să se producă în cel mai scurt timp.

SĂGETĂTORUL (22.11-21.12). Nu vă planificați prea multe activități căci în mod cert nu veți avea timpul fizic necesar.

CAPRICORNUL (22.12-19.01). Nu exagerați, nu faceți excese și dați dovadă de bun simț. Evitați să aduceți în discuție subiectele care nu sunt pe placul șefului dvs., mai ales că în aceste zile nu se află într-o dispoziție prea bună și nu e de dorit să intrați în conflict cu el.

VĂRSĂTORUL (20.01-19.02). Vi se propune o afacere, chipurile, avantajoasă, dar o refuzați, deoarece vă dați seama că nu e o treabă serioasă, iar eșecurile înregistrate până acum v-au lecuit să mai faceți afaceri.

PEȘTII (20.02-20.03). Sunteți dornic de o aventură, însă nu reușiți să găsiți persoana potrivită.

O necesitate

CERTIFICAT DE CALITATE PENTRU MATERIALUL SĂDITOR

OJPC Arad informează că ambalajul materialului săditor oferit la vânzare trebuie să poarte eticheta oficială care să ateste identitatea și calitatea sa.

Comercializarea semințelor și a materialului săditor a căror calitate nu a fost controlată și certificată de Inspectoratul de Stat pentru calitatea semințelor și a materialului săditor din MAA este interzisă. Același lucru este valabil și pentru produsele din import care nu au fost controlate de autoritatea corespunzătoare din țara exportatorului.

Mențiunile minime înscrise pe eticheta furnizorului sunt: denumirea furnizorului și adresa; special (în latină și română); soiul sau hibridul; categoria biologică; numărul lotului; greutatea sau numărul de semințe; anul recoltei; data ambalării; termenul de valabilitate; tratament chimic utilizat.

Eventualele reclamații se primesc la Inspectoratul pentru semințe, tel. 270454 și OJPC Arad, 257047.

MADIANA MICAN

UTILITARE

PIEȚE, TÂRGURI. Astăzi este zi de piață la Curtici, Nădlac, Bocsig, Gurahonț, Moneasa, Pilu, Vladimirescu. Tot astăzi se organizează târg săptămânal la Gurahonț, și Bârzava.

Mâine, marți, este zi de piață la Sebiș, Almaș, Apateu, Semlac, Sântana, Șilindia, Vârfurile.

FARMACIA DE SERVICIU. Farmaciile **„Sinapis"**, B-dul Revoluției, nr. 88, lângă Noul Stil, telefon 282369 și **„Noua Farmacie"**, str. Andrei Șaguna, nr. 15, telefon 948, sunt de serviciu cu program non-stop.

CABINET STOMATOLOGIC. Cabinet stomatologic privat, B-dul Revoluției nr. 62, telefon 256.665, deschis zilnic între orele 8,00-12,00 și 14,00-20,00.

ÎNTRERUPERI DE CURENT. Marți: Str. Bogrea, Gladiolelor, Basarab, Miraj, Pârvan, Mirea, Densușeanu, Spartacus, Corabiei, SC Vinalcool, Memorandului (p); Str. Secula, Tabacovici, Gurban, Loga, Ficusului, Mușcatei, Movilei, Sunătoarei, Berzei, Nalbei, Sion, Timișorii, Ipătescu, Pincio (p); Str. Coresi, Mariș, Cunțan, Trifoiului, Gutuiului, Petalelor, Piersicilor, Augustin, Bobâlna, Pavelescu, Horga, Tabacovici, Titan, Cartier Micălaca, bl. 245, 246, 603, 605, 606, 607, 608, 610, 611, 612, 613, 614, 615, 505, 507, 508, 509, 510, 511, 520, 521, 522, 523, 524, 525, 526, 527.

ADEVĂRUL
COTIDIAN INDEPENDENT ARAD
Editor: S.C. ADEVĂRUL S.R.L. Arad
COD FISCAL R 1681938 ● COD SICOMEX 19.604 ● CERTIFICAT J 02/1886 / 31X 1991 ● COD SIRUES 020956601 ● ISSN 1220 - 7489

Redacția și administrația: 2900 Arad, Bd. Revoluției nr. 81. Telefoane: SECRETARIAT - 281802, fax 280655, 280625; ADMINISTRAȚIE - CONTABILITATE - 281797; MICA PUBLICITATE - 210775; MAREA PUBLICITATE - 280904; CLUBUL PRESEI - 280989.

Consiliul de administrație: președinte - **DOREL ZĂVOIANU,** telefon 281802, 280625; vicepreședinte - **MIRCEA DORGOȘAN,** telefon 281802, 280854; **membri: DOREL BARBU,** telefon 281797; **NICU COJOCARU,** telefon 280904; **MIRCEA CONTRAȘ,** telefon 281802, 280854.

Colegiul de redacție: MIRCEA CONTRAȘ (redactor-șef); **MARCEL CANCIU** (șef secție foto), telefon **281701; ALEXANDRU CHEBELEU** (șef secție sport), telefon **281701; NICU COJOCARU** (șef secție publicitate) telefon/fax: **280904; AUREL DARIE** (secretar general de redacție), telefon **281802, 280854; VASILE FILIP** (șef secție cultură-învățământ), telefon **281855; 280003; SORIN GHILEA** (șef secție tineret) telefon **281855, 280003; IOAN IERCAN** (șef secție politică), telefon **280943; DORU SAVA** (șef secție social-economic), telefon **281738; ȘTEFAN TABUIA** (șef secție actualități), telefon **281855; 280003; DOREL ZĂVOIANU** (președinte al Consiliului de administrație), telefon **281802, 280625.**

Tiparul executat la S.C. MEDIAGRAF S.A. ARAD, str. Feleacului F.N., telefon 250902, fax 250920

„Adevărul" poate fi citit și pe Internet la adresa http://adevarul.arad.ro

Ziarul „ADEVĂRUL" utilizează informații transmise de agențiile de presă MEDIAFAX și ROMPRES.

TEATRUL „C. NOTTARA" - ÎN TURNEU LA ARAD

Miercuri, 12 aprilie, ora 18, excelenta trupă a teatrului bucureștean NOTTARA, compusă din vedetele postului TV ACASĂ, Catrinel Dumitrescu și Emil Hossu, vă oferă spectacolul cu piesa „Doi pe o bancă" de Al. Ghelman. În violența și pornografia care ne inundă ochii, sufletul și stomacul, destinele dramatice, comice, lirice, și, uneori, tragicomice, a doi oameni obișnuiți, în interpretarea de excepție a actorilor bucureșteni, ne aduce în situația eternă când „un ochi plânge și altul râde..."

S. AMBRUȘ

Echipa de serviciu
GABRIELA GROZA
– secretar de redacție.
Adela Homorâceanu, Ioan Leac
– tehnoredactare computerizată.
Doina Jurcă, Madiana Micaa.
– corectură.

Sfidând concurența, CJA oferă primăriilor

SERVICII JURIDICE DE SPECIALITATE LA PREȚURI MODICE

De acum încolo, Consiliul Județean Arad va percepe taxe pentru serviciile de specialitate juridică prestate de către Direcția Juridică și Coordonare, în folosul primăriilor orașelor și comunelor din județ.

Această hotărâre a fost luată având în vedere evoluția legislativă din această perioadă și numărul solicitărilor tot mai numeroase venite din partea primăriilor. Prin lege, secretarii primăriilor ar trebui să aibă studii superioare juridice, dar cum puțini sunt cei care îndeplinesc această condiție, primarilor nu le rămâne decât să apeleze la serviciile consilierilor juridici din cadrul Serviciului Juridic Contencios al CJA, care oferă asistență calificată la **„prețuri fără concurență"**.

Deși au existat câteva discuții privind adoptarea acestei hotărâri, sub pretext că „noi finanțăm primăriile și tot noi le luăm banii înapoi", ea a trecut totuși cu bine prin CJ.

Prin urmare, a fost stabilită și o listă de prețuri. Pentru redactarea unui contract de orice tip se percep 100.000 lei, iar pentru redactarea apelurilor și recursurilor - 200.000 lei. Reprezentarea în instanță pe toată durata procesului se împarte pe trei categorii: reprezentarea la judecătorii - 550.000 lei, la tribunal - 550.000 lei, iar la Curtea de Apel și Curtea Supremă de Justiție - 700.000 lei. Oferta de prețuri, după cum se vede, este incomparabil mai mică decât cea practicată în general de avocați. Oare și calitatea este aceeași?

SORINA AMBRUȘ

La Penitenciarul Arad

SUTE DE PLÂNGERI ALE DEȚINUȚILOR

Reprezentanții Organizației pentru apărarea drepturilor omului (OADO) au stat o lună de zile la Arad. Deținuții au fost principalii lor musterii. 450 dintre cei aflați la „mititica" au fost ascultați, alți 100 urmând să formuleze în scris durerile și să le trimită la București.

„Din totalul celor cu care am intrat în vorbă, doar vreo 45 au, în principiu, dreptate. Pe ei vom încerca să-i ajutăm supunând atenției autorităților statului sentințele pronunțate împotriva lor, sentințe aberante de altfel", afirmă dl. **Florentin Scaleţchi**, președintele OADO.

Ani grei de temniță, pentru o bicicletă, pentru câțiva saci de porumb, ori 10 litri de țuică... reprezintă o parte din cazurile ce vor fi înaintate instanțelor superioare.

În ceea ce privește „traiul" din Penitenciarul Arad, Florentin Scaleţchi este mulțumit de ceea ce a întâlnit: **„Cu toate că mai sunt unele probleme cu apa caldă curentă, supraaglomerarea (până la terminarea noului penitenciar) ori asigurarea echipamentului, Penitenciarul Arad poate fi dat exemplu. Prin buna organizare cele observate aici se apropie vizibil de standardele impuse de comunitatea internațională."**

N. OPREAN

ASISTENȚI MEDICALI ARĂDENI, LA INSTRUIRE ÎN ITALIA

Zilele trecute, în cadrul Fundației „Vasile Goldiș" a avut loc o conferință de presă. La discuții a participat o delegație italiană formată din: **Claudio Ciciliot** - președinte al Institutului Cesana Malanotti, asesor pentru orașul Vittorio Venato, consilier comunal; **Luca Termanini** - consilier al Institutului Cesana Malanotti; **Tiziana Tonov** - director serviciu personal Cesana Malanotti; **Silvano Posagnollo** - coordonatorul italian al proiectului „Centru de Servicii Formative - Arad"; **Tiberiu Grunroald** - consultant AGFOL - Cooperare internațională.

Subiectul discuțiilor a fost un program de pregătire profesională, de instruire în Italia a unui grup de asistenți medicali arădeni. Cheltuielile de cazare, masă și o bursă de studii vor fi suportate de către Institutul Cesana Malanotti.

Asistenții medicali arădeni vor participa la un curs de 150 de ore. În cadrul lui se vor preda: date despre cultura orașului Viitorio, limba italiană și metode de comunicare cu persoanele asistate. În urma acestui curs, mai precis în luna iunie a.c., trei persoane vor pleca în acest schimb de experiență pentru trei luni. Programul se va repeta de trei ori, pe o perioadă de nouă luni.

D-l **Claudio Ciciliot** a prezentat situația caselor de odihnă (n.n. căminelor de bătrâni) din zona din care provine dumnealui. „În Italia, persoanele vârstnice nu sunt abandonate. Lor li se oferă asistență atât la domiciliu cât și în aceste case de odihnă. Noi ne confruntăm cu un deficit de personal calificat în acest domeniu. O colaborare anterioară deosebită pe care am avut-o cu fundația „Vasile Goldiș" ne-a determinat să realizăm acest program în Arad. Prin acest schimb de experiență sperăm ca în cel mai scurt timp posibil, diplomele asistenților medicali arădeni să fie recunoscute și în Italia."

MADIANA MICAN
Foto: AL. MARIANUȚ

Aspecte de la conferință. În stânga, dl. Ciciliot

O treime dintre pacienții ORL - se tratează „după ... ureche"

În ultima vreme, tot mai multe persoane bolnave evită consultațiile medicale de specialitate - preciza **doctorul Voicu Văgălău, șeful secției ORL din cadrul Spitalului Municipal**. Motivele sunt diferite: unii nu agreează birocrația din ultima vreme, care obligă pacientul să se adreseze întâi medicului de familie, alții au prea puțin timp să meargă pe o filieră normală. Și-atunci, preferă să-și rezolve problemele de sănătate pe cont propriu recurgând la automedicație. Altfel spus, merg „ață" la farmacie și își cumpără medicamente - în special antibiotice - cu care cred ei că se pun pe picioare. Practică eronată. Șeful secției ORL amintește câteva dintre dezavantajele unui astfel de obicei: lipsa unui diagnostic, achiziționarea unor medicamente foarte scumpe, ineficiente în cazul afecțiunii și care pot să facă rău organismului, apariția unor tulpini rezistente la antibioticul respectiv, complicarea cazului și, implicit, prelungirea afecțiunii.

Cele mai frecvente boli în care se apelează la automedicație sunt amigdalo-faringitele acute și suferințele otice. Statistic, până la o treime dintre pacienții care vin la ORL se tratează, în prealabil „după ureche" și-abia după ce dau de greu, vin la medic.

TEODORA MATICA

ÎN ATENȚIA ȘOMERILOR ȘI TINERILOR

Centrul Universitar de Cercetare și Afaceri al Fundației Universitare „Vasile Goldiș" Arad, în colaborare cu Agenția Județeană de Consultanță Agricolă Arad, organizează cursuri de perfecționare în meseriile de:

* Consilier financiar-bancar (cu specializare în impozitul pe venitul global).
* Patron-conducător de unitate hotelieră și restaurant (agroturism).

Cursurile sunt gratuite și la absolvire se eliberează certificate recunoscute pe plan național.

Deoarece numărul de locuri este limitat, unul dintre criteriile de selecție va fi și ordinea înscrierii la aceste cursuri.

Pentru informații suplimentare și pentru înscriere, doritorii se vor adresa Centrului Universitar de Cercetare și Afaceri, B-dul Revoluției nr. 78, tel. 253772, 257460, persoana de contact, dl. Tiberiu Baiu.

MEDICII DE FAMILIE - DERUTAȚI DE NEPĂSAREA ASIGURAȚILOR

Peste 80 la sută dintre medicii de familie din orașul Arad întâmpină serioase dificultăți în alcătuirea listelor de pacienți. Aceste probleme au fost generate prin faptul că un asigurat, cu sau fără voia lui, a ajuns să figureze în același timp la doi, trei sau chiar patru medici.

Doctorul **Ioan Precup**, șeful biroului acreditări din cadrul Casei de asigurări sociale de sănătate Arad, ne spune că situațiile de acest gen pot fi rezolvate printr-o simplă cerere adresată medicului de familie la care asiguratul s-a hotărât să rămână. Cererea va trebui să cuprindă date despre asigurat (nume, prenume, adresă, cod numeric personal) și, eventual, mențiunea dacă cel în cauză se mai află înscris încă la un alt medic de familie.

Potrivit evidențelor de la CAS, astăzi, peste 80 la sută din populația Aradului este asigurată medical. Numărul medicilor de familie este 104.

C. TRIF

Foto: Acest afiș vrea să spună că SunTel taxează convorbirile la jumătate de minut. Adică vorbești 30 de secunde, plătești 30 de secunde. Dacă te abonezi. Simplu, nu? Alte informații la tel: (01) 402 44 44

Președinția replică PDSR

FOTOCOPII ALE UNOR DOCUMENTE „DE NATURĂ ȘI PROVENIENȚĂ DIFERITE"

În timpul campaniei electorale din 1996, la sediul de campanie al președintelui Emil Constantinescu, s-au primit foarte multe fotocopii ale unor documente "de natură și proveniență diferite", se arată într-un comunicat al Biroului de Presă al Președinției remis, ieri, agenției MEDIAFAX.

Comunicatul se referă la cererea formulată, vineri, de PDSR, privind anchetarea modului în care o serie de documente ale Ministerului Afacerilor Externe au fost folosite în campania electorală din 1996. PDSR a cerut această anchetă în urma unor informații dintr-o emisiune televizată.

Dintre copiile care i-au parvenit în campania din 1996, președintele Constantinescu a folosit, pe timpul dezbaterii televizate din 14 noiembrie, trei materiale, se arată în comunicatul Biroului de Presă. Primul dintre acestea dovedea felul în care Ion Iliescu, în calitate de președinte, și alți demnitari ai administrației sale, și-au cumpărat locuințele oficiale, la un preț foarte mic, după ce le-au transferat, în pragul alegerilor din 1996, de la RAAPPS în patrimoniul Primăriei Capitalei.

"Celelalte două materiale utilizate în 14 noiembrie 1996 erau fotocopii după nota nr. 14.896 din 4 mai 1995, respectiv după nota de audiență nr. 4.492 din 8 noiembrie 1995, ambele de la Ministerul Afacerilor Externe", se arată în comunicatul Biroului de Presă, care adaugă: "Cele două documente dovedesc că, în ciuda insistențelor experților din MAE, pînă în noiembrie 1995, nici fostul președinte Ion Iliescu, nici fostul ministru de Externe, Teodor Meleșcanu, nu au întreprins nimic pentru denunțarea convențiilor militare care decurgeau din Tratatul de la Varșovia, desființat în 1991. Aceste convenții permiteau dislocarea de trupe rusești în porturile și bazele maritime de la Marea Neagră și de la Dunăre, ca și pe aeroporturile de pe teritoriul României. Documentele prezentate de domnul Emil Constantinescu pe 14 noiembrie 1996 atestă duplicitatea și șovăielile politicii externe românești din anii 1992-1996, care au fost evidențiate de altfel și de recentele discuții pe marginea a ceea ce presa a numit «afacerea firului roșu»".

Președintele Constantinescu apreciază ca un "fapt foarte grav" dispariția unor documente din arhiva MAE și "solicită maximă operativitate în ancheta declanșată de Parchetul General" și, totodată, "își exprimă speranța că aceste chestiuni vor fi clarificate cît mai rapid, pentru ca activitatea politică și atenția opiniei publice să se îndrepte spre rezolvarea problemelor societății românești: progresul economic, negocierile de aderare la Uniunea Europeană și continuarea procesului de integrare a României în structurile NATO", se arată în comunicatul citat.

În perioada 3-29 aprilie

DACIA NOVA, BREAK ȘI BERLINĂ, MAI IEFTINE

Automobile Dacia anunță pentru perioada 3-29 aprilie o reducere a prețurilor la trei modele de automobile Dacia Nova, Dacia break și Dacia berlină, prețul unui autovehicul diminuîndu-se cu aproape șase milioane de lei, informează un comunicat al societății Dacia remis agenției MEDIAFAX.

Astfel, modelul de bază Dacia berlină poate fi cumpărat, în această perioadă, la prețul special de 59,4 milioane de lei, iar un automobil Dacia break poate fi cumpărat la prețul vechi al unei berline.

În cazul modelului Dacia Nova, acesta poate fi achiziționat la prețul vechi al unei Dacia break, respectiv la valoarea de 65,8 milioane de lei, reducerea de care beneficiază cumpărătorul fiind de aproape șase milioane de lei.

În cadrul aceleiași oferte de primăvară anunțată de societatea Automobile Dacia este prevăzută și diminuarea cu 15% a prețului la unele piese de origine Dacia și la unele accesorii, precum și aplicarea pentru acestea a unor prețuri fixe valabile în întreaga țară.

Tragerile Loto de duminică, 2 aprilie 2000

6/49

5 10 25 18 35 27

NOROC

6941801

PUTEREA NU ȘTIE SĂ PIARDĂ

(Urmare din pagina 1)

Nimic mai mult decât faptul că principalii săi adversari politici, Ion Iliescu și Teodor Meleșcanu, ar fi fost duplicitari în 1994, când au fost implicați, într-un fel sau altul, în desfășurarea unor negocieri purtate între cele două țări, România și Rusia, pentru instalarea unei linii de comunicație directă între Cotroceni și Kremlin. Adică, vrea să zică Emil Constantinescu, în vreme ce se duceau tratative cu NATO, foștii deținători ai puterii negociau în ascuns cu Moscova. Ceea ce nu este adevărat. În primul rând pentru că nu există nici o dovadă că NATO nu era la curent cu desfășurarea negocierilor. Apoi ce ar fi fost rău dacă aveam o linie telefonică (firul roșu) directă între președinții celor două țări? Americanii și englezii nu au? Ba bine că nu. Și atunci? Care-i problema? Nici una. Ar fi fost chiar bine să avem linii cât mai bune de comunicație cu Rusia. Și în general, relațiile României cu această putere mondială trebuie în mod necondiționat să fie bune. Un lucru trebuie să fie clar: fără acceptul Rusiei, fie el și tacit, România nu va fi primită în NATO. În fond și la urma urmei, pe Ungaria, Polonia ori Cehia, țări primite în NATO, nu le-a întrebat nimeni dacă au sau nu fir roșu cu Moscova. Numai la București crede Constantinescu Emil că poate induce lumea în eroare, uitând că românul este departe de a fi ignorant, așa cum îl crede liota de trepăduși din stafful domniei sale. Descâlcind cu succes firul roșu, omul simplu a priceput că locatarul de la Cotroceni și oamenii săi se pretează la folosirea unor mijloace murdare în lupta electorală, la practica unor lovituri sub centură pentru doborârea adversarului. După ce diversiunea firului roșu își va epuiza conținutul nociv, vor urma, aproape sigur, „senzaționale" dezvăluiri din dosarele prefabricate de aceiași „specialiști" ai președintelui (cei 15.000, despre care tot românul a auzit în ultimii patru ani).

Lupta pentru putere nu se dă pe programe economice, pe măsuri de scoatere a României din haos. Pe deținătorii puterii nu-i interesează cum să ridice nivelul de viață al românului, să pună pe mesele oamenilor mai multă pâine. Constantinescu și ai lui sunt preocupați să-l murdărească pe adversar, să-l tăvălească în noroi. În locul dezbaterii de idei, a confruntării de programe, deținătorii puterii nu ezită să apeleze la mijloace josnice de luptă, etichetându-și adversarii cu fel și fel de epitete. Iliescu este kaghebist, vândut rușilor, nostalgic, neocomunist, animat de idealuri proletare, Meleșcanu, cosmopolit, turist prin străinătate, fumător de trabucuri, echipat la trei ace în costume Armani, mic burghez, cu câine în apartament etc.

Groaza care i-a cuprins pe deținătorii puterii îi schimonosește la față, îi încruntă la chip, îi slutește și îi împinge la greșeli. Mascarada cu Poliția scoasă masiv în cartierele țigănești, adunarea curvelor de prin tirurile turcilor, sunt făcute cu intenția de a le arăta românilor că nu au motive reale să se simtă în insecuritate în casele lor, ori pe stradă. Ca și cum cetățenii neliniștiți, de prostituate s-ar teme și nu de cuțitași! De tâlharii și de pedofilii pentru care Ministrul Justiției, Valeriu Stoica, pregătește legi stupefiant de blânde: iertarea acestora. Numai de victime a uitat și d!. Stoica și puterea.

PDSR are multe bube în cap, este partidul ciocoilor cu girofar și al telefoanelor murdare, al stagnării economice și al maselor populare cu mâna întinsă. Este orice vreți, dar de un lucru nu poate fi acuzat: că nu ar fi știut să piardă.

Chiar dacă a suferit vizibil în 1996, când a pierdut alegerile, PDSR a avut tăria să primească lovitura stând demn, în picioare. Spre deosebire de lamentabila echipă aflată încă în fotoliile puterii de pe Dâmbovița, capabilă să apeleze la argumente certate cu pretinsul europenism de care face atâta caz.

LUNI, 3 APRILIE 2000

TVR 1

12,00 Surprize, surprize - rel.
14,00 Jurnal
14,15 TVR Craiova
15,00 Pro Patria
16,00 Emisiune în limba maghiară
17,30 Agenția de plasare
18,10 Corect!
18,15 Blossom - s.
18,40 Bine și rău - s.
19,05 Avanpremieră. Știri
19,10 Sunset Beach - s.
20,00 Jurnal * Meteo * Sport
20,30 Gala UNITER, în direct
22,30 Jurnalul de noapte
23,00 Gala UNITER, în direct

TVR 2

12,00 Tip-top, mini-top - rel.
13,00 Desene animate
13,30 La noi, la români!
14,00 Toți, împreună
14,45 Știri
14,50 Desene animate
15,15 Care pe care, o nouă provocare!
16,00 Trupa DP 2
17,30 Femeia misterioasă - s.
18,15 Se întâmplă acum!
18,45 Telejurnal TVR 2
19,20 Virtuozi ai instrumentelor populare
19,35 Punct și de la capăt
21,10 E dreptul tău!
21,40 Afaceri la cheie
22,00 Sport Plus - Fotbal: **Tottenham - Middlesbrough**, în direct
0,30 TVM * Mesager

PRO TV

7,00 Bună dimineața, Pro TV e al tău!
10,00 Tânăr și neliniștit - rel.
11,30 Diagnostic: crimă! - s.
12,30 Dădaca - rel.
12,55 Știrile PRO TV
13,05 Furtunoasa zi de luni - dramă, Marea Britanie, 1988, cu Melanie Griffith, Tommy Lee Jones, Sting
14,40 D.O.D. Show - Glumărețu' - rel.
16,10 Tânăr și neliniștit - s.
16,55 Sens unic
17,00 Știrile Pro TV
17,30 Cursa cea mai lungă - s.
18,20 Dădaca - s.
18,50 Chestiunea zilei
19,00 Știrile Pro TV
19,50 Chestiunea zilei
20,00 Atingerea răului - thriller, SUA, 1996, cu Paula Abdul
21,55 Știrile Pro TV
22,00 Chestiunea zilei
23,30 Știrile Pro TV
0,00 Fotbal - Rezumat Divizia A
1,00 Diagnostic: crimă! - rel.

TV ACASĂ

5,30 Acasă la români - rel.
7,00 Căsuța poveștilor - rel.
7,30 Micuțele doamne - rel.
9,15 Floare de aur - rel.
10,45 Requiem pentru o stea căzătoare - f., rel.
12,00 Vă place Brahms? - f., rel.
14,00 Antonella - s.
14,45 Verdict: crimă! - s.
15,35 Dragoste și putere - s.
16,00 Copilul adus de mare - s.
17,00 Desene animate
17,10 Acasă la români - muzică populară
17,15 Acasă la bunica - rețete culinare
17,30 Pentru iubirea ta - s.
18,30 Știrile de Acasă
19,05 Sânge din sângele meu - s.
20,00 90-60-90 Fotomodele - s.
21,00 Femeia vieții mele - s.
22,00 Conversația - dramă, SUA, 1974, cu Gene Hackman
0,00 Dragoste și putere - rel.
0,25 Verdict: crimă! - rel.
1,15 Profesiunea mea: Cultura
2,40 Știrile de Acasă - rel.

ANTENA 1

7,00 Observator
8,00 Dimineața devreme
10,00 Știri
10,10 Burlacul - s.
10,30 Fără obligații - s.
11,00 Cum să prinzi un rege - acțiune, SUA, 1984
13,00 Știri
13,15 L. A. Doctors - s.
14,00 Decepții - s.
15,00 Scandalul - s.
16,00 Suflet rebel - s.
17,00 Știri
17,20 Divertisment Vouă
17,25 Intrigi în Paradis - s.
19,00 Observator
19,55 Divertisment Vouă
20,00 Din Rusia, cu dragoste... - acțiune, Marea Britanie, 1964, cu Sean Connery
22,00 Observator
22,25 Divertisment Vouă
22,30 Marius Tucă Show
1,00 Navarro - s.

PRIMA TV

7,00 Karaoke show - rel.
8,00 Dimineața cu Prima
12,00 Celebri și bogați - rel.
13,00 Sport magazin - rel.
15,00 Chic - magazin de modă - rel.
15,30 Cinemagia - rel.
16,00 Nadine Show - rel.
17,00 Celebri și bogați - s.
18,00 Focus * Sport * Meteo
18,30 Clip Art
18,35 Poză la minut - s.
19,00 Frontal
20,00 Dosarele Y
21,00 Brooklyn South - s.
22,00 Frasier - s.
22,45 Special
0,30 Film artistic
2,00 Focus - rel.

TELE 7 ABC

7,00 Știri
7,10 Bună dimineața, România
9,00 Forța destinului - rel.
10,00 Știri
10,15 Teleshopping
10,30 Senzațional - rel.
11,30 Rendez-vous la Tele 7 - rel.
12,30 Ora unu a venit - rel.
15,00 Știri
15,10 Teleshopping
15,45 Post Meridian
18,00 Documentar
18,50 Loto
19,00 Dincolo de anul 2000 - doc.
20,00 Telejurnal
20,35 Economic ABC
20,50 Gura lumii
21,00 Senzațional cu Dan Diaconescu
22,00 Dincolo de stadion
23,30 Cutia muzicală - rel.
0,00 Știri
0,30 Concert
1,35 Teleshopping
1,45 Telejurnal - rel.

TV ARAD

7,00 Observator
8,00 Știri TVA - rel.
8,30 Emisiune în limba bulgară
8,40 Anunțuri
8,50 Divertisment
10,00 Știri
10,10 Burlacul - s.
10,30 Fără obligații - s.
11,00 Cum să prinzi un rege - acțiune, SUA, 1984
13,00 Știrile amiezii
13,15 L.A. Doctors - s.
14,00 Decepții - s.
15,00 Scandalul - s.
16,00 Suflet rebel - s.
17,00 Știri
17,20 „Vouă"
17,25 Divertisment
18,20 Anunțuri
18,30 Știri TVA
19,00 Observator
20,00 Arena
21,20 Anunțuri - rel.
21,30 Știri TVA - rel.
22,00 Observator
22,25 „Vouă"
23,00 Marius Tucă Show
În continuare programul este identic cu cel al Antenei 1..

TV INTERSAT

9,00 Deschiderea programului
9,15 Revista presei
9,45 Horoscop
9,50 Dulce ispită - s.
10,30 Desene animate
11,00 Retrospectiva știrilor săptămânii - rel.
11,30 Mistere, farmece și miracole
12,00 Jocul decisiv - film
13,30 Marea junglă - s.
14,00 Lumea adâncurilor - rel.
14,15 Neon Rider - s.
15,00 Intersat Sport Show - rel.
16,00 Desene animate
16,30 Cazul Thornwell - film
18,00 Săptămâna sportivă arădeană
18,30 Haideți să ne jucăm
18,45 Știri * Meteo *Sport * Vocea străzii
19,30 Aradul prin gaura cheii - în direct
20,30 Farmacia de serviciu - s.
21,00 Pisica din colivie - film
22,30 Ghimpele dragostei - f. horror
0,00 Știri
0,30 Erotica
1,30 Închiderea programului

HBO

10,00 Tatăl miresei - comedie, SUA, 1995
11,45 Bărbatul perfect - comedie, SUA, 1996
13,15 Slappy și gașca - comedie, SUA, 1998
14,30 Iubire fără vârstă - comedie, SUA, 1993
16,30 Reacție în lanț - acțiune, SUA, 1996
18,15 Interogatoriul - suspans, SUA, 1998
20,00 Război la Pentagon - comedie, SUA, 1998
21,45 Totul despre sex - s.
22,15 Desene animate - Spawn
22,45 Ghinionista - comedie, SUA, 1997
0,15 Pericol iminent - acțiune, SUA, 1997

TVR INTERNAȚIONAL

21,30 S-a întâmplat... azi
21,35 Revista presei
21,40 Practic info
22,00 Jurnal * Curs valutar * Meteo
22,30 O stea a gimnasticii românești: Lavinia Milosovici
23,00 Destinul unei națiuni
23,30 Ora planetei
23,50 Studioul șlagărelor
0,20 A-Facerea

ATOMIC TV

7,00 Selector
10,00 Reactor - rel.
10,30 Hai Hui - rel.
11,15 Atomix cu Oana - rel.
14,00 Interactiv
15,55 Reactor
16,00 Romanian Top 100 cu Oana - rel.
18,00 Selector
19,00 Atomix cu Dinu
21,55 Reactor
22,00 Gogs - des. anim.
22,30 File de poveste - rel.
23,00 Aria 52
0,00 Insomnia

RADIO ARAD & RADIO CONTACT (99,1 MHz)

5,00 - 8,00 Lupta cu somnul; 8,00 - 10,00 BUNA DIMINEAȚA, ARAD!; 10,00-12,00 Tovarăși - realizatori Bogdan Popescu Șarpe, Marius Furdui, Ionuț Pohrib; 12,00-14,00 Pulsul zilei - realizator Gabriela Gavrilescu; 14,00-15,00 Radio magazin - Deutsche Welle; 15,00-17,00 Contact FM; 17,00-18,00 Pentru dvs., doamnă - realizator Codruța Belean; 18,00-19,00 Fresh - realizator Radu Mustafa; 19,00-19,30 Bună seara, Arad! - realizatori Gabriela Gavrilescu, Sorin Puscuță; 19,30-20,00 Viața spirituală; 20,00-20,15 Fanta Fiesta - realizatori Raluca Voinu și Adrian Popescu; 20.15-22,00 - Seară de seară (dedicații muzicale); 22,00-24,00 Contact FM; 00-01,00 România-Bosnia - sfârșit - realizator Roxana Niculescu Costel

RADIO PRO FM (92,1 MHz)

0,00 - 2,00 ZONA LIBERĂ cu DJ Vasile
2,00 - 5,00 MUZICĂ: 5,00 - 5,30 BULETIN DE ȘTIRI la fiecare sfert de oră; 5,30 - 8,00 PRO FM PÂNĂ LA UNU - cu Nono Semen și Laura Călăccanu; 8,00 - 10,00 PRO FM PÂNĂ LA UNU - cu Cătălin Lăpușcă; 10,00 - 13,00 PRO FM PÂNĂ LA UNU - cu Mihai Dobrovolschi; 13,00 - 14,00 13-14 CU ANDREI - cu Andrei Gheorghe; 14,00 - 17,00 POFTIM PRO FM - cu Cristian Pavel; 17,00 - 19,00 ARBEMA PREMIUM MUSIC - cu Cătălin Lăpușcă; 19,00 - 22,00 ASCULTĂ-ȚI MUZICA! - cu Andi Moisescu; 22,00 - 23,00 SPORT SHOW - cu Ovidiu Ioanițoaia; 23,00 - 1,00 RONDUL DE NOAPTE - cu Răzvan Exarhu

RADIO TIMIȘOARA

5,00 Ceasurile dimineții
8,00 Muzică populară cu dedicații
9,00 Cânt din suflet
10,00 Radio-circuit; 11,00 Gramofon
12,00 Miez de zi la polul vest
13,00 Emisiune în limbile minorităților
16,00 Radio-cocktail
18,00 Actualitatea radio
18,10 Orele cetății
19,00 Radiojurnal; 19,15 Civica
20,05 Călătorie în lumea poveștilor
21,15 Conexiuni rock
23,00 Curierul de seară
Știri: 6,00; 7,55; 9,00; 11,00; 12,50; 17,00; 20,00; 21,00; 21,55.
Radio Jurnal: 7,00; 16,00; 19,00.

RADIO SEBIȘ

6,00 - 8,00 Detașamentul de trezire
8,00 - 9,00 Cântă-mi lăutare - muzică populară
9,00 - 10,00 Alo, tu alegi!
10,00 - 12,00 Cafeaua de zece
12,00 - 13,00 La porțile dorului - muzică populară; 13,00 - 14,00 FM-ul de prânz
14,00 - 15,00 Poesis; 15,00 - 16,00 Astăzi te sărbătorim - muzică populară și dedicații muzicale
16,00 - 18,00 După patru
18,00 - 19,00 Telefonul cu butoane
19,00 - 20,00 La mulți ani! - dedicații muzicale
20,00 - 22,30 Pas montan
20,30 - 21,00 Secretele vieții
21,00 - 23,00 Fotbal Club 21 - talk-show
23,00 - 24,00 Ascultă și tu!
0,00 - 2,00 92,1 Insomnii
2,00 - 6,00 Nocturna muzicală

FAPTE, NU VORBE!

Tableta zilei

Dl. Ștefan Popa, deputat PNL, în urma decesului regretatului Ion Rațiu, a ajuns în Parlamentul României, ce-i drept, la spartul târgului. Și e cam greu să te impui acum atât în Parlament, cât și în ochii arădenilor. La capitolul „ochii arădenilor" intră și presă. Dl. Ștefan Popa nu înțelege că nu-i tocmai ușor să fii băgat în seamă, altfel spus mediatizat, atât timp cât nu faci mare brânză prin împrejurimi. Și că un simpozion pe teme de cultură nu înseamnă prea mare lucru. Ceea ce nu presupune că cultura nu își are importanța ei. Dimpotrivă! Atâta doar că numai cu un simpozion nu se face primăvară. Și arădenii și presa așteaptă mult mai mult de la un deputat și atunci mai vedem noi cum stăm cu mediatizarea.

După simpozionul cu pricina, dl. Popa a venit ață la redacție, nemulțumit că evenimentul nu a fost mediatizat cum trebuie. Dar ce l-a supărat mai tare pe dl. deputat a fost cuvântul schrot care știm toți ce înseamnă, mai puțin dl. Popa, care a confundat acest termen cu cuvântul scrot. Și, căutând prin dicționare la cuvântul scrot, dl. Popa s-a făcut foc și pară, ne-a vizitat la redacție aducându-ne și un răspuns detaliat privitor la ce intenționa dânsul în legătură cu misia de deputat. După ce l-am lămurit ce-i schrotul și ce-i scrotul, dl. deputat s-a mai liniștit și i-am explicat d-lui deputat că înainte trebuie să facă ceva și pe urmă vine mediatizarea.

Dl. Popa nu a înțeles ce i-am spus, a turuit cât a turuit, a plecat, iar a doua sau a treia zi ne-am trezit cu un cearșeaf pe fax cuprinzând câteva (multe) pagini în care dl. deputat își exprima crezul politic și revoluționar.

Evident, nu ne interesează teoria chibritului și, așa cum am mai spus, așteptăm fapte și nu vorbe de la dl. deputat. Știu că nu-i ușor, mai sunt și alți parlamentari care n-au făcut nimic de când sunt în Parlamentul României. Așa că, nu ne așteptăm la mari victorii nici din partea d-lui Popa. Iar dacă vor veni aceste victorii, eu voi fi primul care le va saluta și mediatiza.

Din păcate, dl. Popa a început să se războiască cu presa și, pentru că n-are ce pune pe tarabă, funcționează în gol. Nu cred că e cea mai înțeleaptă atitudine și nu-i înțeleg înverșunarea cu care și-a început scurtul mandat de nici un an. Nu prin gălăgie se va impune dl. deputat, ci prin fapte. Le așteptăm.

I. IERCAN

Deoarece nu mai are argumente economice

EMIL CONSTANTINESCU PROVOACĂ O CAMPANIE ELECTORALĂ NEGATIVĂ

– D-le Ion Cristoiu, în această săptămână ați prezentat câteva probe indubitabile în ceea ce privește faptul că Emil Constantinescu a sustras documente din arhiva MAE încă din 1996...

– Ceea ce am prezentat eu, era la îndemâna fiecărui cetățean român: în noiembrie 1996 la ultima confruntare electorală televizată cu Ion Iliescu, actualul președinte Emil Constantinescu prezenta două documente din arhiva Ministerului Afacerilor Externe, documente care aveau un caracter secret. Pe atunci, Constantinescu era doar un simplu cetățean - ca și mine sau ca și d-voastră - și trebuie să ne întrebăm despre cum a reușit să le obțină? Acum, apare pe piață un alt document secret din arhiva MAE, document care este îndreptat în special împotriva lui Ion Iliescu...

– Vă referiți la „Firul roșu"?

– Exact! Documentele din 1996, ca și acesta, au două ținte: Ion Iliescu și Rusia. Privind lucrurile din acest unghi, subversivitatea inițiatorului este pe deplin deconspirată....

– Adică?

– Emil Constantinescu îl atacă pe Ion Iliescu pentru a-l elimina din cursa electorală. Motivul atacului? O presupusă afinitate față de Rusia și față de KGB-ul sovietic!

– Dar tot Emil Constantinescu l-a felicitat pe KGB-istul Putin pentru alegerea sa în fruntea Rusiei...

– Politica externă și cea internă sunt două noțiuni care în practica actualei puteri se bat cap în cap. Totuși, în acest caz nu avem de-a face cu o ipocrizie politică, deoarece prostia e mult mai la îndemână și mult mai simplă.

– Și cum rămâne cu sustragerea documentelor secrete de la MAE?

– Acestea au o confidențialitate legală de treizeci de ani. Dacă Parchetul General și SRI-ul și-ar face datoria, atunci președintele României ar fi luat la întrebări. Din nefericire, la noi totul este posibil, iar articolele 168 și 169 din Codul Penal

pot fi încălcate în mod grosolan din partea Președinției...

– Cu alte cuvinte, vom asista la o campanie electorală negativă?

– Mi-e teamă ca da! În lipsa argumentelor economice - unde a dat faliment pe toată linia - actuala putere va provoca o astfel de campanie. Numai că, în ceea ce mă privește, nu cred că este o campanie productivă. Dacă Emil Constantinescu va continua în această manieră, n-ar fi exclus ca Iliescu să câștige detașat încă din primul tur... Realitatea contrazice practica actualei puteri, iar ideea alegerilor dictate din afara României îi întărâtă pe români și provoacă creșterea excesivă a lui Ion Iliescu și a PDSR-ului. Orice s-ar spune, alegerile se câștigă în țară, nu în străinătate: G. Busch a pierdut alegerile din SUA chiar după succesul din Golf, deoarece n-a satisfăcut interesele economice ale americanilor de rând...

– După epuizarea atacurilor împotriva lui Ion Iliescu, credeți că va urma la rând Teodor Meleșcanu?

– Cred că da! Totul este posibil în România dâmbovițeană, iar Meleșcanu este mult mai vulnerabil decât Iliescu. Pe Iliescu îl cunoaște toată lumea și despre domnia sa s-au scris cărți întregi. Despre Meleșcanu se știu mult mai puține lucruri, iar atacurile vor avea mai mult succes.

DORU SINACI

„MAI BINE UN ACCENT STRĂIN ȘI O INIMĂ DE ROMÂN!"

Interviu cu Prințul Paul de România, președintele Partidului Reconcilierii Naționale

– Excelență, vă rugăm să ne spuneți, cât mai concret posibil, cum stați cu partidul?

– Eu zic că bine. În mai puțin de un an de zile am reușit să avem organizații în 30 de județe. Avem foarte mulți tineri și foarte multe femei, promovarea lor fiind unul dintre principiile noastre.

– Lumea nu prea a auzit de Partidul Reconcilierii Naționale. Aveți zece mii de membri necesari conform legii?

– Sigur că avem, din moment ce partidul este înscris la TMB din 1999. Suntem unul din cele 20 de partide care sunt oficial și legal pe scena politică.

– În Arad aveți filială?

– Oficial, nu există. Faptic, ea este deja constituită. Va fi lansată oficial în această săptămână, când vom reuși să câștigăm și un sediu. Probabil, cu această ocazie vom lansa și un candidat la Primăria Aradului. Deocamdată nu pot să vă spun cine va fi.

– Totuși, câți membri aveți în Arad?

– Peste 400, numai în municipiu.

– Dar în județ?

– În județ avem filială la Ususău și, mai mult ca sigur, vom avea și la Nădlac. Suntem realiști și nu forțăm nota în județ, cum nu o forțăm nici pe țară, în orașele mari din județe având deja fixați 25 de candidați de primari.

– Aveți în vedere alianțe sau fuziuni?

– Deși am primit numeroase oferte, nu vom face nici o alianță la alegerile locale. După aceea, vom vedea. De colaborat putem colabora și la alegerile locale, în sensul sprijinirii candidaților celor mai bine plasați.

– De ce nu ați fost mediatizați până acum? Nu vă interesează mediatizarea?

– Cum să nu ne intereseze? În alte județe suntem foarte activi din acest punct de vedere, însă în fiecare județ am început campania de mediatizare numai după ce am funcționat oficial. Așa va fi și la Arad.

– Aveți bani pentru campanie?

– Avem, deși noi nu percepem cotizație. Știm că oamenii sunt săraci și nu pot să-și permită să dea bani pentru idei. Din păcate, în țara asta toate interesele naționale au fost abandonate în favoarea intereselor de buzunar. Este trist și tocmai de aceea vrem să schimbăm starea de fapt.

– Totuși, nu este cam scurt timpul ca aceste idei să prindă cheag? Alegerile bat la ușă.

– În ciuda unor sabotaje, am reușit să înscriem partidul. Este drept, am beneficiat și de sprijin din Europa Occidentală. Așa cum am reușit să punem partidul pe picioare într-un timp extrem de scurt, vom reuși să ne facem cunoscuți. Avem o echipă mică, dar profesionistă. Am reușit să readuc din diaspora, respectiv din Franța, oameni de valoare care vor conduce campania electorală, alături de persoane din țară extrem de pricepute la managementul politic.

– Ce slogan electoral veți avea?

– „Acțiune, nu promisiune". Din păcate, prea mulți au promis și nu au făcut nimic. Trebuie să punem pe picioare agricultura. Pe de altă parte și negocierile cu Comunitatea Europeană au demarat foarte prost. Este clar că aceasta nu are interesul ca agricultura românească să producă.

– Fără răutate, vă întreb cum va apare în ochii electoratului un om - adică dumneavoastră - care trăiește de zece ani în România și nu știe bine românește?

– Cred că oamenii vor înțelege că am fost educat 40 de ani „afară" și este normal să am un accent mai deosebit. Decât să vorbești ca Eminescu și să nu faci nimic pentru țară, mai bine să ai un accent străin și o inimă de român. Părintele României moderne, când a venit aici, nu știa nici un cuvânt românesc dar a făcut mult pentru țară. Este simplu: nu vorbe, ci fapte.

A consemnat
SIMION TODOCA

TINERII DIN PRM - PE LOCURI ELIGIBILE

Sâmbătă a avut loc ședința Consiliului Județean al organizației de tineret a PRM (OTRM). Au fost prezenți președinții filialelor din județ, care și-au prezentat propunerile de candidați pentru alegerile locale. Adrian Mureșan, președintele organizației județene și Mihaela Covaci - vicepreședinte și purtător de cuvânt, ne-au informat că în localitățile din județ. 14 membri ai organizațiilor de tineret ocupă pe liste locuri eligibile.

T. S.

SCANDALUL POPA - ȘIMĂNDAN

În urma anunțării în presă a demisiei scriitorului și publicistului Emil Șimăndan, din funcția de șef de cabinet al deputatului Ștefan Popa, a izbucnit un scandal între cei doi. La „Clubul Liberal" de sâmbătă, Ștefan Popa a anunțat că l-a destituit pe Emil Șimăndan. „Cum poate să mă destituie după ce am demisionat, nu pricep", spune Emil Șimăndan. În ceea ce ne privește, nu comentăm în nici un fel motivele scandalului, dar nici nu putem accepta ca un coleg de breaslă, de talia lui Emil Șimăndan, să fie tratat într-un mod inadmisibil pentru faptul că și-a făcut corect meseria, nelăsându-se influențat de faptul că pentru scurtă vreme și-a oferit serviciile unui parlamentar.

SIMION TODOCA

Clubul liberal

CULTURĂ ȘI SOCIETATE ÎN COMUNITĂȚILE LOCALE

Sâmbătă dimineața, a fost organizat, ca de obicei, Clubul Liberal, tema adusă în discuție fiind **„cultură și societate în comunitățile locale"**. În calitate de invitați au participat prof. Ioan Olteanu, dl. Dumitru Tonan, directorul Liceului din Făget și dl. George Popovici, învățător și poet. Toți invitații sunt implicați în activitatea culturală a localității Făget, activând în cadrul fundației culturale Augusta și s-au remarcat prin apariții editoriale în poezie, proză și etnografie.

Moderator al discuțiilor a fost prof. Tiberiu Novac.

Ș. POPESCU

UNDE FUGIM DE NOI ÎNȘINE?

Un recent sondaj de opinie ne arată că un procent incredibil de mare de români ar pleca din țară. Dacă ar putea... Cifra este atât de mare și, prin urmare, atât de dureroasă, încât nici nu are rost să o repet. Ce are rost, în schimb, este să ne întrebăm ce se întâmplă cu noi? Cum am ajuns aici? De ce a ajuns România un loc cu tot mai puține șanse pentru majoritatea românilor? De ce 80% dintre tinerii care pleacă la studii în străinătate nu se mai întorc? Inteligența sclipitoare a acestor tineri se risipește în întreaga lume, tinerii dotați și superdotați plecând unde văd cu ochii, numai înapoi în România NU! Pentru că, spun ei - am avut șansa să stau de vorbă cu câțiva dintre acești copii extraordinari - în România nu au nici o șansă. Ei văd viitorul imediat (înțelegând prin asta următorii zece-douăzeci de ani) ca fiind negru, neatrăgător, chiar urât. Și-atunci pleacă prin toate colțurile lumii, încercând să-și construiască acolo, departe de casă, un rost. Majoritatea dintre ei izbutesc. Unii mai bine, alții mai puțin bine, dar, oricum - cel puțin din punct de vedere material - cu mult mai mult decât ar fi putut obține în România.

Lucrul cel mai rău care i se poate întâmpla unei țări este acela de-a fi considerată de majoritatea locuitorilor săi ca un loc neprietenos, un loc unde nu te mai simți acasă. România de azi este, pentru majoritatea covârșitoare a locuitorilor săi, un loc ostil, atât de ostil încât pentru tineri, dar nu numai pentru ei, este greu să-și închipuie că aici se poate visa și construi un viitor.

Plecarea fizică din țară este numai una dintre formele de fugă din fața tristeții fără seamăn care stăpânește România. O mulțime de români fug din calea urâtului din jur prin izolare, prin neparticipare. Nimic nu-i mai interesează, nimic nu-i mai impresionează pe acești români, ei încearcă doar să-și apere micul univers de nebunia și dezordinea societății.

De zece ani, românii își doresc o societate cât de cât normală, care să funcționeze și care să le permită să trăiască în propria lor țară. Nu s-a întâmplat așa! Mai mult, ultimii patru ani au spulberat - și poate de aceea au fost atât de greu de suportat - până și dreptul la speranță. Căderea catastrofală a actualei coaliții cederisto-țărăniste în sondaje este cel mai elocvent răspuns al nemulțumirii românilor pentru că li s-a luat până și dreptul de a spera.

După zece ani de eșecuri, din care ultimii patru ani au fost îngrozitori, România se regăsește dezorientată, săracă și obosită la porțile Europei. Porți în care bate cu timiditate. Până acum, porțile acestea nu s-au deschis pentru noi. Europa n-are ce face cu nebunia, dezordinea și dezinteresul din societatea noastră. În aceste condiții ar trebui să ne facem ordine în propria ogradă dar, iată, nu suntem capabili. Oare de ce noi nu izbutim să punem puțină rânduială în țară, când toți cei din jurul nostru au reușit sau sunt pe punctul de a izbuti acest lucru? Ce ne lipsește nouă și ei au? Răspunsul se impune de la sine: ei au, i-au găsit, i-au împins în față și i-au pus să lucreze, au conducători. Noi n-avem conducători. Cu lideri gen Emil Constantinescu și compania riscăm să rămânem cu țara goală, riscăm să deschidem porțile mari și grele ale Europei la paștele cailor. Și-atunci ce ne rămâne? Mai nimic... Poate fuga de noi înșine... Oricum, suntem experți!

DUMITRU TOMA

După explozia bombei de la Timișoara, în care au fost implicați patru tineri arădeni

POLIȚIA PĂSTREAZĂ O TĂCERE SUSPECTĂ ÎN JURUL CAZULUI

● Ieri, cei doi decedați au fost înmormântați

Explozia petrecută joi noaptea în Timișoara, în care doi arădeni și-au pierdut viața, iar alți doi au fost răniți, continuă să stârnească interesul.

Despre cei patru implicați în acest caz lumea pare să se sfiască să dea informații. Nimeni nu știe exact cu ce se ocupau aceștia. Polițiștii arădeni refuză să ofere informații despre acest caz, motivând că el este cercetat de polițiștii din IGP și că cei patru nu au cazier și nu s-au aflat în atenția Poliției Arad. Și totuși... Pe la colțuri de stradă se spune că ei se ocupau cu recuperarea datoriilor. Alte persoane spun că aceștia n-ar fi străini nici de afaceri cu mașini și înmatriculări mai puțin legale de autoturisme. Interesant ni se pare faptul că joi seara, înainte de a pleca spre Timișoara, cei patru s-au întâlnit la barul **Casiopeea** cu un cunoscut personaj al lumii interlope arădene. Să aibă a face această întâlnire cu evenimentul ce a avut loc puțin mai târziu? Probabil că anchetatorii vor putea lămuri acest lucru într-o bună zi. Cert este că indiferent care a fost cauza acestei explozii și dacă cei patru știau sau nu de bomba aflată în mașină, reglările de conturi în stil mafiot își fac loc tot mai des în România...

Pe ultimul drum...

Ieri, cei doi arădeni decedați în accident au fost înmormântați la aceeași oră - 14,00 - dar unul în Arad, celălalt în Zimand-Cuz.

Ajungem pe strada Zimbrului la nr. 49, la locuința defunctului **Vasi Dorin Pop**. Suntem întâmpinați de o ploaie măruntă și rece și de priviri piezișe. Strada Zimbrului este plină de mașini luxoase: Jeep-uri, Mercedesuri, BMW-uri sau Opeluri. Observăm pe lângă numerele de Arad și numere de Timișoara, Hunedoara sau Caraș-Severin.

Dorin Pop avea 25 de ani și era cetățean român cu domiciliul în străinătate. Era respectat și temut în cartier. Cei care îl cunosc spun că avea un comportament violent, fiind ușor irascibil. Asta și pentru că, așa cum spunea tatăl său, a fost lovit în cap, acum câțiva ani, cu o manivelă de tramvai. Din acest motiv se pare că tânărul avea un comportament mai rebel, fiind implicat în câteva bătăi în cartierul Aradul Nou. Era divorțat și avea o prietenă. Trist este că în urma lui au rămas doi copii...

Alături de cei patru frați ai decedatului, la înmormântare a participat și unul dintre tovarășii lui cei mai buni: **Cristi Cintean**. Acesta din urmă s-a aflat pe bancheta din spate a mașinii în timpul exploziei. El a scăpat cu răni ușoare și a fost reținut imediat după accident la sediul IJP Timiș, fiind cercetat cu privire la explozie. Din informațiile pe care le avem, o „armată" întreagă de avocați arădeni s-a repezit la Timișoara. Cintean a spus că nu știa absolut nimic despre bombă și că dormea în timpul exploziei. El a refuzat însă un test cu detectorul de minciuni. În absența probelor, procurorul, care se ocupă de acest caz, nu a putut elibera un mandat de arestare, astfel că Cintean a fost pus în libertate. El a venit la înmormântarea lui Dorin Pop însoțit de o tânără blondă. Ambii erau îmbrăcați în negru și duceau o coroană simplă din garoafe roșii. Cristi Cintean era palid, tras la față și avea un ochi învinețit. El a fost tăcut, evitând să vorbească cu cineva.

Mașini luxoase și doliu la Zimand-Cuz

Cel de-al doilea decedat în urma deflagrației de pe Calea Aradului din Timișoara, **Cristian Ciprian Pașca** (23 ani) a fost înmormântat în localitatea Zimand-Cuz. Aproape 200 de mașini erau înșirate de-a lungul drumului spre Oradea. Multe mașini luxoase, dar și multe Dacii. Am remarcat numere de înmatriculare din Arad, Timișoara și Bihor.

Cei care l-au cunoscut pe Cristian Pașca ne-au spus că era un băiat liniștit, cuminte și... la locul lui. Un vecin ne-a declarat că tocmai își schimbase Volkswagen-ul cu un Alfa Romeo. Care nu i-a purtat noroc...

Alături de mama lui Cristi Pașca plângea o tânără frumoasă, care am aflat că a fost chiar prietena decedatului. Au fost prezenți zeci de tineri, care au ținut să fie alături de Cristi pe ultimul lui drum.

Până la ora aceasta, Poliția nu a declarat presei decât că se manifestă un interes maxim față de acest caz și că probele prelevate de la locul deflagrației au fost transportate la Institutul de Cercetări Criminalistice de la București.

ÎMBUNĂTĂȚIREA CLIMATULUI ECONOMIC VA FACE CA FIRMELE STRĂINE SĂ VINĂ ÎN ROMÂNIA

● Diplomatul chinez a mai fost la Arad în urmă cu trei decenii și jumătate

– Excelență, așadar din nou la Arad...

– Am venit la Arad pentru a treia oară. Prima dată am fost în anul 1965 cu ocazia unei expoziții de artă chineză, a doua oară în 1984. Acum mă aflu aici pentru înființarea Asociației de prietenie România - China - filiala Arad, dar și pentru dezvoltarea relațiilor de prietenie și colaborare dintre țările noastre, dintre județul Arad și provincia Hanan, între care există relații de înfrățire.

Interviu cu Excelența Sa, CHEN DELAI, ambasadorul R.P. Chineze în România

– Vizita la firmele SANEVIT și IMAR este doar protocolară?

– Să vedem ce capacitate au aceste firme, dacă au dorința de a colabora cu China. Și pe urmă rămâne de văzut, dacă vizita a fost sau nu protocolară.

– Nivelul investițiilor chinezești la Arad și în România este totuși modest...

– Îmbunătățirea nivelului de investiții în România, a climatului economic va face ca firmele străine, inclusiv cele din China, să vină în România pentru afaceri. O oportunitate ar putea fi și zonele libere din România.

– Experiența privind zonele economice cu statut special este benefică pentru China?

– Reformele au început în China acum 22 de ani. Au fost create zone speciale economice în care se gă-sesc multe facilități. De asemenea, se iau și multe măsuri pentru a atrage investitorii străini. Pot spune că noi am reușit în această privință. China este a doua țară după Statele Unite ale Americii care atrage cele mai multe investiții.

– Cum vede China, conceptul «o țară, două sisteme»?

– Această teorie a fost inițiată de Deng Ziao Ping reușind să rezolvăm problemele legate de Hong-King și Macao. Această teorie a făcut ca Hong-Kong-ul și Macao să se reîntoarcă la patria mamă. Cu această practică dorim să rezolvăm și problema Taiwan, ultima provincie care nu se întoarce încă la patria mamă.

– China a fost percepută, de mai mult timp, ca o adeptă a politicii pendulului față de S.U.A. și Rusia. Acum este o reacție de echidistanță sau de relativă penumbră?

– În ultimii 50 de ani, de când s-a proclamat R.P. Chineză, dar în special în ultimii 22 de ani, de când am luat-o pe calea politicii de reformă și de deschidere spre exterior, China a obținut succese fără precedent. Cu toate acestea, China rămâne o țară în curs de dezvoltare. Avem relații de parteneriat strategic atât cu S.U.A. cât și cu Rusia. Președintele Zian Zemin a fost în SUA, iar președintele american a reîntors vizita. Cu Rusia relațiile sunt și mai bune, în fiecare an au loc vizite reciproce atât la nivel de președinte, cât și de premieri.

A consemnat
G. CONSTANTINESCU

Fondul Național de Investiții
Valoarea la zi a UF: 92.480 lei
Creșterea față de 01.01.2000: 30,99%
Creșterea față de săptămâna precedentă: 2,02%
Activ net: 3.132.611.107.200 lei
Numărul de UF în circulație: 33.873.390
Depuneri la Agențiile FNI-FNA din incinta Casei de Cultură a Sindicatelor Arad, str. Lacului nr. 8 bis, tel. 270237.
FNI FONDUL NAȚIONAL DE INVESTIȚII

FNA FONDUL NAȚIONAL DE ACUMULARE
Data lansării: 3 februarie 1999
Valoarea la zi a Unității de Fond: 28.435 lei
Numărul de UF în circulație: 4.414.486
Activ net: 125.525.909.410 lei
Creșterea față de săptămâna precedentă: 1,44%
Creșterea față de 01.01.2000: 21,52 %.
Depuneri la Agențiile FNI-FNA din incinta Casei de Cultură a Sindicatelor Arad, str. Lacului nr. 8 bis, tel. 270237.
FONDUL NAȚIONAL DE ACUMULARE
(1287471)

UNIVERSITATEA „AUREL VLAICU" - PE UN DRUM NOU

Încă de la instalarea noii conduceri a Universității „Aurel Vlaicu" din Arad, aceasta a promis o mai largă deschidere către presă și a anunțat că are un plan de îmbunătățire a imaginii învățământului academic de stat arădean.

Prin amabilitatea d-nei rector **Lizica Mihuț**, cancelarul general al Universității, **Liviu Bocâi** ne-a prezentat programul pe lunile care vor urma. Astfel, în luna mai, la Arad se va desfășura o sesiune de comunicări științifice a studenților, Universitatea va participa la Târgul forțelor de muncă, unde va avea un stand de prezentare, iar la Facultatea de Teologie va avea loc, de asemenea, o sesiune de comunicări științifice. În luna iulie va avea loc prima sesiune de admitere la facultățile Universității. La specializările Inginerie și Științe Economice, intrarea se va face pe baza mediei de la bacalaureat. La Facultatea de Teologie examenul se va susține în mod tradițional, ca și în anii trecuți, la probele aferente. La Inginerie, cele mai căutate profile sunt: Tehnologia Construcțiilor de Mașini (T.C.M.), Utilajul și Tehnica Sudurii (U.T.S.), Automatică și Informatică Industrială (A.I.I.) și Tehnologia și Controlul Calității Produselor Alimentare (TCCPA). Se așteaptă un aflux mare de studenți și la noul înființatul profil: Tehnologia și Controlul în Alimentație Publică și Turism.

La Științe Economice vor funcționa următoarele profile: Contabilitate, Informatică de gestiune și Finanțe Asigurări, iar la Teologie: Pastorală, Litere și Asistență Socială. Ca o noutate este prezentat și Colegiul Universitar, despre care vom reveni cu amănunte. La fel ca în anii anteriori, se vor înființa și locuri suplimentare cu taxă. Acestea vor fi de aproximativ 250 de dolari și vor putea fi achitate în rate. Rectorul U.A.V.A. a ținut să precizeze că: **„Se încearcă schimbarea relației student - cadru didactic în sensul apropierii de problemele studenților pentru a reuși să venim în întâmpinarea lor. Alături de dl. prorector Petre Popa încerc să realizez acest lucru...".**

OLIMPIU BULZAN

DE LA O SĂPTĂMÂNĂ LA ALTA

SCANDALUL „FIRULUI ROȘU" - ÎN FAVOAREA LUI ION ILIESCU

▼ În sfârșit, Primăria a pus piciorul în prag - ce-i drept că după aproape doi ani de zile - în ceea ce privește interzicerea circulației autovehiculelor grele pe străzile Jiului și Turdei, timp în care multe case arată ca după un cutremur. ▼ Conform ultimului comunicat, numărul șomerilor din România se cifrează la 1.200.000 de persoane. De reținut că este vorba de șomerii înregistrați, majoritatea analiștilor fiind de acord că în realitate numărul șomerilor se apropie de 2 milioane, dacă nu chiar mai mult. Explicația acestor aparente contraziceri este simplă: doar suntem în 2000, anul alegerilor... ▼ Ziarul „Adevărul" de București a reușit să pună mâna pe un document păzit mai ceva ca secretul bombei atomice, lista reeșalonărilor acordate de Ministerul Finanțelor, listă care dovedește, încă o dată, dacă mai era nevoie, marile jocuri - de ordinul a zeci și sute de miliarde de lei - care se fac în spatele nostru, al celor mulți, care pentru cea mai mică întârziere sunt penalizați imediat și fără motiv. ▼ Potrivit sondajului de opinie de săptămâna trecută, singurul care continuă să se mențină în preferințele românilor este Ion Iliescu, care în luna martie a întrunit 44% din sufragii, față de 20% Teodor Meleșcanu și 18% Emil Constantinescu. Culmea este că scandalul pricinuit de așa-zisul „fir roșu" pus la cale de actuala Putere, în loc să-i aducă vreo atingere lui Ion Iliescu, i-a adus... două procente în plus față de luna precedentă! Vorba aceea: câte o dată, dându-i cuiva un șut în spate, ajungi la rezultatul invers! ▼ „Chestiunea zilei" a adus pe ecrane un personaj de excepție - descoperitorul Nadiei Comăneci, Bella Karoly și un altul mai insolit, ca să-i zicem așa - fostul bucătar al cuplului Ceaușescu. Păcat că în cea de a doua secvență, în goana după o popularitate ieftină, Florin Călinescu a apelat la unele jocuri de cuvinte de mahala, de prost gust. ▼ Cum toată lumea bănuia, Victor Babiuc va fi recompensat zilele următoare - pentru încercarea de demolare a PD-ului - cu un post de vice la PNL. ▼ Deși considerată drept un stâlp al seriozității și conservatorismului, Anglia nu s-a dat în lături de a organiza prima „Zi mondială a decolteurilor". Se mai schimbă lumea. ▼ **Într-un clasament al celor mai scumpe orașe din lume - scumpe în sensul tarifelor hoteliere - Bucureștiul ocupă locul 10. După New York, Buenos Aires și Boston, dar înaintea (!) Parisului sau Hong Kongului.** ▼ În vederea recunoașterii cât de cât a contribuției bărbaților la apariția pe lume a copiilor, Guvernul a decis, joi, ca aceștia să beneficieze de un concediu paternal de cinci zile la nașterea unui copil.

MIRCEA DORGOȘAN

ADEVĂRUL SPORTIV

KENT A FOST SALVAT DE PÂRVULESCU

Cât timp au jucat, nigerienii Kent și Ikpe a trebuit să suporte tratamentul preferențial din partea majorității spectatorilor de la meciul Drobeta-UTA. Fiind mai tot timpul tracasați de oamenii din tribune, cei doi nu au rezistat nervos, cu precădere Kent, care a și fost schimbat la pauză, deoarece avea un cartonaș galben și se „învârtea" de încă unul.

După meci, Kent a trebuit să reziste furiei câtorva suporteri turbulenți ai gazdelor, care s-au pus să-l înjure și să-l scuipe vârtos pe atacantul UTA-ei. Acesta a stat cât a stat în fața „tirului încrucișat" al oamenilor - oarecum ironic - până s-a văzut scuipat din cap până în picioare, în plus, fiind nevoie de intervenția doctorului Dan Pârvulescu, care a mai calmat spiritele, cu prețul unor înjurături venite din gura turbulenților.

LEO SFÂRA

Greșelile individuale din apărare au decis rezultatul

DROBETA TR. SEVERIN - F. C. UTA 3-1 (0-0)

Stadion „Municipal", teren cu denivelări, timp excelent pentru fotbal, spectatori 1500. ***Au marcat:*** *Axinte - min. 49, R. Ciobanu - penalty, min. 59, Florescu - min. 90, respectiv Mariș - min. 62.*

Șuturi: *13-12, pe poartă 7-8, cornere 2-4, ofsaiduri 1-2.*

Drobeta: *Diac-Oprița, C. Ciobanu, Băbaș, Jurcă-Decu, Stănici (min. 36 -Barna), Florescu R. Ciobanu-Axinte (min. 65 - Scăieșeanu), Udrea (min. 72 - Boboescu).* ***Antrenor:*** *Marin Bojin.*

UTA: *Pap-Diaconescu. Zaha, Găman, Panin, Crăciunescu (min. 64 - Anca) -Ciubăncan, Bogoșel, Ikpe (min. 75 - Baciu) - Kent (min. 46 - Mariș), Popescu.* ***Antrenor:*** *Marcel Coraș.*

Au arbitrat satisfăcător: *Gabriel Caloian - la centru, Gheorghe Mihalache (ambii din Buzău) și Cornel Groza (Iași) - asistenți.*

Observator FRF: *Petre Mehedințu (Timișoara).*

Cartonașe galbene: *Oprița, Decu, Florescu (2), respectiv Kent, Popescu.*

Cartonaș roșu: *Florescu - min. 90.*

Bătălia pentru locul 4 a fost pierdută de UTA, chiar în fieful adversarei sale, Drobeta Tr. Severin. „Bătrâna Doamnă" nu are acest obiectiv, el putând fi doar simbolic. Plecați din Arad încă de miercuri - datorită atmosferei destul de încordate de la club - elevii antrenați de Marcel Coraș au dat fuga la Băile Herculane, pentru ozonificare și liniște. Dar fără patru piese de bază, care urmau să absenteze de la partida cu Drobeta. Lipsa lui Botiș, Mărginean, Todea și Almășan s-a făcut resimțită la UTA, cei mai mult la 2-1, pentru gazde, atunci când arădenii trebuia să stăpânească total mijlocul terenului, pentru a ataca în valuri, fără frica de a fi descoperiți în apărare. Practic, aici s-a decis soarta meciului.

În primul „half", jocul a fost echilibrat, majoritatea atacurilor severinene fiind stopate în fața careului de 16 metri. Când s-a întâmplat astfel, ori imprecizia lui Decu, ori portarul Pap a făcut ca scorul să rămână alb. UTA a avut o singură dată posibilitatea de a înscrie, dar Popescu, la doar 8 metri de poartă, parcă s-a speriat și a tras alături, deși se afla doar cu goal-keeperul Diac în față.

Repriza secundă a fost începută în forță de gazde și după parada senzațională a lui Pap, în fața lui Jurcă, se deschide scorul: era min. 49, când Panin

Înscriind în meciul cu Drobeta, Călin Mariș a adus ceva speranțe în sufletele suporterilor, aceiași care în urmă cu o săptămână îl fluierau copios

Foto: ȘT. MATYAȘ

îl scapă de sub supraveghere pe Axinte, acesta insistă la o minge care părea pierdută și o împinge cu șpițul pe lângă bravul Pap. Era 1-0 și arădenii păreau descumpăniți, lucru confirmat zece minute mai târziu, când Găman face un henț inutil în suprafața proprie de pedeapsă și se acordă imediat penalty. R.Ciobanu a executat perfect și scorul devenea 2-0.

Treziți parcă dintr-un coșmar, elevii lui Marcel Coraș pun stăpânire pe joc și domină partida până la finalul ei. În mod logic, în min. 62, UTA reduce din handicap, prin Mariș, după o execuție de mare efect - lob din 6 m, peste portar - după o centrare a lui Popescu. La 2-1, meciul devine pe contre, iar UTA, în ciuda dominării, dar și a unor ratări monumentale, semnate Mariș, respectiv Baciu, lasă spații libere în apărare și - pe contraatac - gazdele au ratat ocazii mari, prin Decu, Florescu și Barna.

Golul al treilea, al gazdelor, s-a marcat în momentul în care majoritatea componenților echipei UTA se aflau în terenul advers, în atac. Atunci, în al doilea minut de prelungire, Anca a greșit flagrant, Florescu a preluat - a pătruns până la 16 m - după care, cu un lob de senzație, l-a învins pe Pap. Așadar, dacă UTA nu a înscris la 2-1 pentru gazde, când arădenii păreau că au mijlocul terenului în mână, formația lui Coraș s-a trezit că este bântuită de contraatacurile devastatoare ale gazdelor, care au făcut - practic - diferența.

Dominarea UTA-ei, dar în multe momente sterilă, care este oglindită oarecum și prin caseta tehnică a partidei, nu și-a spus cuvântul, dar important e că fotbaliștii „Bătrânei Doamne" au început să joace, chiar mai bine decât au făcut-o în acest mini-retur, pe propriul teren.

LEO SFÂRA

REZULTATELE ETAPEI A XXV-A

Universitatea Cluj-ARO Câmpulung 0-1; Electro Bere Craiova-Corvinul Hunedoara 1-0; UM Timișoara-Gaz Metan Mediaș 0-0; **F. C. Drobeta Turnu Severin-UTA 3-1**; ASA Târgu Mureș-Inter Sibiu 0-3 (f. j.); Apullum Alba-Iulia-Jiul Petroșani 1-1; Chimica Târnăveni-Minerul Motru 3-1; Flacăra Vâlcea-Olimpia Satu Mare 2-2; F.C. Bihor-„Poli" Timișoara 1-1.

Clasament

1. Gaz Metan	25	16	6	3	39-14	54 (+18)
2. ARO	25	15	3	7	37-16	48 (+9)
3. Corvinul	25	14	3	8	40-20	45 (+9)
4. Drobeta	25	14	3	8	41-26	45 (+6)
5. UTA	**25**	**12**	**3**	**10**	**34-25**	**39 (+3)**
6. Inter Sibiu	25	11	4	10	31-34	37 (+1)
7. Apullum	25	11	4	10	40-32	36 (-2)
8. UMT	25	9	9	7	42-35	36 (0)
9. Electrobere	25	11	2	12	36-40	35 (-4)
10. Jiul	25	10	5	10	23-32	35 (-4)
11. ASA	25	9	5	11	31-34	32 (-7)
12. Flacăra	25	8	7	10	28-27	31 (-5)
13. Olimpia	25	8	7	10	25-32	31 (-5)
14. Chimica	25	9	3	13	26-41	30 (-6)
15. „Poli" Tim.	25	8	4	12	38-44	29 (-10)
16. F. C. Bihor	25	6	9	10	20-41	27 (-12)
17. „U" Cluj	25	6	5	14	25-46	23 (-16)
18. M. Motru	25	5	4	16	25-51	19 (-17)

Etapa următoare, intermediară (miercuri, 5 aprilie): Inter Sibiu-Apullum Alba-Iulia; Corvinul-ASA Târgu Mureș; Flacăra Vâlcea-Chimica Târnăveni; Gaz Metan Mediaș-Drobeta Turnu Severin; **UTA-Electro Bere Craiova**; ARO - F. C. Bihor; Olimpia Satu Mare-„Poli" Timișoara; Jiul Petroșani-„U" Cluj; Minerul Motru-UM Timișoara.

DECLARAȚII DUPĂ MECI

Marin Bojin (antrenor principal - Drobeta): „Meciul a fost așa cum l-am prevăzut, adică foarte greu. UTA venea după două înfrângeri și o schimbare pe banca tehnică, ceea ce putea fi benefic pentru formația oaspete. Însă, în ciuda acestui fapt, noi am jucat bine și am câștigat. Arădenii formează o echipă articulată, dar care nu a crezut în forțele proprii."

Marcel Coraș (antrenor principal - UTA): „Echipa a încercat să joace exact ce i-am cerut. Am fost privați de un rezultat bun datorită greșelilor individuale. Sunt mulțumit de cum s-au dăruit în teren jucătorii mei, am avut ocazii bune, dar nu a fost să fie. Cred că fotbaliștii au trecut de blocajul psihic ce a fost creat după jocul de la Arad, cu UM Timișoara. Cum și la condiția fizică s-a văzut o ameliorare, următorul obiectiv este victoria în meciul de miercuri, cu Bere Craiova."

NE SCRIU CITITORII

Stimată redacție

Racul merge cu spatele, dar înainte. „Bătrâna Doamnă" merge cu fața, dar înapoi. Drum bun pentru direcția aleasă, spulberând speranța și singura satisfacție ce a mai rămas pentru suporterii arădeni.

De la circa 7.000 spectatori la meciul cu Gaz Metan, la 300-500 cu U.M.T.

Italienii?... flori în luncă,
Ei, ne-au dat speranțe;
Tot ei, ni le mănâncă.

„Meritele" mersului în marșarier aparțin:

60% - conducerii clubului;

30% - organelor locale și județene;

10% - jucătorilor.

Mă las contrazis.

Oare mai trăim până când o să o vedem pe „Bătrâna Doamnă" în primul eșalon? Eu fiind în vârstă, nu mai apuc. Oare de ce ni se ia dreptul de a iubi ce ne este drag. Nu știe nimeni? Nici cei în drept?

Cu respect,
Barb Aurel
Arad, la 29.03.2000

NEA' TODOR NU-I ANTONUCCI

În seara dinaintea meciului Drobeta-UTA, în holul hotelului „Parc" din Turnu-Severin s-a întâmplat un lucru mai puțin obișnuit. Directorul adjunct al respectivului hotel a venit spre organizatorul de competiții al UTA-ei, Teodor Gherlea, și - pe o italiană destul de corectă - l-a salutat și i-a urat mult succes în jocul ce urma să se desfășoare a doua zi. Pe același ton, nea' Todor i-a mulțumit, acompaniat însă și de maseurul Dan Ifrim. Subsemnatul, care am asistat la scenă, au rămas stupefiat când directorul adjunct - ce a refuzat să-și decline identitatea - a mers la recepție și s-a lăudat că a stat de vorbă cu antrenorul UTA-ei, Antonio Antonucci. E drept, cei doi seamănă, dar nea' Todor nu-l Antonucci și nici nu vrea să fie, după cum chiar el ne-a declarat. Nici a doua zi, după meci, omul nostru nu s-a dezmeticit, confuzia creată facându-i, iată, pe Teodor Gherlea antrenor, în loc de organizator, ceea ce îi place lui mai mult.

L. S.

S-AU ÎMPĂCAT SUPORTERII CU JUCĂTORII

După înfrângerea de pe teren propriu, în fața celor de la UM Timișoara, jucătorii de la UTA au fost huiduiți la scenă deschisă de proprii suporteri, iar la mijlocul săptămânii trecute președintele Lupaș i-a liniștit pe contestatari, spunându-le că Gandolfi nu poate ține UTA în „A".

Se pare că - din acel moment - lucrurile s-au mai limpezit la UTA, iar suporterii au rămas cu amarul în suflet, pricinuit de dezvăluirea președintelui. Acum, la Turnu-Severin au fost nu mai puțin de 61 de suporteri, care s-au înghesuit într-un autocar. Cei mai mulți din acest mini-retur. Ei au încurajat frenetic echipa pe tot parcursul meciului, iar la final - în ciuda înfrângerii - Găman et comp. au fost aplaudați. După meci, un reprezentant al galeriei UTA-ei a venit să dea mâna cu antrenorul Coraș și să transmită echipei felicitări din partea galeriei. Cum acest lucru nu s-a mai întâmplat în acest an, se pare că suporterii s-au împăcat cu jucătorii, iar aceștia vor să se revanșeze în meciul de miercuri, cu craiovenii de la Electro Bere, printr-o victorie.

LEO S.

FOTBAL - Divizia C

Emoţii evitate în ultimul minut!

F.C. TELECOM ARAD - AURUL BRAD 3-2 (1-0)

Duminică, ora 11,00. Stadion Telecom, teren moale, timp ploios, spectatori 150. Şuturi: spre poartă 15-3, pe poartă: 9-3, cornere 9-1, offside-uri 4-3. Au marcat: Volocaru - min. 1, N. Mitu - min. 50, Petruţ - min. 90 respectiv Vereş - min. 57, Tofănescu - min. 65.

F.C. Telecom: *Pleşca - Grad - Pupăză (min. 81 - Rus), Szel, Szellelki, Berar (min. 90 - Barna) - Oprescu, I. Arman, Corinda (min. 76 - Petruţ) - Volocaru, N. Mitu.* ***Antrenor:*** *Mihai Ţârlea.*

Aurul: *Căprărescu - Gomoi, Botica, Neagu (min. 59 - Tofănescu), Goanţă - Văcaru, Ianc (min. 47 - Iordache), Stoica, Mihăilă (min. 69 - Lupşa) - Vereş, Lupea.* ***Antrenor:*** *Teodor Alexoi.*

Au arbitrat: *C. Boneta, C. Pantea şi F. Pârţea (toţi din Oradea).*

Observator FRF: *Traian Marcu (Sibiu).*

Cartonaşe galbene: *Berar, N. Mitu respectiv Mihăilă, Iordache.*

Regula scorului de 2-0 a fost la un pas să se adeverească ieri dimineaţă pe stadionul Telecom din Micălaca. La trei minute după reluarea reprizei secunde, gazdele îşi asigurau un avantaj de două goluri, care părea decisiv. Confirmând că este cel mai periculos scor, acesta nu a rămas mult timp înscris pe tabelă, după numai 15 minute oaspeţii egalând spre disperarea arădenilor. În minutul 90 însă, cade golul victoriei arădene, meritat după „forcingul" din final, care avea să infirme o regulă de atâtea ori valabilă.

Scorul a fost deschis în primul minut de joc de Volocaru. **Atunci, în secunda 35, Oprescu face o cursă excelentă pe dreapta, intră în careu, pasează pentru Volocaru, care din 4 metri nu poate rata.** Până la pauză repriza oferă puţine emoţii, remarcându-se doar în minutul 40 lovitura „de cap" a lui Vereş, parată excelent de Pleşca. Repriza secundă avea să fie mult mai animată. **Golul doi al gazdelor este o copie fidelă a primului însă cu alte personaje: Volocaru servant - Mitu marcator.** Oaspeţii ies la joc şi fără prea multe invitaţii restabilesc egalitatea. **Mai întâi Vereş, bine găsit de Mihăilă, marchează din apropiere, iar în minutul 65 centrarea lui Lupea este reluată în poartă de Tofănescu, după un luft al lui Pupăză.**

Dominare cvasi-totală a „telefoniştilor" în final. Centrare Mitu - Petruţ din 2 metri cu capul - în transversală. Deviere Grad (urcat în ofensivă) - bară. Pe contraatac, Lupea este blocat de ultimul apărător arădean, Szellelki. În ultimul minut cade golul victoriei: **corner Mitu spre colţul lung, de unde Petruţ reia în poartă: 3-2.** Bucurie de nedescris în tabăra arădeană care a simţit din nou în ceafă răsuflarea grea a subsolului retrogradant.

DACIAN TODUŢA

Alin Volocaru a înscris primul gol al „telefoniştilor" şi a pasat decisiv la cel de-al doilea (F.C. Arad Telecom-Aurul Brad 3-2)

O mare parodie...

„U" WEST PETROM ARAD - MINERUL CERTEJ 3-2 (1-0)

Pecica. Stadion „West Petrom", spectatori circa 100, teren moale, timp ploios. Au marcat: V. Arman (min. 42), Radu George (min. 69), Bene (min. 80) respectiv Fartuşnic (min. 57), Polvrea (min. 72).

West Petrom: Ţapoş - Agachi, V. Arman, Radu George, Dinu (min. 39 - Mihali) - Balaş, Cosma (min. 78 - Bene), Varga, Munteanu - Copocean (min. 64 - Pavel), Ştefăligă. Antrenor: Gian Pio del Monaco.

Minerul Certej: Vezetu - Fartuşnic, Mirea, Michea (min. 55 - Filip), Bozga - Ocolişan, Pisoi, Scurtu, Polvrea - Banc, Moldovean. Antrenor: Ioan Petcu.

Arbitri: Lucian Mandic (Cluj-Napoca) - Cornel Fântână (Turda) - Călin Vodă (Turda).

Observator FRF: Ioan Săvulea (Târgu-Jiu).

Disputat pe o ploaie măruntă, jocul de la Pecica a avut două reprize total diferite, una, în care am asistat la o dispută sportivă de bună calitate, iar a doua, în care, toată lumea, inclusiv persoane din conducerea clubului gazdă, se amuzau copios la ceea ce vedeau pe teren. Jocul a început în nota de dominare a oaspeţilor, care nu au pus în real pericol poarta lui Ţapoş. După un prim sfert de oră bun, oaspeţii cedează iniţiativa şi gazdele îşi crează ocazii bune de a marca, dar Ştefăligă şi Cosma nu reuşesc să îl învingă pe Vezetu. În minutul 42, Vasile Arman face o cursă de 30 de metri şi îl vede pe portarul oaspeţilor mult ieşit din poartă, executându-l cu un lob superb, 1-0. După acest gol, stupoare, arbitrul Mandic fluieră finalul reprizei mai repede cu 3 minute (!) de expirarea celor 45 de minute regulamentare.

A doua parte este una cum nu am vrea să mai vedem vreodată. Cei implicaţi în fenomenul fotbalistic şi chiar „trăiesc" din această îndeletnicire, se plâng, uneori pe bună dreptate, că presa vede numai blaturi. Ei bine, de data aceasta regia a fost atât de prost făcută încât a stârnit chiar hazul conducerii echipei gazdă. După ce oaspeţii au reuşit să înscrie cele două goluri egalizatoare, marcatorii păreau mai mult trişti decât fericiţi de realizările lor. La scorul de 2-2, oaspeţii se trăgeau efectiv din faţa „lupilor" pecicani, dar aceştia din urmă nu reuşeau să găsească spaţiul porţii. Puşi pe gânduri de neputinţa „lupilor", în minutul 80, fundaşii de la Minerul Certej se opresc, dând astfel ocazia lui Bene să-l învingă pe Vezetu, semnând astfel victoria gazdelor.

Într-un fel ne bucurăm pentru victoria arădenilor, dar modul cum au făcut-o este nedemn de o întrecere care se vrea sportivă. Domnilor conducători ai cluburilor de fotbal, lăsaţi această ocupaţie pentru alţii, mai cu bun simţ, şi nu mai minţiţi propriii jucători că au câştigat fel şi fel de jocuri, stabilite la „un pahar" cu mult înainte de primul fluier al arbitrului. Lăsaţi fotbaliştii în pace, să joace ceea ce au învăţat la o vârstă inocentă, să-şi măsoare forţele pe teren, nu regizate de nesimţirea grosolană a unor preşedinţi care au făcut din fotbalul românesc o mare mizerie. Cum puteţi să expuneţi copii de 17-18 ani la astfel de murdării, copii care au în faţă un viitor, care speră la mai mult de la jocul de fotbal şi care sunt efectiv scârbiţi şi ei de astfel de meciuri?

Închei prin a spune că nu ne-am mai prezentat la conferinţa de presă de după joc, pentru că efectiv nu mai aveam ce asculta sau ce întreba. **Totul a fost o ruşine!**

LUCIAN DĂNILĂ

REZULTATELE etapei a 25-a

Minerul Lupeni - Universitatea Arad 2-0; Electrica Timişoara - Cetate Deva 0-2; **Telecom Arad - Aurul Brad 3-2**; Minaur Zlatna - Metalurgistul Cugir 1-3; Caromet Caransebeş - Telecom Timişoara 4-2; Cuprirom Abrud - Inter Petrila 1-0; **„U" West Petrom Arad - Minerul Certej 3-2**; CFR Timişoara - Gloria Reşiţa 2-1. Minerul Uricani a stat.

Clasament

1. Cetate Deva	25	19	2	4	60-22	59 (+20)
2. Telecom Timiş	25	16	4	5	40-17	52 (+16)
3. Min. Certej	25	13	2	10	45-38	41 (+2)
4. Gl. Reşiţa	25	12	3	10	28-20	39 (0)
5. Cuprirom	25	12	3	10	38-38	39 (0)
6. M. Uricani	25	12	3	10	40-41	39 (0)
7. Electrica	25	12	2	11	42-42	38 (0)
8. M. Zlatna	25	11	4	10	42-37	37 (+1)
9. M. Lupeni	25	11	3	11	38-27	36 (0)
10. Telecom Arad	*25*	*11*	*3*	*11*	*34-36*	*36 (-3)*
11. Caromet	25	11	2	12	32-35	35 (-1)
*12. West Petrom***	*25*	*12*	*3*	*10*	*33-27*	*34 (0)*
13. Met. Cugir	25	10	2	13	31-37	32 (-4)
14. Aurul Brad	25	8	7	10	28-32	31 (-5)
15. I. Petrila	25	8	6	11	31-37	30 (-6)
16. „U" Arad	*25*	*8*	*4*	*13*	*27-38*	*28 (-8)*
17. CFR Timiş	25	8	3	13	25-50	27 (-12)
*18. Inter Arad**	*25*	*2*	*2*	*21*	*23-6*	*38 (-28)*

** Inter Arad s-a retras din campionat*

*** „U" West Petrom Arad este penalizată cu 5 (cinci) puncte*

Etapa următoare, intermediară (miercuri, 5 aprilie): Minaur Zlatna - Caromet Caransebeş; Metalurgistul Cugir - Cetate Deva; Minerul Certej - Electrica Timişoara; Telecom Timişoara - Minerul Lupeni; **Inter Petrila - Telecom Arad**; Aurul Brad - Minerul Uricani; **Gloria Reşiţa - „U" West Petrom Arad**; **Universitatea Arad - Cuprirom Abrud**. CFR Timişoara stă.

Divizia A „Ursus"

„CÂINII" ÎŞI MĂRESC AVANSUL

Etapa a XXVI-a a primului eşalon fotbalistic a adus, practic, desprinderea decisivă spre titlu a dinamoviştilor, care au profitat de înfrângerea giuleştenilor în fieful „lupilor galbeni" ploieşteni. În rest, mare surpriză în Trivale, unde Reşiţa a smuls o repriză de puţini scontată.

▼ **Oţelul Galaţi - Farul Constanţa 1-0.** Uvertura etapei l-a adus pe Vasile Simionaş la Galaţi în postura de adversar al echipei unde s-a consacrat. Fostul arădean Balint a adus victoria gazdelor cu o execuţie de excepţie. ▼**Rocar - F. C. Braşov 1-0**. Derby al sufe-rinţei, partida din „Drumul Găzarului" a fost decisă de lovitura liberă a lui Danciu, din debutul jocului. ▼ **Extensiv Craiova-F. C. Naţional 1-2.** Dubla lui Sabin Ilie a îndepărtat definitiv emoţiile pentru trupa lui Mihai Stoichiţă. Craiovenii se pregătesc de matineu. ▼ **F.C. Argeş - C. S.M. Reşiţa 1-1**. Surpriza etapei au produs-o „rossonerii" bănăţeni care au smuls o remiză (Ciucur din penalty în replică la argeşeanul Neaga) în faţa unei echipe tot mai debusolate. După meci, antrenorul piteştenilor, Mihai Zamfir, şi-a prezentat demisia. ▼ **Ceahlăul P. Neamţ-Astra Ploieşti 4-0**. „Plăieşii" lui Pinalty visează din nou la cupe europene, făcând scorul etapei cu o echipă de top. Marcatori: Şoimaru, C. Ilie şi Hrib (2). ▼ **Gloria Bistriţa - F. C. Oneşti 2-0**. Victorie la pas pentru elevii lui Cârstea, Oană şi Mândrean punctând în faţa unor moldoveni resemnaţi. ▼ **Petrolul-Rapid 4-2.** Ploieştenii şi-au apărat corect şansa, spulberând echipa din Giuleşti. Rapidiştii au revenit în joc de-abia după ce gazdele au condus cu 3-0. Oct. Grigore, Costescu, Irimescu şi Pancovici l-au învins pe fostul „petrolist" Rădulescu, pentru bucureşteni punctând Lupu şi Schumacher. ▼**Dinamo-F. C. M. Bacău 2-1**. Prin această victorie, Dinamo a pus practic mâna pe titlu, reintratul Niculae anulând golul lui V. Munteanu printr-o „dublă". ▼ **Steaua - „U" Craiova 1-0**. Marcator: Roşu, min. 39.

DACIAN TODUŢA

Clasament

1. Dinamo	26	23	2	1	72-21	71 (+32)
2. Rapid	26	17	4	5	48-30	55 (+19)
3. Ceahlăul	26	15	4	7	44-33	49 (+7)
4. F.C. Argeş	26	14	4	8	36-24	46 (+7)
5. Gloria	26	13	2	11	38-35	41 (+2)
6. Steaua	25	12	3	10	45-45	39 (-3)
7. Astra	26	11	5	10	36-32	38 (-1)
8. F.C. Naţional	26	11	5	10	36-32	38 (-1)
9. Oţelul	26	11	3	12	41-38	36 (-2)
10. F.C.M. Bacău	26	10	6	10	28-30	36 (-3)
11. Petrolul	26	10	5	11	35-38	35 (-4)
12. F.C. Braşov	26	9	3	14	36-36	30 (-6)
13. „U" Craiova	26	8	6	12	27-30	30 (-9)
14. Rocar	25	10	0	15	34-42	30 (-6)
15. Farul	26	8	6	12	28-38	30 (-9)
16. F.C. Oneşti	26	7	3	16	26-60	24 (-15)
17. CSM Reşiţa	26	5	7	14	31-54	22 (-17)
18. Extensiv	26	4	3	19	19-48	15 (-24)

Etapa viitoare (miercuri, 5 aprilie): F.C. Braşov-Dinamo; Farul-Gloria; F.C. Naţional-Petrolul; F.C. Oneşti-Extensiv; Rapid-Rocar; CSM Reşiţa-Oţelul; „U" Craiova-F. C. Argeş; F. C.M. Bacău-Ceahlăul; Astra-Steaua.

Întâlnire de suflet - la Moneasa

REMEMBER CRIŞANA SEBIŞ

„Viaţa unei colectivităţi este făcută din inimi. «Inima» Crişanei Sebiş a fost, este şi va fi Iosif Halja, fără de care nimic nu ar fi fost posibil în această seară de martie", spunea unul din marii fotbalişti ai Crişanei Sebiş din anii '60-'70, Ioan Tipei.

Vineri seara, Hotelul Moneasa din staţiunea cu acelaşi nume, de la poalele Munţilor Codru Moma, a fost gazda unei întâlniri de suflet emoţionante, cum nu mi-a fost dat să văd vreodată. Peste 100 de foste glorii ale fotbalului sebişan din anii 1960-1970 şi chiar mai tineri, care au îmbrăcat culorile alb-albastre ale Crişanei de-a lungul vremii, s-au reîntâlnit într-un cadru festiv, împreună cu familiile.

S-au împărţit diplome, s-au depănat amintiri, cântecele, dansul şi voia bună însoţind participanţii până la venirea zorilor.

Au fost clipe unice, memorabile, greu de descris în cuvinte. Din „desaga" de amintiri ce am umplut-o cu acest prilej, vom reveni în zilele următoare. Remember Crişana Sebiş este un unicat în fotbalul judeţean, familia de atunci, din urmă cu zeci de ani, redevenind pentru câteva ore din nou împreună.

DANIEL SCRIDON

FOTBAL INTERNAŢIONAL

Germania

- etapa a 27-a

Freiburg-Unterhaching 4-3; SSV Ulm-MSV Duisburg 0-3; Borusia Dortmund-Hamburg 0-1; Eintracht Frankfurt-Arminia Bielefeld 2-1; Hertha Berlin-Schalke 04 2-1; Wolfsburg-Bayern München 1-1; 1860 München-Bayer Leverkusen 1-2; Hansa Rostock-Werder Bremen 1-1; F.C. Kaiserslautern-VFB Stuttgart 1-2.

În clasament: 1. Bayer Leverkusen 57 p; 2. Bayern München 55 p; 3. Hamburg 51 p.

Anglia

- etapa a 31-a

Coventry-Liverpool 0-3; Everton-Watford 4-2; Wimbledon-Arsenal 1-3; Leeds United-Chelsea 0-1; Manchester United-West Ham 7-1; Newcastle Utd-Bradford 2-0; Southampton-Sunderland 1-2; Derby County-Leicester 3-0.

Pe primele trei locuri: 1. Manchester Utd 70 p.; 2. Leeds Utd 60 p.; 3. Liverpool 59 p.

Italia

- etapa a 27-a

Fiorentina-Bologna 2-2; Juventus-Lazio 0-1; Bari-Cagliari 1-0; Inter-Reggina 1-1; Perugia-Torino 1-0; Roma-Udinese 1-1; Venezia-Lecce 0-0; Verona-Piacenza 1-0; Parma-A.C. Milan 1-0.

În clasament: 1. Juventus 59 p; 2. Lazio 56 p; 3. Inter 49p.

Rezultatele celorlalte partide incluse în concursul Pronosport din 2.04.2000 sunt: Atalanta-Brescia 1-1; Cosenza-Alzano 1-0; Pistoiese-Vicenza 3-1; Sampdoria-Salernitana 2-4; Savoia-Chievo 2-2; Fermana-Cesena 1-0.

Spania

- etapa a 31-a

Real Sociedad-Real Madrid 1-1; Mallorca-Espanyol 1-3; Zaragoza-Betis Sevilla 1-0; Celta Vigo-Valladolid 1-1; Rayo Vallecano-Numancia 0-0; Atletico Madrid-Atheltic Bilbao 1-2; Oviedo-Malaga 2-2; Barcelona-Valencia 3-0; F.C. Sevilla-Deportivo La Coruna 1-3; Racing Santander-Alaves 0-0.

Pe primele trei locuri: 1. Deportivo 58 p.; 2. Barcelona 56 p.; 3. Zaragoza 54 p.

Fotbal

Divizia D „ROWO“

SEMLECANA MACEA - „VICTIMA“ PRELUNGIRILOR

CRIȘANA SEBIȘ-MOTORUL ASTRA ARAD 1-4 (1-2)

Teren Crișana. Timp rece, ploios. Gazon bun. Spectatori: 200.

***Formații: Crișana Sebiș:** Laza-Jurcă, G. Olariu, Luca, Negru, Sas, Șaba, Cândea, Cimbrea, Lupșa, Moțiu. **A mai jucat:** Dimoiu. **Antrenor:** Sandu Gaica. **Motorul Astra:** Irimia-Marian, Hărdălău, Lung, Bâlcea, Vizitiu, Prunduș, Trif, Toderaș, Cuedan, Lăzău. **Au mai jucat:** Madoș, Călin, Corsenti și Mateiaș. **Antrenori:** Marcel Cean și Ioan Șold.*

***Au arbitrat acceptabil:** Emil Arsa - centru; Vasile Toderici și Marius Axente - asistenți.*

***Observator AJF Arad:** Cornel Zăhoi. **La juniori:** 0-5.*

● Partidă disproporționată, diferența de valoare, mentalitate și seriozitate dintre cele două combatante fiind foarte mare. ● Gazdele, lipsite de orice emoții, au tratat meciul cu ușurință. Ba mai mult, unii spectatori puneau jalnica evoluție a unor sebișeni pe seama chefului prelungit din noaptea premergătoare partidei. ● De partea cealaltă, liderul incontestabil al Diviziei D - Rowo venea după un stagiu de cinci zile în stațiunea Moneasa, unde nu au fost în excursie. Acest lucru s-a simțit încă din primele minute ale jocului. ● După 20 de minute, era 0-2. Mai întâi, în min. 7, centrarea lui Trif este reluată superb din semi-foarfecă de Lăzău și 0-1. Doar 13 minute mai târziu, Lăzău șutează în transversală, mingea revine în teren și Bâlcea o trimite cu capul din 3 m pentru 0-2. ● În min. 41, „centralul“ Arsa acordă ușor un penalty gazdelor la un fault (?) asupra lui Luca și vârful gazdelor, Cimbrea, reduce din handicap, 1-2, rezultat la pauză. ● Nici nu a început bine repriza secundă și Cuedan înscrie ca la antrenament, 1-3. ● Cu patru minute înainte de final, Corsenti închide tabela, transformând un penalty, la fel de ușor acordat și 1-4. ● Succes logic al echipei Motorul Astra, care se îndreaptă triumfal spre promovare. ● Mare supărare printre localnici nu atât pentru rezultat, cât pentru palida replică a jucătorilor pregătiți de Sandu Gaica.● Să mai remarcăm prezența întregului staff tehnic și administrativ al echipei oaspete la Sebiș, în ciuda vremii nefavorabile.

DANIEL SCRIDON

TRICOUL ROȘU - F.C. INEU 2-1 (1-1)

Jocul de sâmbătă de pe „Blănarul“ dintre Tricoul Roșu și F.C. Ineu nu putea începe altfel, decât cu îndemnul la fair-play al „centralului“ Zau, care le reamintește combatantelor: „nu sunteți la retrogradare, nu trageți la promovare, deci...“. Deci, a fost o partidă frumoasă, liniștită, fără probleme deosebite, tocmai pe placul „fluierașului“, în care gazdele s-au impus datorită dorinței mai mari de victorie.

Debutul de meci găsește oaspeții la cârma jocului și după o ratare a ex-interistului Mițiți, va fi 0-1 la șutul din voleu al lui Goldiș, care-l surprinde pe Szabo (min. 11). Gazdele echilibrează jocul, dar prima ocazie clară de gol și-o crează de abia în minutul 29, când Barta „mângâie“ balonul în locul unui șut sănătos din 6 metri. Peste doar 3 minute va fi însă egalitate, pentru că la un contact în careu între „Moro“ Foltean și Unc, „centralul“ Zau dictează punctul cu var. Execută cu fentă Molnar, 1-1.

După pauză, Tricoul controlează autoritar jocul, apărându-se atent pe două linii și purtând contraatacuri tăioase. După oportunitatea irosită de Revnic, „Diesel“ Man, intrat în repriza secundă, „înțeapă“ un balon din 10 metri pe lângă Huțu și aduce bucuria în tabăra gazdelor, 2-1 (min. 64). Ineuanii nu mai au puterea să revină, încasând cea de-a șasea înfrângere în acest campionat, iar gândurile lor se îndreaptă deja spre sezonul viitor. Tricoul Roșu a demonstrat încă o dată că este o „nucă tare“ pentru orice formație din Divizia D, jocul în viteză al elevilor lui Mihai Roșca încântând deseori puținii spectatori din Aradul Nou.

Brigada de arbitri: Paul Zau - centru, ajutat de Mihai Hălmăjan și Vasile Ștrengar - asistenți, au condus bine formațiile: **Tricoul Roșu**: Szabo - Revnic, Donca, Weirer, C. Matei - Vasiu (min. 46 - Katona), Barta, Răduț (min. 90 - Tănasă), Molnar - Țițca (min. 46 - Man), Unc. **Antrenor**: Mihai Roșca. **F.C. Ineu**: Huțu - Herman, Jurcă, Foltean, Ursoi (min. 68 - Blidar) - F. Matei, Abrudean, Goldiș (min. 74 - Bun), Mițiți - Balaci, Tudor (min. 84 - Sas). **Antrenor**: Ioan Sas.

Observator A.J.F.: Iosif Manușov.

La juniori: 1-1.

CĂLIN MNERIE

ȘOIMII PÂNCOTA-CRIȘUL CHIȘINEU CRIȘ 2-0 (1-0)

Cele mai multe voci anticipau un meci „pe viață și pe moarte“ la Pâncota, la finele căruia echipa oaspete să câștige punctele speranței evitării retrogradării. Premize existau pentru un meci strategic. Șoimii nu mai aveau șanse la promovare și puteau începe „pregătirea“ noului sezon, dar neamțu-i neamț. Președintele echipei din Pâncota, dl. Roland Bernardin ne spunea înaintea jocului că atât timp cât el va conduce această echipă nu va intra în „jocuri de culise“, cuvântul lui fiind „literă de lege“.

Și totuși, Crișul și-a vândut scump pielea și, după fotbalul practicat sâmbătă după-amiază, nu ne vine să credem că această echipă este „condamnată“ să ia drumul „Onoarei“. Replica oaspeților a fost una extrem de bună, „șoimii“ având ceva emoții la 1-0.

După câte o ratare la ambele porți, Rusu min. 11, respectiv Hidiș, min. 12, în min. 40 se va deschide scorul. Centrare Bilan și, venit lansat, Pantea înscrie, 1-0.

În repriza secundă, Crișul iese la joc, nemaiavând ce pierde. În min. 50, Ardelean se sperie de egalare și Mureșan scapă cu fața curată. Pe contraatac, gazdele rămân periculoase și, după ratările lui Bilan (min. 70) și Pantea (min. 75), cu zece minute înainte de final, nou-intratul Țicală reia în gol centrarea lui Pantea, pentru un 2-0, care a risipit și ultimele emoții ale antrenorului Nelu Farcaș.

Victorie meritată a gazdelor, care trimite, aproape sigur, echipa din Chișineu Criș spre un eșalon inferior. Pentru jocul de sâmbătă de la Pâncota mai spunem doar atât: Cinste învingătorilor, onoare învinșilor.

Formații: Șoimii Pâncota: Mureșan-Ștefănuț, Rusu, Cristea, Danci, Oiță, Bilan, Păcurar, Gherman, Pantea, Moț. **Au mai jucat**: Țicală, Ov. Dragalina, Berariu, Pistrui. **Antrenor:** Nelu Farcaș.

Crișul Chișineu Criș: Balaș-Chiș, Balint, Bembe, Lasc, I. Mihoc, Buligă, Lazea, Ardelean, Hidiș, Anghel. **Au mai jucat:** Șt. Mihoc, Gomoi, Oală. **Antrenor:** Radu Țurcaș.

Au arbitrat foarte bine: Victor Ciurescu - centru; Traian Enoiu și Alexandru Manușov - asistenți. **Observatori AJF Arad:** Emilian Jivan și Dan Cios. La juniori: 2-0.

DANIEL SCRIDON

COMERA ARAD - CPL ARAD 1-0 (1-0)

Sâmbătă după-amiază, la Șofronea, Comera se afla în fața unei partide extrem de importante, în compania CPL-ului arădean, orice pas greșit pe propriul teren fiind decisiv pentru gazde. Cum „lemnarii“ au încercat să își apere blazonul, a rezultat o partidă disputată, de un nivel destul de bun, ținând cont de rigorile eșalonului județean, la finalul căruia gazdele au obținut o victorie muncită.

Antrenorul Adi Lucaci, de două ori perdant în aceeași săptămână, o dată cu CPL-ul în Divizia D, iar a doua cu Universitatea, în Divizia C

Foto: ȘT. MATYAȘ

Partida a oferit puține momente care să dea emoții celor peste 100 de spectatori prezenți la teren. În prima repriză a ieșit în evidență dorința de victorie a gazdelor, materializată prin golul lui Sandu din minutul 32. Golul a fost parafrazat de o altă bună oportunitate a aceluiași Sandu. Repriza secundă este dominată clar de oaspeți, însă cea mai mare ocazie îi aparține omniprezentului Sandu, pe contraatac.

În încheiere, am dori să spunem și câteva cuvinte despre arbitrajul centralului Eugen Roșu. La sfârșitul jocului, majoritatea celor prezenți apreciau bunicică prestația acestuia. Ținând cont că golul gazdelor a fost precedat de un fault în faza incipientă, iar în repriza secundă, un hent clar în careul gazdelor a rămas nesancționat, putem da o măsură a valorii arbitrajelor de pe terenurile Diviziei D, unde o viciere de rezultat este considerată drept evoluție... „bunicică“.

COMERA: Fador-Gherase, Fekete, Olariu, Bangău, N. Ardelean, Ghimbir, Sandu, Balaj, Sănduleanu, Botezatu. **Au mai evoluat:** Stein, Lețu, C. Ardelean.

CPL: Neațu-Drida, Maghici, Suciu, Morar, Toduța, Nini, Șule, Brandais, Nescovici, Ichim. **Au mai evoluat:** Bocșa, Nae și Strugariu.

Au arbitrat: E. Roșu, N. Forton, S.Pantiș.

Observator AJF: Ioan Leac.

Cartonașe galbene: Sănduleanu, Sandu, respectiv Brandais.

La juniori: 1-2.

DACIAN TODUȚA

SEMLECANA MACEA - PĂULIȘANA PĂULIȘ 2-2 (1-0)

Duminică, ora 16,00, stadion Macea, teren moale, timp ploios, spectatori 50. **Au marcat**: Scrob - min. 27, Monea - min. 71 respectiv Ungureanu - min. 75 și I. Petcuț - min. 90.

Formații - Macea: Grec - Siel, Trif, Croitoriu, Borlea, Scrob - Vuin, Șimândan, Leucea - Monea, Păscuț. **Antrenor**: Gheorghe Săcui. **Păulișana**: Bujor - Panin, Borugă, Gherga, Ungureanu - I. Petcuț, Ceh, Coraș, Păiușan - Grapan, Bulzan. **Au mai jucat**: Voinea, Nicoară, Cuc, Ilion. **Antrenor**: Mihai Petcuț.

Au arbitrat bine: Fl. Dumitru la centru, asistat de M. Bondar și G. Hărduț.

Observator AJF: Florin Romanescu.

La juniori: 1-3.

* Deși s-au făcut speculații pe marginea acestui joc, echipa oaspete merită considerația pentru modul în care a tratat meciul. * Cu douăzeci de minute înainte de final, măcenii visau frumos datorită celor două reușite semnate de Scrob, gol de senzație de la 30 de metri și Monea, care a croșetat toată apărarea oaspeților. * Încă o dată s-a dovedit că 2-0 este cel mai periculos scor în fotbal, oaspeții revenind incredibil prin Ungureanu (min. 75), care reia din 6 metri în colțul scurt o centrare perfectă a lui Ilion și prin I. Petcuț, care împinge balonul cu umărul în plasă, după un șut al lui Voinea bâlbâit de portarul Grec, în minutele de prelungiri. Faza a fost îndelung contestată de gazde, care au reclamat hent la autorul golului. * Este al doilea meci consecutiv în care măcenii sunt egalați în prelungiri pe teren propriu și nori negri se adună deasupra echipei lui Gheorghe Săcui.

SORIN CAZAN

FRONTIERA CURTICI - VICTORIA NĂDLAC 6-0 (2-0)

Stadion: „ Frontiera“, timp rece, spectatori circa 50. **Au marcat**: Sinescu - min. 20; Sârbuț - min. 45, 50; Suciu - min. 55, 63; Ciumedean - min. 69.

Formații - Frontiera: Dobra - Bucur, Dogaru (min. 65 - Duma), Barbu, Olteanu, Suciu, Sârbuț, Pădurean (min. 55 - Mladin), Ianos (min. 70 - Andea), Iancu, Sinescu (min. 50 - Ciumedean). **Victoria**: Baciu - Pește, Suhanski, Mudrici (min. 49 - Sava), Becan, Fătu, Lakatos (min. 55 - Kovacs), Vărșăndan, Ilea, Babău, Vlădău (min. 75 - Mariș).

Au arbitrat: Marcel Vida la centru, ajutat de Dumitru Rusan și Silviu Mocanu la cele două linii.

Observator AJF: Cornel Tiulea.

La juniori: 3-0 (f.j.).

* Partida a fost echilibrată doar în prima repriză, oaspeții căzând psihic după primirea celui de al doilea gol, marcat dintr-o poziție clară de off-side. * Antrenorul oaspeților a fost pe punctul de a-și retrage echipa de pe teren datorită arbitrajului slab prestat de brigada de arbitri, însă a revenit la sentimente mai bune după sfatul primit de la conducătorul clubului nădlăcan, Ioan Sava. * Ceea ce a urmat a fost un galop de sănătate a Frontierei, care o trimite pe Victoria Nădlac în zona periculoasă a clasamentului.

PAUL ALTMAN

GLORIA ARAD - DACIA BELIU 4-0 (2-0)

*Stadion „Gloria“, timp excelent pentru fotbal, teren bun, spectatori aproximativ 100. **Au marcat:** Burtea - min. 5, 50, 54 și Vlad - min. 35.*

***Gloria Arad:** Tirsin - Pop, Maier, Fâșie, Dărăbuț, Crașovski, Tudose, Iftimie, Burtea, Vlad, Băd. **Antrenor:** Gheorghe Cameniță. **Au mai evoluat:** Bota, Tolca, Giulău, Sârb.*

***Dacia Beliu:** Anta - Nemți, Cicalău, Filipaș, Pința, Pavel, Dulcean, Petruț, Cotuna, Farago, Leucuța. **Antrenor:** Mihai Șarkozi. **Au mai evoluat:** Lup, Ciucur, Revnich.*

***Au arbitrat:** A. Teglaș - la centru, ajutat la cele două linii de A. Dehelean și A. Flore - asistenți.*

***Observator A.J.F.:** Dan Alexandru.*

Meciul începe în nota de dominare a gazdelor care reușesc primul gol prin Burtea în min. 5 printr-un lob din interiorul careului. Golul cu numărul doi este realizat de Vlad, în minutul 35, pentru ca același Burtea să marcheze pentru 3-0. Golul patru vine firesc după un fault în careu promt sancționat de arbitrul acestei partide și fructificat de golgeterul gazdelor Burtea. Partida a fost la discreția gazdelor care au controlat jocul pe parcursul celor 90 de minute. Echipa oaspete s-a mulțumit să se apere încercând să surprindă gazdele pe contraatac. După accidentarea lui Petruț, din min. 78, oaspeții au fost nevoiți să joace în zece oameni, nemaiavând jucători pe banca de rezervă.

ADRIAN STANCIU

Rezultatele etapei a 26-a

Crișana Sebiș - Motorul Arad 1-4; Comera Arad - CPL Arad 1-0; Romvest - Podgoria Ghioroc 3-1; Șoimii Pâncota - Crișul Chișineu Criș 2-0; Gloria Arad - Dacia Beliu 4-0; Tricoul Roșu - F.C. Ineu 2-1; Frontiera Curtici - Victoria Nădlac 6-0; Semlecana Macea - Păulișana Păuliș 2-2. Șoimii Lipova a stat.

Clasament

1. Motorul	24	19	2	3	75-24	59	(+26)
2. Pâncota	24	16	4	4	55-23	52	(+16)
3. F.C. Ineu	24	15	3	6	50-23	48	(+12)
4. Tr. Roșu	24	12	7	5	48-24	43	(+7)
5. Sebiș	25	11	6	8	49-35	39	(0)
6. Gloria	23	11	2	10	53-30	35	(-1)
7. Păuliș	24	10	5	9	40-42	35	(-1)
8. Lipova	24	10	4	10	43-45	34	(-2)
9. Comera	25	10	4	11	51-61	34	(-2)
10. CPL	25	10	3	12	46-35	33	(-3)
11. Curtici	24	10	3	11	47-56	33	(-3)
12. Nădlac	24	9	2	13	31-41	29	(-7)
13. Romvest	23	9	2	12	23-40	29	(-7)
14. Macea	24	7	7	10	37-46	28	(-8)
15. Ch. Criș	25	6	6	13	31-53	24	(-12)
16. Beliu	25	5	2	18	23-72	17	(-22)
17. Ghioroc	25	4	2	19	26-78	14	(-25)

* Minerul Moneasa s-a retras din campionat

Etapa următoare (7-9 aprilie 2000): CPL - Romvest; Crișul Ch. Criș - Gloria Arad; Podgoria Ghioroc - Motorul Arad; Victoria Nădlac - Șoimii Pâncota; Tricoul Roșu - Crișana Sebiș; F.C. Ineu - Semlecana Macea; Dacia Beliu - Șoimii Lipova; Păulișana Păuliș - Frontiera Curtici. Comera Arad stă.

Polo

PENTRU ASTRA CAMPIONATUL A LUAT SFÂRȘIT

Dubla confruntare în compania Crișului Oradea a fost ultima apariție oficială a elevilor antrenați de Barbu Ghițan și Constantin Brânzei în ediția 1999-2000, a Superligii naționale de Polo. Astfel, la încheierea returului campionatului, Astra Arad a ocupat locul cinci în clasament, lucru care, din păcate, nu le permite accederea în prima grupă valorică. Din acest an se desfășoară turneul play-off pentru locurile 1-4, în timp ce pentru locurile 5-8 nu se mai dispută nici o partidă.

Un loc 5 pentru arădeni, care confirmă regresul înregistrat în ultimii ani, Astra continuând să coboare treptat în clasament. Să sperăm că sezonul viitor va reprezenta revenirea în prim-planul Superligii poloiștilor arădeni.

Pentru Astra urmează o scurtă vacanță, după care se vor relua antrenamentele pentru menținerea formei fizice. Cum nu există competiții oficiale până în toamnă, jucătorii echipei de seniori se vor implica serios în pregătirea și verificarea echipelor de juniori I și juniori II.

În încheiere vă prezentăm clasamentul consemnat înaintea turneului 1-4:

1. Dinamo	24	19	2	3	202-115	40
2. Steaua	24	17	0	7	218-108	34
3. Rapid	24	16	1	7	213-118	33
4. Crișul	24	16	1	7	224-115	33
5. Astra	24	7	1	16	153-191	15
6. CSM Cluj	24	6	1	17	122-209	13
7. Sportul	24	0	0	24	85-342	0

* I. L. Timișoara s-a retras din campionat.

DACIAN TODUȚA

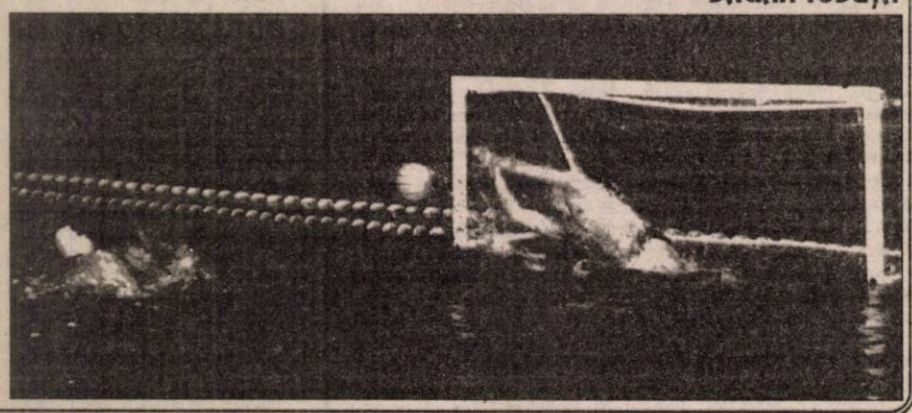

Handbal Masculin - Divizia A

UNIVERSITATEA ARBEMA MUREȘUL ARAD - SIDERURGICA HUNEDOARA: 33-23 (13-10)

Sâmbătă, la Sala Sporturilor din Arad, echipa noastră de handbal masculin, Universitatea Arbema Mureșul Arad, a avut de întâlnit în cadrul diviziei A echipa hunedoreană, Siderurgica Hunedoara.

Sub privirile a aproximativ 50 de spectatori, echipa arădeană a învins categoric formația hunedoreană, la o diferență de 10 puncte (33-23). Dar să urmărim evoluția scorului pentru că a fost una deosebit de interesantă. Prima repriză a fost foarte echilibrată, nici nu se putea bănui diferența mare de scor ce va urma. Așadar, minutul 10 de joc duce egalitate pe tabela de marcaj: 3-3. Un minut mai târziu era tot egalitate, dar 5-5. În minutul 15, jucătorii noștri preiau conducerea cu 6-5, însă nu pentru mult timp pentru că în minutul 20 se înregistra din nou egalitate: 7-7. Spre finalul primei reprize, formația arădeană reușește să se desprindă la o diferență de scor de 2 puncte, pentru ca la pauză tabela de marcaj să arate: 13-10. Cea de-a doua repriză a fost total diferită de prima prin faptul că formația noastră începe să se detașeze tot mai mult și nu a mai existat echilibrul de joc din prima parte. (min. 40: 19 - 13 pentru Univ. Arad; min. 45: 23-15). Formația noastră câștigă cu scorul de 33-23.

De remarcat buna evoluție a portarului arădean Postolache. Ar mai fi de menționat un fapt mai mult sau mai puțin important și anume acela că plasarea noilor „coșuri" de baschet în sală reprezintă un real pericol pentru integritatea jucătorilor de handbal. Chiar este oare nevoie de un accident grav pentru a se găsi o soluție?

* **Universitatea Arbema Mureșul Arad:** Postolache, Drăgan, Gașpar (7), Dreghici (8), Hârlău (2), Olaru (2), Cristescu (2), David (5), Petrică, Tudor, Pera (3), Vaidasigan (4). **Antrenor:** Gh. Dima.

* **Siderurgica Hunedoara:** Codreanu, Iancu (4), Molnar (1), Drăghicescu (5), Ivanciuc (7), Sava (6), Gabor. **Antrenor:** C. Logofătu.

Au arbitrat: V. Muscalu și Gh. Mircea din Timișoara.

ALINA BUTACI

BASCHET ȘCOLAR

Școala Gen. Nr. 22 din Arad a fost zilele trecute gazda Campionatului Republican al Școlilor Gimnaziale la baschet feminin și masculin - faza județeană. Competiția a fost organizată de I.Ș.J. Arad cu sprijinul substanțial al Școlii Gen. Nr. 22 Arad și al comisiei județene de atletism.

Premiile au constat în diplome și alte cadouri oferite prin sponsorizare de catedra de educație fizică a Școlii Gen. Nr. 22. S-a premiat și cel mai tehnic jucător și jucătoare, coșgeter, cel mai bun apărător și apărătoare, fair-play, miss și mister.

*** FETE**

Rezultate:

Șc. Gen. Nr. 11 - Șc. Gen. Nr. 6: 45 - 19 (23-8)

Șc. Gen. Nr. 22 - Șc. Gen. Nr. 4: 19-9 (17-5)

Șc. Gen. Nr. 5 - Șc. Gen. Nr. 4: 19 - 16 (13-7)

Șc. Gen. Nr. 22 - Șc. Gen. Nr. 5: 31-24 (16-6)

Șc. Gen. Nr. 5 - Șc. Gen. Nr. 6: 28-15 (13-6)

Șc. Gen. Nr. 22 - Șc. Gen. Nr. 11: 21- 8 (14-4)

*** Clasament și echipe participante**

- Locul I: Școala Gen. Nr. 22 (prof. Pâltineanu, Burusz, Ersek)
- Locul II: Școala Gen. Nr. 11 (prof. E. Gecse)
- Locul III: Școala Gen. Nr. 5 (prof. E. Barto)
- Locul IV: Școala Gen. nr. 6 (prof. V. Gheorghe)
- Locul V: Școala Gr. Nr. 4 (prof. O. Ancateu)

*** BĂIEȚI**

Rezultate:

Șc. Gen. Nr. 11 - Lic. „M. Nicoară": 17-31 (11-14)

Șc. Gen. Nr. 22 - Șc. Gen. Nr. 21: 28-13 (16-2)

Șc. Gen. Nr. 4 - Șc. Gen. Nr. 21: 25-16 (19-8)

Șc. Gen. Nr. 22 - Șc. Gen. Nr. 4: 28-17 (18-3)

Șc. Gen. Nr. 22 - Lic. „M. Nicoară": 24-26 (9-15)

De menționat faptul că finala la băieți, ce a avut ca protagoniste echipele Școlii Gen. Nr. 22 și a liceului „M. Nicoară" a fost una extraordinară, ce a ținut cu sufletul la gură publicul destul de numeros prezent în sală. Până la urmă, formația liceului „M. Nicoară" a fost cea care a învins la o diferență de două puncte.

*** Clasament și echipe participante**

- Locul I: liceul „M. Nicoară" (prof. M. Cirin)
- Locul II: Școala Gen. Nr. 22 (prof. Pâltineanu, Burusz, Ersek)
- Locul III: Școala Gen. Nr. 11 (prof. E. Gecse)
- Locul IV: Școala Gen. nr. 4 (prof. O. Ancateu)
- Locul V: Școala Gen. Nr. 21 (prof. L. Barbă)

Competiția a fost arbitrată de Gh. Stan și J. Julean din Arad.

ALINA BUTACI

Gazda competiției, Școala Gen. Nr. 22, a fost ocupanta locului I la fete

Foto: AL. MARIANUȚ

Liceul „Moise Nicoară" câștigă la băieți campionatul de baschet școlar (faza pe județ)

Foto: AL. MARIANUȚ

Handbal feminin

Înfrângere nemeritată UNIREA SÂNICOLAUL MARE - TRAFT U. V. V. G. ARAD 19-18 (12-9)

Sâmbătă am fost prezenți la Sânicolaul Mare, unde handbalistele de la Traft U. V. V. G. Arad au susținut primul meci din returul campionatului Diviziei B. Din păcate, arădencele au suferit o înfrângere, prima din actualul sezon, una nemeritată, dacă luăm în calcul impresia de ansamblu și erorile de arbitraj ale cuplului hunedorean Alexandru Toma-Iosif Popenmeyer. Pe finalul întâlnirii, în ultimele două secunde, aceștia au indicat o aruncare de la 7 m în favoarea gazdelor, după ce se călcase în prealabil semicercul. Aruncare decisivă, transformată de Bucur. Și până la această hotărâre capitală, formația noastră s-a plâns de greșeli de apreciere a fazelor, arbitrii dictând cam unilateral eliminări (inclusiv un cartonaș roșu pentru M. Cozma), aruncări de pedeapsă, faulturi și anulând trei goluri arădene, în prima repriză. Evenimentele s-au petrecut cu concursul delegatului timișorean Râpa, care a acceptat cu greutate filmarea meciului de către Televiziunea Arad și a dat drumul la ceas în repetate rânduri, când jocul era oprit. S-ar părea că arbitrii „trebuia să facă totul" pentru ca Unirea să învingă și să rămână astfel în cărțile promovării. Traft are un debut timorat de partidă, chiar dacă va conduce cu 4-3, în min. 11. Prima parte se va derula în ușorul avantaj al localnicelor, care se vor desprinde la trei goluri, diferență maximă înregistrată. Va fi o repriză de luptă, în care jocul arădencelor nu va funcționa (în special defensiva). După pauză vine egalarea (12-12). Unirea trece în avantaj (15-12, min. 40), apoi... iar egalitate (15-15). Traft evoluează tot mai bine, preluând conducerea (16-17, min. 51). Ca să ducem adevărul până la capăt, pe lângă arbitraj, arădencele vor plăti tribut propriilor carențe (ele având meciul în mână, la acest scor). Se va rata enorm de ambele părți, tabela rămânând intactă vreme de opt minute! Unirea întoarce situația la 18-17, egalăm în ultimul minut, însă... urmează acțiunea prezentată în deschiderea materialului.

Dureros și injust eșec, Traft meritând (măcar) un rezultat de egalitate, prin prisma raportului valoric reflectat de victoria din tur, la 12 goluri diferență. Oricum, arădencele rămân favorite la promovare, fiind în fruntea ierarhiei. În liga a doua acced primele două clasate.

Au punctat Topală 5, Laza 5, Craiu 3, Balog 2, Bucur 2, Tabancea 2, respectiv Inoan 5, Roman 5, M. Cozma 2, Danci 2, Tecar 2, Dobra 1, Antoneag 1. Din formația antrenată de Titi Ionescu și Emilia Mandache s-au evidențiat Roman și portarul Bota, ultima blocând patru aruncări de la 7 m.

ADRIAN HÂRȚĂU

Baschet

B. C. ICIM A TRECUT UȘOR DE „U" CLUJ

Vineri și sâmbătă, în vederea play-off-ului Diviziei A de baschet feminin, B. C. ICIM Arad a jucat două întâlniri de verificare la Cluj, cu Universitatea. Campioanele au învins clar, cu **85-45 (35-14)** și **68-35 (38-16)**. „Au fost meciuri utile, deși adversara nu ne-a pus mari probleme. Fiind primele noastre partide cu caracter amical, după întreruperea campionatului, ne-au prins bine. Remarc întreg lotul. Sper ca în meciurile revanșă, rezistența clujencelor să fie mai puternică" - ne-a declarat antrenorul George Mandache. Disputele retur vor avea loc vineri, ora 18,00 și sâmbătă, ora 10,00, ultima putându-se desfășura în Sala Decebal, datorită competițiilor oficiale găzduite la Polivalentă. Antrenamentele vor continua pe plan local. Posibilitatea organizării unui alt joc de pregătire, cu o echipă din Ungaria sau Serbia este redusă (în aceste țări campionatul este în plină desfășurare). Cât privește meciurile din play-off cu Fartec Brașov, datele de disputare nu au fost încă fixate. Acestea ar putea fi sâmbătă, 15 aprilie și duminică, 16 aprilie a. c.

ADRIAN HÂRȚĂU

ON
ON CLINIC LTD.
CENTRU MEDICAL INTERNATIONAL
oferă soluția pentru
DISFUNCȚII SEXUALE MASCULINE
INCLUSIV PENTRU DIABETICI, CARDIACI ȘI HIPERTENSIVI DAR ȘI PENTRU AMELIORAREA VIEȚII SEXUALE A FIECĂRUIA
Tratamentul este unic în lume, nu presupune limită de vârstă și are rezultate imediate.
Camerele de așteptare sunt private, iar discreția este garantată.
Timișoara: 056-134.888
București: 01-311.19.29
Baia Mare: 062-433.303, Iași: 032-113.022
(4508743)

Nu sta! Înscrie-te în Pagini Aurii de Arad, ediția 2000 - 2001 și norocul în afaceri îți va ieși în cale.

Nu sta! Cu cât te înscrii mai repede cu atât mai bine pentru că

17 aprilie este ultima zi de înscriere.

Mai stai?

Pentru mai multe informații, contactați-ne telefonic la (01) 20.20.900 / (056) 19.40.49 sau vizitați-ne la www.paginiaurii.ro

PAGINI AURII GOLDEN PAGES

Ești în Pagini Aurii, deci exiști.

DACIA

♦ Dealer autorizat al UZINEI DACIA PITEȘTI
♦ Service autorizat de Registrul Auto Român

S.C. AUTOSERVICE CÂMPUL LINIȘTII S.R.L.

Arad. Str. Câmpul Liniștii Nr. 1 (vizavi de Vama de interior Arad)

Telefoane: 212.995; 212959; 092-826559

VÂNZĂRI ÎN RATE
MONTĂM SUPRASTRUCTURI

(1287344)

PROTECTIA PLANTELOR

Aramo 50 FRONTJER 900 Stroby DF

SIGURANȚA RECOLTELOR DUMNEAVOASTRĂ

Aramo 50
Granulat pentru floarea-soarelui, sfeclă pentru zahăr

Porumb Floarea Soarelui Soia Cartof Sfeclă de zahăr

FRONTJER 900 +

Împotriva bolilor din plantațiile de pomi și viță de vie:
Stroby DF +Kumulus DF, Polyram DF, Bavistin DF

BASF

BASF s.r.l., București, sector 1, Calea Victoriei Nr. 155, Bl, D1, Et. 6 Tel: (01) 310 23 42, Fax: (01) 310 07 62, Tlx: 11695 basf r, **BASF s.r.l., Timișoara,** Tel: (056) 29 16 19, **BASF s.r.l., Târgu Mureș,** Tel: (065) 25 25 41, Mobil 094 505 379

Alege tratamentul cu IMPACT maxim!

IMPACT - fungicid sistemic pentru cultura cerealelor păioase.

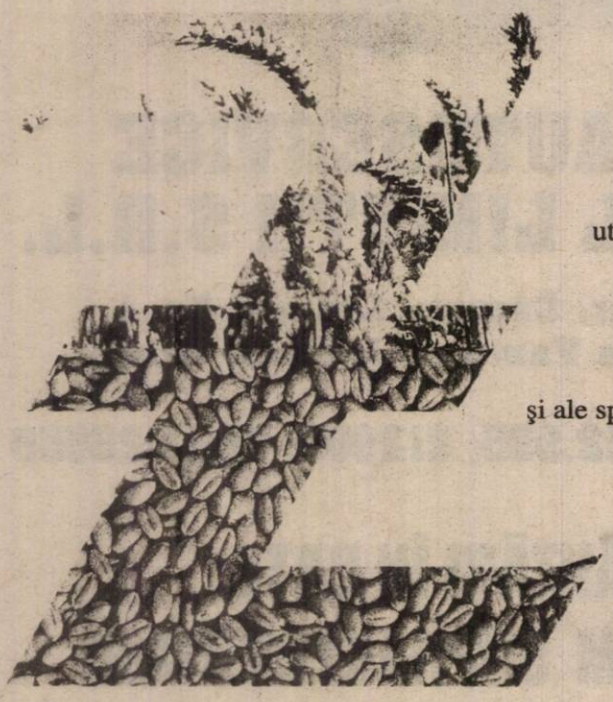

- Spectru larg de acţiune şi efect persistent
- Compatibil cu alte produse utilizate în tehnologie
- Combate majoritatea bolilor foliare şi ale spicului la grâu şi orz

Alege **IMPACT**

ZENECA Agrochemicals

ZENECA International Ltd., Representative Office
Str. Tache Ionescu, Nr. 29, Sector 1, Bucureşti;
Tel: 312.36.84; 312.69.62; Fax: 312.18.59

IMPACT este marcă înregistrată ZENECA Agrochemicals

1+1 gratis !

La 1 bidon de 20 l erbicid Guardian® primeşti 1 sac de hibrizi de floarea soarelui Cresus GRATIS !

Ofertă valabilă numai în perioada 27.03 - 15. 04 2000

Denumire	Clasificare hibrid	Producţie kg/ha boabe STAS
CRESUS	timpuriu	2860 - 3000

Profită acum !

OFERTA MONSANTO PENTRU ANUL 2000

PACHETUL MONSANTO PORUMB

ERBICIDE MONSANTO
Food · Health · Hope™

DENUMIRE	CULTURA	DOZA (l/ha)
Guardian®	porumb	1.75 - 2.5

SEMINŢE DEKALB

PORUMB

Denumire	Clasificare FAO	Producţie kg/ha boabe STAS
ARAL	210	5900 - 9900
NARVAL	220	5200 - 8600
CARDIAL	220	5200 - 8400
MASHALL	250	5000 - 8700
PRINVAL	250	6300 - 8250
TRANSAL	280	8000 - 10000
DK 386	330	8140 - 12770
PERCEVAL	350	8630 - 14584
AW 641	450	9643 - 15710
DURANDAL	450	8695 - 15473
DK 527	460	9153 - 17760

Pentru detalii suplimentare contactaţi distribuitorii:
S.C. Intermedia S.A. (erbicide şi seminţe), tel: 256 598; 092.621.193;
S.C. Prodagro Bian S.R.L. (erbicide), tel: 288.000; 288.306
sau **Director de zonă, Gabriel Băeaşu**, tel.: 092.628.532

Telefoane de la 12$! * *

PRIMA LUNĂ FĂRĂ ABONAMENT

Infoton România
Lucian Blaga 2-4
tel.:057/281800

dealer autorizat CONNEX

Numai cu conectare la CONNEX şi în limita stocului disponibil;
Preţul nu include TVA;
Conectarea gratuită nu se aplică serviciilor de date şi fax;.

DEPOZITUL CONSTRUCTION HOUSE

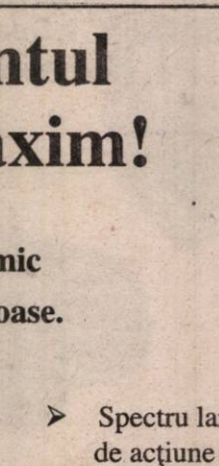

Arad, str. Pădurii nr. 49, tel.:254457

VINDE DIN STOC LA PREŢURI DE DEPOZIT!

Ofertă specială
- LAMBRIURI PVC
- RIGIPS Import
- VATĂ MINERALĂ Import

☐UŞI METALICE (UŞI BLINDATE) ☐Tablă zincată ☐Oţel beton ☐P.C. ☐Placaj ☐PFL ☐PAL ☐BINALE (uşi, ferestre - peste 20 modele) ☐Podele şi lambriuri din brad ☐Parchet - fag ☐CAHLE TERACOTĂ (mecanice şi manuale) ☐Cărămidă şamotă ☐ŢIGLĂ - Tămâveni ☐Plăci azbociment ☐Bitum ☐Carton asfaltat ☐Carbid ☐Electrozi

PROGRAM:
LUNI-VINERI 8.00-17.00
SÂMBĂTĂ: 8.00-12.00

VIZITÂND DEPOZITUL NOSTRU VĂ PUTEŢI CONSTRUI O CASĂ LA UN PREŢ ACCESIBIL

S.C. INSTALSAN CONSTRUCTION COMPANY

ARAD, STR. PĂŞUNII
(spre Piaţa Soarelui) nr. 13,
MICĂLACA (aproape de cimitir)
a deschis un

DEPOZIT DE MATERIALE

DE CONSTRUCŢII:

■ PAL ■ PFL ■ PLACAJ
toate grosimile
■ SOBE TERACOTĂ ■ UŞI ■ FERESTRE
■ BITUM ■ CARTON ASFALTAT
■ ŢIGLE ■ COAME ■ UŞI METALICE

INSTALAŢII SANITARE:

■ GRESIE ■ FAIANŢĂ
■ OBIECTE SANITARE

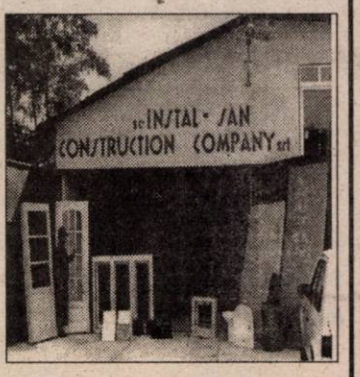

TELEFON 259088
(973863)

PROGRAM zilnic: 8,00 - 16,00
sâmbătă: 8,00 - 13,00

PUBLICAŢIE DE VÂNZARE

Anul 2000, luna aprilie

În temeiul art. 55 din OG 11/96 privind executarea creanţelor bugetare, se face cunoscut prin prezenta că în ziua de **12, luna aprilie**, anul **2000**, ora **11,** la sediul **S.C. ALFAR S.A.** din localitatea **Arad**, **Calea Zimandului nr. 3**, se vor vinde prin **licitaţie publică** următoarele bunuri mobile aparţinând debitorului sus-numit.

1 buc. SCANIA-tractor+autodubă 612.000.000 lei; 1 buc. autodubă mixtă 19.800.000 lei/buc.; 1 buc. autodubă mixtă 18.900.000 lei/buc.; 5 buc. tractor U650 22.500.000 lei/buc.; 1 buc. remorcă RM2 2.700.000/buc.; 2 buc. remorcă RM2 1.800.000 lei/buc.; 1 buc. remorcă auto 5.400.000 lei/buc.; 1 buc. remorcă 7.200.000 lei/buc.; 2 buc. autoizotermă 10 to 18.000.000 lei/buc.; 1 buc. multicar 6.000.000 lei/buc.; 1 buc. remorcă RM7 2.000.000 lei/buc.; 1 buc. remorcă RM2 200.000.000 lei/buc.; 1 buc. remorcă RTP 2.000.000 lei/buc.; 1 buc. remorcă RM7 3.000.000 lei/buc.; 1 buc. remorcă auto 8.000.000 lei/buc.

Menţiuni: Informaţii suplimentare se pot obţine zilnic la sediul Administraţiei financiare Arad, Bd. Revoluţiei nr. 77, Serviciul Colectarea Veniturilor, camera 26, între orele 8-10, precum şi la sediul debitorului din Calea Zimandului nr. 3.

DORIŢI O TÂMPLĂRIE MODERNĂ PENTRU CASA DVS.?

Tel. 210280

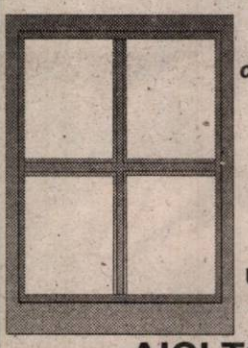

■ *Preferaţi ca această tâmplărie PVC cu sticlă termopan să fie de calitate şi din import?*

Apelaţi la:

EXCLUSIV AL - PLAST

■ Casa dvs. poate avea de astăzi:

UŞI, FERESTRE CU STICLĂ TERMOPAN!

Arad, str. Pădurii nr. 91A, tel./fax: 210280

AICI TOTUL ESTE IEFTIN ŞI DE O CALITATE DEOSEBITĂ!

Fax: 210280

S.C. ARCONSERV S.A.

VINDE AUTODUBE 10 TONE ȘI DULAPURI METALICE DE VESTIAR

TELEFON 288803

(1420022)

S.C. ADONISINODA SRL

tel./fax: 289846
tel: 275823
tel. mobil: 092-343-777
092-343-751

Arad, Str. C. Brâncoveanu nr. 78

Execută construcții civile, industriale și agricole
Izolații de toate tipurile

Comercializează materiale de construcții, instalații și țevi izolate pentru rețele de gaz.

(2967298)

S.C. „Supersem-Arad" S.A.

VINDE

- Semințe, legume și flori - producție proprie
- Sămânță ceapă - indici calitativi superiori
- Sămânță porumb - gamă mare de hibrizi
- Îngrășăminte chimice
- Pesticide microambalate

Prin magazinul din Calea Timișorii nr. 212
Informații la tel. 287 691, 287861.
Acordăm gratuit consultanță de specialitate.

De-a lungul anilor, ne-am preocupat de cunoașterea unei mari varietăți de sectoare, precum și de modul lor de funcționare. De aceea, ABN AMRO Bank Romania, ABN AMRO Securities Romania și ABN AMRO Corporate Finance Romania sunt experți recunoscuți în diverse domenii, precum telecomunicații, energie electrică, aeronave, instituții financiare și bunuri de larg consum. România poate folosi această experiență pentru a-și crea un avantaj puternic din oportunități complexe de afaceri.
Pentru informații suplimentare, puteți contacta ABN AMRO în: București - (40 1) 20 20 400, Arad - (40 57) 213 222, Brașov - (40 68) 172 210, Constanța (40 11) 541 020, Cluj - (40 64) 113 500, Ploiești - (40 44) 111 233, Timișoara - (40 56) 290 777.

ABN·AMRO · *The Network Bank* ·

NOU

ÎMPOTRIVA DEPUNERII DE CALCAR

3000

FLODRAVIN

UN APARAT ELECTRIC, CARE EVITĂ DEPUNERILE DE CALCAR SI PREVINE FORMAREA PIETREI DE APĂ

Prin

SC INSTAL IMPEX SRL

Depozit: str. Dorobanților nr. 55 tel: 057/211292
Magazin: str. Episcopiei nr. 24 tel: 057/270091

OFERTA NOASTRĂ MAI CUPRINDE:

- Țevi și fitinguri din cupru - SANCO - Ø 15 - Ø 28
- Țevi multistrat PeX-Al-PeX - HAKA - și accesoriile aferente
- Fitinguri zincate 3/8" - 2", curbe sudură trase 3/4 " - 2 "
- Țevi și fitinguri din PVC, PE, PP pentru rețele de apă și canalizare
- Baterii - KLUDI - și accesorii pentru obiecte sanitare
- Căzi și cabine pentru duș
- Corpuri încălzire din oțel - DUNAFERR - pompe GRUNDFOSZ
- Tuburi izolatoare pentru țevi - THERMAFLEX -
- Robineți cu sferă pentru apă și gaze 1/2 " - 2 "
- Coliere țeavă cu diblu 3 / 8 " - 2 "; Ø 15 - Ø 219

NU UITAȚI!

NOI VĂ OFERIM PRODUSE DE CALITATE LA PREȚ DE IMPORTATOR

(2967184)

SC „EURO GSM" SRL

ANGAJEAZĂ PERSONAL DE VÂNZĂRI (FETE)
pentru magazinul din B-dul Revoluției

- disponibilitate în vânzări
- înclinații tehnice
- fizic plăcut, vârsta max. 30 ani
- cunoașterea unei limbi străine constituie un avantaj

C.V. cu o poză se depun la sediul EURO GSM B-dul Revoluției Nr. 95, până în 6.04.2000.

(1420084)

S.C. ECOS-IMPEX S.R.L.

Arad, Calea A. Vlaicu 257 (lângă Peco) tel. 289740

DEPOZIT MATERIALE DE CONSTRUCȚII

Vinde din stoc și preia comenzi la:

- țigle indigene și din import Ungaria
- cărămidă indigenă și import Ungaria
- B. C. A. și bolțari din beton
- oțel beton
- var, ciment, ipsos, glet, adezivi
- plasă gard, rabitz, cuie
- diferite materiale de construcții
- bolțari 30x25x20 - 532.500 lei/mc pentru 20 buc/m^2 zidărie de 30 cm
- bolțari 30x15x20 - 609.500 lei/mc pentru 16 buc/m^2 zidărie de 15 cm

O soluție la cheie

Preia comenzi pentru orice tip de mobilă din pal melaminat import, bucătărie, birotică, camere copii, sufragerii.

TRANSPORT ȘI MONTARE LA DOMICILIU GRATUIT. (4873577)

S.C. MANITOBA TEX S.R.L.

Angajează - în convenție personal auxiliar pentru ambalat (femei);

Condiții: - persoane dinamice;
- Vârsta maximă 50 de ani;

Disponibilitate maximă după-amiaza și în weekend-uri;

Oferim: Salariu atractiv.

Telefon: 250505; Fax: 281322.

Adresa: Str. Ursului nr. 21.

BIROTICĂ

Leximis Splaiul Gen. Gh. Magheru Bl. 329B (Micalaca) Tel./Fax: 057/270111; 270100, Arad

OFERTĂ SPECIALĂ

PC AMD K6-2 450 3D

GARANȚIE 1 AN

Mb.VIA MVP3 100
AMD K6-2 450 3D
32 MB SDRAM
HDD WD 4,3 GB
Monitor 14" SVGA
Sis 1MB PCI
FDD 3,5"-1,44 MB
Case minitower
Keyboard
Mouse + pad

Preț: 425 USD

Imprimantă HP DJ 610 99 USD garanție 1an.

Prețurile nu includ TVA

SOCIETATE COMERCIALĂ CU PROFIL DE DISTRIBUȚIE MATERIALE DE INSTALAȚII

Angajează pentru punctul de lucru Arad

ECONOMISTĂ

Condiții: - studii superioare
- domiciliul în Arad
- experiență în activitatea contabilă pe calculator, Word, Excel, E-mail.
- vârsta max. 35 ani.

Persoanele interesate vor depune C.V. Arad, Str. Ursului, Nr. 21, Complex COMALIM sau la fax. 057 - 271052; 092 - 450780. (2967406)

LICITAȚIE

S.C.A. SCÂNTEIA S.A. cu sediul în comuna ȘIMAND, județul Arad, organizează licitație pentru contractarea serviciilor de consultanță în domeniul evaluării societății comerciale în scopul privatizării.

La licitație pot participa ofertanți agreați de M.A.A. Documentele și informațiile necesare se pot obține la sediul societății.

Obiectul licitației: asistență de specialitate pentru evaluarea acțiunilor societății comerciale, în vederea vânzării în cadrul procesului de privatizare.

Data și ora limită a depunerii ofertelor va fi 21 aprilie 2000, orele 10,00, la sediul societății. Deschiderea ofertelor va avea loc la aceeași dată și același loc, la ora 12,00.

Documentele licitației se pot obține contra sumei de 1.000.000 lei achitată la casieria societății.

Cuantumul garanțiilor va fi de 12.000.000 lei, iar dovada plății se va face prin scrisoare de garanție bancară.

Documentele necesare participării la licitație sunt cele prevăzute în Regulamentul F.P.S. nr. P/4384/18 nov. 1996 din Monitorul Oficial nr. 345 din 16. dec. 1996. (2967403)

S.C. „BELSIRIM IMPORT-EXPORT" S.A. ARAD

LIVREAZĂ CĂTRE AGENȚII ECONOMICI ȘI PERSOANE FIZICE PE BAZĂ DE CONTRACT:

- SĂMÂNȚĂ PORUMB - TURDA 200 PLUS
- ANDREEA 360
- LOVRIN 400
- SĂMÂNȚĂ FLOAREA - SOARELUI RAPID 71
- ERBICIDE: FRONTIER pentru porumb 1,2 + 1,6 l/ha.
  SANSULFURON - pentru păioase 0,015 kg/ha.

Plata se face în compensare cu cereale din recolta 2000. Achitarea parțială prin cupoane, reprezintă un avantaj la încheierea contractelor.

Relații la telefon: 284125 sau la sediul nostru din Arad, str. Câmpul Liniștii nr. 1 A. (2967290)

SOCIETATEA COMERCIALĂ JACKSON INTERNATIONAL SRL

Preia în arendă, în conformitate cu Legea arendării nr. 16/1994.

TEREN ARABIL PENTRU PRODUCȚIE AGRICOLĂ DE CEREALE.

Informații tel. 057/257300; 057/254342 int. 25.

Persoana de contact, dl. Bujor Jivan.

VÂNZĂRI APARTAMENTE O CAMERĂ

Vând garsonieră, str. Bușteni. Telefon 284229. (7744)

Vând apartament una cameră, garaj, Alfa. Telefon 258255, seara. (8158)

Vând apartament 1 cameră, Alfa, îmbunătățit, ne(mobilat). Telefon 092.457.099 sau 258861, după ora 17. (8796)

Vând garsonieră 6500 DM negociabil. Telefon 221328. (8365)

Vând (închiriez) garsonieră confort I, zona Vlaicu. Telefon 249871. (8289)

Vând apartament 1 cameră, etaj intermediar, preț bun. Telefon 270872. (8806)

Vând garsonieră, confort I, zona Miorița, toate îmbunătățirile, nou, preț 7.500 DM. Telefon 092. 989.103. (8895)

VÂNZĂRI APARTAMENTE DOUĂ CAMERE

Vând apartament 2 camere, zona Polivalentă, decomandat; 28.000 DM. Telefon 273504; 092.308.400. (7737)

Vând apartament 2 camere cu mansardă, Maiakovscki, occidental. Telefon 251397. (7986)

Vând (schimb) cu apartament 4/5 camere, central + diferență, apartament 2 camere, complet utilat și mobilat, Piața Spitalului, et. II, vizavi de spital. Telefon 092.266.523. (7956)

Vând apartament 2 camere, semidecomandat, Podgoria, bl. D, nr. 17-21, et. I, preț 23.000 DM. Telefon 254619, 094 183 663. (8330)

Vând apartament în casă, 2 camere, hol, bucătărie, cămară, zona Grădiște. Informații telefon 277521. (3789)

Vând apartament 2 camere, B-dul Revoluției nr. 26-38, sc. J, et. III. Telefon 092.282.389. (8813)

Vând apartament 2 camere, Vlaicu, cf. II, 9.800 DM. Telefon 270856. (7909)

Vând urgent apartament 2 camere, ultracentral, tot confortul, bun și pentru birouri, cabinet, preț la vedere; acceptabil. Telefon 276041. (8797)

Vând apartament 2 camere, decomandat, 72 mp, bl. 359, et. III, 19.000 DM. Telefon 262023. (8016)

Vând apartament 2 camere, bloc 570, ap. 2; parter. Telefon 057 - 259081, orele 17-22. (8074)

Vând 2 apartamente cu 2 camere, central, Salonta. Telefon 092 571 298. (03247095)

Vând apartament 2 camere, confort I, decomandate, Alfa, 11.600 DM negociabil. Telefon 270856. (8862)

Vând apartament 2 camere, str. Abrud, bloc 157, sc. B, ap. 3. (8273)

Vând apartament 2 camere decomandate, parțial mobilat, în Piața UTA. Telefon 246366 până la ora 17 sau la telefon 234200, după ora 17. (8359)

Ocazie! Vând 2 camere, Alfa, 72 mp, et. IV (acoperiș perfect), 11.300 DM. Telefon 249806. (8897)

VÂNZĂRI APARTAMENTE TREI CAMERE

Vând apartament 3 camere, confort I, Banu Mărăcine. Telefon 221100. (8790)

Vând apartament Samantha 3 camere, îmbunătățit, garaj. Telefon 234510; 092.621.312. (8018)

Vând 3 camere, centru, et. I, îmbunătățiri, 35.000 DM. Telefon 253364. (7909)

Vând urgent apartament 3 camere, 13.700 DM, etaj II. Telefon 247429. (8038)

Vând apartament 3 camere decomandat, 2 balcoane, 2 băi, garaj, etaj III, Micălaca, preț negociabil. Telefon 262930 sau 094.170.017. (8070)

Vând apartament 3 camere, semidecomandat + garaj, Vlaicu. Telefon 246288, 094 773 780. (7877)

Ocazie! Vând apartament 3 camere, Micălaca, confort I, etaj 2, 2 băi, 2 balcoane, 14.800 DM negociabil. Telefon 270856. (8862)

Vând apartament 3 camere decomandate, îmbunătățit, etaj II, Vlaicu, 17.500 DM negociabil. Telefon 243568. (8872)

Vând apartament 3 camere, îmbunătățit, etaj I, Micălaca III. Telefon 267522. (8060)

Vând apartament 3 camere, etaj III, Vlaicu, bloc A14 și apartament una cameră Grădiște, etaj II, bloc F. Telefon 211818; 246808. (8343)

Ocazie! Vând 3 camere, et. III, Alfa, 86 mp, 13.500 DM. Telefon 249806. (8897)

VÂNZĂRI APARTAMENTE PATRU-CINCI-ȘASE CAMERE

Vând (închiriez) apartament ultracentral, 4 camere, 220 mp. Telefon 095.628.720. (7746)

Vând apartament 4 camere, Micălaca 700, et. I, decomandat, ultramodernizat recent. Telefon 057/230607; 094.556.717. (7963)

Vând sau schimb apartament 5 camere, decomandate, et. III, Grădiște. Telefon 223755. (7953)

Vând apartament 4 camere, zona Vlaicu, bun pentru privatizare, bl. Z4, sc. A, ap. 2, preț 23.000 DM, negociabil. Telefon 217001. (8353)

Vând apartament stil italian, 4 camere, bucătărie, 2 băi, garaj. Telefon 092.470.607. (8796)

Vând apartament 5 camere, Polivalentă, et. I, cu vedere malul Mureșului. Telefon 092.621.405; 092.469.563. (8888)

VÂNZĂRI CASE

Vând urgent casă în Gai, str. Ion Creangă nr. 27. (6222)

Vând urgent casă mare, anexe, teren 3000 mp, renovată 1998, Șiria str. Rusu Șirianu nr. 171. Telefon 094.545.778. (7526)

Vând casă mobilată, anexe, grădină, Bujac, str. Ulmului, nr. 15 A, neinundabil, 40.000 DM. Telefon 231985, seara. (7757)

Vând casă str. Cuza Vodă nr. 15, Arad. Telefon 463201, după ora 16. (0347094)

Vând casă, Zimandul Nou, nr. 273, 5 camere, grădină mare, 45.000 DM, negociabil. (8006)

Vând urgent casă mare, nouă, spațiu mare, preț convenabil, str. Hunedoarei nr. 32. (7987)

Vând casă mare, Pârneava, suprafața totală 2.000 mp. Telefon 094 773 712. (8197)

Vând casă în Vladimirescu 4 camere, anexe, dependințe, gaz metan și grădină 600 mp. Telefon 282733. (7980)

Vând urgent casă, grădină, curte mare, anexe, localitatea Săvârșin. Telefon 057/156.394. (8786)

Vând casă mare cu grădină mare, Șofronea. Telefon 416209, preț avantajos. (8793)

Vând casă în Chișineu Criș. Informații telefon 094.997.930. (8823)

Vând vilă construcție nouă, parțial finisată, trei nivele, Aradul Nou, preț negociabil la vedere. Telefon 278077; 092.703.126. (8822)

Vând casă cu etaj în orașul Bihorkeresztes, 5 km de vama Borș, compus din 2 dormitoare, 2 băi, living room, cameră pentru oaspeți, bucătărie, garaj, telefon, încălzire pe gaz, curte mare, intrare mare pe 2 străzi. Asigur drept de ședere permanentă în Ungaria. Telefon 092.622.767. (f. 1420114)

Vând casă, ultracentral, parter-privatizare: etaj-apartament. Telefon 234862. (7859)

Vând urgent casă în Zimandul Nou nr. 319. Telefon 057/217178. (8793)

Vând urgent CASĂ MARE, suprafață 900 mp, GRĂDINĂ, toate utilitățile. Telefon 256543; 092.239.471.

Vând urgent casă 4 camere, grădină, anexe, comuna Felnac, str. I nr. 119. Telefon 411294. (8066)

Vând casă, compusă din 2 apartamente + dependințe, complet utilată, gaz, apă curentă, telefon, satelit, suprafața 2.200 mp, pe str. G. Păcătean nr. 17. Informații telefon 093 532 300, 092 875 467 sau la nr. 4. (8290)

Vând casă în Macea, poziție bună. Informații telefon 462253. (4932776)

Vând urgent casă 3 camere, grădină, cartier Poltura. Telefon 248581. (8335)

Vând casă confortabilă, comuna Ghioroc, sat Cuvin, nr. 367. Telefon 461160. (8781)

Vând urgent casă frumoasă, cu grădină, gaz, Miorița. Telefon 253326. (8806)

Vând casă 5 camere + dependințe 1000 mp, Pârneava. Telefon 270789. (8836)

Vând casă cu grădină 3400 mp, în satul Odvoș, nr. 142, jud. Arad, preț convenabil. Telefon 056 - 191416, orele 15-21. (8222)

Vând casă, localitatea Vladimirescu, str. Clopșca nr. 38, județul Arad. (8887)

VÂNZĂRI SPAȚII

Vând (schimb) spațiu comercial 139 mp, Micălaca 301. Telefon 094.844.356. (7779)

Vând gheretă comercială autorizată, Piața Gării Aradul Nou. Telefon 288930. (8789)

Vând ghereta SC „Magnolia" SRL, lângă liceu, cu toate dotările necesare. Informații telefon 523026, Chișineu-Criș. (8349)

Vând urgent gheretă, zona 300. Informații telefon 270390, după ora 19. (8869)

VÂNZĂRI TERENURI

Vând teren intravilan, 600 mp în Micălaca. Telefon 262619. (7918)

Vând urgent loc casă, canalizare la stradă, preț convenabil. Telefon 243810. (8207)

Vând teren intravilan, 560 mp, str. M. Vodă nr. 23A, Bujac. Telefon 263163. (8314)

Vând pământ arabil 2,8 ha, oraș Ineu. Telefon 231580. (8350)

Vând teren intravilan bun pentru privatizare 0,17 ha în localitatea Șiria, zonă turistică. Informații telefon 531035, orele 19-21. (4932326)

VÂNZĂRI AUTO

S.C. „ADEVĂRUL" SRL

Vinde DACIA furgonetă, la preț convenabil. Licitația va avea loc în data de 4 aprilie 2000, la sediul S.C. „Adevărul" din B-dul Revoluției nr. 81.

Informații suplimentare la telefon 281797.

(Continuare în pagina 15)

SOCIETATEA COMERCIALĂ JACKSON INTERNATIONAL SRL ARAD

Achiziționează de la populație

PORUMB

Plata se face la STAS, în momentul predării.

Preț: **1700 lei/kg + 50 lei/kg transport**

Recepția în Arad, str Turdei nr. 1 (fostul FNC) tel. 057/271712, d-na Iulia Popa.

Informații suplimentare:

ing. Roncov Francisc, tel. 094/929199

ing. Pasca Ioan, tel.: 057/257300 int. 27.

OFERTĂ SPECIALĂ!

S.C. A PLUS COMPUTER SRL

475$ + TVA

AMD K6-2 450 MHz
32 MB RAM PC100
PLACA VIDEO 4MB AGP
MONITOR 14" SVGA COLOR
TASTATURA
MOUSE
CARCASA
AT 200W

Arad, Micalaca bloc 338 PARTER
tel. 057/259 804
mobil: 092 349 231
a_plus@arad.ro

(Urmare din pagina 14)

Vând Opel Omega 2500 TDS (Diesel BMW motor), full extrasè, stare impecabilă, an 94, înscris persoană fizică, preț 16.500 DM, negociabil. Telefon 092 281 515. (8235)

Vând Dacia 1310, an 1988, stare excelentă, 2200 DM, negociabil. Telefon 276123. (8856)

Nu-ți mai fă griji, CAUCIUCURILE de care ai nevoie, sunt la mine, IEFTINE și BUNE, toate dimensiunile, cu garanție, aduse din GERMANIA. Telefon 259339; 094.706.321. (7752)

Vând Opel Vectra GT, 8500 DM negociabil. Telefon 284229. (7744)

Vând Ford Mondeo 1,8 benzină, 1995, înmatriculat, 11.500 DM și Renault Laguna, 1,8 benzină, 1994, înmatricuiat, 14.500 DM. Telefon 223755. (7971)

Vând Dacia 1300, an 1981, preț 1200 DM. Telefon 282595. (8351)

Vând IFA W50, neînmatriculată, preț negociabil. Șiria, telefon 094.280.453. (8804)

Vând Dacia 1310, 1986, cu CIV și VT 2001, preț negociabil, localitatea Mișca nr. 200, familia Ianoș Teodor, telefon 161. (0347109)

Vând tractor cu toate utilitățile necesare. Telefon 092.571.291. (0347095)

Vând Dacia an fabricație 1990, 15.000.000 lei și an fabricație 1984, 10.000.000 lei. Relații telefon 281995; 280704, orele 8-15. (8307)

Vând remorcă ARO standard, piese germane, înmatriculată, 500 km. Informații telefon 462437. (4932774)

Vând Volkswagen Passat Combi Diesel, an 1985-1986; preț 1700 DM, nerulat. Telefon 462531. (4932775)

Vând Furgon Iveco 4.9.10.1987, CIV, 2,5 tone util 16 mc, stare bună. Telefon 094.557.948. (8826)

Vând autocamion benă de 8,5 tone Raba. Informații telefon 462974. (493277)

Vând Raba 8,5 tone basculantă, stare bună. Telefon 057 - 258254; 094.786.196. (8870)

Vând ARO 244 motor Brașov, stare foarte bună, CIV-VT 2001, localitatea Mînerău, nr. 166, familia Petrișor. (0347035)

Vând Renault 18 Diesel, vama plătită pe motor + caroserie, neînmatriculat. Informații telefon 462253. (4932776)

VÂNZĂRI PIESE AUTO

Magazinele CLIO&Co.
VÂND
PIESE AUTO IMPORT DIN STOC SAU LA COMANDĂ
Decupați anunțul și beneficiați de 10% reducere pentru piesele auto cumpărate
Audi BMW CITROEN Ford VW OPEL VOLVO SEAT FIAT
ARAD, Magazinele din:
Calea A.Vlaicu, Bl. 6 ABC
Telefon: 272525; 093333535
Calea Victoriei, nr. 22 A/B
Telefon: 254766; 093333525

VÂNZĂRI ELECTRO

Ocazie! Vând ieftin monitor 17" firmă, garanție, an 92-98, preț 200-350 DM sau schimburi. Telefon 092 281 515, 092 353 498. (8235)

Vând TV color, mașină spălat automată, cuptor microunde, garanție. Telefon 284604. (8899)

Vând TV stereo color Sony și Sharp cu pip, 100 Hz. Telefon 211491. (8071)

Vindem televizoare color stereo 50 modele, vizibile zilnic orele 10-19. Telefon 280260. (8213)

Vând stații, CD tipuri noi. Telefon 211491. (8071)

Vând TV color stereo, tip nou, cu toate facilitățile. Telefon 211491. (7923)

Vând TV color, diagonala 51 cm. Telefon 211491. (7923)

Vând TV color cu telecomandă, stereo, PHILIPS - 1.200.000 lei; GRUNDIG 2.000.000 lei; garanție. Telefon 259339; 094.706.321. (7752)

Vând LĂZI FRIGORIFICE; CONGELATOARE cu sertare; COMBINE FRIGORIFICE - 1.500.000 - 3.000.000 lei; FRIGIDERE 1.000.000 - 1.500.000 lei, mărci occidentale; garanție. Telefon 259339; 094.706.321. (7752)

Vând MAȘINI SPĂLAT automate ZANUSSI 1.500.000 lei, MIELE 3.000.000 lei; nemțești; garanție. Telefon 259339; 094. 706.321. (7752)

Vând calculator Pentium I, cu monitor, tastatură, mouse, CD-ROM. Telefon 280260. (2967037)

Vând aspiratoare germane, la prețuri negociabile. Telefon 094 168 044. (7950)

Vând 2 TV color, preț 1.500.00 lei -2.500.000 lei, negociabil. Telefon 237903; 092.742.822. (7953)

Vând TELEFOANE CELULARE, en-gros. Telefon 245528. (7952)

Vindem incubatoare 132, 500, 1200, 2500, 5000, 10.000 ouă cu întoarcere automatizată sau mecanizată și circuit de avarie. Telefon 057 - 287448, orele 7-15. (8049)

Vând foarte ieftin RECEPTOARE INSTALAȚII SATELIT, complete. Telefon 094.915.385. (8253)

Vând CÂNTARE ELECTRONICE; CASE MARCAT FISCALE, omologate. Telefon 272727; 281188.

Vând TV color, modele noi, de plastic, teletext. Telefon 264004. (8816)

Vând mașină automată BOCH, PRIVILEG, SIEMENS, performantă, consum redus de curent, cu uscător, 1.400 rotații/minut, fabricată 1999. Telefon 274118. (7831)

Vând cuptor cu microunde MOULINEX, PHILIPS. Telefon 289667. (7831)

Vând FRIGIDERE, CONGELATOR, COMBINĂ FRIGORIFICĂ, cu garanție. Telefon 289667. (7831)

Vând TV color cu diagonala 37, 51 cm. Telefon 274118. (7831)

Vând CUPTOR cu MICROUNDE, capacitate mare, inox, pentru restaurant. Telefon 274118. (7831)

Vând TV color, garanție, între 1.000.000-2.000.000 lei. Telefon 219365. (8294)

Vând mașini spălat automate (aproape noi); frigidere cu congelatoare (garanție 6 luni), prețuri fără concurență, între orele 9-16. Telefon 251392 (8865)

Vând aparat înghețată 2 brațe, 2 cuve, garaj autorizat, zona Miorița. Telefon 093.423.266. (8864)

Vând cuptor microunde Daewoo, televizor color Iniversum, 1997. Telefon 270518. (8900)

Vând mașini spălat automate, modele noi: Whirlpool, Hoover, Elin, Aeg, garanție. Telefon 270518. (8900)

VÂNZĂRI DIVERSE

Vând semințe lucernă, tratată, descuscutată; vând mașină spălat cu storcător și aragaz 2 ochiuri. Telefon 219748. (8884)

Vând malaxor inox, mașină rulat cornuri, cuptor 3 dube, dospitor. Telefon 092.571.342. (0347111)

Vând parchet fag, 125.000 lei/mp. Telefon 514322; 263222. (7773)

NOU! Vând BCA, 690.000 lei; CIMENT, VAR. Informații telefon 094 524 456 sau 054-211807. CALITATE GARANTATĂ. (f.14220083)

Vând sare la saci și bulgări. Telefon 059/144334; 094.169.671. (7946)

Vând construcție comercială sau pentru producție mică, Vlaicu, 450 mp și 1 Dacia papuc (3.000 DM negociabil). Telefon 092.735.983. (8079)

Vând stații și ceas pentru taximetrie. Telefon 250107. (8358)

Vând termoteka Ariston, Beretta-24 KW, instant pentru apă caldă-10L/min. Telefon 252313. (8355)

Vând boltari de zgură, de beton, pavele, borduri etc. Telefon 095. 634.885. (8134)

Vând LEMNE de FOC tăiate. Telefon 214010. (8785)

Vând la domiciliul clientului NISIP și BALAST. Telefon 214010.

Vând garaj din metal, autorizat, în zona Lacului. Telefon 251973. (8292)

Vând produse naturiste pentru slăbit. Telefon 237566. (7795)

Vând garaj, autorizat, str. Simfoniei bl. 242, Micălaca. Telefon 254607. (8788)

Vând canapea cu 2 fotolii. Telefon 246366. (8359)

Vând mobilier modern, magazin. Telefon 270789. (8836)

Vând SICRIE STEJAR, SCULPTATE, str. Turturicii, nr. 12, Grădiște. (8841)

Vând garaj bloc N2-1, zona Indagrara. Telefon 092.510.986. (8859)

Vând ceapă de la dimensiunea 23 mm până la 60 mm. Localitatea Peregu Mic, telefon 37, orele 20-22. (8857)

Vând firma SC „Valy" SRL, Vladimirescu. Telefon 514947. (8848)

Vând CALORIFERE import, preț negociabil. Informații telefon 462253. (4932776)

Vând EUROBOLȚARI termoizolanți cu garanție, 300x 250x200 la 5.000 lei/buc; 1mc-350.000 lei. Telefon 281491; 092.381.750. (7983)

Vând birjă antică, cutie viteză de Renault Trafic și diferite piese de Opel Kadet din 1988. Informații telefon 531910. (4932323)

Vând vacă gestantă luna a IX, vârsta 5 ani. Informații telefon 531274, după ora 20. (4932327)

Vând garaj ultracentral, str. T. Vladimirescu. Telefon 212698. (8883)

Vând cărucioare pentru copii, nemțești, (inclusiv gemeni); vând crocodil hidraulic pentru ridicat greutăți (2 tone), WC porțelan, nemțesc; vând instalații sanitare (baterii, termostate, ventile). Telefon 243903; 289544. (8894)

Vând lambriuri, 40.000 lei/mp, cherestea de brad. Telefon 220427. (8878)

CUMPĂRĂRI TERENURI, IMOBILIARE

Cumpăr apartament 2 camere, Podgoria, intermediar; 20.000 DM. Telefon 253326. (8806)

CUMPĂRĂRI DIVERSE

Cumpărăm PORCI grași, preț 14.000 lei/kg, localitatea Măsca nr. 307. Telefon 057/531497; 094. 774.649. (8214)

Cumpăr acțiuni: Feroneria, SIF Banat Crișana. Telefon 094 693 516. (7898)

CUMPĂRĂM CEREALE: (PORUMB, ORZ), plata la ridicare. Telefon 065-163885, între orele 7-15; 095 824 973. (f. 1420119)

Cumpăr porumb boabe și soia. Telefon 094 772 259, 095 619 859, 243905, 283345. (8316)

CERERI ȘI OFERTE DE SERVICII

SOCIETATE COMERCIALĂ angajează OSPĂTARĂ. Telefon 256835.

INSTITUT important de sondare a opiniei publice din BUCUREȘTI, caută colaboratori în județul Arad, cu domiciliul în orașul Arad. Activitate permanentă, retribuție bună. Relații la telefon: 01.314.06.08; 01.314.06.09, între orele 12-14.

Angajăm doi ZIDARI pentru tencuit. Informații telefon 288686; 092.274.870. (8794)

SOCIETATE COMERCIALĂ angajează ZIDARI și DULGHERI CALIFICAȚI. Informații telefon 283175. (8304)

„TOLEDO" angajează CONFECȚIONERE TEXTILE - mașiniste și manual. Telefon 275375, pentru zona UTA; telefon 288972, pentru Sânicolaul Mic. (8276)

SC „GEF - FACILITIES" SRL distribuitor: COLGATE, PALMOLIVE, KNORR, angajează AGENȚI COMERCIALI, GESTIONAR. Condiții: studii medii, vârsta maxim 35 ani. Informații telefon 281981. (8839)

SOCIETATE COMERCIALĂ angajează femei. Se cere inteligență, abilitate în comunicare și voce plăcută. Telefon 094.784.434. (8867)

Angajăm CROITOR bărbați comanda „TAYLOR". Telefon 256386. (8866)

Liceul Teoretic „Elena Ghiba Birta", str. Dragalina, nr. 6, organizează concurs în data de 18.04.2000, pentru ocuparea postului de CONTABIL ȘEF la centrul bugetar. CONDIȚII: studii superioare. Alte informații și înscrieri, la Secretariatul liceului. (8861)

„TULIPAN MODE" Arad, organizează miercuri, 5 aprilie 2000, ora 10, concurs pentru ocuparea postului de TEHNICIAN PRODUCȚIE confecții serie. Telefon 284880; 094.396.178. (8784)

Angajez VÂNZĂTOARE, gheretă NON STOP. Telefon 092. 709.493. (8891)

PRESTĂRI SERVICII

Școala șoferi „BELC", serie nouă din, 07 aprilie 2000, CASA SINDICATELOR. Telefon 223004; 216570; 094.938.335. (8871)

EXECUT, urgent și de calitate, lucrări de combatere a șoarecilor, șobolanilor, hârciogilor de câmp, gândacilor de bucătărie. DEZINFECTĂM depozite agricole și mori. Telefon 094 507 233. (6527)

Școala de șoferi col. RUSU LUCIAN, face înscrieri. Telefon 283696. (8091)

„SILDOR PROD" execută REPARAȚII FRIGIDERE, CONGELATOARE; garanție 2 ani pentru compresoarele noi, înlocuite. TRANSPORT GRATUIT! Telefon 057 - 270622. (f, 12887687)

REPARĂM mașini spălat automate, domiciliul clientului, garanție. Telefon 259146; 094.241.398. (6845)

RECTIFICĂM-ARBORI COTIȚI în incinta AUTOSERVICE Micălaca. Telefon 219747. (8885)

Repar: FRIGIDERE, LĂZI, CONGELATOARE, garanțial, seriozitate și calitate. Telefon 092. 417.397. (8896)

DIVERSE

SOCIETATE vinde TEREN INTRAVILAN, suprafața totală de 6350 mp, în zona Gai; mașină de rindeluit pe 4 fețe, nouă, produsă la Vatra Dornei. Informații la telefon 276130, orele 8-14. (8775)

Discoteca LASER în colaborare cu Restaurantul INTERNAȚIONAL, organizează mese festive pentru: nunți, botezuri, recepții etc, capacitate 120-280 locuri; prețuri rezonabile. Informații telefon 257145, 092.290.457. (8838)

Primăria orașului Chișineu-Criș scoate la licitație publică, în data de, 18 aprilie 2000, următoarele: ARO 243, prețul de pornire 11.000.000 lei și remorcă RM7, prețul de pornire 4.700.000 lei. Informații la sediul Primăriei sau la telefon 520044; 520098. (0347113)

SC „AGROSEMENTI" SA cu sediul în localitatea Horia, aduce la cunoștință că va începe efectuarea DERATIZĂRII culturilor de pe raza comunei ȘIRIA, începând cu data de 04.04.2000. (8853)

TURISM

NOU!!! REDUCERI DE PREȚURI

„Pieti"

vă oferă:

zilnic spre Germania

PASSAU - REGENSBURG - NURNBERG - HEILBRONN - STUTTGART - KARLSRUHE - HEIDELBERG - WURZBURG -FRANKFURT - MAINZ - GIESSEN.

SERVICII: călătorie în autocare noi, moderne; 2 bagaje gratuite; însoțitoare de bord; o masă caldă în Ungaria.

Informații și înscrieri la AGENȚIILE PLETL: ARAD, telefon 057-252291, LIPOVA telefon 057-561377, 057-563011; TIMIȘOARA, telefon 056-200119; LUGOJ, telefon 056-359651; REȘIȚA, telefon 055-224904. (c. 18)

NOU! MARI REDUCERI DE PREȚURI!

ATLASSIB

Călătorești cu autocarele noastre moderne, în EUROPA: GERMANIA, AUSTRIA, FRANȚA, ITALIA, SUEDIA (plecări zilnice), BELGIA, OLANDA, DANEMARCA, ANGLIA, FINLANDA, NORVEGIA, SPANIA, PORTUGALIA, UNGARIA, IUGOSLAVIA.

NOU! Reduceri suplimentare pentru: elevi, studenți, pensionari și grupuri. Bd. Revoluției nr. 35, telefon 251871, 252727; Autogară, telefon 270562. O poartă deschisă spre Europa! (c.)

SCHIMBURI

Schimb autoturism AUDI 100 cc cu apartament 2 camere, confort. II, Vlaicu + diferență. Telefon 230104 sau 092.226.227.

ÎNCHIRIERI

Închiriem SPAȚII COMERCIALE pentru magazine, depozite, producție etc. Telefon 281060; 281036. (8796)

Închiriez spațiu comercial 65 mp, Calea Lipovei, nr. 113. Telefon 092.921.103. (8086)

Ofer pentru închiriere apartament 3 camere, zona Piața Pompierilor. Informații telefon 204911, interior 105. (8161)

Închiriez garaj str, A. Mureșanu, bloc 3/7, în curte. Telefon 231580. (8350)

Închiriez 1 cameră, str. Marginei, nr. 13 (lângă Mureș), Micălaca. (8340)

Caut spațiu comercial central sau ultracentral, cu vad comercial bun. Telefon 092.499.871, până la ora 13. (8776)

Ofer spre închiriere apartament una cameră, central. Telefon 231885. (8830)

Caut spre închiriere spațiu comercial central, sau pe arteră principală. Telefon 211991; 092.509.397. (8843)

Dau în chirie spațiu comercial central, Chișineu Criș. Telefon 520664. (0347112)

PIERDERI

Pierdut autorizația nr. 031 din, 1 februarie 1991, pentru cazan fabricat țuică, eliberată de Primăria Hălmagiu, pe numele Gligor Florica. O declar nulă. (8832)

Pierdut certificat de Trezorerie, seria A, nr. 1309072, cu valoare nominală de 100.000 lei, subscris la Trezoreria Curtici, pe numele Pantea Maria. Îl declar nul. (8876)

Pierdut tichet de asigurare RCA-1290770 întocmit de ARDAF pe numele Carp Ioan. Îl declar nul. (8877)

† SERVICII FUNERARE †

NON STOP (la orice oră)
„RO-STYL COMPANY"

Firma noastră este PRODUCĂTOARE DE SICRIE, cu magazin în: ARAD, str. M. Eminescu nr. 4 (vizavi Cinema MUREȘUL), telefon 057-211929, 094 478 971. EFECTUĂM SERVICII: spălat, îmbrăcat, îmbălsămat și transport cu personal calificat. ASIGURĂM MINIM: 8 modele de SICRIE din LEMN MASIV (nu din PAL sau furnir); SICRIE CU MÂNERE și ȘURUB (nu se bat cuie), SICRIE LUX, 5 modele LENJERIE DECES (respete), LENJERIE DE LUX, cruci lemn și metal. ACCESORII: catafalc, steag, prosoape etc. INTERMEDIEM: fanfară, colaci, colivă etc. FIIND PRODUCĂTORI, AVEȚI AVANTAJUL UNOR PREȚURI MINIME și POSIBILITATEA DE A PLĂTI ÎN RATE. Ofertă: sicriu stejar (cruce, respete) - 1.000.000 lei. (c.)

SC „NOSFERATU" SRL

ARAD, str. Ghiba Birta nr. 26, telefon 270437; Non stop 094.554.874, NĂDLAC, str. 1 Decembrie, nr. 4, telefon 092.922.337.

NON - STOP
SERVICII FUNERARE COMPLETE.

SICRIE, RESPETE, CRUCI (prețuri de producător). ACCESORII: prosoape, batiste, panglică neagră, baticuri, mânere, lumânări, catafalc, sfeșnice, steag de doliu. SERVICII: capelă, spălat, îmbălsămat, îmbrăcat, transport intern și internațional. Asigurăm colaci, colivă, coroane, jerbe, fotografii profesionale, fanfară, organizăm pomeni. OFERTA BRAD: sicriu brad, respete, cruce - 900.000 lei. Transportul sicriului la domiciliu este gratuit!!! Angajăm ȘOFER. (c. 44)

† DECESE †

Cu adâncă durere anunțăm încetarea din viață a iubitului nostru fiu, soț, tată, socru și bunic, tapițer

JURCĂ OCTAVIAN,

în vârstă de 53 ani. Înmormântarea va avea loc azi, 03.04. 2000, ora 13, de la domiciliul din str. Câmpia Turzii nr. 19, la Cimitirul Aradul Nou. Familia în veci nemângâiată.

Cu durere anunțăm trecerea la cele veșnice a tatălui nostru

MICLEA IULIUS.

Înmormântarea va avea loc astăzi, 3 aprilie, ora 14, în localitatea BONȚEȘTI. Familiile: Miclea și Vereș, îndoliate.

† CONDOLEANȚE †

Un ultim rămas bun celui care a fost tată, socru și cuscru

JURCĂ OCTAVIAN.

Copiii: CĂLIN și CODRUȚA, familia MIHOI. (8903)

Ne luăm un ultim rămas bun de la cumnatul nostru

JURCĂ OCTAVIAN.

Cumnatul MIHAI HODIȘAN cu familia, din Arad. (8887)

Colectivul de la SC „TAPIȚERIA JURCĂ" SRL este alături de familia JURCĂ prin marea durere pricinuită de decesul domnului

JURCĂ OCTAVIAN.

Dumnezeu să-l odihnească în pace! (8893)

† COMEMORĂRI †

Azi, 3 aprilie 2000, se împlinesc 4 ani de la decesul iubitului meu soț

RIEGER FRANCISC.

Soția. (8190)

Azi, 3 aprilie 2000, se împlinesc 6 ani de când a plecat dintre noi, la numai 47 ani, singurul meu fiu și sprijin la bătrânețe,

BAIEȘU IOAN.

Fie-i țărâna ușoară! Cu lacrimi, mama. (8329)

Cu dor nestins și durere în inimi, astăzi, când se împlinește un an de când ne-ai părăsit, ne rugăm ca bunul Dumnezeu să te odihnească în pace, iubitul nostru soț și tată,

CIUPA IOAN.

Nu te vom uita niciodată, așteptând cu dor ziua revederii. Soția Fiorica și fiii: Cosmin, Paul și Dan. (8790)

Destinul a fost crunt, despărțirea dureroasă când în urmă cu 2 ani, în ziua de 3 aprilie, un suflet s-a ridicat la cer, un fiu, un soț minunat și un tată inegalabil,

PETRU MĂRCUȚ

din BUTENI. Cei ce te-au iubit nu te vor uita niciodată! Soția și copiii. (0347034)

Într-un mormânt, păzit de-o cruce, au trecut 6 săptămâni de lacrimi și durere de la plecarea dintre noi a celui care a fost

BARTOȘ GHEORGHE.

Cu lacrimi în ochi îți voi uda în veci mormântul. Soția îndurerată. (8890)

Au trecut 6 săptămâni de când ne-a părăsit fulgerător cel care a fost

BARTOȘ GHEORGHE.

„Lacrimile curg mereu, tată pe mormântul tău/ Curg de jale, curg de dor, că nu ești printre noi/ Și vor curge tot așa, câte zile vom avea" Dumnezeu să te odihnească în pace! Tati dragă, ne este foarte dor de tine. Ai tăi copii: Dani, Aurica, Ani, Luci și Marius. (8889)

● PRODUCE ȘI MONTEAZĂ TÂMPLĂRIE PVC ARMAT
● PROFILE TROCAL GERMANIA ☞ LUCRU NEMȚESC
● PRODUCE ȘI VINDE GEAM TERMOPAN

SATLINE

SALON DE EXPOZIȚIE:
ARAD, PIAȚA MIHAI VITEAZUL
BL. M 7, PARTER
TEL./FAX. 057/25 14 61; 094 50 72 11

PENTRU DUMNEAVOASTRĂ
UN NOU ȘI AVANTAJOS
SISTEM DE RATE FĂRĂ AVANS PÂNĂ LA 36 LUNI
NOU!
la CORAURA
DE LA 1.000.000 LA 30.000.000 PUTEȚI CUMPĂRA
ORICE PRODUS
COMERCIALIZAT DE CORAURA
IMPORTANT
ACORDĂM CREDITE PENTRU **CUMPĂRĂRI DE MARFĂ: LA PERSOANE FIZICE CÂT ȘI LA SOCIETĂȚI**
LA NOI PUTEȚI SUPLIMENTA
CREDITUL **ȘI** PE PARCURSUL RATELOR.

CORAURA

- Biciclete pentru copii și adulți
- Folie pentru solar 10 și 4 m lățime
- Incubatoare 100 și 60 ouă
- Plasă geam import pentru țânțari
- Plasă rabitz, plasă gard diferite mărimi
- Cuie construcții, scoabe, sârmă zincată, electrozi
- Sobe de gătit cismă și tip menaj
- Motoare electrice, pompe apă, hidrofoare
- Betoniere, motocultor, motocositoare
- Scări duble din lemn și aluminiu
- Cabluri, conductori și aparataj electric
- Scule și unelte agricole
- Gresie, faianță, adezivi și obiecte sanitare
- Vopsele lavabile de interior și exterior
- Vopsele de ulei, diluanți, lacuri, pigmenți de zugrăvit
- Pânze abrazive și discuri
- Acumulatori auto și butelii
- Sfoară tapițerie și arcuri
- Pânze fierăstrău circular, aparat sudură, pompe zugrav

- Televizoare color
- Frigidere, congelatoare, combine și lăzi frigorifice
- Aragaze și hote
- Boilere, cazane pentru baie
- Aspiratoare

(4873577)

ASIGURĂM TRANSPORT GRATUIT!

ARAD, B-DUL REVOLUȚIEI, BL. 10 VIS-A-VIS DE BANK POST TEL. 270.525, 270.424
ARAD, MICĂLACA, BL. 602 PIAȚA SOARELUI TEL. 259.884, 259.373, 259.721
LIPOVA, LÂNGĂ PIAȚĂ TEL. 561.804

Microsoft Certified **Technical Education Center**
Microsoft Certified **Solution Provider**

SSI Arad SA-Centrul Tehnic Educational Microsoft din Arad
va invită la primul contact cu **Windows 2000.**

Pachetul promotional **2000** cuprinde cursurile:
803 Administering Windows NT 4.0
922 Supporting Windows NT 4.0 Core Technologies
1560 Updating Support Skills from Microsoft Windows NT 4.0 to Microsoft Windows 2000
Cursurile vor fi programate astfel:
10 aprilie - cursul **803.**
17 aprilie - cursul **922.**
24 aprilie - cursul **1560.**
Se acordă **reduceri importante** pentru cursanții care urmează toate cele trei cursuri.

NU UITAȚI!
Daca vă doriți:
- un **personal specializat la standard internațional**
- pregătirea personalului să fie efectuată numai de **lectori autorizați Microsoft**
- să conferiți o **autentificare recunoscută internațional** pentru personalul dvs. prin:
  - **MCP - Microsoft Certified Professional**
  - **MCSE - Microsoft Certified System Engineer**

Soluția la toate aceste probleme o găsiți în cursurile organizate de noi.
Pentru informații și detalii vă rugăm să ne contactați la tel:
057 / 256579.
e-mail: ssi@ramses.ro sau www.ramses.ro.
(1420085)

S.C. „BENDEA" S.R.L.
VINDE PRIN MAGAZINELE
din B-dul Revoluției 26 - 38 Telefon: 231853
Liviu Rebreanu 68 - Telefon: 250905
- GRESIE color cal. I - 105.000 lei/m2
- FAIANȚĂ color cal. I - 83.000 - 106.000 lei/m2
- BATERII BAIE ■ Obiecte sanitare ■ Căzi baie
- BOILER ■ Fitinguri
- ȚEAVĂ ZINCATĂ ȘI NEAGRĂ
- ȚEAVĂ PVC colac PE 20-63 și fitinguri aferente
- TABLĂ ZN decapată și NG
- CARBID ■ TUBURI PVC ■ ȚEAVĂ DIN CUPRU și fitinguri din cupru

(2967268)

LICITAȚIE
SC REAL SA
organizează licitație pentru închirierea următoarelor **SPAȚII COMERCIALE**
1. Str. Abrud Bloc 125 Micălaca
2. Piața UTA Bloc U4
3. Micălaca Bloc 337
4. Str. Brezoianu Bloc A34
5. Str. Ciobanului Bloc 603 Micălaca
6. Piața Arenei nr. 6 Bloc E
7. Str. Ștefan Tenețchi nr. 1 (Gai)
8. Calea Zimandului (Sere)
9. Str. Baladei Bloc 01

Licitația este liberă, cu strigare și se ține la sediul societății din Arad, Str. G. Birta nr. 2, Bloc M1-M2, în data de 18.04. 2000, la ora 10,00.
Taxa de participare este de 50.000 lei pentru fiecare spațiu.
Garanția de participare: 1.000.000 lei.
Înscrierile se pot face până în 18.04.2000, ora 9,30.
Informații suplimentare la telefon 281060 și 281036. (2967401)

MEDIASOFT
Arad, str. Av. Ioan Sava nr. 5, tel/fax 057-255886
Organizează **CURSURI**
1. **Operare pe calculator și rețele de calculatoare** (Windows, NC, Ms-DOS, aplicație contabilitate, Word) din 3.04.2000, dimineața și după-masa din 12.04.2000 dimineața din 15.05.2000 dimineața și după-masa
2. **Secretariat computerizat** - seric din 10.04.2000
3. **Contabilitate** - după-masa - 5.04.2000
4. **Programator ajutor** - 5.04.2000
5. **Utilizare Word** - după masa - 10.04.2000
6. **Utilizare Excel** - după masa - 20.04.2000
7. **Proiectare asistată** (AutoCad **2000**) - 1.04.2000

Diplome eliberate de **Ministerul Muncii.**
Nou! Workshop **Servicii de selectare și plasare forță de muncă.**
Baza de date *cuprinde ofertă de forță de muncă.*
Include automat cursanții MediaSoft.
Se pot înscrie cei ce doresc un loc de muncă.
Agenții economici sunt invitați să consulte baza de date în vederea recrutării de personal.
(2967181)

S.C. NEVADA COM
NOU! NOU! NOU!

Nokia 5110
99$
Prima lună fără abonament
S.C. Nevada Com S.R.L.
Fostul magazin Noul Stil 2000
Tel. 093392022; 280284; 092293840
dealer autorizat CONNEX
(1287669)

AGRAS-NUMĂRUL UNU ÎN ASIGURĂRILE AGRICOLE
AGRAS asigură creditul acordat producătorilor agricoli
Asigurarea se adresează: băncilor comerciale, integratorilor (societăți de morărit-panificație, fabrici de zahăr, de ulei, textile, conserve, centre de vinificație) sau oricăror alți creditori ai producătorilor agricoli, care beneficiază de dreptul de cesiune a despăgubirilor înscris în contractul de asigurare a culturilor agricole creditate.
AGRAS asigură rambursarea creditului angajat/contractat (în bani sau natură) pentru realizarea producției agricole, în cazul distrugerii parțiale sau totale a culturilor agricole creditate, din cauza calamităților naturale.
Suma asigurată se stabilește la valoarea creditului acordat.
Plata despăgubirilor se face direct în contul creditorului, în termen de 30 de zile.
Sucursala AGRAS-ARAD vă stă la dispoziție: Arad
Str.Tudor Vladimirescu nr.16-26; Sc.A; Ap.2; Tel: 057.23.39.44 /094.38.81.22.
AGRAS-NUMĂRUL UNU ÎN ASIGURĂRILE AGRICOLE

West Bank

BANCA ROMÂNĂ PENTRU DEZVOLTARE
BRD
Vă oferă azi cardul VISA CLASSIC LEI, card de credit pentru persoane fizice, cu posibilitatea obținerii de credit până la 1000 USD echivalent în lei, la cursul zilei.

ADEVĂRUL

COTIDIAN INDEPENDENT ARAD

Anul XII, nr. 2965

Marți, 4 aprilie 2000 ● 16 pagini ● 2500 lei ● e-mail: adevarul@arad.ro

BRAT Publicație auditată în semestrul I 1998. Tiraj mediu zilnic vândut: 35.948

WEST BANK
B-dul Revoluției nr. 88
2900 ARAD
AGENT WESTERN UNION | MONEY TRANSFER
Cel mai rapid mod de a primi bani din întreaga lume

SALVAREA ROMÂNIEI - ÎN MÂINILE NOASTRE

BBC a fost cunoscut ca un post de radio de o seriozitate și obiectivitate fără precedent. Și a demonstrat aceste calități mai ales în timpul celui de al doilea război mondial și poate emisiunile de la Londra și în prezent.

Ca ziarist, însă, am fost foarte surprins când, înainte de 1989, a venit un reprezentant al diplomației britanice pentru Europa centrală, însoțit de cineva de la Ambasada Marii Britanii care m-au întrebat cu insistență dacă ascult radio BBC, dacă urmăresc informațiile de acolo și mai ales cele referitoare la minoritatea maghiară, care, chipurile, ar fi supusă exterminării în România, fizice, culturale, prin măsuri abuzive. Am încercat să le explic situația, că una e Ceaușescu și alta sistemul cultural, de învățământ și economic din România, unde ungurii, ca și românii, trăiau la fel și se bucurau de aceleași drepturi. Văzând încăpățânarea celor doi de a susține că cele transmise de BBC pentru România sunt adevăruri absolute și eterne, i-am invitat politicos să se ocupe de situația lor din Irlanda de Nord și chiar din Țara Galilor.

De aceea, nu am fost surprins că homunculii secției române ai BBC s-au integrat perfect în planul elaborat la Cotroceni de înlăturare a lui Ion Iliescu, prin orice mijloace, din cursa electorală. Au fost primele semnale, când așa-zișii ziariști de la BBC au transmis trunchiat răspunsurile la întrebările adresate comisarului Consiliului Europei pentru zona noastră, din care ar fi reieșit că, la fel ca în Austria, accederea la putere a lui Ion Iliescu și a PDSR ar bloca integrarea noastră în UE. O minciună sfruntată difuzată de secția română a acestui „post serios" de radio. S-a dovedit că face o propagandă derutantă, fără acoperire, că dezinformează, încearcă diversiuni de tot felul, care n-au nimic cu știrile sau relatările obiective de presă. Se dovedește că indivizii pentru secția română ne sunt dușmani înrăiți, care caută să agite și să tulbure spiritele în România.

D. ZĂVOIANU

(Continuare în pagina 5)

ÎN CREȘTINISM, A IUBI ÎNSEAMNĂ A TRĂI VIAȚA CELUILALT

◆ *Interviu cu părintele* **CONSTANTIN GALERIU**

Pag. 8

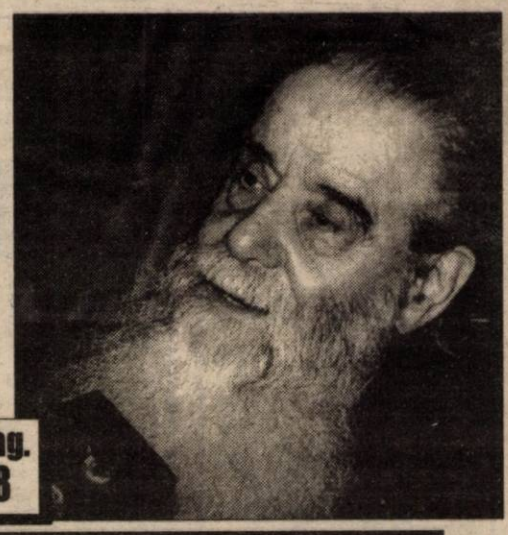

În cazul celor patru tineri arădeni implicați în explozia bombei de la Timișoara

POLIȚIA DIN ARAD FACE PRECIZĂRI

În legătură cu explozia automobilului arădean în Timișoara, dl. col. Viorel Hăhăianu ne informează că toate aspectele legate de presupunerile care se fac vor fi cercetate. Este prematur să se exprime, pentru că toate informațiile existente trebuie coroborate împreună cu Inspectoratul Județean de Poliție Timiș.

Vom fi informați operativ în momentul în care apar elemente noi.

Față de această declarație nu putem să avem nici un comentariu, pentru a nu deconspira sau încurca investigațiile comune ale celor două secții din Arad și Timișoara.

O să vă ținem la curent în măsura în care vom primi informații noi, promise de altfel de conducerea I.J.P. Arad.

D. Z.

ASTĂZI, SUPRAVIEȚUITORII DEFLAGRAȚIEI VOR FI SUPUȘI TESTULUI CU DETECTORUL DE MINCIUNI

În ultimele zile, capul de afiș al presei este ținut de accidentul petrecut la Timișoara, prin explozia unei bombe artizanale într-un autoturism Alfa-Romeo, înmatriculat AR-01-KZV. Doi dintre cei patru tineri, pasageri în autovehicul, au murit (Ciprian Pașca și Dorin Vasi), iar ocupanții locurilor din spate au fost răniți (Florin Martin și Cristian Cintean). Cazul pare să ridice foarte multe semne de întrebare, mai ales că toată lumea preferă tăcerea atunci când vine vorba despre ce s-a întâmplat în dimineața zilei de vineri, orele 0,35.

(Continuare în pagina 4)

◆ Vând TERENURI INTRAVILANE lângă Avicola Grădiște, 2,8 ha și 2,5 ha.

◆ Vând (închiriez) SPAȚII DE PRODUCȚIE și comerciale (show-room, stații de benzină, hotel, discotecă) cu utilități complete, vizavi de Registrul Auto.

Tel.: 057/27.28.12; 094/777773

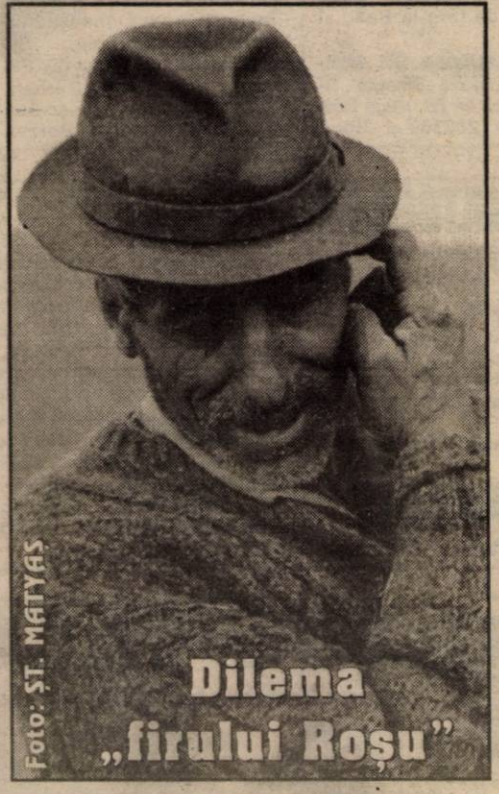

„ARIPA" PNȚCD DIN GUVERN VA FI VINERI LA ARAD!

Vineri, organizația PNȚCD Arad își va lansa candidatul pentru funcția de primar al Aradului în persoana domnului Ovidiu Marian. La acest eveniment vor fi prezenți, după cum ne-au declarat surse din interiorul PNȚCD, mai mulți miniștri din Guvernul României! Este vorba de Romică Tomescu, ministrul mediului, Andrei Marga, ministrul Învățământului, Ioan Mureșan, ministrul Agriculturii, Dudu Ionescu, ministrul de interne. În fruntea acestei delegații va fi se pare Remus Opriș, secretar general al PNȚCD.

În schimb, la eveniment nu va fi prezent singurul deputat al PNȚCD Arad, Radu Ghidău, care este plecat în SUA.

Ș. POPESCU

MOBIL VENEZIA
■ MOBILIER MODERN LA COMANDĂ
■ AMENAJĂRI SPAȚII COMERCIALE
■ MATERIALE IMPORT
■ CALITATE SUPERIOARĂ
STR. VIȘINULUI NR. 74
TEL: 057/224885
092/777361
093/438843

BPM
O BANCĂ PE CARE POȚI CONTA
Credite:
- pentru persoane fizice în sistem C.A.R. cu dobânzi de 22% pe an
- credite pentru bunuri cu 35% dobândă pe an
Banca Populara Minerva
Cooperativa de credit
Str. Spitalului de Copii bl. H, parter, tel.: 255 229

PENTRU ABONAȚI, „ADEVĂRUL" COSTĂ DOAR 1.300 LEI

O modalitate sigură și avantajoasă de a avea zilnic cotidianul dvs. preferat rămâne abonamentul. Prețul unui abonament lunar este de numai **32.300 lei,** *adică aproape jumătate din cât va costa ziarul cumpărat zi de zi de la chioșcuri.*

Astfel, abonații plătesc ziarul cu 1.300 lei în loc de 2.500 lei

S.C. IFIM-IMPEX S.R.L.
VINDE MEMBRANĂ HIDROIZOLANTĂ IMPORT ITALIA, HIDROIZOLAȚII CONSTRUCȚII CIVILE ȘI INDUSTRIALE, CONFECȚII METALICE
GARANȚIE 10 ANI
2900 ARAD, Str. Henri Coandă nr. 23 (fosta Trestiei)
Tel./Fax 057/253036, GSM 092/275563

ALGLASS
MOBILIER DIN PAL LA COMANDĂ
● BUCĂTĂRII ● DORMITOARE ● CAMERE DE ZI
● MOBILIER SPAȚII COMERCIALE
Calea Timișorii nr. 53; Tel./Fax: 278820
Piața Spitalului Bl. 1D; Tel/Fax: 253868

CALENDAR

▼ Astăzi, Soarele răsare la ora 6 și 56 de minute și apune la ora 19 și 44 de minute.

▼ Au trecut 95 de zile din acest an. Au mai rămas 271 de zile până în 2001.

▼ **Praznicul zilei: Biserica Ortodoxă**: Cuv. Iosif scriitorul de cântări, Zosima și Platon; **Biserica romano-catolică:** Isidor; **Biserica greco-catolică**: Sf. M. Teodul și Agatopod: Cuv. Gheorghe din Meletion; Iosif Imnograful (Pomenirea morților)

A venit BARZA!

La Arad: Ruja Florin Alexandru, Rus Iasminka, Cârpaci David, Danușa Denis David, Pocrișer Gheorghe Mircea, Berlan Ștefan Mădălin, Ilieș Izabela Dorina, Balogh Andreea Diana, Șerpar Ariana Andrea, Hotărâș Raul.

Chișineu-Criș: Teglaș Marinela, Bogdan Rosalinda, Lingurar Cornel, Streangă Ana, Semerean Daniel.

Ineu: Balaș Flavia Oana, Sochircă Morena Bianca, Berar Iasmina.

Lipova: Vlad Cristian, Roia Șiomoși Corin, Jurj Anamaria.

HOROSCOP

Marți, 4 aprilie

BERBECUL (21.03-20.04). În ultimul timp ați reușit să câștigați mai mulți bani din activitățile prestate, dar nivelul dvs. de trai nu s-a îmbunătățit aproape deloc. E bine, totuși, că ați putut să vă achitați restanțele și să vă plătiți datoriile.

TAURUL (21.04-20.05). Deși nu vă aflați într-o situație de invidiat, nu vă pierdeți optimismul și trăiți cu speranța că ziua când veți da lovitura nu este prea departe.

GEMENII (21.05-20.06). Odată cu încălzirea vremii deveniți mai activ și randamentul dvs. se îmbunătățește. Lucrați cu tragere de inimă, și rezultatele confirmă progresele pe care le-ați făcut.

RACUL (21.06-22.07). Evitați cât puteți să vă puneți „pilele" în funcțiune când vine vorba de altcineva, pentru a nu vă crea obligații. Azi veți face însă o excepție. Mai ales că persoana care vă cere sprijnul v-a ajutat întotdeauna când ați avut nevoie și n-o puteți refuza.

LEUL (23.07-22.08). Întâmpinați unele greutăți la serviciu, îndeosebi când aveți de rezolvat lucruri care necesită atenție și răbdare, căci acestea nu reprezintă momentan punctele dvs. forte.

MOCHETA
Arad, Piața Gării
Telefon 235221
Vinde și montează mochetă la prețuri cu o reducere de 10-20%

FECIOARA (23.08-22.09). E posibil să vă confruntați cu mici probleme de sănătate, dvs. sau membrii familiei.

BALANȚA (23.09-22.10). Dați uitării tot ce-a fost și străduiți-vă să priviți numai înainte. Nu dezgropați trecutul, ci lăsați unele lucruri în stadiul în care se află acum.

SCORPIONUL (23.10-21.11). Depășiți cu bine încercările la care sunteți supus. Nici cei care vă cunosc de mai multă vreme nu și-ar fi putut închipui vreodată că sunteți capabil să înregistrați asemenea performanțe.

SĂGETĂTORUL (22.11-21.12). Faptul că nu țineți să vă aflați în centrul atenției e o tactică care vă avantajează, deoarece demersurile pe care le faceți pentru a vă atinge anumite obiective trec neobservate.

CAPRICORNUL (22.12-19.01). Știți bine că ceea ce se spune despre dvs. sunt simple specualții și nimic nu este adevărat și viitorul va confirma acest lucru, așa că nu vă faceți nici un fel de griji.

VĂRSĂTORUL (20.01-19.02). Colectivul din care faceți parte vă admiră foarte mult și sugestiile dvs. sunt luate întotdeauna în considerare.

PEȘTII (20.02-20.03). Aveți șanse ca persoana pe care ați pus ochii să devină viitorul dvs. partener, dar prima condiție este să vă învingeți timiditatea, apoi să găsiți o modalitate de a o aborda.

„ADEVĂRUL" VĂ ASCULTĂ

La telefonul dimineții, 280944, între orele 9,00 - 12,00

* Directoarea grădiniței cu program normal, nr. 10 din Grădiște, mulțumește d-lor David și Gorun de la Primăria municipiului Arad pentru sprijinul pe care l-au acordat întotdeauna și aceleași mulțumiri le adresează gadienilor. Ieri, însă, oamenii trimiși de Primărie au ciopârțit, gărdulețul viu de lângă grădiniță. Urâ caldă, una rece...

* S-a pierdut o legitimație cu trei chei. Găsitorul e rugat să le aducă la redacție.

Redactor de serviciu, A.B.

La telefonul după-amiezii, 280003, între orele 15,00-18,00

* **Vătmănița furioasă**

Dl. Trana Gheorghe, din Grădiște, str. Doinei nr. 15, se plânge că ieri, în jurul orei 11,00, în tramvaiul nr. 126, care circula pe linia 16, a fost admonestat de către vătmăniță, care i-a sugerat că, dacă este bătrân, să nu se mai urce în tramvai. Vătmănița era supărată că dl. Trana a îndrăznit să-i reproșeze că i-a prins mâna între ușile tramvaiului atunci când le-a închis. Noi credem că normal ar fi fost ca vătmănița să nu mai urce în tramvai, dacă nu are un minimum de respect.

* **La Ineu, apa este roșie!**

Dl. Bodea Ionel din Ineu, str. Republicii nr. 64, se plânge că de o săptămână apa curge de la robinet roșie și cu suspensii. Domnia-sa spune că a reclamat acest lucru și i s-a răspuns că probabil trebuie spălate bazinele, însă de o săptămână nimeni nu s-a ocupat de această problemă.

Redactor de serviciu, T. S.

Festivalul de recitare „BUNA VESTIRE"

La Uzdin, Iugoslavia, s-a desfășurat recent Festivalul de recitare „BUNA VESTIRE", care a reunit 60 de recitatori din întreaga Voivodină.

Laureații primei ediții ai Festivalului de recitare „BUNA VESTIRE" sunt: locul I Cat Adrian Luca (Vârșeț), locul II Adriana Uzon (Vârșeț), locul III Gabriela Allon (Vârșeț).

LUCILIA DINESCU

METEO

Vremea va fi caldă și în general instabilă. Cerul va fi temporar noros și local se vor semnala averse de ploaie, însoțite izolat și de descărcări electrice. La deal și munte cantitățile de precipitații pot fi însemnate. Vântul va sufla slab la moderat cu intensificări temporare din sud.

Temperaturi maxime: 18 la 21°C; Temperaturi minime: 6 la 10°C.

AU PLECAT DINTRE NOI!

Susan Iuliana (1910), Măcean Cornel (1952), Jurcă Octavian (1946), Rus Maria (1914), Lucaci Mircea (1947), Jivan Maria (1909), Cherman Catița (1949), Catrinoiu Sebastian Darius (1998), Müler Gabriel (2000).

Lansare de carte

Miercuri, 05 aprilie a.c., ora 17,00, la librăria „IOAN SLAVICI", **dr. ing. MONICA ZDREMȚAN,** directoarea Fabricii pentru Fermentarea Tutunului Arad, va lansa cartea **„ÎMBUNĂTĂȚIREA METODELOR IN VITRO LA TUTUN".** Prezintă prof. dr. Gabriel Nedelea, dr. Minodora Pătrașcu și prof. dr. Cornelia Idițoiu.

PROGRAMUL OFICIULUI POȘTAL ARAD VAMĂ

Oficiul Județean de Poștă Arad anunță noul program de funcționare al Oficiului poștal Arad Vamă (Micălaca - Calea Radnei, Bl. 108 C:), începând cu 03.04.2000:

Luni - vineri - 7,30 - 19,30

În cadrul acestui program se asigură asistență vamală (prin lucrătorii Vămii Arad) - pentru prezentări și predări de trimiteri astfel:

- Luni	ora 9 - 11
- Marți	ora 15 - 18
- Miercuri	ora 9 - 13
- Joi	ora 15 - 18
- Vineri	ora 15 - 18

ȘEF OJP ARAD, Ec. Maria Neagu

PESTE 100 DE MILIARDE DE LEI - PROFITUL NET REALIZAT DE SIF BANAT-CRIȘANA

• Dividendele primite de acționari - 130 de lei pe acțiune

Ieri, în cadrul unei conferințe de presă organizată de SIF Banat Crișana, conducerea societății a prezentat activitatea SIF-ului în 1999, strategia societății în acest an, precum și hotărârile adoptate în adunarea generală a acționarilor, ce a avut loc vineri, 31 martie. „Putem spune că, din punct de vedere al rezultatelor financiare, activitatea din anul trecut a SIF Banat Crișana a fost corespunzătoare, destul de bună, ținând cont de conjunctura economică actuală. Profitul net realizat este de 102 miliarde de lei, din care circa 70% se va distribui acționarilor, ca dividende. Dividendul brut pe acțiune aferent lui 1999 și propus a fi distribuit este 130 de lei", a precizat președintele Ioan Cuzman.

În ceea ce privește cotarea la bursă a societăților din portofoliul SIF Banat Crișana, Cuzman a spus: „Prețul ce se formează la bursă nu este un preț foarte aproape de valoarea reală. Prețurile la bursă ale celor 5 SIF-uri au mers în paralel, când a scăzut Banat Crișana, au scăzut și celelalte, ceea ce demonstrează că bursa este influențabilă. Cred că în acest an prețurile se vor modifica."

În cadrul AGA de la sfârșitul săptămânii trecute, 88% din cei prezenți au votat împotriva măririi pragului de deținere de acțiuni peste limita de 0,1%.

Referitor la dividende, există posibilitatea ca distribuirea acestora către acționari să înceapă din luna iunie. Modul de distribuire nu a fost, încă, hotărât (prin bancă sau poștă).

GERLINDE KNAP

UTILITARE

PIEȚE, TÂRGURI

Astăzi este zi de piață la Sebiș, Almaș, Apateu, Semlac, Sântana, Șilindia, Vârfurile. Târguri săptămânale se desfășoară astăzi la Chișineu Criș, Almaș, Șilindia și Vârfurile (sat Avram Iancu - Tăcășele).

Mâine, miercuri, va fi zi de piață la Pâncota, Beliu, Buteni, Șiclău, Macea, Vânători, Pecica, Șiria și zi de târg la Beliu și Buteni.

• **FARMACIA DE SERVICIU** Farmaciile **„Sinapis"**, B-dul Revoluției, nr. 88, lângă Noul Stil, telefon 282369 și **„Noua Farmacie"**, str. Andrei Șaguna, nr. 15, telefon 948, sunt de serviciu cu program non-stop.

• **CABINET STOMATOLOGIC** Cabinet stomatologic privat, B-dul Revoluției nr. 62, telefon 256.665, deschis zilnic între orele 8,00-12,00 și 14,00-20,00.

• **ÎNTRERUPERI DE CURENT Marți:** Str. Bogrea, Gladiolelor, Basarab, Miraj, Pârvan, Mirea, Densușeanu, Spartacus, Corabiei, SC Vinalcool, Memorandului (p); Str. Secula, Tabacovici, Gurban, Loga, Ficusului, Mușcatei, Movilei, Sunătoarei, Berzei, Nalbei, Sion, Timișorii, Ipătescu, Pincio (p); Str. Coresi, Mariș, Cunțan, Trifoiului, Gutuiului, Petalelor, Piersicilor, Augustin, Bobâlna, Pavelescu, Horga, Titan, Cartier Micălaca, bl. 245, 246, 603, 605, 606, 607, 608, 610, 611, 612, 613, 614, 615, 505, 507, 508, 509, 510, 511, 520, 521, 522, 523, 524, 525, 526, 527. **Miercuri:** Str. Gelu, Cehov, Pescarilor și Războieni, Voievod Moga, Orient (p); Oficiul poștal 7 - Micălaca. Cartier Micălaca Bl. 190, 191, 192, 193, 194, 195, 196, 243, 244, Poșta Micălaca.

ADEVĂRUL
COTIDIAN INDEPENDENT ARAD
Editor: S.C. ADEVĂRUL S.R.L. Arad
COD FISCAL R 1681938 ● COD SICOMEX 19.604 ● CERTIFICAT J 02/1886/31X 1991 ● COD SIRUES 020956661 ● ISSN 1220 - 7489

Redacția și administrația: 2900 Arad, Bd. Revoluției nr. 81. Telefoane: SECRETARIAT - 281802, fax 280655, 280625; ADMINISTRAȚIE - CONTABILITATE - 281797; MICA PUBLICITATE - 210775; MAREA PUBLICITATE - 280904; CLUBUL PRESEI - 280989.

Consiliul de administrație: președinte - **DOREL ZĂVOIANU,** telefon 281802, 280625; vicepreședinte - **MIRCEA DORGOȘAN,** telefon 281802, 280854; membri: **DOREL BARBU,** telefon 281797; **NICU COJOCARU,** telefon 280904; **MIRCEA CONTRAȘ,** telefon 281802, 280854.

Colegiul de redacție: MIRCEA CONTRAȘ (redactor-șef); **MARCEL CANCIU** (șef secție foto), telefon **281701; ALEXANDRU CHEBELEU** (șef secție sport), telefon **281701; NICU COJOCARU** (șef secție publicitate) telefon/fax: **280904; AUREL DARIE** (secretar general de redacție), telefon **281802, 280854; VASILE FILIP** (șef secție cultură-învățământ), telefon **281855; 280003; SORIN GHILEA** (șef secție tineret) telefon **281855, 280003; IOAN IERCAN** (șef secție politică), telefon **280943; DORU SAVA** (șef secție social-economic), telefon **281738; ȘTEFAN TABUIA** (șef secție actualități), telefon **281855; 280003; DOREL ZĂVOIANU** (președinte al Consiliului de administrație), telefon **281802, 280625.**

Tiparul executat la S.C. MEDIAGRAF S.A. ARAD, str. Feleacului F.N., telefon 250902, fax 250920

„Adevărul" poate fi citit și pe Internet la adresa http://adevarul.arad.ro

CINEMATOGRAFE

Dacia: Colecționarul de oase (SUA); 9,30; 11,45; 14,00; 16,30; 19,00

Mureșul: Înscenarea (SUA) 10; 12; 14; 16; 18

Arta: Pisica albă, pisica neagră (SUA) 14; 16,30; 19

Sala mică: Legionarul (SUA) 15,30

Progresul: Apocalipsa (SUA) 17,00

CONCERT

Filarmonica de Stat Arad prezintă miercuri, ora 19,00, la Sala Palatului Cultural, concertul cameral NUOVO QUARTETTO PIANISTICO ITALIANO: Maurizio Barboro, Paolo Fiamingo, Franco Giacosa, Giuseppe Giusta. **Din program:** Moscheles - Grand Duo „Les Contrastes" op. 115; Smetana - Sonata într-o singură mișcare; Glazunov - Fantezia „Marea" op. 28; T. Loevendie - Voor Jan Piet en Klaas; Czerny - Două Fantezii op. 850 pe motive din opera Somnambula; R. Wagner - Isolden's Liebestod; J. B. Duroc - Hommage à Verdi; Grande Fantaisie.

PREȚUL AURULUI

BANCA NAȚIONALĂ. Pentru gramul de aur de 24K: prețul cu ridicata - 179.795 lei, iar prețul de achiziție - 155.515 lei. Prețuri valabile ieri.

PIAȚA NEAGRĂ - Aur 14 K cumpărare: 90.000 lei/g, vânzare: 100.000 lei/g. **Aur 18 K** cumpărare: 100.000 lei/g, vânzare 120.000 lei/g.

CURSUL VALUTAR*

- VALORI ÎNREGISTRATE IERI, 3 APRILIE 2000

Denumirea valutei	BNR	BCR		BRD		Banca Transilvania		Banca Agricolă		BIR		Bursa neagră	
		C	V	C	V	C	V	C	V	C	V	C	V
Dolar	19502	19450	19550	19400	19550	19240	19510	19470	19620	19380	19800	19400	19500
Marca germană	9491 2	9292	9625	9404	9574	9320	9535	9380	9580	9450	9600	9400	9500

În această lună

4 MILIARDE PENTRU REPARAȚII DE DRUMURI, ÎN ARAD

Ieri, la Primăria Arad s-a desfășurat obișnuita ședință săptămânală a conducerii Primăriei cu directorii regiilor și societăților comerciale din subordinea CLM Arad.

În cadrul acesteia s-au luat în discuție prioritățile cu privire la reparațiile ce se vor efectua în această lună pe carosabilul din municipiu. Pentru lucrările de reparații și plombări ce se vor efectua în cursul lunii aprilie, s-au alocat, după cum ne spunea dl. **Valentin Paul Neamț** - primarul municipiului Arad, de la bugetul CLM Arad, peste 4 miliarde de lei. **„În principiu, vor fi efectuate astfel de lucrări în primă fază, pe cele mai circulate artere"** - a precizat primarul Aradului.

În aceste zile acțiunea „curățenia de primăvară" se va finaliza și-n cartierul Subcetate.

De asemenea, la ședința de ieri s-a aprobat planul de măsuri cu privire la pregătirea Falezei pentru sezonul estival.

(D. L.)

PREMIILE DE FIDELITATE ALE ZIARULUI „ADEVĂRUL"

Talon de participare pe luna APRILIE

Numele_____ **Prenumele**_____

Adresa:_____

Telefon_____ **Seria și nr. chitanței abonament:**_____

Abonații pe luna aprilie ai ziarului „Adevărul" sunt rugați să completeze cu litere de tipar talonul de mai sus, să-l introducă într-un plic și să-l expedieze, până la data de 14 aprilie a.c., pe adresa: Redacția „Adevărul", B-dul Revoluției nr. 81, cod. 2900, Arad. Cele expediate după această dată nu vor participa la tragerea la sorți. Pe plic, abonații sunt rugați să facă mențiunea „Pentru premiile de fidelitate". Taloanele primite vor participa luni, 17 aprilie a.c., la tragerea la sorți în cadrul căreia **vor fi oferite abonaților 10 premii de fidelitate în valoare de 500 mii lei fiecare.** Lista abonaților câștigători va fi publicată în ziarul nostru de marți, 18 aprilie a.c., iar premiile vor fi ridicate joi, 20 aprilie a.c., de la sediul redacției, pe baza buletinului de identitate și a chitanței-abonament.

Atenție: în plic va fi introdus doar talonul de mai sus, chitanțele-abonament rămânând la abonați.

„COPII PENTRU COPII"

La sfârșitul săptămânii trecute, vineri și sâmbătă, o echipă formată din șapte tineri de la casele de tip familial din Sântana, însoțiți de doi îndrumători, au întreprins la Școala Ajutătoare din Petriș prima acțiune din cadrul programului **„Copii pentru copii"**. Cei șapte băieți de la Sântana, cu vârste cuprinse între 16 și 19 ani, fac parte din atelierul de constructori- zidari-zugravi și au pus în practică cunoștințele lor în acest domeniu pentru ca elevii Școlii Ajutătoare din Petriș să beneficieze de condiții ceva mai bune. În acest scop, au reparat tencuiala din bucătăria și sala de mese a școlii și au zugrăvit aceste încăperi.

Alți adolescenți de la Sântana, de la atelierul de tîmplărie, confecționează pentru elevii de la Petriș 100 de tabureți, dintre care 50 au ajuns deja la destinație.

Primăria Petriș a oferit cazare „zugravilor" de la Sântana, iar directorul Școlii Ajutătoare a fost impresionat de calitatea lucrărilor. Acțiunea a dat posibilitatea ca elevii de la Petriș să poarte discuții cu cei de la Sântana și să afle cum se trăiește într-o casă de tip familial.

Inițiativa programului aparține asociației „SOS copiii" din Sântana, și implicit directorului asociației, dl. **Viorel Enache**, iar baza materială este asigurată de asociația „Kinder Hilfe Austria-România", cu sediul la Linz. Directorul Enache intenționează ca acțiunea să se repete la sfârșitul acestei săptămâni, tot la Petriș.

TEODORA MATICA

O NOUĂ CASIERIE CONEL

Pe Calea Timișorii la nr. 57 (fosta casă a regretatului ing. CAIUS LĂZĂRESCU), CONEL a deschis o casierie care deservește consumatorii casnici din cartierul ARADUL NOU. Sistemul de încasare este cel de Autocitire, iar programul de funcționare este: luni, miercuri, vineri orele 8,00-14,00, marți, joi orele 13,00-19,00.

Mâine

Conducerea Poliției se întâlnește cu cetățenii

Conducerea Inspectoratului de Poliție a județului Arad, organizează mâine, cu începere de la ora 10,00, acțiunea „Porți deschise". În cadrul acestei acțiuni, cetățenii în virtutea dreptului constituțional de petiționare pot să se adreseze direct acestui nivel, cu probleme de competența exclusivă a Poliției.

În vama Nădlac

70 DE TELEFOANE CELULARE, DESCOPERITE ÎN PORTIERA UNEI MAȘINI...

Duminică - noaptea, un automobil înmatriculat în Franța a încercat să intre în țară prin vama Nădlac, având ascunse în portiere nu mai puțin de 70 telefoane celulare noi și adaptoare. Lucrătorul vamal **Mihai Olah** și șeful de tură **Dorel Țica** au confiscat cele 70 telefoane celulare, valoarea lor fiind stabilită la 140 milioane lei.

Cetățeanul român cu domiciliul în Franța care a încercat să pătrundă în țară pentru a comercializa, probabil, cele 70 de telefoane, a fost amendat conform legislației cu suma de 700.000 lei. În mai multe rânduri vameșii din tura d-lui Țica s-au remarcat prin capturi spectaculoase.

S. GHILEA

Foc în pădurea Ceala

La sfârșitul săptămânii trecute, pompierii militari arădeni au fost în pădurea Ceala. Nu la picnic, nici pomeneală, ci pentru a stinge incendiul izbucnit la depozitul de furaje al A.J.V.P.S.

Din cauza unui scurt-circuit apărut la firele de curent izolate pe vremea lui Pazvante-Chioru, s-au aprins și au ars 15 tone de furaje. Pagubele sunt de 15 milioane lei.

Noroc că a dat colțul ierbii, iar animalele sălbatice se pot îndestula cu ce a dat... „sfânta natură".

N. O.

GRĂNICERI

Trei indivizi au tâlhărit o pensionară

Polițiștii i-au reținut și-i cercetează în stare de reținere pe: **Patkany Iosif** - 26 ani; **Torocsik Petru** - 49 ani, ambii din Adea și **Bojoni Ioan** - 35 ani din Sânicolaul Român, județul Bihor. S-a stabilit că în noaptea de întâi martie aceștia au intrat mascați, prin escaladarea gardului în curtea Parascăi Vidican, 57 ani, din Grăniceri, pensionară. Cei trei au legat-o la mâini, picioare și gură după care i-au sustras 40 DM, 2 jamboane de porc și alte bunuri alimentare după care au dispărut. Cei trei urmează să fie prezentați Parchetului.

RAZIE ÎN PIAȚA DE MAȘINI

Duminică, Poliția împreună cu Brigada de Supraveghere și Control Vamal Arad, jandarmii și gardienii publici au efectuat o acțiune în piața de autoturisme în urma căreia s-au aplicat 12 amenzi în baza Legii 12/1990, în valoare de 1.200.000 lei, la persoanele care comercializau mărfuri fără să posede autorizație. Dintre aceștia îi amintim pe **Buda Nicoleta**, de 27 ani, din Arad, angajată la S.C. „DAT RECORDING" SRL, care a vândut casete audio fără a avea înscrisă marca, codul și ștampila producătorului; **TODINCA MIRCEA**, din Arad care la o vânzare de bilete în valoare de 177.500 lei a avut un plus în gestiune de 81.000 lei; **COSTEA CRISTIAN**, de 42 ani, din Arad, care avea de executat un mandat de 10 zile închisoare contravențională; **FEIER EDIT**, de 46 ani, administrator la S.C. „IEF EDI" SRL Pâncota, care comercializa în piață mici, cârnați și cafea, în condiții total neigienice. De asemenea, au fost depistate 19 autoturisme de proveniență străină (în valoare de peste 1 miliard lei), expuse în piață în vederea comercializării, care prezentau nereguli privind introducerea în țară, fără plata taxelor vamale, fapt pentru care au fost transportate la sediul Regionalei Vamale Arad, în vederea documentării întregii activități infracționale a deținătorilor lor.

ZILELE TURISMULUI ȘCOLAR

În organizarea Ministerului Educației Naționale și a Agenției Naționale a Taberelor și Turismului Școlar, în perioada 4-5 aprilie 2000, are loc târgul de turism „ZILELE TURISMULUI ȘCOLAR". Aflat la prima ediție, târgul se va desfășura la Palatul Național al Copiilor din București.

DE LA POLIȚIE - PE SCURT

* **Neamțu Mihai,** 25 ani, din Crasna, județul Maramureș și **Câmpeanu Petrică-Mișu,** 26 ani, din Ciulnița, județul Argeș sunt autorii mai multor furturi din autoturisme comise pe raza municipiului Arad. Împotriva lor, Parchetul a emis mandate de arestare pe timp de 30 de zile.

* Parchetul a emis mandate de arestare preventivă pe timp de 30 de zile împotriva lui **Spătaru Dan**, 26 ani, din Brașov și **Nemeș Jozsef** din Aninoasa. Cei doi sunt ciobani și în noaptea de 29/30 martie, prin efracție, au pătruns în magazinul sătesc din Sederhat de unde au sustras bunuri în valoare de 10 milioane lei.

* **Iliuță Vasile-Ilie**, din Arad patron la S.C. FAR-VEST SRL din Arad este cercetat pentru conducerea autoturismului AR-03-LUS pe drumurile publice fără a poseda permis de conducere.

* Cu ocazia unui filtru pe care Poliția l-a efectuat pe traseul Chișineu Criș - Arad a fost depistat **Manea Ionel,** 24 ani din Pitești, județul Argeș. Acesta transporta cu autoturismul 6-AR-2329 cantitatea de 325 kg pulpe de pui, congelate, pentru care nu poseda documentele legale de proveniență. Manea s-a ales cu o amendă de 150.000 lei iar marfa a fost ridicată în vederea confiscării.

* Poliția i-a identificat pe: **Covaci Teodor**, 50 ani, din Făgăraș care are de executat 36 de zile închisoare contravențională în baza Legii 61/1991; **Rada Aurel Valeriu,** 31 ani, din Arad, condamnat la un an închisoare în baza Decretului 328/1996 și **Coroama Dan-Dinu,** 36 ani, din Arad, urmărit general pentru că s-a sustras cercetărilor pentru comiterea mai multor furturi pe raza municipiului Arad.

CADAVRU LA SUBSOL

Sâmbătă, în jurul orelor 14 în subsolul bl. 45, scara A din Faleza Sud a fost găsit cadavrul unei persoane de sex masculin. Decedatul avea aproximativ 55-60 ani, era îmbrăcat cu o geacă gri închis, blugi de culoare închisă, pulovăr gri cu negru, pantofi albi, având barbă și mustață. Poliția spune că nu sunt suspiciuni cu privire la cauzele decesului. Cercetările continuă în vederea identificării cadavrului.

Ordonanță de urgență pentru legea alegerilor locale

Liderii coaliției majoritare au stabilit, luni, ca Legea alegerilor locale să fie modificată prin ordonanță de urgență, iar Legea administrației publice locale să fie modificată printr-un proiect supus aprobării Parlamentului în regim de urgență.

Liderul PNȚCD, Ion Diaconescu, a declarat că, în timpul întîlnirii, s-a convenit ca la alegerile locale să existe doar două tururi de scrutin, prin eliminarea condiției ca la primul tur să se prezinte cel puțin 50 la sută dintre alegători pentru validarea acestuia. Diaconescu a arătat că s-a decis și introducerea unui prag electoral "echivalent cu coeficientul electoral, dar nu mai mult de cinci la sută". Durata campaniei electorale pentru alegerile locale va fi de 45 de zile, urmînd să înceapă în data de 20 aprilie, avînd în vedere că primul tur al alegerilor este programat pentru data de 4 iunie, a arătat liderul țărănist.

BAZE PENTRU UN GRUP SOCIAL-LIBERAL

Senatorul Radu F. Alexandru a declarat, luni, agenției MEDIAFAX, că intenționează ca, împreună cu Victor Babiuc, George Șerban și Cazimir Ionescu, precum și cu persoane care pînă acum nu au făcut parte din nici un partid, între care scriitori și actori cunoscuți, să pună bazele unui "grup social-liberal". Radu F. Alexandru a arătat că s-a întîlnit, luni, cu ocazia sărbătoririi zilei de naștere a lui Victor Babiuc, cu liderii liberali Mircea Ionescu-Quintus și Valeriu Stoica și, cu această ocazie, cei doi și-au "reafirmat interesul" pentru intrarea sa, precum și a lui Victor Babiuc, George Șerban și Cazimir Ionescu în PNL.

El a precizat că nu s-a stabilit nici un calendar pentru primirea în PNL a acestui grup de parlamentari care au demisionat din PD și a declarat că nici unul dintre membrii grupului nu a părăsit Partidul Democrat pentru a se înscrie în alt partid.

ASTĂZI, SUPRAVIEȚUITORII DEFLAGRAȚIEI VOR FI SUPUȘI TESTULUI CU DETECTORUL DE MINCIUNI

➡ (Urmare din pagina 1)

Reținerea este suspectă și pentru faptul că nici unul dintre cei patru tineri n-a avut condamnări, fișele lor fiind "albe". Și atunci de ce atâta teamă?

Între timp, în calculele anchetatorilor apar tot felul de variante, din start fiind exclusă ipoteza unui atentat. Zilnic, șeful Poliției Române, **gen. N. Berechet** este informat asupra mersului anchetei și a elementelor noi care apar. Este încă o dovadă că planează multe semne de întrebare asupra accidentului petrecut pe Calea Aradului din Timișoara. Poate nu întâmplătoare este și vizita la **Arad**, în cursul zilei de vineri, a ministrului de interne, **Constantin Dudu Ionescu**.

În momentul de față, cazul bombei din Alfa Romeo este instrumentat de Parchetul de pe lângă Tribunalul Timiș, anchetator fiind procurorul Mihai Șandor. Iată declarația domnului Florin Munteanu, șeful Secției Urmărire Penală din cadrul Parchetului de pe lângă Tribunalul Timiș: „Intenționăm ca mâine (astăzi - n.n.) să-l aducem pe Cristian Cintean și Florin Martin, supraviețuitorii deflagrației, în Timișoara, pentru a-i supune testului cu aparatul poligrafic (testul cu detectorul de minciuni - n.n.). În rest, ancheta va continua." Tot de la domnul **Munteanu** am mai aflat că „Cristian Cintean are un avocat arădean care-l reprezintă într-un proces aflat pe rol în care acesta este acuzat de tăinuire în cazul unui furt de mașini."

Testul poligrafic poate fi făcut doar având consimțământul celor urmăriți penal și poate fi folosit drept probă în instanță, dar cu acordul avocaților apărării.

RECTORII... ȘI SECURITATEA

Ministrul Educației Naționale, Andrei Marga, va semna ordinele de numire a rectorilor la conducerea Universităților numai după ce aceștia prezintă o declarație care să ateste dacă au fost sau nu colaboratori ai Securității, a declarat, luni, agenției MEDIAFAX, Constantin Brătianu, director general în MEN.

Declarația, legalizată de un notar, are o valoarea strict morală și a fost cerută de Comisia de învățământ a Senatului, inițial, pentru conducerea Universităților particulare care urmează să fie acreditate. Pentru că în instituțiile de învățământ de stat s-au încheiat alegerile pentru Consiliile de Administrație, senatorii au hotărît ca noii rectori să depună și ei la dosar declarația privind colaborarea cu Securitatea. De aceea, ministrul Marga nu mai poate semna ordinele privind validarea rectorilor pînă cînd aceștia nu depun la dosar declarația amintită, a precizat Brătianu.

Vremea se va răci brusc spre sfârșitul acestei săptămâni

Ministerul Funcției Publice, Vlad Roșca, a trimis, luni, Prefecturilor, o avertizare meteorologică potrivit căreia la sfîrșitul acestei săptămîni vremea se va răci accentuat, existînd condiții de lapoviță și ninsoare.

Potrivit acestei informări, în intervalul 6-8 aprilie temperaturile minime vor coborî pînă la -4 grade, chiar mai mult în depresiunile intramontane. Vîntul se va intensifica în toate zonele țării, iar ploile se vor transforma în lapoviță și ninsoare în zonele nordice și centrale.

În vestul, nordul și centrul țării, precum și în zonele subcarpatice se va produce brumă, se mai arată în adresa trimisă.

Vlad Roșca a solicitat, în acest sens, Prefecturilor, să dispună luarea măsurilor necesare pentru a se evita înregistrarea unor pagube în urma acestor fenomene meteorologice.

Serviciul militar alternativ

Senatul a adoptat, luni, un proiect de lege inițiat de Guvern, prin care bărbații care refuză efectuarea serviciului militar din motive de conștiință va trebui să efectueze un serviciu militar alternativ.

În această categorie au fost incluși călugării cu o vechime de cel puțin doi ani și personalul hirotonisit al cultelor religioase recunoscute. Pe lista celor scutiți de efectuarea serviciului militar, au mai fost incluși, pentru serviciul militar alternativ, capii de familie, dacă au cel puțin trei copii cu vîrsta sub 14 ani.

CFR A MAJORAT PREȚUL BILETELOR CU 6,6 LA SUTĂ

Prețurile biletelor de călătorie cu trenul au crescut, de la 1 aprilie, cu 6,6%, în conformitate cu rata inflației înregistrată în lunile ianuarie și februarie, a declarat agenției MEDIAFAX Valentin Bota, directorul general al Societății Naționale de Transport Feroviar de Călători (SNTFC).

Măsura a primit avizul Oficiului Concurenței, a precizat Bota.

SUB INFLUENȚA LUI... BACHUS

Polițiștii de la circulație s-au aflat și pe durata week-end-ului în puncte fixe și pe trasee. Aceștia au testat și verificat 6183 autovehicule în trafic și ca urmare s-au reținut 7 certificate de înmatriculare pentru defecțiuni tehnice, au fost aplicate 361 amenzi pentru încălcarea Legii circulației în valoare de 33.175.000 lei. De asemenea, s-au ridicat în vederea suspendării 12 permise de conducere din care 4 pentru conducerea sub influența alcoolului. În acestă ultimă situație s-au aflat: **Koles Szabolts** cu autoturismul 4-AR-9345; **Hârca Nicolae** cu autoturismul 2-AR-4679; **Farcaș Eugen** cu autoturismul 4-AR-9195 și **Lipovan Ciprian** cu autoturismul AR- 02-NJV. Cei patru au domiciliul în municipiul Arad.

S-AU SCUMPIT BUTELIILE GALBENE

Începând cu 1 aprilie, încărcătura de gaz petrolier lichefiat pentru buteliile de tip Shell (galbene) s-a scumpit cu 10.000 lei. De la această dată un plin de butelie la toate punctele de distribuție a Shell Gas din județ costă 140.000 de lei. Această majorare este motivată de conducerea Shell Gas România S.A. prin creșterea prețului gazului la rafinării. Prețul încărcăturii de gaz pentru buteliile distribuite de Petrom (albastre) rămâne, deocamdată, același: 130.000 lei.

F. N.

MARȚI, 4 APRILIE 2000

TVR 1

7,00 Matinal național
9,00 TVR Iași
10,00 Bine și rău - rel.
10,30 Puncte cardinale
10,50 Drumul spre Europa
11,00 TVR Cluj-Napoca
12,05 Justiție militară - rel.
12,55 TVR Timișoara
14,00 Jurnal
14,15 CiberFan
14,30 Repere sacre
15,00 Oameni ca noi
15,30 Convietuiri... sub aripa muzei
16,00 Emisiune în limba maghiară
17,00 Dor
17,30 Scuzați! Pardon! Mersi!
18,00 Corect!
18,05 Blossom - s.
18,40 Bine și rău - s.
19,05 Avanpremieră Știri
19,10 Sunset Beach - s.
20,00 Jurnal * Meteo * Sport
20,55 Maria Stuart - dramă, SUA, 1971
23,00 Nu trageți!
23,15 Jurnalul de noapte
23,30 A-Facerea
0,15 7 arte

TVR 2

7,00 Femeia misterioasă - rel.
7,45 Documentar istoric - rel.
8,40 Care pe care - rel.
9,35 Arta autoapărării - rel.
10,10 Buzunare mari și mici - rel.
11,00 Atlas - rel.
11,30 Super curier de ambe sexe
12,45 Virtuozi ai instrumentelor populare - rel.
13,00 Desene animate
13,30 Tribuna partidelor parlamentare
14,00 Toți, împreună
14,45 Știri
14,50 Desene animate
15,15 Care pe care!
16,00 Trupa DP 2
17,30 Femeia misterioasă - s.
18,15 Se întâmplă acum
18,45 Telejurnal TVR 2
19,20 Nouă meșteri mari
19,35 Credo
20,40 Enigmatica Terra
21,10 Puls 2000
21,55 Călătorind prin țară
22,10 Alfred Hitchcock prezintă... „Prietenie cu bucluc" - s.
23,00 Știri
23,05 Știri bancare
23,10 Lentila de contact
0,10 Desene animate
0,35 TVM Mesager

PRO TV

7,00 Bună dimineața, Pro TV e al tău!
10,00 Tânăr și neliniștit - rel.
10,45 Cursa cea mai lungă - s.
11,30 Diagnostic: crimă! - s.
12,20 Dădaca - rel.
12,55 Știrile Pro TV
13,05 Metropolitan - comedie, SUA, 1990
14,45 Atingerea răului - f. rel.
16,10 Tânăr și neliniștit - s.
16,55 Sens unic
17,00 Știrile Pro TV
17,30 Cursa cea mai lungă - s.
18,20 Dădaca - s.
18,50 Chestiunea zilei
19,00 Știrile Pro TV
19,50 Chestiunea zilei
20,00 Nikita - s.
21,00 Chestiunea zilei
21,30 Liga Campionilor: **Real Madrid - Manchester United**, în direct
23,30 Chestiunea zilei
0,00 Fotbal: Rezumat Liga Campionilor
1,00 Diagnostic: crimă! - s. rel.
1,45 Metropolitan - f. rel.
3,15 Cursa cea mai lungă - rel.

TV ACASĂ

6,15 Știrile de Acasă - rel.
6,45 Dragoste și putere - rel.
7,15 Acasă la bunica - rel.
7,30 Căsuța poveștilor - rel.
7,45 Copilul adus de mare - rel.
8,30 Pentru iubirea ta - rel.
9,15 90-60-90 Fotomodele - rel.
10,15 Femeia vieții mele - rel.
11,10 Sânge din sângele meu - rel.
12,00 Conversația - f. rel.
14,00 Antonella - s.
14,45 Verdict: crimă! - s.
15,35 Dragoste și putere - s.
16,00 Copilul adus de mare - s.
17,00 Desene animate
17,10 Acasă la români - muzică populară
17,15 Acasă la bunica - rețete culinare
17,30 Pentru iubirea ta - s.
18,30 Știrile de Acasă
19,00 Vremea de acasă
19,05 Sânge din sângele meu - s.
20,00 90-60-90 Fotomodele - s.
21,00 Femeia vieții mele - s.
22,00 Cum să-ți omori soția - f. SUA, 1964
0,05 Dragoste și putere - rel.
0,30 Verdict: crimă! - rel.

ANTENA 1

7,00 Observator
8,00 Dimineața devreme
10,00 Știri
10,10 Tropical Heat - s.
11,00 Am înțeles, șefule - comedie, Franța
13,00 Știri
13,15 L.A. Doctors - s
14,00 Decepții - s.
15,00 Scandalul - s.
16,00 Suflet rebel - s.
17,00 Știri
17,20 Divertisment Vouă
17,25 Intrigi în Paradis - s.
19,00 Observator
19,55 Divertisment Vouă
20,00 Alegere decisivă - acțiune, SUA, 1994
22,00 Observator
22,25 Divertisment Vouă
22,30 Marius Tucă Show
1,00 Navarro - s.
2,30 Scandalul - rel.

PRIMA TV

7,00 Karaoke Show - rel.
8,00 Dimineața cu Prima
12,00 Celebri și bogați - s.
13,00 Special - rel.
15,00 Motor - rel.
15,30 Real TV - rel.
16,00 Viața în direct
17,00 Celebri și bogați - s.
18,00 Focus * Sport * Meteo
18,30 Clip Art
18,35 Poză la minut - s.
19,00 Real TV
19,30 Exploziv
20,00 Ne-am căsătorit? - comedie, coprod. 1990 cu Patsy Kensit
21,30 Bilanț
22,00 Frasier - s.
23,00 Special
0,30 Film artistic

TELE 7 ABC

7,00 Știri
7,10 Bună dimineața, România
9,00 Dincolo de anul 2000 - doc.
10,00 Știri
10,15 Teleshopping
10,30 Senzațional cu Dan Diaconescu - rel.
11,30 Economic ABC - rel.
11,50 Gura lumii - rel.
12,00 Studioul Tudor Vornicu - rel.
14,00 Cinetour - rel.
15,00 Știri
15,10 Teleshopping
15,45 Post Meridian
18,00 Documentar
19,00 Dincolo de anul 2000
20,00 Telejurnal
20,35 Economic ABC
20,50 Gura lumii
21,00 Senzațional cu Dan Diaconescu
22,00 Cutia Pandorei
22,45 24 din 24
23,15 Arcub live
0,00 Știri
0,30 Concert
1,35 Teleshopping

TV ARAD

7,00 Observator
8,00 Știri TVA - rel.
8,30 Arena
9,50 Anunțuri
10,00 Știri
10,10 Burlacul - s.
10,30 Fără obligații - s.
11,00 OK Patron - comedie, Franța
13,00 Știrile amiczii
13,15 L.A. Doctors - s.
14,00 Decepții - s.
15,00 Scandalul - s.
16,00 Suflet rebel - s.
17,00 Știri
17,20 „Vouă"
17,25 Divertisment
18,00 Mileniul trei
18,20 Anunțuri
18,30 Știri TVA
19,00 Observator
20,00 Studioul economic arădean
21,20 Anunțuri - rel.
21,30 Știri TVA - rel.
22,00 Observator
22,25 „Vouă"
23,00 Marius Tucă Show
În continuare programul este identic cu cel al Antenei 1.

TV INTERSAT

9,00 Deschiderea programului
9,15 Revista presei
9,45 Horoscop
9,50 Dulce ispită - s.
10,30 Cartuna Show - des. animate
11,00 Știri - rel.
11,30 Mistere, farmece și miracole
12,00 Pisica din colivie - f. rel.
13,30 Săptămâna sportivă arădeană - rel.
14,00 Videoclipuri
14,15 Maestrii cascadorici
15,00 Aradul prin gaura cheii - rel.
16,00 Desene animate
16,30 Strada Grosvener - film
18,00 Emisiune în limba germană
18,30 Haideți să ne jucăm
18,45 Știri * Meteo *Sport * Publicitate * Vocea străzii
19,30 Zona politică
20,30 Farmacia de serviciu - s.
21,00 Amintiri din anul 1976
22,00 HI-TECH
22,30 Războiul lui Da Vinci - film
0,00 Știri - rel.
0,30 Erotica
1,30 Închiderea programului

HBO

10,00 Categoria grea - comedie, SUA, 1994
11,45 Panică la hotel Majestic - comedie, SUA, 1997
13,15 Fata din vis - dragoste, SUA, 1995
15,00 Donnie Brasco - dramă, SUA, 1996
17,00 MaxQ: Aterizare forțată - acțiune, SUA, 1998
18,30 Dragă, am mărit copilul! - comedie, SUA, 1998
20,00 Sabia magică - animație, SUA, 1998
21,30 Marea lovitură - acțiune, SUA, 1998
23,00 Gia - dramă, SUA, 1996
1,00 Alte 9 săptămâni și jumătate - erotic, SUA, 1997

TVR INTERNAȚIONAL

21,30 S-a întâmplat... azi
21,35 Revista presei
21,40 Practic Info
22,00 Jurnal * Curs valutar * Meteo
22,30 Culise
23,10 Lumea și noi
23,45 Ecoturism
0,10 Tezaur folcloric

ATOMIC TV

7,00 Selector
10,25 Reactor - rel.
10,30 File de poveste - rel.
11,00 Atomix cu Dinu - rel.
14,00 Interactiv
15,55 Reactor
16,00 Aria 52 - rel.
17,15 Selector
19,00 Atomix cu Oana
21,55 Reactor - rel.
22,00 Cinematomic
22,30 Best of Extreme Sports - rel.
23,00 Rockada
0,00 Insomnia

RADIO ARAD & RADIO CONTACT (99,1 MHZ)

5,00-8,00 Lupta cu somnul
8,00-10,00 Bună dimineața, Arad!
10,00-12,00 Tovarășii mei
12,00-14,00 Pulsul zilei
14,00-15,00 Radio Magazin Deutsche Welle
15,00-17,00 Contact FM
17,00-18,00 Aradul sportiv
18,00-19,00 Dialoguri neconvenționale
19,00-19,30 Bună seara, Arad!
19,30-20,00 Viața spirituală
20,00-20,15 Fanta Fiesta
20,15-22,00 Seară de seară - dedicații muzicale
22,00-23,00 Fabrica de hituri
23,00-03,99 Super 50 (reluare)

RADIO PRO FM (92,1 MHz)

1,00 - 2,00 TOP 10 PRO FM - rel.
2,00 - 3,00 PRO FM EXPLORER - rel.
5,00 - 5,30 BULETIN DE ȘTIRI la fiecare sfert de oră; 5,30 - 8,00 PRO FM PÂNĂ LA UNU - cu Nono Semen și Laura Călăceanu
7,00 - 10,00 PRO FM PÂNĂ LA UNU - cu Cătălin Lăpușcă; 10,00 - 13,00 PRO FM PÂNĂ LA UNU - cu Mihai Dobrovolschi
13,00 - 14,00 13-14 CU ANDREI - cu Andrei Gheorghe; 14,00 - 17,00 POFTIM PRO FM - cu Cristian Pavel; 17,00 - 19,00 ARBEMA PREMIUM MUSIC - cu Cătălin Lăpușcă
19,00 - 22,00 ASCULTĂ-ȚI MUZICA! - cu Andi Moisescu; 22,00 - 23,00 CSVD LA RADIO - cu Ada Rosetti; 23,00 - 1,00 RONDUL DE NOAPTE - cu Răzvan Exarhu

RADIO TIMIȘOARA

6,00 Ceasurile dimineții
8,00 Muzică populară cu dedicații
9,00 Cânt din suflet
10,00 Radio circuit
11,00 Gramofon
12,00 Miez de zi la polul vest
13,00 Emisiune în limbile minorităților
16,00 Radio cocktail
18,00 Actualitatea radio; 18,10 Familia
19,00 Radiojurnal; 19,15 Vârsta a treia
20,05 Călătorie în lumea poveștilor
20,15 Contemplații simfonice
21,00 Curierul de seară
Știri: 6,00; 7,55; 9,00; 11,00; 12,50; 17,00; 20,00; 21,00; 21,55
Radio Jurnal: 7,00; 16,00; 19,00

RADIO SEBIȘ

6,00-9,00 Matinal „21"
9,00-10,00 Alo, tu alegi!
10,00-12,00 Cafeaua de zece
12,00-14,00 Magazin „21"
14,00-15,00 Astăzi te sărbătorim - muzică populară cu dedicații
15,00-18,00 Unu plus doi
18,00-19,00 La mulți ani! - dedicații muzicale
19,00-20,00 Hit-uri „21"
20,00-22,00 Expresul de seară
22,00-24,00 Club „21"
0,00-2,00 92,1 Insomnii

PENSIONARII VOR SĂ IASĂ ÎN STRADĂ

Zilele trecute a avut loc ședința ordinară a Biroului Comitetului Județean Arad al Partidului Pensionarilor, în cadrul căruia au fost discutate mai multe aspecte din viața și activitatea pensionarilor, menționându-se că în prezent, urmare a unei politici tâmpite dusă de actuala guvernare, pensionarii au ajuns în pragul disperării din cauza prețurilor care cresc și le fac viața tot mai grea, în timp ce indexarea și corelarea pensiilor se amână de la o lună la alta în mod nejustificat.

Pensionarii au ajuns să nu-și mai poată plăti cheltuielile de întreținere, să nu-și mai poată cumpăra medicamentele de care au nevoie, trăind cu greu de pe o zi pe alta. La toate acestea, începând cu 1 aprilie se adaugă noi creșteri de prețuri la energie electrică, energie termică, gaze naturale etc. care nu vor putea fi suportate de oamenii de vârsta a treia.

Pentru toate aceste motive s-a hotărât ca în Arad să se organizeze un mare miting de protest la care sunt invitați să participe toți cei 34.000 de pensionari, cerând trecerea la măsuri radicale pentru indexarea pensiilor, precum și corelarea acestora, astfel încât pensionarii să poată face față birurilor puse pe umerii lor de actuala guvernare...

La miting, care va fi destul de dur, (cum nu a mai fost în Arad) se va solicita demisia guvernului, dacă acesta nu este în stare să asigure o viață decentă pensionarilor...

DEPARTAMENTUL DE PRESĂ AL PARTIDULUI PENSIONARILOR FILIALA JUDEȚEANĂ ARAD
PAVEL CIURDARU

SOCIALIȘTII DE LA CURTICI SPRIJINĂ CANDIDATURA LUI GHEORGHE DON

O delegație a P.S. Arad formată din Florin Remețan, președinte C.J. al P.S. Arad, Iuliana Mureșan, vicepreședinte și toți membrii Consiliului unic al ATS au participat duminică, 2 aprilie 2000, în orașul Curtici la o întâlnire cu membrii și simpatizanții P.S.

La întâlnire, în calitate de invitat a fost prezent și primarul orașului Curtici, Gheorghe Don.

După un larg schimb de păreri și discuții interesante purtate de membrii P.S. cu primarul Don, s-a trecut la alegerea noului birou al organizației Curtici. Au fost aleși: **Medve Arpad - președinte; Taucean Ioan - vicepreședinte; Fochiș Gheorghe - secretar; Gherman Gheorghe - membru; Mocuța Ionel - membru.**

De asemenea, a fost înființată filiala Curtici ATS, la care s-au înscris peste 30 membri și al cărei președinte a fost ales tânărul Cristian Hodejeu.

Seara s-a încheiat într-o ambianță de muzică și dans la discoteca unde a fost lansat imnul ATS Arad interpretat de cântăreața Elena Unc, vicepreședinte ATS. Organizația P.S. Curtici a hotărât susținerea pentru Primăria Curtici a d-lui Gheorghe Don.

I. IERCAN

Dialoguri politice în lumea satului

„REGIMUL DE SUS“

LUCREȚIA IOVĂNUȚ, Almaș, 39 ani, agricultor.

– V-am auzit comentând aici că dvs. credeți că va fi mai bine în țară.

– Da, sper să fie foarte bine.

– Pe ce vă bazați?

– Mă bazez pe cum merg lucrurile.

– Acuma merg prost lucrurile.

– Da, merg prost acuma, dar o să se pună la loc toate.

– Și cine le pune la loc?

– Regimul de sus, doar nu noi. Noi suntem mici, nu știm, nu cunoaștem, dar regimul de sus o să le pună.

– Nu vedeți că regimul nu le prea pune la loc?

– După rând toate lucrurile.

– Și când ne vine și nouă rândul?

– Nu știm noi când o veni rândul, asta vine de la Dumnezeu. Și când Dumnezeu va rândui să fie bine, va fi.

– În cine aveți dvs. încredere?

– În Dumnezeu prima dată.

– Și pe pământ?

– În autoritățile care-s puse. De la Dumnezeu sunt lăsate și autoritățile.

– Spuneți-mi și mie un nume de autoritate.

– Eu nu sunt așa de știută.

– Nu-i vedeți la televizor?

– Mă uit și nu prea. Nu am timp. Trebuie să muncesc.

– Veți merge la vot?

– Cum să nu!

– Știți pe cine veți vota?

– Acuma nu știu, până nu-s puși. N-am văzut cine-s, să vedem înainte, care, cum. Care ne face impresie mai bună.

I. IERCAN
Foto: ȘT. MATYAȘ

APR ȘI-A PREZENTAT OFERTA PRIVIND REFORMA ÎN ÎNVĂȚĂMÂNT

Ioan Biriș, președintele organizației județene ApR, a punctat, la conferința de presă de ieri, câteva dintre ideile și obiectivele cuprinse în **„Oferta ApR privind reforma în Învățământ”**, prezentată la Timișoara. În cadrul lansării „Ofertei”, Teodor Meleșcanu a declarat că dorește să încalce câteva „tradiții” ale politicienilor de după 1989. „Încălcările” ar consta în faptul că ApR nu promite diferite facilități pentru tineretul studios. În al doilea rând, nu dorește să releve preocuparea pentru soarta tineretului, ci dorește să-i facă pe tineri să se preocupe de aceasta, prin implicarea în politică. În al treilea rând nu-i va folosi pe tineri pe post de masă de manevră, cum au făcut-o până acum diferitele partide.

■ „Oferta” ApR prevede realizarea educației de bază prin instituirea la modul real al învățământului obligatoriu subvenționat de către Stat.

■ Învățământul va fi racordat la nevoile și cerințele societății și prin crearea unei Agenții guvernamentale pentru prognoza dezvoltării și - în corelare - prognoza educației.

■ Gheorghe Nicolae Mehelean, candidatul ApR la Primăria Ineului, a dorit să demonstreze că la Ineu „există soluții”. Domnia-sa este de profesie inginer și a condus mai multe întreprinderi.

■ Adrian Țolea, președintele OT ApR, a participat la Conferința Națională a Studenților ApR și ne-a oferit câteva date. Noul președinte pe țară al Alianței Universitare pentru România este Marius Buliga de la Brașov. Arădeanul Octavian Țocoi este secretar în Biroul Executiv Național. ■Organizația studențească ApR din Arad are la această oră 300 de membri. ■ Răspunzând la întrebarea unui ziarist, Ioan Biriș a confirmat că mai multe formațiuni politice din Arad și-au exprimat disponibilitatea de a sprijini candidatul ApR la Primăria Aradului.

S. TODOCA

FIRUL ROȘU

Diversiunea cu firul roșu tinde spre penibil. De ce am numit toată situația diversiune? Pentru că despre firul roșu actuala putere știa demult. Dar l-a ținut ascuns sub preșul de la Cotroceni și l-a scos din pălărie taman când se credea că e momentul potrivit. Numai că populația - preocupată de creșterea prețurilor și scăderea nivelului de trai - nu prea este atentă la fire roșii și - ca să fie clar - nici nu pricepe mare lucru. Și nici n-are cum să priceapă. Informațiile sunt atât de contradictorii încât reușesc să amețească minți luminate și obișnuite cu tot felul de încurcături politice, darmite pe cetățeanul de rând.

Dincolo de ideea de diversiune, declarațiile celor care s-au ocupat îndeaproape de firul roșu sunt clare și relevante. Ion Iliescu, nostalgic al Kremlinului, cu studii în capitala URSS, e și firesc, în virtutea trecutului, să aibă amintiri plăcute din tinerețe (și maturitate) și să mai vrea o legătură cu trecutul glorios. Chiar dacă numai printr-un fir roșu. Și cum Occidentul nu-l prea băga în seamă, dl. Iliescu s-a gândit că n-ar fi rău să existe o alternativă. Iar aceasta nu putea fi decât Moscova. Și atunci e normal să vrei să instalezi firul roșu.

E vechiul stil românesc, cu fundul în două luntri: nu ne vor americanii, băgăm firul roșu în priză și ne dăm cu rușii. Asta într-o vreme când toată românimea urlă că trebuie să ne îndreptăm privirile spre Soare Apune, și nu spre Soare Răsare. Ion Iliescu și-o fi zis: urle lumea cât o vrea, politica e altceva. O idee cum nu se poate mai păguboasă atunci când e vorba de chestiuni fundamentale privind existența națiunii.

Pentru că România nu mai poate jongla cu „uite rusu`, nu e rusu`.” Sau uite firul (roșu), nu e firul (tot roșu). Opțiunea prooccidentală trebuie curățată de orice impurități politice de altă natură, mai ales de sorginte moscovită. Mulți confundă marile opțiuni politice cu relațiile dintre state. Pentru

Tableta zilei

România, marea opțiune politică este Occidentul și civilizația sa. Aceeași opțiune politică o are chiar și Rusia, iar ea se accentuează pe zi ce trece. Ca idee generală, România se îndreaptă în aceeași direcție ca și Rusia. În câțiva ani și Rusia va face parte din NATO și UE. Nu discut acuma de ce se va întâmpla astfel.

Prin urmare, **un fir roșu politic cu Rusia este anacronic**. Aceasta nu înseamnă ruperea relațiilor cu Rusia. Dimpotrivă. Rusia este o țară cu posibilități economice enorme. Să nu uităm că 60% din rezervele mondiale sunt în Rusia. Iar Rusia e curtată de toate țările occidentale. Problema cea mai gravă pentru ruși, și, de aci și pentru partenerii lor, este procentul de 60% din economia rusească, controlat de mafioți. Așadar, cu cine stabilești relații economice? Pentru că cei care bat monedă pe necesitatea relațiilor cu Rusia vorbesc despre relații economice, chiar dacă niște nostalgii nemărturisite îi cheamă spre „marele prieten” de la Răsărit. Dar pentru relațiile economice nu e nevoie de firul roșu. Că americanii, sau germanii, sau francezii își permit să aibă fir roșu cu Moscova e cu totul altceva. Ar fi bine să înțelegem odată pentru totdeauna dictonul latin: **„non licet bovis, quod licet Jovis“**, chiar dacă sună dur: ce îi este permis lui Jupiter, nu-i este permis boului. Este necesar, chiar obligatoriu, să înțelegem condiția noastră și să ne comportăm în consecință. Nu zic să ne umilim, ci doar să fim realiști. A nu se confunda atitudinile.

Prin urmare, dincolo de aspectul de diversiune al chestiunii cu firul roșu, problema nu trebuie tratată cu sictir. România trebuie să aibă o situație clară în raporturile sale cu Occidentul și cu structurile occidentale pentru că această transparență și atitudine ne sunt de folos. Aș da ca exemplu elocvent marele câștig al României pentru atitudinea clară în conflictul din Iugoslavia. Ion Iliescu a bălmăjit-o cu firul roșu și cel mai bine ar fi să-și facă **mea culpa**. Dar un asemenea gest nu s-a întâlnit încă în politica românească. Doar n-o fi chiar Ion Iliescu deschizător de drumuri.

Un lucru e limpede: nu e bine să ne jucăm cu firul roșu pentru că s-ar putea să ne ardem.

I. IERCAN

SALVAREA ROMÂNIEI - ÎN MÂINILE NOASTRE

(Urmare din pagina 1)

Mai mult, acest „post serios“ a preluat o știre dintr-un ziar de scandal care apare în Rusia, legat de firul roșu Kremlin - Cotroceni, cu trimitere directă la Ion Iliescu, și știrea despre telefoanele criptate, o altă diversiune menită să ne facă pe noi, masa mare de „români proști“ să credem că Ion Iliescu este cel mai mare agent KGB, că firul roșu ar fi însemnat o întoarcere cu spatele la Europa și cu fața spre Rusia. Această știre relatată de BBC a fost mediatizată în România de toată presa aservită puterii, care este susținută cu bani grei de Cotroceni, de instituțiile statului, de Soros și alte fundații nevinovate, de sorginte străină. În cele din urmă, totul s-a dovedit că este un balon umflat cu hidrogen sulfurat, care s-a spart în nasul Cotrocenilor și al celor de la secția română a BBC. Acești indivizi corupți, nerușinați, prost crescuți, infatuați, cu aere occidentalizate superioare au apărut pe post și au căutat să ne dea lecții nouă, românilor, să ne tragă de urechi. Să meargă dracului cu tot cu BBC-ul lor, să ne lase în pace, că în România există o presă și alte forme de propagare a știrilor de tot felul. Cotroceniul s-a dovedit și de astă dată că este condus de cineva fără minte, dând tot felul de comunicate pentru a fi pe placul stăpânilor lor, inclusiv al BBC, care s-a dovedit clar că este integrat în procesul Cotrocenilor de dezinformare a românilor. Președintele României ne tot spune că o ducem tot mai bine, că poporul român este pe un drum bun, sub conducerea sa înțeleaptă, de lider zonal, în timp ce sondajele îl contrazic și în România se moare practic de foame; suntem un popor ajuns într-o situație disperată, fără ieșire și perspectivă sub actuala guvernare.

Având semnale tot mai negative, ce a trecut prin capul țuguiat, lipsit probabil sau cu conținut redus de materie cenușie? A chemat pe doi congresmeni americani, Frank Wolf și Cristopher Smith să ne arate calea cea dreaptă. Indivizii în cauză s-au manifestat îngrijorați de eventualitatea ca fostul președinte Ion Iliescu să revină la putere.

Acești golani americani, care se dau drept creștini, aduc o gravă blasfemie celor ce practică creștinismul, pentru că folosesc minciuna, dușmănia, incită la ură între oameni, ceea ce numai creștinește nu este. Dar Constantinescu, fiind omul lor, pe care noi românii nu dăm nici un pol, iar ei, congresmenii răpciugoși, fiind „angajații“ lui Constantinescu, își fac jocurile împreună, crezând că mai pot prosti un popor întreg, după patru ani de guvernare dezastruoasă. Cine mai încearcă să facă „lobby“ pentru Constantinescu Emil este dușmanul declarat al poporului român, cum s-a dovedit și individul în cauză în toți acești ani. Ba mai mult, căzătura umană, respectiv acest congresmen american Frank Wolf declară că dacă Ion Iliescu va deveni liderul OSCE (România va deține din 2001 președinția acestui organism), el va demisiona din Comisia Helsinki. Dar demisionează, golane și du-te unde a înțărcat dracu' copiii, sau ține-i scula sau trabucul lui Clinton să se joace cu Monica Lewinski! Numai că nu ne spune căzătura umană că dacă va veni la putere Ion Iliescu vor trimite trupele NATO să ne ocupe. După acești „democrați“ nici n-ar mai trebui alegeri în România, pentru că ne spun ei pe cine să alegem.

O altă mare măgărie făcută de actuala putere pe care a înlăturat-o și Ceaușescu în 1968, este ordonanța de urgență prin care președintele poate aproba staționarea trupelor străine pe teritoriul României. De ce a luat această măsură anticonstituțională, nu e greu de ghicit. Vin alegerile și cum sondajele scad, îi trece pe liste și pe soldații străini și îi învârte în jurul urnei până iese el președinte. Iată ce poate face puterea dintr-un om. Dușman declarat al democrației și al propriului popor.

Este limpede pentru toată lumea că răspunderea pentru dezastrul economic, spiritual și moral, pentru milioanele de șomeri, pentru câmpurile pline cu bălării, pentru rapt, furt, corupție, pentru neconstituționalitate și pentru mizeria populației, soldate cu copiii străzii, cu oameni fără căpătâi, cu lipsa îngrijirii medicale, cu blocarea accesului la învățământ și cultură, cu sinuciderile în masă, sunt opera „Contractului cu România“ și a politicii lui Emil Constantinescu.

În trecut, în anii întunecoși, cum îi numesc nostalgicii moșiilor, castelelor și conacelor, oamenii aveau din ce să trăiască, aveau toți un acoperiș deasupra capului, nu murea nimeni de foame și puteau merge la odihnă la mare sau la munte. Acum o facem prin reprezentanții noștri, prin îmbogățiții din sudoarea românilor timp de 5 decenii.

Să nu ne fie frică să ne întoarcem politica spre Moscova. Acolo a fost ales un președinte hotărât. Dacă vom avea relații bune cu Putin, vom avea și cu occidentul. Dacă nu, rămânem tot în zona gri sau maro, adică nebăgați în seamă, lăsați pe mâna unor neputincioși ca Constantinescu Emil.

Venirea la putere a forțelor de stânga, respectiv social-democrate, a lui Ion Iliescu și a altor lideri cu asemenea idei, este singura salvare pentru România.

În acest an avem posibilitatea să ne salvăm țara, pe noi și copiii noștri.

Dacă orice derbedeu străin ne dă lecții despre politică și pe cine să alegem, îmi permit și eu, ca cetățean român, să-mi dau cu părerea.

La Școala Postliceală Sanitară

UITE TAXA, NU E TAXA

În urma unei sesizări primite la redacție privind legitimitatea taxei de școlarizare percepută la Școala Postliceală Sanitară din Arad, am încercat să clarificăm anumite aspecte referitoare la acest lucru. Semnatarul sesizării, care dorește să-și păstreze anonimatul, declară că „noi am știut de la începutul acestui an școlar că școala va trebui plătită cu suma de 3.800.000 lei/an, din care am plătit 2.000.000 lei în luna noiembrie 1999." Până aici nu ar fi nici o neclaritate, însă elevii acestei școli au fost anunțați că s-ar putea să primească banii înapoi, însă, până acum, nu li s-a returnat nici un leu.

Cum ne-au obișnuit deja instituțiile din perioada de tranziție, și în acest sector situația este confuză. În Legea Învățământului, republicată în septembrie 1999, la cap. VIII - Învățământul postliceal, art. 51, alin. 3, se specifică următoarele: **„Școlarizarea în cadrul acestui tip de învățământ este finanțată de solicitanți, persoane fizice sau juridice, prin contract cu unitatea de învățământ care asigură școlarizarea."** Dl. Vasile Borza, inspector general adjunct la Inspectoratul Școlar Județean Arad, și dl. Ioan Precup, directorul Școlii Postliceale Sanitare Arad, declară că, la începutul concursului de admitere la această instituție de învățământ, candidații au fost anunțați că li se va percepe taxă de școlarizare pe anul 1999-2000.

Zvonul că elevilor li se vor înapoia banii își are sursa chiar la nivelul Ministerului Educației Naționale, unde - nici până în momentul de față! - nu se știe dacă există bani de la buget pentru cheltuielile din aceste școli postliceale. Dacă există aceste fonduri de la buget, elevilor li se va restitui suma, dacă nu, ei vor fi nevoiți să achite și a doua tranșă a taxei. Situația confuză s-a răsfrânt și la nivelul Inspectoratului Școlar Județean Arad, și, mai apoi, la Școala Postliceală Sanitară. Până când vor exista reglementări clare în acest sens, elevii trebuie să aștepte. Însă fără prea multe speranțe.

CĂTĂLINA LATU

ARMATA OFERĂ UN LOC DE MUNCĂ ȘI O CARIERĂ!

Ministerul Apărării Naționale a înființat de curând și la nivelul județului Arad un birou informare - recrutare (BIR), cu obiectivul de a promova profesia militară și imaginea armatei precum și de a recruta candidați pentru cariera militară.

Biroul Informare - Recrutare Arad face parte dintr-un sistem de promovare, recrutare și selecție subordonat Direcției Management Resurse Umane a Ministerului Apărării Naționale și funcționează în municipiul Arad, Bd. Decebal nr. 19, telefon 280700 int. 0179, cu un program în zilele lucrătoare între orele 8,00-16,00, iar în fiecare joi, între orele 8,00-20,00. În curând, se va putea asigura zilnic un program de lucru între orele 8,00-20,00, situație care vă va fi semnalată dumneavoastră, cititorii noștri fideli.

Conducerea BIR Arad este asigurată de maiorul Alesu Ovidiu.

BIR este locul unde se fac primii pași spre cariera militară și mai este, totodată: sursă autorizată de informații despre cariera militară; instanță de consiliere și orientare profesională; locul unde se poate afla ce trebuie știut și făcut pentru a deveni militar de profesie; locul care oferă toate informațiile cu privire la instituțiile militare de învățământ, condițiile generale și specifice de înscriere, actele necesare la înscriere - selecție - admitere, algoritmul procesului de selecție, structura probelor de selecție, organizarea și desfășurarea concursului de admitere, alte informații administrative; singurul loc în care se întocmește dosarul de candidat pentru instituțiile militare de învățământ.

De reținut faptul că pregătirea din instituțiile militare de învățământ asigură o competență care este valabilă nu numai pentru domeniul militar, ci și pentru cel civil, iar instituțiile militare de învățământ superior sunt acreditate și integrate în sistemul național de învățământ.

Pentru instituțiile militare de învățământ pot opta tinerii cu vârsta cuprinsă între 14 și 24 de ani, care, după caz, au absolvit (sau sunt înmatriculați în ultimul an de studii) învățământul gimnazial cu examen de capacitate sau învățământul liceal cu diplomă de bacalaureat, precum și absolvenții cu diplomă de licență ai învățământului universitar de lungă durată și care au vârsta de cel mult 32 de ani.

În acest an, datele-limită pentru înscriere sunt: 01.05. pentru colegiile militare, 01.06. pentru învățământul de formare a subofițerilor și 01.07. în cazul învățământului de formare a ofițerilor. Recrutarea, selecția și formarea viitorilor ofițeri și subofițeri se realizează pentru arme și specialități militare din trupele de uscat, aviația militară și marină, inclusiv pentru profiluri din medicină și ingineria militară.

Pentru anul de învățământ 2000-2001, BIR Arad derulează programul „Cariera militară - Alegerea ta cea mai bună", fiind convins că aceasta se înscrie în orizontul de așteptare al multor tineri arădeni care în această perioadă își definesc opțiunile devenirii profesionale.

PROGNOZA METEOROLOGICĂ PENTRU LUNA APRILIE

În luna aprilie, temperaturile medii se vor situa în limite obișnuite, exceptând sudul și sud-estul țării, unde pe zone restrânse va fi mai cald. Regimul pluviometric va fi excedentar în vestul și nord-vestul țării, ușor deficitar în est și normal în restul teritoriului.

Caracterizare generală

Intervale caracteristice

6-13: Vremea va fi schimbătoare. Vor alterna zile frumoase cu zile în care gradul de instabilitate atmosferică va fi ridicat și vor cădea ploi ce vor avea și caracter de aversă, însoțite și de descărcări electrice. Acestea vor fi mai frecvente și mai însemnate cantitativ în vestul și nord-vestul țării precum și în zona de munte; la peste 1500 m altitudine, trecător, precipitațiile vor fi sub formă de lapoviță și ninsoare.Temperaturile minime vor fi cuprinse între 4° și 22° C, izolat mai ridicate în unele zile în Câmpia Română.

14-23: Vremea va fi frumoasă și caldă, cu cerul variabil, mai mult senin în sud-estul țării. La sfârșitul intervalului cerul se va acoperi și vor cădea averse de ploaie însoțite și de descărcări electrice în centrul și nordul țării, unde cantitățile de apă căzute vor fi însemnate. În rest, vor fi posibile ploi de scurtă durată, care pot avea și caracter de aversă. Vântul va sufla cu intensificări trecătoare, mai ales la sfârșitul intervalului. Temperaturile minime vor fi cuprinse între 4° și 14° C, mai coborâte la început în depresiuni, unde vor exista condiții de producere a brumei; cele maxime se vor situa în general între 18° și 28°C. Izolat, în zonele joase se va semnala ceață.

24-30: Vremea se va ameliora sub aspectul precipitațiilor, dar temperaturile vor coborî. La început vor mai fi posibile ploi izolate, mai ales în vestul și centrul țării, apoi vremea va deveni predominant frumoasă. Temperaturile minime vor fi cuprinse între 2° și 10° C, izolat mai coborâte în nord și centru, unde vor exista condiții de producere a brumei, iar valorile maxime de temperatură se vor situa între 15° și 25°C, mai ridicate în sud-vestul țării.

Fenomene deosebite probabile

- în prima decadă, la peste 1500 m altitudine, precipitațiile vor fi sub formă de lapoviță și ninsoare;
- brume târzii în a doua și ultima decadă, în nordul și centrul țării;
- cantități de apă însemnate îndeosebi în vestul și centrul țării, precum și la munte;
- în decada a treia intensificările de vânt vor fi însemnate.

„MA SIMT EXTRAORDINAR CÂND VĂD CĂ OAMENII DIN JURUL MEU O DUC UN PIC MAI BINE ASTĂZI DECÂT IERI"

Dialog cu omul de afaceri IOAN MĂINESCU

Ioan Măinescu s-a născut în 27 iulie 1946, în satul Clit, comuna Hășmaș. A urmat școala primară în comună, Liceul „Ioan Slavici" din Arad și Facultatea de Științe Economice la Cluj. Este căsătorit, are un fiu - student la ASE București și o fiică - studentă la Facultatea de Arhitectură din Timișoara. Până în 1989 a lucrat la Întreprinderea de Vagoane, apoi la Renel. Din 1996 și-a dezvoltat propria afacere.

– Ce v-a determinat să demarați o afacere, când și cu ce ați început?

– După '90, mi-am dat seama că activitățile de investiții se reduceau extrem de mult în sectorul de stat și conștientizam că devin inutil acolo. Eram o persoană foarte angajată în problemele de serviciu. Dar nu-mi găseam locul acolo și am decis să-mi iau soarta în propriile mâini. Așa am pornit activitatea în sectorul comercial și am constituit Baza de Aprovizionare, Producție și Desfacere (BAPD).

– Care au fost următorii pași?

– În 1998, am cumpărat la licitație, la FPS București, pachetul majoritar de acțiuni de la REMAT iar în 1999, la sfârșitul anului, pachetul majoritar al fabricii „Victoria".

– Cum faceți față fiscalității, de care se plâng mai toți agenții economici?

– Foarte greu. E o fiscalitate excesivă și foarte agresivă, pentru că legislația e incoerentă, interpretativă, stufoasă și foarte schimbătoare.

– Nu riscați să greșiți?

– Nu, pentru că atunci când am pornit la drum am luat tineri de pe băncile școlii, pe care i-am format așa cum am dorit. Am juriști foarte buni, care mă țin la curent cu toate noutățile legislative.

– Nu demult ați devenit proprietarul fabricii de ceasuri „Victoria". Care va fi noul profil al fabricii?

– Vom menține vechiul profil. Producem ceasuri, pentru că am constatat că sunt solicitate pe piața externă, în toată lumea. După privatizare, firmele cu care „Victoria" a colaborat ne-au căutat pentru reluarea contractelor. Vom produce ceasuri în proporție de 20% din activitate. Asta înseamnă 20.000 de ceasuri pe lună. Probabil producția va mai crește, în funcție de piața externă.

– Și restul de 80%?

– Produse de mecanică fină: contoare pentru apă rece și caldă, contoare de apă pentru apartament. Noi acordăm o garanție de doi ani pentru aceste contoare, mai mult decât pentru celelalte produse similare. Fabrica trebuie să-și intre în drepturile pe care le-a avut cândva.

– După ce ați preluat „Victoria", a crescut interesul față de produsele fabricii?

– Foarte mult! Suntem contactați de o serie de firme din străinătate. „Quelle", o firmă germană, ne-a rezervat o pagină din catalogul ei. Avem contract cu „Audi" și lucrăm pentru ei două produse. Primele 5000 de bucăți s-au livrat deja. Lucrăm și pentru firma „Renania" din Germania. Lor le vom livra piese pentru echipamente de protecție, în 24 de produse.

– Câți angajați aveți?

– În total 511.

– Cum prospectați piața? De unde știți care e cea mai bună afacere la momentul respectiv și în perspectivă?

– Am o echipă de tineri deosebiți în domeniul managementului și al marketingului. Ei intră pe Internet, sondează piața și au venit cu niște variante extraordinare. La ora actuală, în România nu se practică vânzări de produse pe Internet. Tocmai de aceea dorim să deschidem o filială în Budapesta, unde există acest sistem de vânzare.

– Aveți suficienți specialiști?

– Spre surprinderea mea, la ora actuală industria duce lipsă de ingineri mecanici. În anul V, la Facultatea de Mecanică Fină din Timișoara sunt 14 studenți care deja au fost racolați de firme private. Noi am început să semnăm contracte cu studenții de la Mecanică Fină din Timișoara și le vom acorda o bursă lunară de 500.000 lei, începând din anul doi de facultate.

– Ce presupune acest contract?

– Ca minimum cinci ani de zile de la terminarea studiilor să lucreze la noi. Preluăm și două clase de la Școala Profesională UCECOM, pentru a forma forța de muncă.

– Câte întâlniri de afaceri aveți zilnic? Și dintre acestea, câte cu delegații străine?

– Cel puțin patru-cinci într-o zi, dintre care jumătate cu delegații străine.

– Multe persoane își doresc propria afacere, însă nu au capitalul necesar pentru a porni. Dvs. cum ați găsit soluțiile financiare?

– Eu am avut întotdeauna bani, pentru că am știut să mă gospodăresc. Când intri într-o afacere, nu ai bani suficienți niciodată. E important să îți selectezi afacerea pentru care ai bani. Apoi o dezvolți, o miști rapid. Și automat banii vin. Eu am pornit cu 30 de milioane și rulam 70-100 milioane/lună. Mi se părea extraordinar la vremea respectivă. Ca să ajungem acum la 20-30 de miliarde/lună.

– Cum îi determinați pe angajați să dea randament?

– Mi-a plăcut să lucrez cu o forță de muncă mulțumită din punct de vedere material. Am încercat să plătesc mai bine decât în altă parte.

– Care e salariul mediu al angajaților?

– Peste 1,5 milioane lei în mână și tichetul de masă.

– Care este programul dumneavoastră zilnic? Cât de intens trăiește un om de afaceri?

– Pornesc de-acasă la 5,30 dimineața și lucrez chiar până la ora 23. De multe ori, noaptea mă trezesc și citesc presa: Capital, Ziarul Financiar, de unde iau informații care mă interesează, „Adevărul", ziare centrale. Dorm foarte puțin. Urmăresc și anumite emisiuni la televizor.

– Cum recuperați oboseala?

– De 15 ani n-am avut concediu. Nu sunt obosit deloc. Munca îmi dă o mare satisfacție. Mă simt extraordinar când văd că oamenii din jurul meu o duc un pic mai bine astăzi decât ieri. Am ajuns la stadiul când persoana mea nu mai contează atât de mult. Aș vrea să trăiesc pentru societate. De fapt, dorința de a lua „Victoria" a venit când salariații au protestat în stradă.

– Cum trăiește un manager? Cât câștigați?

– Financiar nu trăiesc rău, niciodată n-am dus-o rău. Viața unui om de afaceri este mult mai zbuciumată decât a unuia obișnuit. Nu e ușor să ai grijă de 500 de angajați!

– În sfera economică, ce-i lipsește Aradului?

– Un club al oamenilor de afaceri. Foarte mulți agenți economici mă solicită să creăm un astfel de club. Ar fi un loc unde să ne întâlnim și unde să discutăm despre afaceri. La ora actuală, e foarte important să încercăm să ne adunăm. Toate marile firme occidentale se adună și acaparează putere. Și noi trebuie să formăm astfel de nuclee. În momentul când piața românească se va liberaliza cu adevărat, deschiderea noastră spre Europa va fi deosebit de mare și de atractivă. Fără a fi uniți nu vom reuși să facem față concurenței.

TEODORA MATICA
Foto: MARCEL CANCIU

ACTIVITATE INTENSĂ LA DIRECȚIA AGRICOLĂ

● Vineri, directorul Direcției Agricole, dl. Avram Gh. Fluieraș a participat la o întâlnire cu primarii, secretarii și agenții agricoli din județ, întâlnire organizată de Prefectura județului Arad. Au fost abordate probleme care vizează activitatea din agricultură în special, vizavi de aplicarea Legii 1/2000, respectiv s-a discutat regulamentul și constituirea comisiilor de aplicare a Legii 1/2000.

● Astăzi, la Prefectură, Direcția Agricolă are întâlnire cu conducerile fostelor IAS-uri, întâlnire la care vor fi discutate probleme privind privatizarea acestor societăți, preluarea terenului care aparține domeniului privat și public al statului la Agenția Domeniilor Statului.

● În această perioadă Direcția Agricolă rezolvă toate solicitările privind angajarea de credite cu dobândă subvenționată pentru cumpărări de tractoare și mașini agricole, în conformitate cu ordonanța 36 și Ordinul Ministrului nr. 15 din 2000. Cei interesați vor merge la Direcția Agricolă unde vor obține o viză privind încadrarea în prevederile Ordonanței, după care se vor adresa dealerilor autorizați care desfac această tehnică agricolă și CEC-ului care acordă credite.

Subvenția este de 70% din dobândă.

I. IERCAN

În două-trei zile se va declanșa CUPONIADA AGRICOLĂ

Deocamdată, se așteaptă programul în baza căruia se listează pentru poștă listele privind distribuirea cupoanelor. Listarea se face la Societatea de Servicii Informatice (fostul Centru de calcul).

Ieri, luni, ar fi trebuit să fie finalizată acțiunea din partea Societății de Servicii Informatice. Aceste liste, odată finalizate, vor merge la poștă, după care începe acțiunea de distribuire a cupoanelor. Aceste cupoane vor fi distribuite de Compania Națională Poșta Română. La sate, aceste cupoane vor fi distribuite de Oficiul Poștal din localitate.

După părerea d-lui Fluieraș Gh. Avram, care ne-a furnizat datele de mai sus, în două-trei zile acțiunea se va declanșa.

I. I.

P.S. O veste de ultimă oră primită prin agenția Mediafax: distribuirea la nivel național a cupoanelor va începe din 5 aprilie.

O lucrare de actualitate

PLANTAREA CĂPȘUNULUI ÎN GRĂDINA CASEI

Pe terenul nivelat, fertilizat cu 40 t/hà gunoi de grajd și arat din timp, se pregătește patul germinativ.

Stolonii pe care-i vom planta se cumpără de la unități specializate, care vor emite și un act care certifică că plantele sunt libere de viroze, din culturi certificate, indicând soiul.

Uneori, se folosesc plante din cultura proprie. În ambele cazuri, este necesară fasonarea plantelor prin îndepărtarea frunzelor uscate, a frunzelor mari la bază; se lasă 2-3 frunzulițe tinere, se îndepărtează resturile de filamente. Dacă este necesar, se scurtează rădăcina, dacă este mai mare de 20 cm. Urmează mocirlirea într-o groapă în pământ sau într-un vas, unde s-a făcut un amestec de consistența smântânii, alcătuit din două părți pământ argilos și o parte de bălegar proaspăt de bovine.

Plantarea din luna aprilie se face în rânduri simple, la distanța de 70-80 cm între rânduri și 20-25 cm între plante de rând fiind necesare 50-70 de mii plante/ha, iar în grădină putem reduce distanța dintre rânduri la 60 cm. În grădina casei plantarea se face manual. Aceasta este o lucrare importantă, de care depinde reușita culturii.

Plantele se mocirlesc și se aduc lângă gropile pentru plantarea care trebuie să fie făcută în funcție de mărimea rădăcinii. La plantare se urmărește ca mugurele central să fie la nivelul solului, iar rădăcina să fie bine ancorată în sol, în poziție verticală. Imediat după plantare, udarea este obligatorie. Se aplică alte 3-4 udări după plantare, în funcție de precipitații. Câteva greșeli care se fac:

● Groapa nu este suficient de adâncă, și vârful rădăcinii se curbează în sus. Rezultatul: peste 30% din plante se usucă, iar celelalte suferă.

● Plantele sunt introduse în groapă prea adânc și mugurele central (inima) al plantei este acoperit cu pământ. Rezultatul: peste 60% din plante se usucă, iar celelalte își revin foarte greu.

● Plantele sunt introduse prea la suprafață, mugurele central rămânând cu o parte din colet la suprafața solului. Rezultatul: peste 25% din plante se usucă, iar restul sunt afectate în dezvoltare.

În primul an de la plantare, se îndepărtează florile și filamentele, urmărindu-se numai dezvoltarea vegetativă și fortificarea plantelor.

I. ARMĂȘOIU

ÎN DIRECT CU CITITORII DESPRE FLOAREA ALBINELOR

Mai mulți apicultori din Arad m-au întrebat despre cultura FACELIEI - o importantă plantă meliferă. Printre ei, dl. Ovidiu Hatcu, secretarul Asociației Agricultorilor.

Răspuns: Deși în județul nostru există un număr mare de specii melifere, nici o zonă de stupărit nu asigură albinelor un cules continuu de-a lungul sezonului apicol. Astfel, perioadele de culesuri importante, ca cele de salcâm, tei, floarea-soarelui etc., alternează cu perioade lipsite de cules. Ca urmare, aceste goluri se umplu prin cultivarea unor plante tipic melifere, printre care se numără și FACELIA, denumită floarea albinelor (PHACELIA TANACETIFOLIA) mai ales în cazul stupăritului staționar. Facelia este o plantă anuală, nectaro-poleniferă, introdusă în sudul țării după primul război mondial. Florile sunt de culoare albastră-violacee, dispuse în inflorescențe în formă de evantai (35-60 de flori în inflorescență), deosebit de atractive pentru albine. Glandele nectarifere se regăsesc la baza florii, secreția de nectar fiind influențată de agrotehnica aplicată și condițiile pedoclimatice. Înflorirea are loc la 6-7 săptămâni de la semănat.

Argumente în favoarea faceliei sunt:

Este cea mai valoroasă plantă meliferă, având o mare capacitate nectariferă. Cantitatea de nectar într-o floare - în condiții favorabile - este de 1-4,5 mg, cu o concentrație medie de zahăr de 28%, iar producția de miere la hectar este evaluată la 100-340 kg, mierea având o culoare galben deschis.

Are o perioadă scurtă de vegetație (circa 80-90 de zile) asigurând prin semănat eșalonat din martie până în iulie un cules continuu din mai până la venirea înghețului, rezistând la brumele timpurii în toamnă, astfel încât furnizează culesuri valoroase de nectar peste 7 luni pe an.

Se poate folosi ca furaj sau pentru însilozare, dar în stare verde. Cum o cultivăm? Cere un teren curat de buruieni, deoarece având o creștere lentă la început poate fi invadată de buruieni. Fertilizarea cu doze moderate de fosfor, potasiu și gunoi de grajd stimulează secreția de nectar, în timp ce o doză prea mare de azot o diminuează. Pentru a nu fi invadată de buruieni, se pregătește un pat germinativ bine mărunțit și se seamănă în funcție de perioada când se dorește ca plantele să fie înflorite. La casa de vacanță unde ținem stupii putem realiza o permanență a florilor de facelia prin eșalonarea semănatului care poate începe în mustul zăpezii și continuă până la 15 iulie, iar plantele se dezvoltă bine și produc nectar din abundență. Să verificăm ca sămânța să fie de bună calitate, curată, adică liberă de cuscută și cu puritatea de minim 96% și germinația de minim 80%. Semințele fiind mici se practică amestecul cu nisip, rumeguș, folosind 4 kg/ha de semințe.

Se seamănă la adâncimea de 2-3 cm cu semănătoarea de cereale de 12,5 sau în rânduri rare la 37,5 cm, pentru a le putea prăși. În jurul stupinei se seamănă manual. Se tăvălugește, se prășește (plivește) de buruieni și se scot din cultură plantele atacate de cuscută, care se ard, la fel și cele atacate de viroza ce produce „mozaicul frunzelor" recunoscute după frunze pătate și răsucite. Recoltarea pentru sămânțare se face cu combina sau manual (pe suprafețe mici) când semințele de la baza inflorescențelor s-au maturat.

I. ARMĂȘOIU

CURTICENII VOR PRIMI 50 DE PFENINGI PE UN KILOGRAM DE ROȘII ECOLOGICE

Curticenii sunt cunoscuți de zeci de ani ca fiind mari cultivatori de legume, dar în special de roșii. În ultimul timp, însă, scăderea treptată a profitului obținut de pe urma legumiculturii i-a determinat pe mulți să renunțe la cultivarea roșiilor pe suprafețe întinse. Semănau doar atât cât consumau.

La începutul anului, s-a încheiat un contract cu o firmă bucureșteană în vederea cultivării roșiilor ecologice. Oamenii au început deja plantarea răsadurilor, iar cultivarea lor se va face pe 30 de hectare. La data de 1 mai se vor planta în grădini. Piața de desfacere va fi Germania deci roșiile vor lua calea exportului. Conform contractului, producătorii vor încasa câte 50 de pfeningi pe kilogram, adică în jur de 5.000 de lei, la valoarea de acum a monedei naționale.

SORINA AMBRUȘ

EXTRACTE DIN PLANTE FOLOSITE ÎN LEGUMICULTURA BIOLOGICĂ

Dr. Ing. PETRU VARADIE

În legumicultura biologică și în cea integrată se acordă o atenție deosebită unor produse sau preparate obținute din diferite plante existente în flora spontană.

Procedeele de obținere fiind relativ simple, ele se pot produce în gospodăriile oamenilor fără să necesite investiții.

În general, metodele de extracție se bazează pe procese naturale sau fizice (fermentații, macerări, fierbere, opărire etc.).

Iată câteva rețete de obținere a acestor produse și efectul acestora în legumicultură.

1. DECOCT DE COADA-CALULUI (EQUISETUM ARVENSE)

Acțiunea

Are acțiune preventivă împotriva păduchilor de frunze (aphide), păianjenului roșu și a unor ciuperci foliare (Septoria lycopersici etc.)

Modul de preparare

Procedeul constă în fierberea a 150 g de material uscat sau 1 kg material proaspăt în 10 l de apă, timp de 30 de minute.

Modul de administrare

După răcire, se face filtrarea soluției printr-un tifon, după care se folosesc 2 l de fiertură la 10 l de apă.

Se tratează organele aeriene ale plantelor de cultură.

2. EXTRACȚE DIN URZICA (URTICA DIOICA)

Acțiunea

Acționează împotriva unor boli foliare dar și a celor cu localizare în vasele libero-lemnoase. De asemenea, are un efect stimulator asupra germinației semințelor, înrădăcinării și a dezvoltării generale a plantelor. Nu în ultimul rând poate accelera descompunerea materiei organice din platforma de compostare.

Mod de preparare

Macerarul de urzică se obține folosind 1 kg de urzici proaspete sau 200 g plante uscate, care se pun la macerat, în 20 l apă (de ploaie), într-un vas de lemn sau plastic. Operațiunea durează 4-5 zile, după care se filtrează și se folosește la tratament.

Modul de aplicare

De regulă, acest tip de extract se folosește în amestec cu fiertura de coada-calului. Amestecul se face folosind două părți de urzică și o parte fiertură de coada-calului. Acest amestec se diluează apoi, în vederea aplicării, folosind 2 l la 10 l de apă. Tratamentul se aplică pe frunze.

Extractul la rece

Se realizează folosind 1 kg de urzici proaspete la 10 l de apă (de ploaie), care se pun după tocare în vase de lemn sau plastic, unde se lasă cca 24-36 de ore.

Mod de aplicare

Se aplică foliar, fără diluarea extractului

Extract prin fermentare

Se obține folosind 1 kg plante proaspete sau 200 g plante uscate, care în prealabil se mărunțesc și se leagă într-un tifon, după care se introduc într-un vas de lemn sau plastic, ce conține cca 10 l apă (de ploaie).

Vasul se amplasează într-un loc însorit și se acoperă în caz de ploaie. Fermentația durează 10-15 zile, după care extractul poate fi folosit.

Mod de administrare

Acest tip de extract se folosește pentru efectul stimulator pe care îl are la tratarea semințelor, a ghivecelor cu răsaduri înainte de plantare sau ca tratament foliar.

Pentru îmbăierea ghivecelor cu răsad se folosește 1 l de extract la 10 l de apă. În cazul tratamentului la sămânță se folosește aceeași concentrație, timpul de îmbăiere a semințelor fiind de 20 minute.

La tratamentele foliare se folosesc 0,5 l de extract la 10 l de apă.

În toate cazurile, urzica are cele mai bune proprietăți dacă a fost recoltată după înflorire.

3. ZEAMA DE TUTUN

Se folosește numai în cazuri limită, fiind extrem de toxică. Are un puternic efect insecticid, dar de scurtă durată. Efectul său se datorează nicotinei, a cărei concentrații în plantă variază de la 0,1-18%. Cea mai mare concentrație găsindu-se în nicotina rustica (mahorca).

Modul de preparare

Se folosesc frunze uscate, tulpini, cotoare, resturi din prelucrare. Materialul se mărunțește înainte de folosire, pentru a mări eficacitatea la extracție.

După mărunțire, se cântăresc 200-400 g de material (în funcție de proveniența sa) și se opăresc folosind 1 l de apă fierbinte, după care se acoperă ermetic și se lasă cca 24 de ore.

După trecerea timpului menționat, se filtrează extractul printr-un tifon și se adaugă 9 l de apă în care s-a dizolvat în prealabil 50 g săpun cu potasiu și 100 ml de alcool (se poate folosi și săpun de casă sau săpun lichid).

Modul de administrare

Soluția obținută nu necesită diluare și se folosește în ziua preparării, la stropiri foliare.

Se vor avea în atenție toate regulile de protecție a muncii, specifice produselor chimice de sinteză.

Maeștri spirituali

ÎN CREȘTINISM, A IUBI ÎNSEAMNĂ A TRĂI VIAȚA CELUILALT

Interviu cu părintele CONSTANTIN GALERIU

– Din zgomotul acestei lumi cum se poate ajunge la liniștea și la echilibrul cu noi înșine?

– Un sfânt spunea: „Adună pace în inima ta și mulți se vor mântui în jurul tău." Pacea inimii tale înseamnă pacea cu Dumnezeu, pacea cu semenii și pacea cu tine însuți. Nu poți dobândi pace în conștiința ta, deci pacea conștiinței, fără să te fi împăcat cu Dumnezeu, cu Legea, cu Voia lui Dumnezeu, cu poruncile Lui, iar porunca Lui înainte de toate este iubirea în cele două direcții ale ei, iubirea de Dumnezeu și iubirea de om. A iubi înseamnă a trăi viața celuilalt. A-i trăi du-rerea lui, bucuria lui. De aceea s-a spus că iubirea este extaz, este ieșire din sine, către Dumnezeu și către aproapele. Și nu poți dobândi pacea lăuntrică dacât prin iubire cu Dumnezeu și cu aproapele. Și atâta vreme cât te simți vinovat în fața lui Dumnezeu, iar vinovăția față de Dumnezeu înseamnă despărțirea de El, pentru că Dumnezeu este și rămîne iubire eternă. Pacea mea lăuntrică este împăcarea mea cu Dumnezeu, cu Iubirea și Lumina divină, cu Adevărul divin, împăcarea cu aproapele, să nu mă simt vinovat față de aproapele meu, că l-am nedreptățit, că l-am smintit în vreun fel, că a suferit din pricina mea. Deci să mă simt cu adevărat cum a spus Mântuitorul cu o inimă curată. „Fericiți cei curați cu inima că aceia îl văd pe Dumnezeu." Să-l pot privi pe Dumnezeu, să am conștiința cât de cât curată. Să-l pot privi curat pe aproapele. Să nu mă simt vinovat în fața lui. Să pot privi și-n fața morții. Să n-am teamă de judecata lui Dumnezeu. Astea sunt cele trei priviri care, dacă sunt curate, ele îmi dau pacea lăuntrică.

– Suntem subordonați în mare măsură celor materiale. Rămânem datori minții și sufletului. Cu ce urmări, părinte ?

– Vedeți, cădem, uneori, într-un fel de robie. Robie a materiei, robie a trupului. Sfinții părinți spun așa: „Trupul e o bună slugă, dar un rău stăpân." Trebuie cu adevărat să restaurăm această ordine, ierarhie, dacă vreți, a valorilor, anume cum învățăm noi în sfânta noastră credință: trupul să slujească sufletului. Romanii spuneau: mens sana in corpore sano. Deci depindea sănătatea sufletului de sănătatea trupului. Hradil lăuda pe medicii tracilor și dacogeților că ei vindecau întâi sufletul și pe urmă trupul.

ADEVĂRUL - PÂINEA SUFLETULUI

– Ceea ce face astăzi medicina holistică?

– Vedeți, un suflet sănătos face și trupul sănătos. Noi ne rugăm în „Tatăl nostru": „pâinea noastră cea spre ființă dă-ne-o nouă astăzi" dar Mântuitorul a spus: „Nu numai cu pâine trăiește omul, ci cu tot cuvântul care iese din gura lui Dumnezeu" și numai o minte sănătoasă și un trup sănătos și o pâine sănătoasă. Un scriitor spunea: „Nu poți face pâine sănătoasă dintr-un grâu stricat". Nu poți realiza îmbunătățirea materială a lumii, fără conjugarea tuturor factorilor. Adică noi nu putem ieși din această tranziție și atâtea apăsări care ne țin captivi, atâtea nemulțumiri ale acestei perioade în care toate, parcă, le vedem în rău. Noi nu putem realiza ieșirea din starea aceasta degradantă în care ne aflăm fără unirea tuturor factorilor care compun existența noastră umană - factorul spiritual, factorul moral, factorul social, factorul politic, factorul economic. Numai în unirea tuturor acestor factori, adică în întregime a integrității condiției umane pentru integritatea vieții noastre sub toate aspectele. De aceea omul deodată și credincios, și moral, și luptător pentru dreptatea socială, nu numai drepturile simple, naturale ale omului, cum credea Revoluția franceză, ci drepturile divine ale omului, descoperite în Hristos, cum spuneam adineaori, care s-a jertfit el pentru lume și n-a jertfit pe alții pentru el, atunci ajungem la îmbunătățirea vieții sub toate aspectele.

CELE TREI LUMINI

– Spuneți-ne, vă rugăm, părinte, există contradicție între cunoaștere și credință. Ce relație există între cei doi termeni?

– Eu cred în unitatea lor. V-ați referit la cunoașterea științifică și credință. Tema noastră de astăzi a fost tocmai îmbinarea celor trei lumini - lumina fizică pentru care avem ochiul trupesc, lumina rațiunii, a cunoașterii raționale, prin care cunoaștem legile care călăuzesc lumea aceasta și mai e lumina divină. Dacă în cunoașterea rațională lumina ei este mintea, pentru lumina divină este credința. E o legătură între rațiune și credință de nedesfăcut.

– Aveți o mare pricză la tineret. Cum reușiți să vă faceți ascultat și înțeles, când cu aceștia comunică greu chiar familia sau școala?

– Întâi cred că e taina tinereții sufletului.Eu la orice cununie - sunt preot de parohie și predau și la studenți - le spun tinerilor: „Voi arătați niște fețe cu unicitate și noutate. Ajute Bunul Dumnezeu, și mai ales când au și nași tineri, să aveți mereu inima de copii și tineri neprihăniți, iar mintea de bătrâni desăvârșiți. Pentru că eu deși, iată, cu ajutorul lui Dumnezeu anul ăsta am 82 de ani.

– Mulți înainte!

– Cei mulți pe pământ sunt în urmă iar înainte veșnicia. Dar mă simt cu sufletul tânăr și sincer vă spun, într-un trup hodo-rogit sufletul nu-l văd deloc hodorogit.

– Înseamnă că nu există vârstă biologică...

– A sufletului. Că trupul, oricum, obosește. Pentru mine adevărul este pâinea sufletului. Eu nu pot trăi fără adevăr. Și când simt că adevărul îl pot apăra din toate pozițiile, și religioasă - teologică, și științifică, mă lupt să pot vorbi și pe limba tinerilor. Și eu cred în ce mărturi-sesc, ăsta-i adevărul. Eu pentru necre-dință n-am nici un argument. Pentru cre-dința în Adevăr am toate argumentele. În lumină și-n iubire.

ORTODOXIA - CUNOSCUTĂ, TRĂITĂ, IUBITĂ ȘI MĂRTURISITĂ

– Declarați ortodocși ajung să descopere creștinismul în momentul în care aderă la alte culte. Cum s-ar putea să-l descopere, totuși, înainte ?

– Noi, preoții, ar trebui să fim mult mai prezenți cu adevărul sfânt al ortodoxiei. Ortodoxia, eu cred și mărturisesc prin însuși numele ei, înseamnă dreaptă cre-dință din limba grecească. Este dreaptă credință, plinătate a credinței și neștirbire a credinței. Nimic nu-i lipsește ortodoxiei decât să fie cunoscută, trăită, iubită și mărturisită. Și eu sunt încredințat că dacă unii au părăsit-o din motive subiective, în final, se vor întoarce la mărturia dreptei credințe. Aici e mărturia cea mai curată.

– O mărturie care are o cultură de două mii de ani.

– Mărturia acestei smerite biserici răsăritene. Eu văd o unitate între ortodo-xie și sufletul românesc. L-am citat, bunăoară, în seara aceasta pe Eminescu. Într-un editorial din 1881, în ajun de Paște, spune: „Și iarăși bat clopotele, bat zilele Învierii. Ci iată două mii de ani aproape de când biografia Fiului lui Dumnezeu este cartea pe care se creștе omenirea. Biografia lui Dumnezeu, nici cărarea spre virtute a lui Lao-Tze, nici învățăturile lui Buddha, nici moartea exemplară a

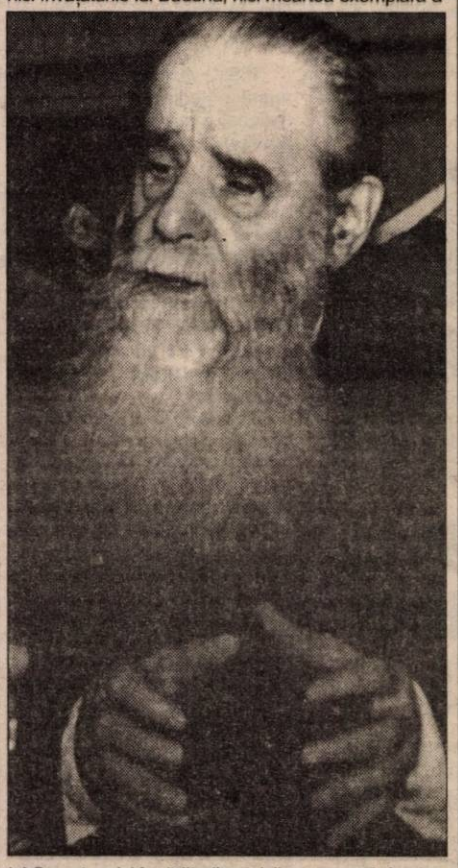

lui Socrate, nici învățăturile stoicilor cu care înfruntau suferința, înrudite, oarecum, cu ale Evangheliei (adică din acest fond comun), nici una din aceste învățături n-au călăuzit atât omenirea cât - adaugă el - această populară biografie a blândului nazarinean." Observați dacă în prima parte numește Evanghelia „biografia fiului lui Dumnezeu", în partea a doua, „populară biografie a blândului nazarinean". Unește cele două naturi în Hristos, dumnezeiască și omenească. Această populară biografie a blândului nazarinean, care, în momentele cele mai grele ale suferinței pe cruce se revelează în el iubirea și cere Tatălui său iertare pentru răstignitori. Și atunci se dezvăluie în el iubirea nu pentru el, ci pentru alții. Nu cum ar fi făcut-o stoicii, bunăoară, de dispreț față de suferință sau alții. Așa cum iubește Iisus și ajci - auziți dând mărturia aceasta unică, sublimă - atunci a te jertfi din iubire pentru alții reprezintă cea mai înaltă formă a existenței umane. Anume - adaugă - iubirea, acel sâmbure de adevăr în stare să dizolve dizarmonia dintre oameni și asprimea luptei pentru existență ce bântuie natura întreagă". Când am citit aceste cuvinte uimit mi-am zis, Doamne, Eminescu 1881. Care erau glasurile din Europa? Era glasul lui Darwin - lupta pentru existență, nu-i așa, era glasul lui Marx - lupta de clasă, strigătul lui Nietzsche - supraomul. Prin voluptate „Așa grăit-a Zarathustra", egoism, individualism. „Omorâți, striviți mielul." Până acolo! Iar Eminescu dă această mărturie sublimă a iubirii. Și când ne întrebăm, de bună seamă din acest suflet românesc, suflet al Evangheliei, al Sfintei Ortodoxii, din sufletul părinților - că noi știm un amănunt - când a venit în țară în 1874 și a fost numit director al Bibliotecii centrale universitare din Iași, și-a agonisit cărți și-i trimite lui Maiorescu, în calitatea lui de ministru, să plătească niște cărți achiziționate de pe la tiparnițele mănăstirilor. În acelea citim și găsim Sf. Vasile cel Mare, Sf. Grigore Teologul, Sf. Ioan Damaschinul, un manuscris Isaac Sirul, Ilie Miniad, Ivor Aghioritul, Nichifor Teotochie și altele. Când citim în Ilie Miniad, auziți ce cuvânt adânc: „Să nu socotești că Dumnezeu este drept. Ce fel de dreptate e aceasta. Tu ai făcut rele, ai făcut păcate și El a murit pentru tine. Dumnezeu este iubire. Și în Iad Dumnezeu este iubire. Spunea și Dostoievski pe vremea aceea, a lui Eminescu: „Iadul este durerea celor care nu pot iubi." Eminescu spune că este forma cea mai înaltă a existenței umane. Atunci spune Isaac Sirul: „Și în Iad Dumnezeu este iubire. Iubire este pâinea Învierii. Iată acesta este sufletul neamului nostru românesc în mărturia lui Eminescu, care n-a mers în altă parte și a căutat-o în ortodoxie.

ÎN EVANGHELIE, IERTAREA ÎNSEAMNĂ VINDECARE

– Suntem noi astăzi capabili de iertare și de iubire creștină?

– Trebuie să înțelegem ce înseamnă iertare. În Evanghelie iertarea nu-i o simplă grațiere, cum dă tribunalul o sentință, grațiere în care nu mai țin în seamă relele. În Evanghelie, iertare înseamnă vindecare. Acesta este fapt capital. Când patru bărbați au adus la Mântuitorul un paralitic, ce i-a spus Mântuitorul? „Fiule, iartă-ți-se ție păcatele tale." Fariseii când au auzit: hulește Iisus. Cine poate ierta decât numai Dumnezeu. Pe de-o parte spuneau că numai Dumnezeu poate să ierte, dar pe de alta greșeau că nu vedeau în Iisus că era și Dumnezeu și om. Atunci Mântuitorul, cunoscând gândurile lor cele viclene, a zis: „Ce vi se pare vouă, ce e mai lesne a zice «iartă-se păcatele tale sau ridică-ți patul și umblă»". Deci ce înseamnă în Evanghelie iertarea ? Vindecare. Și atunci acest înțeles adânc al Evangheliei, iertarea - la noi unii cu alții și unii între alții - înseamnă vindecare de tot răul făcut, care a fost sau pe care-l mai facem. Vindecare! Atunci este adevărată iertare. În vindecarea noastră și în unirea tuturor în lumina credinței în Dumnezeu , în Hristos și în iubire și în jertfirea noastră unii pentru alții.

Interviu realizat de
DANA TODOR
Foto: **ONORIU FELEA**

Conferință

Asociația Studenților Creștin Ordotocși Români, filiala Arad prezintă astăzi, 4 aprilie, orele 18, în sala „Iuliu Maniu" a Universității „Aurel Vlaicu", sub genericul „Ortodoxie, Credință și Mântuire", conferința cu tema ***„Actualitatea Bisericii"*** *susținută de* ***P.S. Sofronie Drincec****, episcop al românilor ortodocși din Ungaria.*

UN ARĂDEAN, PE PODIUM LA FESTIVALUL NAȚIONAL DE CARICATURĂ „LIVIU OROS"

La finele lunii martie, în Deva a avut loc Festivalul Național de Caricatură și Umor „Liviu Oros". Caricaturistul arădean **Ioan Kett Groza** a obținut un merituos loc II, ducând astfel caricatura arădeană pe podiumul uneia dintre cele mai prestigioase competiții de gen de la noi din țară.

Ș. T.

LANSARE DE CARTE

Zilele trecute, la Casa de Cultură a Sindicatelor în prezența unui numeros auditoriu a avut loc lansarea volumelor: „Teoria Creaționistă a Universului. Spirite și materie" (.T.I. Ardelean și C.D. Avram) și „Libertate de pasăre" (poeme de Rodica Dehelean). Toate au apărut la Editura „Viața arădeană". A fost prezent P.S. Timotei Seviciu, episcopul Aradului, Ienopolei și Hunedoarei, Sabin Bodea - directorul Editurii „Viața arădeană" și autorii volumelor.

O. BULZAN

Noutăți editoriale la... „Niculescu"

La Editura Niculescu au apărut: • **Dicționar de creștinism** de Fernand Comte (Noțiunile fundamentale ale creștinismului); • **Dicționar german -român** de Anca Bărbulescu (Lucrarea se adresează deopotrivă copiilor și celor ce îi ajută pe cei mici să descopere limba germană); • **Dicționar român - englez** de Georgeta Nichifor (Este conceput pentru a înlesni accesul tuturor celor preocupați de studiul limbii engleze moderne la un vacabular de bază indispensabil în procesul comunicării scrise și orale); • **Dicționar englez - român** de Georgeta Nichifor (Util tuturor celor care doresc să studieze limba engleză); • **Fizică moleculară, atomică și nucleară** de Octavian Rusu, Adrian Galbură; Corneliu Georgescu (Sistem grilă pentru liceu bacalaureat și admitere); • **Muzică** de Jean Lupu, Aurelia Iacob, Georgeta Aldea, Teodorina Capșa (Culegere de cântece pentru clasele I-IV; cartea urmează programa școlară completând manualele de specialitate din ciclul primar); **Limba franceză pentru știință și tehnică** de Constantin Păun (O carte în premieră, într-un domeniu foarte actual); • **Limba engleză pentru știință și tehnică** de Andrei Bantoș și Rodica Porteanu - coordonatori. (Un manual indispensabil specialiștilor dar și publicului larg); • **Dicționar francez - român de expresii și locuțiuni** de Nicolae Stoicescu și Eugen Bălașa (O arie largă de expresii și locuțiuni; la redarea lor în limba română s-au avut în vedere echivalentele cele mai apropiate și uzuale); • **Italiana intensivă** de Otilia Borgia (Metoda folosită în succesiunea lecțiilor îi va ajuta pe cititori să-și însușească temeinic și rapid cunoștințele de limbă italiană); • **Limba română** de Dumitru Ivănuș și Ion Toma (Subiecte de examene: enunțuri, cerințe, rezolvări, îndemnări); • **Chimie. Jocuri și teste** de Helga Hagemann, Cristian Tache, Felicia Stroe, Constantin Stroe (O carte de școală dar și de vacanță interesantă pentru toți cei pasionați de chimie și nu numai); **Fizică electricitate, optică** de O. Rusu, A. Galbură, C. Georgescu (Sistem grilă pentru liceu, bacalaureat și concursuri de admitere); • **Fizică mecanică** de A. Galbură și O. Rusu (O manieră modernă și utilă de prezentare a problemelor de fizică); • **Gramatica limbii spaniole** de Dan Munteanu și Constantin Duhăneanu (Elevii, studenții dar și publicul larg interesat de studiul limbii lui Cervantes au șansa de a stăpâni structurile gramaticale în context); • **Gramatica limbii franceze** de Maria Brăescu și Marcel Saraș (Este structurată după ordinea tradițională morfologie-sintaxă dar prezentând aspectele majore ale limbii); • **Limba și literatura română** de Ion Popa și Marinela Popa (Manual preparator pentru capacitate și admitere la licee și școli profesionale).

Bulimia - o boală care nu se mai ascunde, ci se îngrijește

Rezultatele unui studiu amplu asupra bulimiei demonstrează că această boală nu trebuie tolerată ci tratată de urgență. Dr. Martine Flanent, coordonatorul studiului, ne explică felul în care putem combate această maladie, prin două forme de tratament.

■ Ce este bulimia?

Este vorba despre o dereglare alimentară legată de fenomene predominant psihologice - în general, cei care suferă de bulimie nu sunt graşi, ci de greutate normală, chiar slabi. Bulimia este o tulburare psihiatrică, ce se manifestă printr-o conduită alimentară nepotrivită. Există trei mari tipuri de simptome: ▼ **criza de bulimie**: bolnavul mănâncă enorm dintr-o dată, şi simte că nu se mai poate opri. Această criză poate dura între zece minute şi câteva ore. ▼ **faza de „compensare"**: bolnavul încearcă prin toate mijloacele să evite să se îngraşe, deşi mănâncă mult. Fie se chinuieşte să vomite, fie ia laxative şi diuretice pentru a elimina ce absoarbe. În afara crizelor, bulimicii se străduiesc să menţină un regim alimentar restrictiv, care merge până la zile întregi de post! ▼ **fixaţia asupra siluetei**: la fel ca la anorexici, se observă la bulimici o adevărată obsesie pentru kilograme.

■ Care sunt cauzele bulimiei?

Există mai mulţi factori: sociali, biologici şi psihologici. În ceea ce îi priveşte pe cei sociali, s-a constatat că bulimia afectează mai ales tinerele femei din ţările occidentale, unde se află la mare valoare idealul feminin filiform. Printre factorii biologici sunt cei care se asociază temperamentului depresiv sau celui impulsiv, determinate ambele de factori genetici. Tulburările de bulimie apar pe acest fond mai ales în perioada adolescenţei, către 18 ani, când apar dificultăţi legate de despărţirea de părinţi şi modificarea sistemului de valori. Tinerelor fete bulimice le este greu să devină autonome, suferă de probleme legate de personalitate. Această boală este mult mai frecventă la femei: se înregistrează zece femei bulimice la un bărbat.

■ Ce riscuri prezintă netratarea lor?

Adesea se asociază mai multe tipuri de tratament. 1. Tratamente de psihoterapie. 2. Terapiile cognito-comportamentale, care te ajută să reînveţi să mănânci. 3. Tratamente medicale destinate vindecării unor tulburări fizice legate de dereglările alimentare. 4. În cazul în care bulimia este însoţită de depresie, sunt necesare tratamente adecvate. Psihoterapia este necesară în toate cazurile de bulimie, dar când nu este suficientă se completează cu o terapie cognitivo-comportamentală care permite modificarea obiceiurilor alimentare. Psihoterapia şi terapia comportamentală pot fi propuse în şedinţă individuală sau de grup. Sunt în studiu acum tratamente mai specifice, pe plan farmacologic şi comportamental.

Un studiu realizat de Reţeaua de cercetare clinică

INSERM, care a inclus 534 pacienţi, urmăriţi timp de doi ani, arată că o treime dintre subiecţi au fost vindecaţi în totalitate, o treime prezentau o ameliorare semnificativă, iar ceilalţi se aflau într-o stare staţionară.

(Adaptare după Paris Match)

Proprietăţile terapeutice ale urzicii

Urzica este folosită în alimentaţie, mai ales primăvara. Principiile active din plantă au un spectru foarte larg farmacodinamic:

▼ elimină acidul uric pe cale renală

▼ măreşte cantitatea de urină şi odată cu ea şi substanţele toxice acumulate în sânge

▼ stimulează secreţia biliară, pancreatică, gastrică şi intestinală precum şi peristaltismul intestinal şi digestia

▼ stimulează secreţia glandelor mamare la mămicile care alăptează

▼ scade glucoza din sânge

▼ opreşte sângerarea

▼ stimulează hematopoeza, activând procesele fiziologice de formare a eritrocitelor, leucocitelor şi trombocitelor

▼ fluidifică sângele, dar şi secreţiile bronşice

▼ scade temperatura corpului în stările febrile

▼ remineralizează şi vitaminizează organismul

▼ combate diareea şi stările inflamatorii ale mucoasei tubului digestiv

▼ acţionează împotriva viermilor intestinali, dereglându-le metabolismul

▼ tonic capilar

▼ combate tusea

▼ combate mătreaţa

Prin urmare, infuzia de urzică se recomandă în: afecţiuni renale, ale prostatei şi vezicii urinare, boli circulatorii, gastrice, hepatice, pancreatice, intestinale, litiaza biliară şi renală, hematurie, retenţie urinară, incontinenţă urinară, insuficienţă galactogenă, hemoragie internă şi uterină, metroragii, menstre neregulate, vaginite, leucoree, ascită, reumatism, gută, pneumonie, varice, urticarie, psoriazis, alergie, alopecie, amigdalite, hemoroizi.

Cercetări recente despre ceapă şi usturoi

Cercetătorii germani au identificat în ceapă mai multe substanţe despre care ei cred că previn crizele de astm. Ei presupun că în câţiva ani s-ar putea să existe un medicament antiastmatic pe bază de ceapă.

Cercetarea usturoiului a devenit foarte intensă în ultimii ani. Dovezile arată că usturoiul este unul dintre cele mai bune antibiotice şi antiseptice naturale.

Proprietăţile sale antibacteriene au fost observate încă din 1858, într-un studiu făcut de Louis Pasteur. Cercetările recente au demonstrat că este eficient în distrugerea diverselor bacterii, inclusiv a celor care provoacă toxiinfecţii alimentare şi împotriva virusurilor cutanate. Proprietăţile antibacteriene ale usturoiului se datorează conţinutului său în sulfuri.

Un studiu japonez a arătat că sucul de usturoi poate capta plumbul şi mercurul din organism şi le poate elimina. Cercetătorii sunt de părere că usturoiul ajută ficatul să le elimine.

Usturoiul este un puternic antioxidant, prevenind cancerul, dar şi un bun antifungic. Este folosit pentru tratamentul hemoroizilor şi ca antidot pentru răul de înălţime. Un studiu american sugerează că poate reduce riscul cancerului gastric.

Popularitatea sa în ţările mediteraneene care prezintă incidenţe relativ scăzute de bolnavi de inimă, i-a făcut pe cercetători să-i studieze efectele asupra sistemului circulator. Sunt tot mai multe dovezi că usturoiul poate preveni infarctul miocardic, scăzând atât nivelul de colesterol din sânge, cât şi tensiunea arterială.

REMEDII NATURISTE

■ în colita de fermentaţie se recomandă ceaiul preparat din: mentă, muşeţel, chimen şi sunătoare. La 1 litru de apă fiartă se pune câte o linguriţă rasă din fiecare plantă şi se face o infuzie de 3-4 minute. Se bea câte o cană de ceai la 30 de minute sau o oră după fiecare masă. **În colita de putrefacţie** se recomandă ceaiul preparat din: fenicul (seminţe), volbură, soc (flori), anghinare, ienupăr (fructe). La o cană de 250 ml apă fiartă se pune o linguriţă din fiecare plantă. Se face o infuzie de 10 minute. Se strecoară ceaiul şi se bea câte o cană cu 30 de minute înainte de fiecare masă.

■ pentru tratarea candidozei vaginale se recomandă irigaţii vaginale cu ceai preparat din: hamei (conuri), coada-şoricelului, drăgaică şi gălbenele. La 500 ml apă fiartă se pune câte o lingură din fiecare plantă. Se infuzează 15 minute, se strecoară ceaiul, se aşteaptă să se răcească la temperatura corpului şi se fac irigaţii, în fiecare seară, timp de 10-14 zile. Timp de şase seri consecutive se introduce intravaginal un comprimat de CLOTRIMAZOL bine uns cu unguent de gălbenele.

■ în hepatita conică se recomandă ceaiul preparat din: armurariu (seminţe), ghinţură, pedicuţă, păpădie şi rostopască. La 1500 ml de apă fiartă se pune câte o linguriţă rasă din fiecare plantă. Armurariul şi ghinţura se fierb 5 minute, iar restul plantelor se infuzează 3-5 minute. Se strecoară ceaiul şi se bea o cană de ceai cu 30 de minute înainte de masă şi o cană la o oră după mâncare, de trei ori pe zi (6 căni pe zi).

■ în stările de nervozitate şi agitaţie psihică se recomandă ceaiul preparat din: sulfină, păducel, talpa gâştei, cimbru şi sunătoare. La o cană de 250 ml apă fiartă se pune o linguriţă din amestecul de plante şi se face o infuzie de 10 minute. Se strecoară ceaiul şi se beau trei-patru căni pe zi, ultima cană fiind băută seara, înainte de culcare.

■ în urticaria cronică este eficace ceaiul preparat din plante depurative: urzică, păpădie, rostopască, trei-fraţi-pătaţi, sunătoare şi flori de soc. Se pot bea 4-6 căni pe zi, pe o peroadă de cel puţin 14 zile. Plantele nu trebuie fierte, ci infuzate 3-5 minute.

■ pentru prevenirea adenomului de prostată, bărbaţilor cu vârsta peste 45 de ani li se recomandă ceaiul preparat din: pufuliţa cu flori mici, ghimpe, captalan şi urzică moartă albă.

Ghimpele se fierbe 5 minute, iar restul plantelor se opăresc 10-15 minute. La 1 litru de apă fiartă se pune câte o linguriţă rasă din fiecare plantă.

■ în gută se recomandă să se bea cel puţin 1,5 litri de ceai, zilnic, preparat din: mesteacăn (frunze), stejar (scoarţă), soc (flori), brusture (rădăcină), coada-calului, urzică. Brusturele şi stejarul se fierb 5-7 minute, iar restul plantelor se infuzează 10 minute. La 1500 ml apă fiartă se pune câte o prinsătură cu trei degete din fiecare plantă. Neapărat, trebuie urmat şi un regim alimentar care să excludă: supele concentrate din carne, viscerele animale (creier, ficat, momiţe etc.), mazărea, fasolea, lintea, spanacul, varza de Bruxelles, ciocolata, cacaoa, cola, cafeaua, sarea în exces, condimentele iuţi, alcoolul, prăjelile în ulei şi untură, grăsimile animale.

Pagină realizată de dr. MARIA FILIMON

MEDICUL VĂ RĂSPUNDE!

▼ N.B., 36 ani, Ineu. Carenţa de vitamina A favorizează printre altele, formarea calculilor biliari sau renali, prin faptul că favorizează descuamarea celulelor epiteliale veziculare care se pot constitui în nuclee de precipitare a sărurilor minerale. Vitamina A reduce riscul apariţiei cancerului, prin faptul că este implicată în procesul de diferenţiere celulară, ceea ce justifică utilizarea ei în prevenirea bolilor maligne. Cele mai valoroase surse de vitamină A sunt: morcovii, spanacul, varza creaţă, pepenii galbeni şi caisele.

▼ A.D., 65 ani, Arad. Ginsengul este considerat de către chinezi o plantă minune, fiind denumit şi „rădăcina vieţii". Poate fi consumat de către orice

persoană, indiferent de sex şi de vârstă. Chinezii susţin că această plantă vindecă anemia, insomnia, impotenţa, oboseala, hipoglicemia, reumatismul, tulburările de circulaţie, reglează activitatea glandelor endocrine, favorizează absorbţia vitaminelor şi mineralelor, stimulează activitatea cerebrală şi întârzie apariţia oboselii. Dozele mici pot produce creşterea tensiunii arteriale în timp ce dozele mari duc la scăderea ei. Ginseng se găseşte în farmacii sub diverse forme, cereţi sfatul medicului dumneavoastră, în ceea ce priveşte doza pe care trebuie să o luaţi.

▼ B.C., 66 ani, Vladimirescu. Pentru combaterea tusei uscate vă recomand să beţi 2-3 căni de ceai preparat din: scaiv-ânăt, trei fraţi-pătaţi şi muguri de pin. Prima şi ultima plantă se fierb 7 minute, iar a doua plantă se infuzează 10 minute. La 1 litru de apă fiartă se pune o linguriţă rasă din fiecare plantă. Ceaiul se bea călduţ şi îndulcit cu puţină miere de tei.

Nodulii nu înseamnă neapărat cancer

Nodulii detectaţi la nivelul sînilor nu indică neapărat cancerul, ci pot fi un rezultat al unor dereglări hormonale. Dacă femeile care detectează prezenţa acestor noduli la niveluri sînilor se prezintă imediat la medic, un tratament naturist poate fi suficient pentru vindecarea pacientei, nemaifiind necesară o intervenţie chirurgicală. Tratamentul presupune un regim alimentar destul de sever, şedinţe de bioenergie, acupunctură şi reflexoterapie, spune Sorin Pogorevici, un specialist în medicină naturistă. "Primele rezultate le-am simţit după cinci zile", a declarat Denisa Ioana, una dintre paciente. Cînd însă nodulii sau chisturile sînt mai grave, operaţia trebuie să aibă loc fără întîrziere. Pentru că nodulii mamari sînt de multe ori ereditari, se recomandă vizite frecvente la medic.

PROCTOLINE
CENTRU MEDICAL PROCTOLOGIC
oferă posibilitatea tratării:
HEMOROIZI
FISURI ANALE
şi alte probleme legate de acest subiect!
Actualmente există posibilitatea tratării acestor afecţiuni fără operaţii!
Tratament de scurtă durată, uşor.
APARATURĂ MEDICALĂ MODERNĂ EXCLUSIVĂ
RESPONSABILITATEA DEPLINĂ A REZULTATELOR
Timişoara: 056-221.219
Bucureşti: 01-311.19.69
Baia Mare: 062-220.103, Iaşi: 032-145.633
(4508743)

De la un stadion la altul

„CENTRAL" CONDUS DE „ASISTENȚI"

UTA putea mai mult la Turnu Severin, dar evoluția bună a apărării în prima repriză nu s-a repetat și în partea a doua a întâlnirii. Panin, Găman și Anca au greșit flagrant, în ciuda faptului că Maris a înscris la 2-0. Practic, slăbiciunea apărării a fost decisivă. ■ Înaintea jocului, la „oficială" a apărut directorul sportiv al clubului Dinamo. Cum Constantin Dănilescu a fost acela care l-a transferat pe Drăgan de la UTA, am fost siguri că - din nou - va urmări un fotbalist arădean. Dar - cum Botiș nu a evoluat - el fiind cel vizat, reprezentantul „câinilor" l-a urmărit pe mijlocașul gazdelor, R. Ciobanu. Acesta nu a arătat mare lucru, dar pe dl. Dănilescu îl așteaptă la Tg. Mureș, chiar sâmbătă, pentru ai urmări evoluția, fundașul arădean Sorin Botiș. ■ Din păcate, tagma arbitrilor s-a făcut iarăși de râs. Totul a pornit în repriza secundă, de la un banal aut de poartă, dictat de arbitrul Caloian. În acel moment, asistentul Mihalache s-a arătat nemulțumit evident de decizia „centralului", în văzul întregului stadion. Apoi, când același Caloian i-a arătat al doilea „galben" lui Florescu, asistentul Mihalache a intrat în suprafața de teren, pentru a-i imputa colegului mai tânăr decizia de a-l elimina pe severinean, tocmai în min. 90, după ce și-a dat tricoul jos, manifestându-și astfel bucuria față de golul marcat de el. Apoi, la finalul jocului, când arbitrii se îndreptau spre cabine, Mihalache a rămas mai în spate, pentru a nu fi băgat în aceeași oală cu colegii săi, care au fost huiduiți copios. Asistentul buzoian a și schițat un zâmbet, bucurându-se pentru ce au pățit ceilalți arbitri, chit că și asistentul Groza a făcut legea pe partea sa. Halal! ■ După acest meci, Kent s-a ales cu al patrulea cartonaș galben, fiind suspendat pentru partida de mâine cu Bere Craiova. Crăciunescu și Găman resimt încă dureri pricinuite de intrările dure ale adversarilor, dar important e că la UTA revin Almășan, Todea și Botiș, cu care - antrenorul Coraș - speră să izbutească în jocul cu „berarii". ■ Apropo. Dacă cele trei puncte nu vor fi acontate de arădeni, există riscul ca suporterii să se enerveze, din nou, ceea ce ar conta enorm în economia jocului, deoarece fotbaliștii par să fi scăpat acum de blocajul psihic creat după meciul cu UM Timișoara.

LEO SFÂRA

TITULAR, LA DESPĂRȚIRE

● Partida dintre F.C. Arad Telecom și Aurul Brad a reprezentat un moment emoționant în viața tânărului portar arădean, Răzvan Pleșca. Acesta a fost titularizat de antrenorul Mihai Târlea, care nu a putut apela la serviciile lui Sabău, suspendat. Practic, această titularizare este ultima sub culorile „telefoniste", Răzvan luând, de ieri, drumul Bucureștiului pentru a se alătura noului său club F.C. Național. Mult succes! ● În această perioadă de mini-mercato va părăsi, probabil, echipa și un alt portar, Bota, pus pe lista de transferări, fiind preconizată aducerea unui „goalkeeper" de la Brad. ● Deosebit de atractivă a fost desfășurarea reprizei secunde a meciului de duminică, cu revenirea pe tabelă a oaspeților și cu forcingul final al arădenilor. ● Elevii lui Mihai Târlea au trăit mari emoții, sub amenințarea spectrului de - 5 „la adevăr", însă golul izbăvitor din minutul 90 le-a readus bucurie în suflet și... bani în buzunar. ● Excelentă evoluția lui Nicolae Mitu, rămas același servant de excepție din perioada UTA. Bine s-a descurcat și Oprescu, care „a arat" în permanență mijlocul terenului. ● De la oaspeți s-au remarcat Vereș și Văcaru, dar mai ales a ieșit în evidență dorința de joc deschis a antrenorului Teodor Alexoi, care a preferat la scorul de 2-2, cartea jocului deschis unei apărări superbetonate. Deci se poate juca și fotbal în Divizia C!

DACIAN TODUȚA

SIMFONIA FOTBALULUI

● Însemnări de la „Remember Crișana Sebiș"

Moneasa a găzduit la finalul săptămânii trecute „simfonia fotbalului" sebișan. „Orchestra" a fost formată din fostele glorii ale anilor '60-'70 ale echipei Crișana Sebiș, iar rolul - deloc ușor - al „dirijorului" i-a revenit sufletistului Iosif Halja. „Partitura" interpretată a fost una de excepție, personal trăind clipe unice, memorabile, inimaginabile. Aș putea scrie o săptămână întreagă despre „Remember Crișana Sebiș" și nu aș epuiza subiectele și amintirile culese de la fața locului.

Primarul orașului Sebiș, dl. Gheorghe Feieș, un adevărat pilon al fotbalului județean, a fost cel care a împărțit diplome tuturor participanților. Aceștia - unii dintre ei cu lacrimi în ochi de emoție - au spus câteva cuvinte „rupte" din sufletele lor ce tânjesc după vremurile de aur ale Crișanei Sebiș.

Vom încerca să-i grupăm pe cei prezenți la Moneasa pe posturi și vom începe cu „îngerii păzitori". **Emil Avasilcăi**, cel mai bun portar al tuturor timpurilor în Sebiș, cel care a apărat o dată cu maxilarul fracturat prins cu sârmă, o adevărată forță a naturii (degaja cu pumnul din „16" în „16") a spus: **„Și pe jos aș fi venit aici, chiar și așa, fără un picior."** Chiar dacă acum este infirm, cel care a fost comparat cu Voinescu, mai are puterea de a glumi, de a spune bancuri. Am reținut unul dintre ele: **„Vine pruncul meu acasă cu nota 2 (doi) la română, că nu a știut ce înseamnă «bai» și «catastrofă». Îl iau deoparte și îi explic. Auzi, fiule, dacă mâine ne moare scroafa din coteț îi bai, dar nu-i o catastrofă. În schimb, dacă mâine cade elicopterul cu Constantinescu, Diaconescu și ceilalți e catastrofă, dar nu-i bai."**

Pe lista portarilor prezenți la „simfonia fotbalului" sebișan i-am întâlnit și pe **Ioan Silvaș**, **Aurel Balaci** și **Florea Mihulin**, acesta din urmă fiind liant între două generații.

Să trecem acum la fundașii a căror poftă de joc te duceau cu gândul la zicala: „pe-aici nu se trece". **Ioan Horga** era că o „fată mare" ce nu ținea la tăvăleală. **Iosif Halja** n-a fost nici măcar un minut rezervă, prinzând echipa de seniori la 16 ani și era considerat fundașul cu cea mai bună detență și cel care știa să creeze, ca nimeni altul, atmosfera din afara „dreptunghiului verde." **„Stâlpul apărării mele"** - așa a fost descris **dr. Voicu Văgălău**, de către portarul Avasilcăi. **„Omul fără plămâni" - Ioan Iercan**, a prins acea garnitură de aur a Crișanei din 1973, care a reușit promovarea în Divizia C, echipa din Sebiș fiind prima din județul Arad care a făcut cunoștință cu eșalonul trei al fotbalului românesc. **Țidra Gheorghe** - cel mai tehnic fundaș din istoria Crișanei; **Petru Toader**; **Cornel Călărașu**; **Ioan Gaiță**; **Zaharie Susan** și **Pavel Fărlaus** „închid" lista apărătorilor de odinioară ai Crișanei, ce s-au reîntâlnit la Moneasa, unii după zeci de ani.

La capitolul mijlocași, **Nicolae Nica** a fost cel mai „energic" fotbalist, juca o etapă, patru stătea. **Teodor Lupșa** evolua mai mult ofensiv, iar **Ioan Botoș** mai joacă și astăzi, la 48 de ani, la fel ca atunci, din plăcere. Să nu-i omitem pe **Ioan Băruța** și **Ioan Crișan**.

Și am ajuns la atacanți. Un **Ioan Tipei**, necruțător cu portarii adverși, ori **Laurențiu Grădinaru** - tatăl fostului jucător al UTA-ei, Decebal Codruț, semn că „așchia nu sare departe de trunchi." Apoi, **Gheorghe Chiper**, un fost fotbalist la fel de bun ca politicianul de acum. Dar nici un **Pavel Pop**, **Ștefan Budău**, **Ștefan Obsușta** ori **Ioan Pașca** nu au fost atacanți deloc de lepădat.

Nu au fost omiși nici foștii conducători ai Crișanei, cum ar fi **Constantin Vesa**, **Corneliu Brad**, **Nicolae Molnar**. O viață ce se poate confunda cu Crișana Sebiș este cea a lui **Cornel Hotăran**, care, la 80 de ani, a fost cel mai vârstnic „instrumentist" al „orchestrei" Crișanei Sebiș.

S-a vărsat o lacrimă și s-a păstrat un moment de reculegere pentru cei care nu mai sunt printre noi: Iosif Fakelman, Iulius Zakariași (pionieri ai fotbalului sebișan, ce au evoluat în campionatele Austriei și Ungariei), Daniel Bătrân (cunoscut de toată lumea ca „Dany bacsi", fost component al națională României în anii '30-'40), Iosif Klopa, Ioan Ana, Puiu Moldovan, Pavel Bârlete, Pavel Bândea și alții.

Muzica și buna dispoziție a fost întreținută de Lucian Drăgan, Basile Boșcu, Ramona Călean (la 19 ani, adevărată speranță a folclorului românesc) și Lascu Carol, cu formația sa din Ineu. Nimic nu ar fi fost posibil fără sprijinul conducerii complexului hotelier Moneasa și a unor oameni cu suflet și dragoste pentru sportul rege, precum; Nicolae Nica, Toader Petru, Mircea Julean, Nicolae Codreanu, Ioan Ghișe, Moise Coste, Cornel Bâr și Ionel Alexandru. Deasupra tuturor s-a ridicat Iosif Halja, principalul „vinovat" pentru această seară de neuitat.

Am mai remarcat gestul caritabil al unor colegi ai portarului Avasilcăi față de acesta, dar și surprinzătoarea absență a fostului junior al Crișanei, actualul primar al comunei Moneasa, dl. Terentie Condrea, care, cu toate promisiunile făcute, a preferat să se „reculeagă" într-un birt din comună. Păcat, a avut doar de pierdut...

În finalul acestei povestiri să dăm cuvântul „Cezarului", d-lui Iosif Halja: **„La Sebiș a existat dintotdeauna un climat de prietenie, de adevărată emulație sportivă. Poate, niciunde nu s-a aplicat mai bine principiul unul pentru toți și toți pentru unul. Aici, la Crișana, caracterul jocului colectiv și-a pus amprenta pe formarea unor adevărate caractere. De aceea, orice întâlnire a noastră o transformăm într-o mare sărbătoare. Numai așa se explică faptul că Sebișul a avut ca invitați de-a lungul vremii cele mai galonate personalități ale sportului românesc. Majoritatea fotbaliștilor Crișanei s-au realizat atât profesional, cât și familial, acționând atât în județ cât și în țară, în diverse sectoare ale vieții economico-sociale. Entuziasmul de nedescris al acestei întâlniri de suflet i-a făcut pe cei prezenți să voteze în unanimitate scurtarea perioadei de revedere, proxima întâlnire fiind posibilă chiar în acest an. Doar dragostea pentru fotbal ne dă puteri nebănuite, pentru a ne aduna și bucura câteva ore împreună."**

Cuvinte frumoase, simple, rostite cu căldură, de „dirijorul" unei „orchestre" unicat în fotbalul arădean. Și, chiar dacă, vorba cântecului: **„Tinerețea mi s-a dus cu anii"**, foștii jucători ai Crișanei Sebiș au sufletele veșnic tinere, amintirile acelor vremuri frumoase dându-le puteri nebănuite. De aceea e atât de frumoasă „nebuna" lume a „sportului rege"...

DANIEL SCRIDON

Fotbal

CAMPIONATUL JUDEȚEAN „ONOARE"

Șoimii Șimand - Înainte Sânmartin 3-4 (1-3)

Au marcat: E. Dema - min. 16, Mornăilă - min. 86, F. Dema - min. 90 respectiv Cucuieți - min. 4, 29, 49 și Tăucean - min. 31.

Șimand: Onaca-F. Haloș, Cohan, F. Dema, Constantinescu, Mureșan, Mornăilă, Macioca, Budugan, Tal, Tan. **Au mai jucat:** Galeancu, V. Haloș, Cazan, A. Rusu. **Antrenor:** Dumitru Trut.

Sânmartin: Vălcan-Vârvari, Tumac, Van, Loluța, Bătăneant, Cucuieți, Pantea, Tăucean, Miron, Dobre. **Antrenor:** Constantin Găman.

Au arbitrat: A. Blagoescu - centru, M. Jivan și N. Enache - asistenți.

Rezultatele etapei a 23-a

I.C.R.T.I.-Flacăra Țipari 2-0; Șiriana Șiria-Dinamo Zărand 6-0; Armonia Ineu-A.S. Vladimirescu 0-3; Viitorul Șepreuș-Stăruința Dorobanți 2-2; Șoimii Șimand-Înainte Sânmartin 3-4; Recolta Apateu-Olimpia Burzava 2-1; Unirea Șeitin-Înfrățirea Iratoșu 1-1. Victoria Felnac-Voința Semlac 3-0 (f.j.). Unirea Sântana a stat.

Clasament

1. Felnac	22	16	1	5	61-40	49	(+16)
2. Vladimirescu	21	15	2	4	57-25	47	(+14)
3. Șiria	20	14	4	2	83-23	46	(+13)
4. Sântana	21	13	2	6	51-41	41	(+11)
5. Dorobanți	22	9	9	4	61-30	36	(+3)
6. Apateu	22	12	0	9	39-54	36	(+3)
7. I.C.R.T.I.	22	11	2	9	50-31	35	(+1)
8. A. Ineu	22	10	5	7	43-35	35	(+2)
9. Șeitin	22	11	2	9	52-45	35	(+2)
10. Șimand	22	10	2	10	43-45	32	(-4)
11. Șepreuș	22	9	2	11	45-50	29	(-4)
12. Iratoș	21	8	3	10	35-42	27	(-6)
13. Bârzava	21	6	4	11	39-50	22	(-9)
14. Zărand	22	6	1	14	40-73	19	(-14)
15. Țipari	22	4	3	15	28-66	15	(-15)
16. Sânmartin	20	3	4	13	36-69	13	(-14)
17. Semlac	21	2	0	19	17-61	6	(-24)

* Victoria Zăbrani a fost exclusă din campionat.
* Voința Semlac nu s-a înscris pentru retur.

Handbal - juniori

*** Juniori II**

LPS CSS Arad - CSS 2 Comat Baia Mare 25-31 (13-16)

Formația arădeană a fost compusă din: Buftea, Chindriș (3), Peter (7), Toma, Dărăbuț (1), Biriș (6), Sami (3), Bojiu (1), Neag (4), David, Tulcan. Antrenor: I. Buruc.

*** Junioare III**

AS Avram Iancu - Școala Gen. Nr. 7 Timișoara 40-5 (16-2)

Principalele marcatoare ale formației noastre au fost: Anghel (12), Chindriș (5), Covaci (5), Călămar (4), Szabo (14). Pe lângă acestea, au mai evoluat: Bonchiș, Szöcs, Sălăjan, Pop, Lădău. Antrenor: M. Anghel.

Meciurile au fost arbitrate de A. Moldovan și E. Flueraș (ambii din Arad).

ALINA BUTACI

Pe terenurile Diviziei D

NU FLUIERAȚI ÎN BISERICĂ!

Victoria „motoriștilor" în fieful Crișanei Sebiș era un lucru normal, atâta timp cât oaspeții au un obiectiv, iar gazdele mai și chefuiesc, deoarece joacă doar pentru a transpira puțin. Apoi, valoarea dintre cele două echipe este disproporționată, ceea ce credem că e suficient într-un meci. ◆ Victorie normală pentru Tricoul Roșu - pe teren propriu - în dauna lui F.C. Ineu. Gazdele au jucat mai bine, însă desprinderea a venit doar după ce formația antrenată de „Ole" Roșca a izbutit să egaleze din penalty. În ciuda acestui rezultat, oaspeții rămân pe podium, tatonați chiar de adversarii lor de sâmbătă. ◆ Gloria s-a distrat - pur și simplu - cu „dacii" din Beliu. După min. 78, când oaspeții au rămas în 10 oameni, datorită faptului că nu au avut patru jucători de rezervă, „compostorilor" li s-a făcut milă de beleni și s-au oprit, stabilind scorul final la 4-0. ◆ Un meci care se anunța a fi strategic, cel dintre Șoimii Pâncota și Crișul Ch. Criș s-a disputat pe bune, gazdele neadmițând vreun aranjament. Acestea, spre cinstea lor, au învins cu 2-0, spulberând orice dubiu în privința unui „blat". Se pare că cei din Criș plătesc acum, deoarece au „fluierat în biserică" cu ceva timp în urmă. ◆ După ce au fost ceva probleme de arbitraj, la Șofronea, acum cei de la Comera nu au mai avut treabă cu „fluierașii", deoarece aceștia au tras cu ei, rezultatul final fiind viciat de „centralul" Eugen Roșu. Bine că nu a fost Buică arbitru, pentru că nu știm cum o scotea la capăt. ◆ „Grădinița" lui Feri Tisza a reușit să se impună în fața „lanternei roșii", Podgoria Ghioroc. În ciuda faptului că au condus cu 1-0, oaspeții au cedat pe final, la „două diferență" și - pentru moment - Romvest a scăpat de fatidicul loc 14, care poate aduce retrogradarea în „Onoare". ◆ Cel mai interesant joc al etapei a fost la Macea, acolo unde „Semlecana" nu a reușit să treacă de „Păulișana". Deși la un moment dat se punea problema unui pact între primarii din Macea și Păuliș, acesta nu a mai avut loc, iar oaspeții, care au ratat destul, au reușit o egalare nesperată în ultimul minut de joc. A fost 2-2, iar măcenii se afundă, tot mai mult, în zona mlăștinoasă a clasamentului. ◆ Scorul etapei s-a înregistrat la Curtici, acolo unde echipa susținută tot mai mult de primarul Don a învins categoric formația „Victoria" Nădlac. Era un derby al evitării locurilor periculoase din partea a doua a ierarhiei, iar câștig de cauză a avut „Frontiera".

LEO SFÂRA

SOCIETATEA COMERCIALĂ JACKSON INTERNATIONAL SRL ARAD

Achiziționează de la populație

PORUMB

Plata se face la STAS, în momentul predării.
Preț: **1700 lei/kg + 50 lei/kg transport**
Recepția în Arad, str. Turdei nr. 1 (fostul FNC) tel. 057/271712, d-na Iulia Popa.

Informații suplimentare:
ing. Roncov Francisc, tel. 094/929199
ing. Pasca Ioan, tel. 057/257300 int. 27.

PUBLICAȚIE DE VÂNZARE

Anul 2000, luna APRILIE, ziua 14

În temeiul Titlurilor Executorii nr. 50/22.03.1999, respectiv nr. 118/09.09.1999 și în conformitate cu prevederile art. 60 din Ordonanța Guvernului nr. 11/1996, aprobată prin Legea 108/1996, se face cunoscut prin prezenta că în ziua de 14, luna APRILIE, anul 2000, se va vinde prin LICITAȚIE PUBLICĂ următorul bun imobil, aparținând debitorului SC ESPARO FOREST SA, cu sediul în Arad, str. Tribunul Dobra nr. 18-20, cod fiscal R 10064516:

DENUMIREA BUNULUI IMOBIL	PREȚUL DE PORNIRE A LICITAȚIEI
Imobil - Clădire producție (club + arhivă), situat în Arad, str. Tribunul Dobra nr. 18 - 22	1.834.456.298 lei

Licitația se va desfășura la sediul debitorului SC ESPARO FOREST SA, din Arad, str. Tribunul Dobra nr. 18 - 20, cu începere de la ora 11.

CAIETUL DE SARCINI al licitației se poate consulta zilnic la sediul Administrației Financiare a Municipiului Arad, Serviciul Colectarea Veniturilor, camera 26, între orele 8 - 10, eventualele oferte, însoțite de dovada plății sumei de 183.445.629 lei (în contul 5005 + codul fiscal al plătitorului, deschis la Trezoreria Arad), reprezentând garanția de participare la licitație, urmând a fi depuse, în scris, la Registratura Municipiului Arad, până cel târziu în data desfășurării licitației.

(1420121)

Mobilă de calitate în magazinele

LIA ARDELEAN

Cea mai veche firmă privată de comerț cu mobilă din Arad

VĂ AȘTEAPTĂ

CU UN BOGAT SORTIMENT DE MOBILĂ

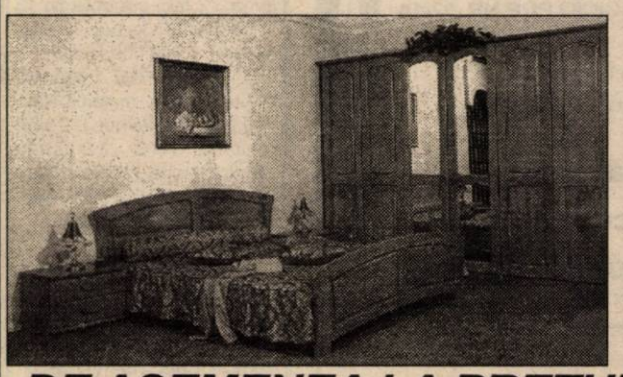

- CASA DE CULTURĂ A SINDICATELOR (Pădurice)
- MAGAZIN ZIRIDAVA etaj III

DE ASEMENEA LA PREȚURI DECENTE vă oferim mobilier de birou și scaune ergonomice.

(1287676)

S.C. „BELSIRIM IMPORT-EXPORT" S.A. ARAD

LIVREAZĂ CĂTRE AGENȚII ECONOMICI ȘI PERSOANE FIZICE PE BAZĂ DE CONTRACT:

- SĂMÂNȚĂ PORUMB - TURDA 200 PLUS
- ANDREEA 360
- LOVRIN 400
- SĂMÂNȚĂ FLOAREA - SOARELUI RAPID 71
- ERBICIDE: FRONTIER pentru porumb 1,2 + 1,6 l/ha.
  SANSULFURON - pentru păioase 0,015 kg/ha.

Plata se face în compensare cu cereale din recolta 2000. Achitarea parțială prin cupoane, reprezintă un avantaj la încheierea contractelor.

Relații la telefon: 284125 sau la sediul nostru din Arad, str. Câmpul Liniștii nr. 1 A.

(2967290)

INTERNATIONAL COMPUTER SCHOOL

CURSURI CU REDUCERE DE PRET :

INITIERE PC COPII 40 ORE - 250 000 LEI
OPERATOR CALCULATOR - DIMINEATA - 480 000 LEI
60 ORE - PRÂNZ - 440 000 LEI
PLATA ÎN 4 RATE !!! - SEARA - 550 000 LEI

Diplome avizate M.E.N.
Practică gratuită + suport de curs inclus
P-ta Sporturilor Bl. 25 - în incinta IIRUC Tel.057/230 309

SOCIETATEA COMERCIALĂ JACKSON INTERNATIONAL SRL ARAD

Preia în arendă, în conformitate cu Legea arendării nr. 16/1994

TEREN ARABIL

PENTRU PRODUCȚIE AGRICOLĂ DE CEREALE.

Informații tel. 057/257300; 057/254342 int. 25.

Persoana de contact, dl. Bujor Jivan.

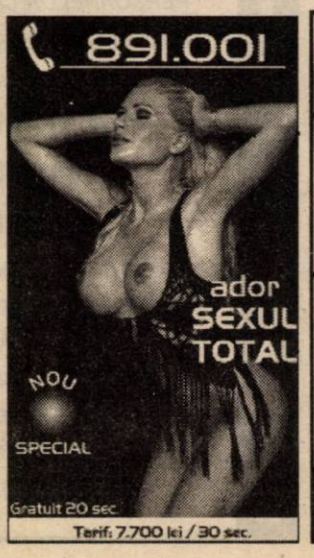

S.C. ERCOM S.R.L.

COMERCIALIZEAZĂ piese de schimb pentru:

- TRACTOARE pentru următoarele tipuri:
  U 650; U 651;
  U 1010; U 1010 DT
  U 445; V 445; L 445; DT 445
  DTE 445 DTC 445 U 500 U 550
- MAȘINI AGRICOLE
- CURELE TRAPEZOIDALE
- RULMENȚI

La comandă aprovizionează și piese pentru S-1500; S-650; S-651
SM 500; SM 640
IFRON-TIH; TAF

INFORMAȚII la: tel/fax 057/219917; 094/595005; 092/227402
Calea Lipovei nr. 173 (fosta Bolta rece)

SC SAMOS

cu sediul în Lugoj, anunță
DESCHIDEREA MAGAZINULUI DE MOBILĂ
PE STRADA ȘTEFAN CICIO POP NR. 12-14.

Magazinul se va deschide
începând cu data de 06.04.a.c.,

cu o gamă largă de MOBILIER
TAPIȚAT de cea mai bună
calitate, la prețuri acceptabile.

(2967408)

MALLOW SRL

---

mi&cor

Vă oferă: materiale de construcții
instalații sanitare
instalații electrice
profile laminate
oțel beton
VÂNZĂRI EN-GROS ȘI EN-DETAIL

Arad Str. I.B.Deleanu Nr.4 (Grădiște)
Telefon: 057/276556

---

eta - 2u computer

OFERTĂ SPECIALĂ
475 USD + TVA

- CALCULATOARE
- IMPRIMANTE
- RETELE
- SOFT
- SERVICE

CARCASĂ AT 200W
AMD K6-2 450MHz
HDD 4,3GB UDMA
PLACA VIDEO 4MB AGP
FDD 3,5"/1.44MB
SDRAM 32MB Pc100
MONITOR 15" Color
TASTATURA
MOUSE + PAD

ARAD, CLOSCA 2
Tel./Fax.: 251838
INTRARE DE PE B-DUL REVOLUTIEI

... si in rate pina la 36 luni
cu doar 10% AVANS !!!!!!!

PRIMĂRIA COMUNEI PILU

Convoacă în data de 5.04.2000, ora 11,00,

ADUNAREA CETĂȚENEASCĂ

a proprietarilor de teren, conform Legii 1/2000, în vederea constituirii comisiei comunale.

(1420108)

JUDECĂTORIA ARAD

- DOSAR EXECUȚIONAL NR. 4975/1999 -

anunță scoaterea la licitație publică a imobilului înscris în CF nr. 9604, Arad, nr. topo 3990/b. 2, proprietatea **debitoarei S.C. ALFAR S.A.**, imobil situat în Arad, Calea Zimandului nr. 3, jud. Arad, compus din arator cu pavilion de producție - CIUPERCĂRIE - în suprafață de 14.555 mp.

PREȚUL DE STRIGARE AL IMOBILULUI ESTE FIXAT LA SUMA DE 2.314.305.000 LEI.

Licitația va avea loc în data de 12 aprilie 2000, ora 12, la sediul Judecătoriei Arad, str. V. Milea nr. 2, cam. 104 - Biroul Executori Judecătorești.

(1287655)

PUBLICAȚIE DE VÂNZARE

Anul 2000, luna aprilie

În temeiul art. 55 din OG 11/96 privind executarea creanțelor bugetare, se face cunoscut prin prezenta că în ziua de **12, luna aprilie**, anul **2000**, ora **11**, la sediul **S.C. ALFAR S.A.** din localitatea **Arad, Calea Zimandului nr. 3**, se vor vinde prin **licitație publică** următoarele bunuri mobile aparținând debitorului sus-numit.

1 buc. SCANIA-tractor+autodubă 612.000.000 lei; 1 buc. autodubă mixtă 19.800.000 lei/buc.; 1 buc. autodubă mixtă 18.900.000 lei/buc.; 5 buc. tractor U650 22.500.000 lei/buc.; 1 buc. remorcă RM2 2.700.000/buc.; 2 buc. remorcă RM2 1.800.000 lei/buc.; 1 buc. remorcă auto 5.400.000 lei/buc.; 1 buc. remorcă 7.200.000 lei/buc.; 2 buc. autoizotermă 10 to 18.000.000 lei/buc.; 1 buc. multicar 6.000.000 lei/buc.; 1 buc. remorcă RM7 2.000.000 lei/buc.; 1 buc. remorcă RM2 200.000.000 lei/buc.; 1 buc. remorcă RTP 2.000.000 lei/buc.; 1 buc. remorcă RM7 3.000.000 lei/buc.; 1 buc. remorcă auto 8.000.000 lei/buc.

MENȚIUNI: Informații suplimentare se pot obține zilnic la sediul Administrației financiare Arad, Bd. Revoluției nr. 77, Serviciul Colectarea Veniturilor, camera 26, între orele 8-10, precum și la sediul debitorului din Calea Zimandului nr. 3.

SOCIETATE COMERCIALĂ CU PROFIL DE DISTRIBUȚIE MATERIALE DE INSTALAȚII

ANGAJEAZĂ
pentru punctul de lucru Arad

ECONOMISTĂ

CONDIȚII:

- studii superioare
- domiciliul în Arad
- experiență în activitatea contabilă pe calculator, Word, Excel, E-mail.
- vârsta max. 35 ani.

Persoanele interesate vor depune C.V. Arad, Str. Ursului, Nr. 21,

Complex COMALIM sau la fax. 057 - 271052; 092 - 450780.(2967406)

Ce te costă să spui **exact** ce ai de spus?

Nimic!

Toate apelurile sub 5 secunde

Gratis!

oferta limitată!

• **patru luni nu plătești abonamentul**
• 250 de minute incluse pe lună
• vorbești 30 de secunde, plătești 30 de secunde
• tarif unic 6 cenți*/ 30 secunde (pentru minutele suplimentare celor din abonament) *fără TVA

Pentru mai multe informații, intră în magazinele SunTel, contactează partenerii noștri sau sună la 01/402 44 44.

SunTel 5

Fii mai deștept cu 5 secunde

ÎN ATENȚIA

PERSOANELOR CARE AU DEPUS CERERI POTRIVIT LEGII 169/1997 ȘI A LEGII 1/2000 PENTRU

RECONSTITUIREA DREPTULUI DE PROPRIETATE A TERENURILOR

PRIMĂRIA ȘICULA CONVOACĂ PENTRU DATA DE 4.04.2000, ORA 14,00, LA SEDIUL PRIMĂRIEI PERSOANELE CARE AU DEPUS CERERI POTRIVIT LEGII 169/1997 ȘI LEGII 1/2000 PENTRU DESEMNAREA REPREZENTANȚILOR ÎN COMISIA LOCALĂ POTRIVIT H.G. 180/2000.

Prezența obligatorie.

(0347482)

SZEGED KA

KOVACS AUTO

Szeged: str. Kossuth L. SGT. 83 Mako: Str. Uri 5/B
Tel. 62-468444 62-219921

Comercializăm piese pentru toate tipurile de mașini.

Avem posibilitatea de a facilita onorata clientelă din România cu o **REDUCERE** de **20%** din prețul pieselor cumpărate de la noi.

Vânzările le executăm **EN-GROS** și **EN-DETAIL**.

Apelați cu încredere la serviciile magazinelor noastre, din Szeged și Mako, și veți fi mulțumiți de încrederea pe care ne-ați acordat-o.

(4508947)

În atenția persoanelor care au depus cereri de restituire a terenurilor conform Legii nr. 169/1997 și Legii nr. 1/2000

Conform Hotărârii nr. 85 din 28 martie 2000, Consiliul Local al municipiului Arad convoacă persoanele care au depus cereri pentru restituirea terenurilor, conform Legii nr. 169/1997 și Legii nr. 1/2000, miercuri, 5 aprilie 2000, orele 13,00, la sala Filarmonicii Arad - Palatul Cultural, pentru a-și desemna reprezentanții în comisia locală de stabilire a dreptului de proprietate asupra terenurilor și punerea în posesie a proprietarilor, conform HGR 180/2000. Prezența obligatorie a tuturor proprietarilor.

Primar, Valentin Paul-Neamț
Secretar, Doina Paul
(1420108)

FURAJARE EFICIENTĂ NUMAI CU ANIMIX CONCENTRATE Proteino-Vitamino-Minerale

PUNCTE DE DESFACERE
S.C. PRODAGRO BIAN S.R.L.
MAGAZINE ÎN JUD. ARAD

PRODUCĂTOR
VIPROMIN 2000
Salonta

DISTRIBUITOR
S.C. AGRO ZAR S.R.L.
Str. Crișului Nr. 67
SEBIȘ, Jud. Arad
Tel. 057 / 420.157; Mob. 092/ 468.178
DEPOZIT EN GROS

INEU, Str. Aradului, Nr. 6
NĂDLAC, Str. George Coșbuc, Nr. 15
LIPOVA, Str. Nicolae Bălcescu, Nr. 33
PECICA, Nr. 1070
CHIȘINEU CRIȘ, Str. Gării, Nr. 39
GURAHONȚ, Str. Iuliu Maniu, Nr. 47
BELIU, Nr. 36

KISKUN ROMÂNIA
ORADEA, Aleea Rogerius 6B, ca. 108
tel./fax: 059/465115, tel.: 059/156431
GSM: 094/545327, 094/545326
Depozit central: Biharia, str. Salcâmului nr. 10, tel.: 098/600.163

SĂMÂNȚA CERTIFICATĂ de HIBRIZI de PORUMB KISKUN

SEMINȚELE: - tratate contra bolilor facultate germinativă peste 90%
Preț fără concurență
Calitate excepțională
HIBRIZII: - adaptații pedoclimatic - rezistenți la secetă - rezistenți la frângere

Plata: în bani, cupoane sau schimb cu produse
Semănați KISKUN Pentru UN AN MAI BUN!

Reprezentanți zonali:
HONDEA IOAN (Ineu) tel.: 511047; 512922
SZABO ZOLTAN (Chișineu Criș) tel.: 523062; 094-782530
NAGY IOAN (Pecica) tel.: 469224; 094-812518

Căutăm reprezentanți locali. (2967298)

C. C. BANCA POPULARĂ FAMILIA
constituie depozite:
1 lună: 68% 3 luni: 74%
6 luni: 78% 12 luni: 85%
Relații suplimentare: ARAD, str.Bușteni nr.5 Tel.: 057 / 235.982
PECICA nr.6 Tel.: 057 / 468 505

S.C. TRANSDARA S.A.
ANGAJEAZĂ:
MANAGER: - studii superioare tehnice sau economice - vechime în activitate de conducere min. 5 ani - cu aptitudini de conducător - domiciliul în Arad, permis de conducere, telefon.
ELECTRICIAN AUTO - vechime 5 ani
CONDUCĂTOR AUTO - la transport călători în trafic intern si international, vechime 5 ani.
CONDUCĂTOR AUTO - transport călători cu domiciliul în Nădlac vechime 5 ani.
RELATII: Arad, str. Liviu Rebreanu nr.95
TEL. 256306, 256308, 256309.

ROMÂNIA
JUDEȚUL ARAD
MUNICIPIUL ARAD
CONSILIUL LOCAL

HOTĂRÂREA Nr. 36

din 29 februarie 2000

cu privire la stabilirea unor taxe speciale și actualizarea cuantumurilor taxelor speciale prevăzute în Hotărârea Consiliului Local al Municipiului Arad, nr. 33/1999

Consiliul Local al Municipiului Arad, întrunit în ședința ordinară din data de 29.02.2000,

Având în vedere:

- inițiativa Primarului municipiului Arad;
- art. 44-47 din Legea nr. 189/22 octombrie 1998, privind finanțele publice locale;
- referatul nr. 1418/21.01.2000 al Serviciului Agricol;
- referatul nr. 1372/20.01.2000 al Biroului Administrativ;
- referatul nr. 1010/19.01.2000 al Serviciului Stare Civilă;
- referatul nr. 28613/T6/14.12.1999 al Biroului cadastru;
- raportul Comisiei pentru studii, prognoze economico-sociale, buget, finanțe, administrație publică locală;
- raportul Comisiei pentru ordine publică, juridică, respectarea drepturilor și libertăților cetățenilor, culte, relații externe și parteneriat;
- prevederile HGR nr. 479/1995 pentru modificarea HCM nr. 19/1972 privind unele măsuri pentru apărarea secretului de stat;
- Hotărârea nr. 33/1999 a Consiliului Local al Municipiului Arad,
- În temeiul drepturilor conferite prin art. 28 din Legea nr. 69/1991 a administrației publice locale, republicată, adoptă prezenta:

HOTĂRÂRE

Art. 1. Cuantumul taxelor speciale stabilite prin Hotărârea nr. 33/1999 a Consiliului Local al Municipiului Arad, pentru anul 2000 este următorul:

I. Taxe speciale de pășunat

Bovine	lei/cap: 100.000
Cabaline	lei/cap: 80.000
Tineret bovin și cabalin	lei/cap: 60.000
Ovine, caprine	lei/cap: 16.000

Pășunatul fără drept (decurgând din neachitarea taxelor prevăzute de prezenta hotărâre) se sancționează cu următoarele taxe de gloabă:

Bovine	lei/cap: 1.000.000
Cabaline	lei/cap: 800.000
Tineret bovin și cabalin	lei/cap: 600.000
Ovine și caprine	lei/cap: 160.000

Pășunatul fără drept reprezintă:

- pășunatul cu animale pentru care nu s-au plătit taxe de pășunat;
- pășunatul cu animale neînregistrate în registrul agricol;
- pășunatul pe alte locuri decât cele stabilite de comitetele zoopastorale pentru anumite categorii de animale;
- pășunatul cu animale pentru care nu există certificate sanitare care să ateste starea de sănătate a acestora;
- pășunatul în perioada interzisă.

Taxa de gloabă va fi constatată și sancțiunile se aplică de către persoanele împuternicite de Primarul municipiului Arad.

Pășunatul va începe la data de 1 mai și se termină la 31 octombrie, în restul perioadei fiind interzis.

Sumele încasate din taxele de pășunat și taxele de gloabă vor fi folosite pentru îngrijirea pășunilor și executarea de lucrări specifice activității de pășunat.

Fiecare crescător de animale este obligat să achite taxa de pășunat la casieria Primăriei municipiului Arad, până la data de 1 mai a.c.

Pentru animalele achiziționate după data de 1 mai și care sunt scoase pe pășune, taxa va fi achitată înainte de a scoate animalele la pășunat.

Fiecare crescător de animale are obligația de a înregistra efectivele de animale în registrul agricol în conformitate cu Hotărârea de Guvern nr. 187/1997 privind completarea registrului agricol.

Se interzice edificarea construcțiilor de orice fel și a oricăror amenajări, fără acordul Primăriei municipiului Arad.

Se interzice depozitarea materialelor de orice fel pe „pășunea comunală". În caz contrar se aplică sancțiunile prevăzute de Hotărârea nr. 64/1993, modificată prin Hotărârea nr. 71/25.03.1997.

Pentru o cât mai bună gospodărire a suprafețelor de pășuni, fiecare crescător de animale va avea obligația prestării a:

- două zile de muncă, pentru fiecare 1 bovină, 1 cabalină;
- o zi de muncă pentru șase ovine deținute.

Se vor presta lucrări de sezon (curățenie, tăiat scaieți, spini, împrăștiat mușuroaie).

În vederea întreținerii pășunilor în condiții cât mai bune și pentru o exploatare judicioasă a acestora, Primăria municipiului Arad va încheia contracte de prestări servicii cu Societăți comerciale, SRL-uri, persoane fizice autorizate, care doresc să execute lucrări specifice pe aceste suprafețe.

II. Taxă pentru eliberarea copiilor după documentele păstrate în arhiva Primăriei municipiului Arad

- format A4	1.500 lei/copie filă
- format A3	2.000 lei/copie filă

III. Taxe speciale pentru oficierea căsătoriilor

- Taxă pentru oficierea căsătoriilor în zilele de sâmbătă: 100.000 lei
- Taxă pentru fotografiat: 25.000 lei
- Taxă pentru înregistrarea video a unei căsătorii: 30.000 lei

Taxele foto și video se vor percepe și în zilele de marți și joi, zile în care se pot oficia căsătorii. Aceste taxe vor fi folosite pentru cheltuielile de întreținere și funcționare a serviciului efectuat de Compartimentul Căsătorii.

Art. 2. Se stabilesc următoarele taxe speciale de cadastru și cuantumurile acestora pentru anul 2000:

1. inventar de coordonate în sistem STEREO 1970 sau Stereo local Arad 1999, rețea planimetrică (GPS), inclusiv descrierea topografică - **250.000 lei/punct**;
2. inventar de coordonate în sistem STEREO 1970 sau Stereo local Arad 1999, rețea poligonometrică principală și secundară, inclusiv descrierea topografică - **50.000 lei/punct**;
3. inventar de cote plan de referință Marea Neagră 1975, inclusiv descrierea topografică - **100.000 lei/punct**;
4. taxa pentru verificarea și avizarea schiței de grănituire - **1.110 lei/m liniar**;
5. verificarea și avizarea schiței de apartamentare - **22.590 lei/ apartament**;
6. eliberarea de adeverințe pentru corectare/notare adresă, corectare/notare suprafață, evidențiere construcții în Cartea funciară - **45.180 lei/adeverință**;
7. executare copii xerox ale planurilor cadastrale sau alte asemenea servicii - **18.070 lei/buc**.

Sumele încasate din taxele pentru eliberare date cadastru, vor fi folosite la finanțarea lucrărilor de introducere cadastru imobiliar - edilitar și constituire a băncilor de date urbane în municipiul Arad.

Datele menționate la punctul 1, 2 și 3, au caracter secret, se vor utiliza de către persoana fizică sau juridică achizitoare conform legislației în vigoare și vor fi eliberate doar persoanelor fizice sau juridice atestate de O.N.C.G.C. să execute lucrări topo-geodezice.

Oficiul Județean de Cadastru, Geodezie și Cartografie va solicita persoanelor atestate, utilizarea în execuția lucrărilor topo-geodezice din municipiul Arad a rețelelor planimetrice și altimetrice ale municipiului Arad, avizate de către acesta prin procesele verbale de recepție - avizare înregistrate la Primăria municipiului Arad sub nr. 14810/01.07.1999 și nr. 26005/12.11.1999 precum și prezentarea procesului verbal de predare - primire a acestor date, încheiat între persoanele atestate și Biroul cadastru din cadrul Direcției tehnice a Primăriei municipiului Arad.

Art. 3. Orice dispoziție contrară prezentei hotărâri se abrogă.

Art. 4. Prezenta hotărâre se va aduce la îndeplinire de către serviciile de specialitate din cadrul Primăriei municipiului Arad, se va comunica celor interesați și se aduce la cunoștință publică prin republicare, prin grija Biroului Secretariat.

PREȘEDINTE DE ȘEDINȚĂ, Tusz Francisc
SECRETAR, Doina Paul

MATRIMONIALE

DORIȚI CĂSĂTORIE ÎN GERMANIA? Pentru domnișoare drăguțe, serioase. Telefon 279251, 093 207 324. (8184)

VÂNZĂRI APARTAMENTE O CAMERA

Vând apartament o cameră, bucătărie, baie, încălzire centrală, telefon, 50 mp, posibilități privatizare. Informații telefon 250836. (8833)

Vând garsonieră zonă centrală, str. Bușteni. Informații telefon 092.615.082. (9019)

Vând garsonieră, str. Bușteni. Telefon 284229. (7744)

Vând apartament una cameră, garaj, Alfa. Telefon 258255, seara. (8158)

Vând apartament 1 cameră, Alfa, îmbunătățit, ne(mobilat). Telefon 092.457.099 sau 258861, după ora 17. (8796)

Vând garsonieră 6500 DM negociabil. Telefon 221328. (8365)

Vând garsonieră, confort I, zona Miorița, toate îmbunătățirile, nou, preț 7.500 DM. Telefon 092.989.103. (8895)

Vând garsonieră Micălaca, zona Miorița, confort I. Informații telefon 257233. (8834)

Vând garsonieră confort I, cu îmbunătățiri, str. Poetului, nr. 61/B, bloc Z 6/E, etaj II, ap. 32 (lângă Poșta Vlaicu). Telefon 273581, orele 8-21. (8795)

Vând garsonieră confort I, etaj I, mobilată, utilată, Miorița; 10.800 DM negociabil. Telefon 094.702.887. (8874)

Vând garsonieră cf. I, et. I, Piața Soarelui. Telefon 057-233431. (8079)

Vând garsonieră cameră, hol, gresie, satelit, în alb, ocupabilă imediat, 3.950 DM Vlaicu. Telefon 237048. (8992)

Vând garsonieră confort I, Confecții, etaj III. Telefon 094.556.873. (9024)

Vând garsonieră în centrul orașului Sebiș, etaj III, cu multiple îmbunătățiri; mobilată. Telefon 262356, după ora 16.

VÂNZĂRI APARTAMENTE DOUĂ CAMERE

Vând apartament 2 camere, zona Polivalentă, decomandat; 28.000 DM. Telefon 273504; 092.308.400. (7737)

Vând (schimb) cu apartament 4/5 camere, central + diferență, apartament 2 camere, complet utilat și mobilat, Piața Spitalului, et. II, vizavi de spital. Telefon 092.266.523. (7956)

Vând apartament 2 camere, Vlaicu, cf. II, 9.800 DM. Telefon 270856. (7909)

Vând urgent apartament 2 camere, ultracentral, tot confortul, bun și pentru birouri, cabinet, preț la vedere; acceptabil. Telefon 276041. (8797)

Vând apartament 2 camere, decomandat, 72 mp, bl. 359, et. III, 19.000 DM. Telefon 262023. (8016)

Vând apartament 2 camere, confort I, decomandate, Alfa, 11.600 DM negociabil. Telefon 270856. (8862)

Ocazie! Vând 2 camere, Alfa, 72 mp, et. IV (acoperiș perfect), 11.300 DM. Telefon 249806. (8897)

Vând apartament 2 camere, et. I, îmbunătățit, Micălaca, după ora 18. Telefon 266280. (7474)

Vând apartament 2 camere, zonă centrală, preț negociabil. Telefon 094.507.353. (8363)

Vând apartament 2 camere, parter, amenajat. Telefon 094.555.660. (8068)

Vând apartament 2 camere, parter, zona Confecții, cu faianță, gresie, parchet, balcon închis, zugrăvit proaspăt. Telefon 253830, după ora 17. (7968)

Ocazie! Vând apartament 2 camere, Micălaca, 11.600 DM. Telefon 270872. (8806)

Vând apartament 2 camere, Vlaicu, etaj II, confort I; 17.500 DM. Telefon 249806. (8897)

Vând apartament 2 camere, lângă Banca Comercială. Telefon 251084, după ora 18. (8983)

Vând apartament 2 camere, confort I îmbunătățit, preț convenabil. Telefon 266807. (8968)

Vând apartament 2 (3) camere, ultracentral, etaj II, spațios, zonă excepțională, ideal firmă, cabinet. Telefon 251187. (9026)

VÂNZĂRI APARTAMENTE TREI CAMERE

Vând apartament 3 camere, confort I, Banu Mărăcine. Telefon 221100. (8790)

Vând apartament Samantha 3 camere, îmbunătățit, garaj. Telefon 234510; 092.621.312. (8018)

Vând apartament 3 camere, semidecomandat + garaj, Vlaicu. Telefon 246288, 094 773 780. (7877)

Ocazie! Vând apartament 3 camere, Micălaca, confort I, etaj 2, 2 băi, 2 balcoane, 14.800 DM negociabil. Telefon 270856. (8862)

Vând apartament 3 camere decomandate, îmbunătățit, etaj II, Vlaicu, 16.500 DM negociabil. Telefon 243568. (8872)

Vând apartament 3 camere, confort I, central, etaj intermediar; 35.000 DM. Telefon 253364. (9020)

Ocazie! Vând 3 camere, et. III, Alfa, 86 mp, 13.500 DM. Telefon 249806. (8897)

Vând apartament 3 camere, et. I, str. Banu Mărăcine. Telefon 092 594 950, 094 367 869. (8244)

Vând apartament 3 camere, et. I, decomandat, central. Telefon 057-233431. (8079)

Vând apartament Samantha, 3 camere, cu garaj, Praporgescu. Telefon 232675. (5956)

Vând apartament 3 camere, Polivalentă, 2 băi; garaj. Telefon 253326. (8806)

Vând apartament 3 camere, îmbunătățit, Vlaicu, etaj 3; 18.000 DM. Telefon 253326. (8806)

Vând apartament 3 camere, etaj 3, Alfa. Telefon 277083. (8926)

Vând apartament Samantha, 3 camere, coborâtor, zona Polivalentă. Telefon 237197. (8928)

Ocazie! Vând apartament 3 camere, etaj 3/4, Vlaicu, geamuri termopan, parchet, lavabil cu bolte, boxă; preț 18.900 DM. Telefon 094.391.277. (8942)

Vând apartament 3 camere, decomandat, Alfa. Telefon 277509. (8957)

Vând apartament 3 camere, îmbunătățit, 97 mp, Alfa, 16.500 DM negociabil. Telefon 258801. (8984)

VÂNZĂRI APARTAMENTE 4-5-6 CAMERE

Vând (închiriez) apartament ultracentral, 4 camere, 220 mp. Telefon 095.628.720. (7746)

Vând apartament 4 camere, Micălaca 700, et. I, decomandat, ultramodernizat recent. Telefon 057/230607; 094.556.717. (7963)

Vând sau schimb apartament 5 camere, decomandate, et. III, Grădiște. Telefon 223755. (7953)

Vând apartament stil italian, 4 camere, bucătărie, 2 băi, garaj. Telefon 092.470.607. (8796)

Vând apartament 5 camere, Polivalentă, et. I, cu vedere malul Mureșului.Telefon 092.621.405; 092.469.563. (8888)

Vând apartament 4 camere, reamenajat, et. I, bloc contorizat, zona Aradul Nou. Telefon 282854. (7969)

Vând urgent apartament 4 camere, zona 300. Telefon 092.537.335. (8059)

Vând apartament ultracentral, et. I, 5 camere, garaj, 220 mp locuibil, preț 130.000 DM. Telefon 094.555.686. (8008)

Vând apartament 5 camere, decomandate, etaj IV, str. Poetului, bloc A35, preț 25.000 DM negociabil. Telefon 514687, orele 18-20.

VÂNZĂRI CASE

Vând casă mare cu grădină, localitatea Zimandul Nou, nr. 159. Telefon 094.608.041.

Vând casă nouă parter + mansardă, Subcetate, toate utilitățile, 85.000 DM negociabil. Telefon 092.226.346. (8991)

Vând vilă nouă cu etaj, zona Romanilor, str. Occident, 85.000 dolari. Telefon 092.344.705. (9010)

Vând urgent casă în Gai, str. Ion Creangă nr. 27. (6222)

Vând urgent casă mare, anexe, teren 3000 mp, renovată 1998, Șiria, str. Rusu Șirianu nr. 171. Telefon 094.545.778. (7526)

Vând casă mobilată, anexe, grădină, Bujac, str. Ulmului, nr. 15 A, neinundabil, 40.000 DM. Telefon 231985, seara. (7757)

Vând casă, Zimandul Nou, nr. 273, 5 camere, grădină mare, 45.000 DM, negociabil. (8006)

Vând urgent casă mare, nouă, spațiu mare, preț convenabil, str. Hunedoarei nr. 32. (7987)

Vând casă mare, Pârneava, suprafața totală 2.000 mp. Telefon 094 773 712. (8197)

Vând casă mare cu grădină mare, Șofronea. Telefon 416209, preț avantajos. (8793)

Vând casă în Chișineu Criș. Informații telefon 094.997.930. (8823)

Vând vilă construcție nouă, parțial finisată, trei nivele, Aradul Nou, preț negociabil la vedere. Telefon 278077; 092.703.126. (8822)

Vând casă cu etaj în orașul Bihorkeresztes, 5 km de vama Borș, compus din 2 dormitoare, 2 băi, living room, cameră pentru oaspeți, bucătărie, garaj, telefon, încălzire pe gaz, curte mare, intrare mare pe 2 străzi. Asigur drept de ședere permanentă în Ungaria. Telefon 092.622.767. (f. 1420114)

Vând urgent CASĂ MARE, suprafață 900 mp, GRĂDINĂ, toate utilitățile. Telefon 256543; 092.239.471.

Vând casă, localitatea Vladimirescu, str. Cloșca nr. 38, județul Arad. (8887)

Vând casă de vacanță, toate facilitățile, posibilitate apartamentare sau agrement. Telefon 094.784.622. (8105)

Vând casă de vacanță cu piscină și cu teren 100 mp, în Cladova. Telefon 094.507.353. (8363)

Vând casă în curte, ultracentral, parter înalt, 150 mp + demisol 100 mp, vad comercial, preț 33.000 DM. Telefon 237123, 092 698 868. (8317)

Vând casă cu etaj, localitatea Fântânele nr. 26. Telefon 456180, 095 412 911. (8186)

Vând casă în Pecica, lângă Liceul Gh. Lazăr; preț negociabil. Telefon 468983. (8021)

Vând casă cu grădină, 2300 mp, în Miniș, nr. 80. Telefon 057 - 562814. (8042)

Vând casă, Sîmbăteni, demisol-nivel-mansardă, telefon, apă curentă, încălzire centrală. Telefon 094.600.296. (8037)

Vând vilă cu demisol, 4 camere, 2 băi, dependințe, intrare separată, curte betonată, hală producție-depozit, în suprafață totală de 523 mp. Telefon 092.226.400; 276621. (7948)

Vând casă, ultracentral, parter-privatizare: etaj-apartament. Telefon 234862. (7859)

Vând casă comuna Vladimirescu, gaz, apă, telefon. Informații după ora 17, telefon 283480. (8908)

Vând casă ultracentral, singur în curte; garaj. Telefon 094.795.541; 257213. (8915)

Vând casă central, 5 camere, dependințe, gaz, curte, grădină, acces auto. Telefon 282913. (8920)

Vând casă 2 corpuri în curte, 1400 mp, Curtici, str. Viorelelor, nr. 4. Telefon 464872, după ora 18. (8937)

Vând casă, grădină, dependințe, gaz, canalizare, zona Spitalului județean. Telefon 094.777.270. (8941)

Vând urgent casă, localitatea Șofronea, nr. 321; negociabil. Telefon 416141. (8944)

Vând urgent casă 3 camere, grădină, cartier Poltura. Telefon 248581. (8950)

Vând casă str. Paltinului, nr. 7/b, Arad, Vlaicu. Telefon 263289; 092.441.742. (8987)

Vând casă 3 camere, 302 mp, zona Pârneava. Telefon 092.477.834. (8956)

Vând casă în Curtici, suprafața 2700 mp, cu intrare la strada principală, preț 20.000 DM negociabil. Telefon 092.621.725; 270439, seara. (8989)

VÂNZĂRI SPAȚII

Vând (schimb) spațiu comercial 139 mp, Micălaca 301. Telefon 094.844.356. (7779)

Vând gheretă comercială autorizată, Piața Gării Aradul Nou. Telefon 288930. (8789)

Vând hală de producție 2600 mp, acoperită, în localitatea Șiria. Telefon 094.784.622. (8105)

Vând ieftin spațiu comercial pe strand. Telefon 092.301.798. (7555)

Vând hală industrială metalică, demontabilă. Telefon 243558, 276628. (8350)

Vând (schimb) spațiu ultracentral, în curte, 165 mp. Telefon 094.478.575; 276898. (8920)

Vând gheretă Alfa, zona pieței. Telefon 257610, după ora 17. (8961)

VÂNZĂRI TERENURI

Vând teren intravilan, 600 mp în Micălaca. Telefon 262619. (7918)

Vând loc de casă în Șiria, pe colț, 1300 mp (curent electric, fântână), aproape de șosea. Telefon 531599. (9016)

Vând intravilan (grădină) cu pomi, poziție excepțională, posibilități construcții, localitatea Sânpaul, nr. 296. Telefon 094.507.218 și 253834. (8076)

Vând teren construcție, central Arad (variante). Telefon 094.784.622. (8105)

Vând loc de casă 1300 mp, în Chișineu Criș, str. Ștefan cel Mare, nr. 5, posibilitate apă, gaz. Telefon 520419. (0347114)

Vând teren intravilan 625 mp. Telefon 230483. (8963)

Vând 2,3 ha intravilan, vis-a-vis de Cazarma Vlaicu. Telefon 094 533 787. (9050)

VÂNZĂRI AUTO

S.C. „ADEVĂRUL" SRL

Vinde DACIA furgonetă, la preț convenabil. Licitația va avea loc în data de 4 aprilie 2000, la sediul S.C.„Adevărul" din B-dul Revoluției nr. 81.

Informații suplimentare la telefon 281797.

Vând Dacia 1310 TX, an 1986, 2.000 DM, negociabil. Telefon 280989 - serviciu; 260869. (9078)

Vând Honda Civic '95, 140.000 km, înmatriculată (11.500 DM) sau neînmatriculată (9.000 DM). Telefon 095 808 488. (9053)

Vând VW Passat, TD, 1994, 93.000 km, stare excepțională, înmatriculat, 17.600 DM. Telefon 412160, 094 964 638. (9046)

Vând Opel Omega 2500 TDS (Diesel BMW motor), full extrase, stare impecabilă, an 94, înscris persoană fizică, preț 16.500 DM, negociabil. Telefon 092 281 515. (8235)

Vând Dacia 1310, an 1988, stare excelentă, 2200 DM, negociabil. Telefon 276123. (8856)

Nu-ți mai fă griji, CAUCIUCURILE de care ai nevoie, sunt la mine, IEFTINE și BUNE, toate dimensiunile, cu garanție, aduse din GERMANIA. Telefon 259339; 094.706.321. (7752)

Vând Opel Vectra GT, 8500 DM negociabil. Telefon 284229. (7744)

Vând Ford Fiesta Diesel, fabricație 1988. Telefon 277846. (9044)

Vând Ford Mondeo 1,8 benzină, 1995, înmatriculat, 11.500 DM și Renault Laguna, 1,8 benzină, 1994, înmatriculat, 14.500 DM. Telefon 223755. (7971)

Vând IFA W50, neînmatriculată, preț negociabil. Șiria, telefon 094.280.453. (8804)

Vând Dacia an fabricație 1990, 15.000.000 lei și an fabricație 1984, 10.000.000 lei. Relații telefon 281995; 280704, orele 8-15. (8307)

Vând Furgon Iveco 4.9.10.1987, CIV, 2,5 tone util 16 mc, stare bună. Telefon 094.557.948. (8826)

Vând combine Claas Dominator 4,5 m, Mercator 3,60 m, Comet 2 m, echipament floarea soarelui, păioase. Telefon 094.600.296. (8037)

Vând Ford Sierra 2000 cmc, 4 uși, din 1987 Berlin, benzină, preț 6.300 DM negociabil. Telefon 247957. (8093)

Vând IFA camion 5 tone, preț 3.000 DM. Telefon 094.784.622. (8105)

Vând autoturism BMW 524 cu motor schimbat și multe piese de schimb. Telefon 984.608.041.

Vând camionetă TV, motor Brașov, stare bună funcționare. Telefon 276488.

Vând Opel Vectra B, an 1997, DL 16 V Diesel, central, servo, ABS, climă, dublu airbag, negru metalizat, 94.000 km, stare excepțională, 21.400 DM, negociabil. Telefon 092.571.335. (7978)

Vând Opel Vectra, an 1993, benzină, 1800 cmc, central, trapă, servo, ABS, 130.000 km, impecabil, recent înmatriculat, 10.400 DM, negociabil. Telefon 092.571.336. (7978)

Vând AUTOUTILITARĂ mixtă RENAULT MASTER DIESEL înmatriculată societate, 10.000 DM, negociabil. Telefon 094.642.762. (7575)

Vând Audi 80, an fabricație 1988, capacitate cilindrică 1800 cmc, benzină, înmatriculat persoană fizică, cu climă și închidere centralizată, preț 8.500 DM. Informații telefon 094.622.450. (7943)

Vând ARO 320 sau schimb cu tractor U 650, sau L 45 chiar defect. Informații Vladimirescu, str. Gării, nr. 13. (8844)

Vând Datsun Sunny-HB11 (Nissan), an fabricație 1982. Telefon 235082. (8850)

Vând tractor U 640 DTC, stare perfectă funcționare, înmatriculat, cu CIV. Telefon 094.607.119. (8356)

Vând Ford Scorpio Ghia 2800 cmc, aspect deosebit, opțiuni multiple, stare perfectă, preț 6.800 DM. Telefon 057 - 255626. (8055)

Vând Fiat Fiorino marfă și persoane, preț 2000 DM negociabil, înmatriculat și Lada. Informații localitatea Frumușeni, nr. 334. (8907)

Vând Raba 20 tone TD; Raba 10 tone cu remorcă; Saviem 7,5 tone tractor și remorcă R 12. Informații telefon 057 - 422004; 094.784.571. (0347036)

Vând Ford Tranzit 8+1 locuri, pe motorină, numere noi. Telefon 275394. (8919)

Vând Dacia 1410, an 1997-1998, bord CN, km 27.750 culoare alb Nova; preț negociabil. Telefon 267426. (8925)

Vând ARO 243 Diesel, CIV, stare foarte bună. Telefon 511928. (3036946)

Vând ARO 244, 4x4; IMS 461. Telefon 287041. (8933)

Ocazie! Vând urgent Opel Kadett, an 1985, Diesel, stare perfectă, 5400 DM. Telefon 250783. (8936)

Vând Volskwagen Transport marfă, CIV, numere noi; Dacia 1300; Dacia papuc. Telefon 464027. (8937)

Vând Peugeot 504 Autoutilitară, motor 2,3 Diesel, an 1985; negociabil. Telefon 092.251.535. (8940)

Vând Renault Rapid, motor 1,6 Diesel (autoturism), an 1986, stare excepțională; negociabil. Telefon 092.251.535. (8940)

Vând remorcă 5 tone, basculantă, 7.000.000 lei, MIG 6 tone, 14.000.000 lei negociabil. Telefon 276566 orele 8-16; 219608 după ora 19. (8943)

Vând tractor plug și cultivator, localitatea Apateu, telefon 121 A. (0347115)

Vând urgent VW Passat 1995, TDI, ABS, airbag, 16.500 DM. Telefon 256555. (8960)

Vând semănătoare pentru porumb SPC 6, cu fertilizator, Șepreuș. Telefon 532764. (8965)

Vând Ford Tranzit microbuz pe benzină, preț negociabil. Telefon 287721. (8971)

Vând Mercedes Cobra (tip salvare) 300 Diesel, an 1985, persoană fizică. Telefon 094.507.295. (8978)

Vând Dacia 1310, an 1995, culoare alb 13. Telefon 268911. (8980)

VÂNZĂRI PIESE AUTO

Magazinele CLIO&Co.

VÂND

PIESE AUTO IMPORT DIN STOC SAU LA COMANDĂ

Decupați anunțul și beneficiați de 10% reducere pentru piesele auto cumpărate

ARAD, Magazinele din:
- Calea A.Vlaicu, Bl. 6 ABC Telefon: 272525; 093333535
- Calea Victoriei, nr. 22 A/B Telefon: 254766; 093333525

VÂNZĂRI ELECTRO

Vând TV stereo, color, 70 cm, tip nou, cu telecomandă, ieftin. Telefon 211491. (9056)

Vând TV color, 51 cm, cu telecomandă. Telefon 211491. (9056)

Vând diferite TELECOMENZI pentru televizor (165.000 lei); VIDEO, SATELIT; COMPONENTE ELECTRONICE. Telefon 092 368 868. (mp)

Ocazie! Vând ieftin monitor 17" firmă, garanție, an 92-98, preț 200-350 DM sau schimburi. Telefon 092 281 515, 092 353 498. (8235)

Vând TV color, mașină spălat automată, cuptor microunde, garanție. Telefon 284604. (8899)

Vând TV stereo color Sony și Sharp cu pip, 100 Hz. Telefon 211491. (8071)

Vindem televizoare color stereo 50 modele, vizibile zilnic orele 10-19. Telefon 280260. (8213)

Vând stații, CD tipuri noi. Telefon 211491. (8071)

Vând TV color cu telecomandă, stereo, PHILIPS - 1.200.000 lei; GRUNDIG 2.000.000 lei; garanție. Telefon 259339; 094.706.321. (7752)

Vând LĂZI FRIGORIFICE; CONGELATOARE cu sertare; COMBINE FRIGORIFICE - 1.500.000 - 3.000.000 lei; FRIGIDERE 1.000.000 - 1.500.000 lei, mărci occidentale; garanție. Telefon 259339; 094.706.321. (7752)

Vând MAȘINI SPĂLAT automată ZANUSSI 1.500.000 lei, MIELE 3.000.000 lei; nemțești; garanție. Telefon 259339; 094.706.321. (7752)

Vând 2 TV color, preț 1.500.00 lei -2.500.000 lei, negociabil. Telefon 237903; 092.742.822. (7953)

Vând TELEFOANE CELULARE, en gros. Telefon 245528. (7952)

Vindem incubatoare 132, 500, 1200, 2500, 5000, 10.000 ouă cu întoarcere automatizată sau mecanizată și circuit de avarie. Telefon 057 - 287448, orele 7-15. (8049)

Vând foarte ieftin RECEPTOARE INSTALAȚII SATELIT, complete. Telefon 094.915.385. (8253)

Vând CÂNTARE ELECTRONICE; CASE MARCAT FISCALE, omologate. Telefon 272727; 281188.

Vând TV color, modele noi, de plastic, teletext. Telefon 264004. (8816)

Vând TV color, preț 1.000.000 lei; garanție 6 luni. Telefon 244904, orele 9-17. (9027)

Vând TV color stereo, teletext, 1.500.000 lei; garanție 6 luni. Telefon 212005, orele 9-17. (9027)

Vând TV color, garanție, între 1.000.000-2.000.000 lei. Telefon 219365. (8294)

Vând mașini spălat automate (aproape noi); frigidere cu congelatoare (garanție 6 luni), prețuri fără concurență, între orele 9-16. Telefon 251392 (8865)

Vând aparat înghețată 2 brațe, 2 cuve, garaj autorizat, zona Miorița. Telefon 093.423.266. (8864)

(Continuare în pagina 15) ☛

(Urmare din pagina 14)

Vând cuptor microunde Daewoo, televizor color Universum, 1997. Telefon 270518. (8900)

Vând mașini spălat automate, modele noi: Whirpool, Hoover, Elin, Aeg, garanție. Telefon 270518. (8900)

Vând microunde Daewoo, model 2000, nou, sigilat, garanție, preț 1.900.000 lei. Telefon 237123, 092 698 868. (8317)

Vând ieftin INSTALAȚII SATELIT analogice și digitale. Telefon 057/237471; 511485. (8012)

Vând calculatoare, xeroxuri, garanție. Telefon 247182; 093.537.699; 092.745.292. (7512)

Vând frigider, congelator, ladă frig, mașină spălat automată, TV color; garanție 1 an. Telefon 220926. (8917)

Vând mașini înghețată și piese ieftin. Telefon 094.171.577. (8909)

Vând aparat înghețată 3 brațe, italian, stare foarte bună, preț convenabil; recomandabil la țară. Informații telefon 536561. (8951)

Vând mașină înghețată 2 brațe, stare foarte bună. Telefon 092.571.298. (8976)

Vând frigider Zil. Telefon 246618. (8977)

Vând Nokia 611-5110; Erikson 628, 768 și încărcătoare auto și casă. Telefon 094.956.467. (8985)

Vând Siemens C 25, Motorola StarTac. Telefon 094.921.902. (8986)

Vând calculator Pentium I cu monitor, tastatură, mouse, CD ROM. Telefon 280260. (2967041)

VÂNZĂRI DIVERSE

Vând FIER BETON 7.300 lei/kg. str. Independenței nr. 7, Bujac. Telefon 273785. (8840)

Vând 2 cazane pentru uscător cu cherestea. Informații telefon 264710. (9019)

Vând semințe lucernă, tratată, descuscutată; vând mașină spălat cu storcător și aragaz 2 ochiuri. Telefon 219748. (8884)

Vând malaxor inox, mașină rulat cornuri, cuptor 3 dube, dospitor. Telefon 092.571.342. (0347111)

Vând parchet fag, 125.000 lei/mp. Telefon 514322; 263222. (7773)

NOU! Vând BCA, 690.000 lei; CIMENT, VAR. Informații telefon 094 524 456 sau 054-211807. CALITATE GARANTATĂ. (f.14220083)

Vând sare la saci și bulgări. Telefon 059/144334; 094.169.671. (7946)

Vând construcție comercială sau pentru producție mică, Vlaicu, 450 mp și 1 Dacia papuc (3.000 DM negociabil). Telefon 092.735.983. (8079)

Vând termoteka Ariston, Beretta-24 KW, instant pentru apă caldă-10L/min. Telefon 252313. (8355)

Vând boltari de zgură, de beton, pavele, borduri, etc. Telefon 095.634.885. (8134)

Vând LEMNE de FOC tăiate. Telefon 214010. (8785)

Vând la domiciliul clientului NISIP și BALAST. Telefon 214010. (8846)

Vând garaj, autorizat, str. Simfoniei bl. 242, Micălaca. Telefon 254607. (8788)

Vând garaj bloc N2-1, zona Indagrara. Telefon 092.510.986. (8859)

Vând EUROBOLȚARI termoizolanți cu garanție, 300x250x200 la 5.000 lei/buc; 1mc-350.000 lei. Telefon 281491; 092.381.750. (7983)

Vând cărucioare pentru copii, nemțești, (inclusiv gemeni); vând crocodil hidraulic pentru ridicat greutăți (2 tone), WC porțelan, nemțesc; vând instalații sanitare (baterii, termostate, ventile). Telefon 243903; 289544. (8894)

Vând calorifere fontă, toate tipurile, garanție totală, de la 30.000 lei/element. str. P. Rareș nr. 77. Telefon 220659; 276859; 094.261.683. (8013)

Vând hârtie cerată și alte hârtii pentru ambalaj. Telefon 092.463.688. (8003)

Vând LEMNE FOC TĂIATE, esență tare, 170.000 lei/ mc. Telefon 276488.

Vând strung SNB 360x1500, 2350 DM, negociabil. Telefon 094.778.976. (8014)

Numai acum vă vindem, convenabil, ROLETE TEI, cu 330.000 lei/ mp și ROLETE PLASTIC import, cu 220.000 lei/ mp. Oradea, telefon 059-460315, 095 827 725. (7567)

Vând convenabil colțare, canapele extensibile, fotolii. Informații telefon 264892; 094.478.639. (7035)

Vând sălaș în vecinătate Debelagora, cu 3 ha pășune. Telefon 276628. (8350)

Vând garaj autorizat, zonă centrală. Telefon 233918. (9041)

Vând banzic tâmplărie 1000 DM. Telefon 281943. (8847)

Vând repatriere; mașină de cafea, restaurant. Telefon 462484. (8911)

Vând frigider 80 litri și diferite tipuri mobilă. Telefon 094.478.575; 276898. (8920)

Vând 2000 cărămidă galbenă, folosită, stare perfectă. Telefon 288226. (8930)

Vând strung, 4 bucăți traverse beton, mașină sifon, moară cu piatră (boia), 2 bucăți filtru cu plăci, cărămidă din demolări, motor 40-55 kw, țeavă folosită 1 țol și 1/4 - 2,8 lungime, compresoare 15 mc/oră. Informații telefon 057 - 422004 și 094.784.571. (0347036)

Vând răsaduri la cub, moară boia, aparat înghețată un braț. Telefon 287041. (8932)

Vând: mobilă bucătărie; dulap 2 uși; vitrină; masă TV; perdele; garnișe; robineți inox; candelabre; spălător inox; butelie; vană fontă. Telefon 285645. (8934)

Vând dormitor nuc, stare perfectă, 4.000.000 lei negociabil. Telefon 267309. (8949)

Vând cazan încălzire centrală gaz metan Junkers, sigilat; preț bun. Telefon 267309. (8948)

Vând termotekă Ocean 24 kw, sigilat 990 DM. Telefon 092.600.332. (8954)

Vând PARCHET fag USCAT (125.000 lei/mp); pervazuri. Telefon 235271; 094.555.338. (8969)

CUMPĂRĂRI DIVERSE

Cumpărăm PORCI graşi, preț 14.000 lei/kg, localitatea Mâsca nr. 307. Telefon 057/531497; 094.774.649. (8214)

Cumpăr acțiuni: Feroneria, SIF Banat Crișana. Telefon 094 693 516. (7898)

CUMPĂRĂM CEREALE: (PORUMB, ORZ), plata la ridicare. Telefon 065-163885, între orele 7-15; 095 824 973. (f. 1420119)

Cumpăr porumb boabe și soia. Telefon 094 772 259, 095 619 859, 243905, 283345. (8316)

Cumpăr tăuraşi peste 180 kg. Telefon 254832. (7889)

Cumpăr pene și coarne de cerb. Telefon 210480. (8975)

CERERI ȘI OFERTE DE SERVICII

Angajăm MERCEOLOG dinamic, cu inițiativă. Telefon 250902.

SC „MAXIMOD" INEU angajează CONFECȚIONERE. Informații la telefoanele: 511695, 094 697 025 sau la sediul societății din Ineu, Calea Aradului nr. 3. (9084)

Angajăm BRUTAR COCĂTOR cu experiență. Telefon 286378. (9040)

Angajăm OM DE SERVICIU, serios. Telefon 286378. (9040)

FIRMĂ PARTICULARĂ angajează MUNCITORI CONSTRUCTORI CALIFICAȚI. Telefon 222886; 094.862.112. (8075)

SOCIETATE COMERCIALĂ angajează OSPĂTARĂ. Telefon 256835.

ANGAJEZ VÂNZĂTOARE magazin alimentar. Telefon 265883. (8905)

ANGAJĂM TEHNOLOG confecții sportive. Telefon 241325. (8910)

INSTITUT important de sondare a opiniei publice din BUCUREȘTI, caută colaboratori în județul Arad, cu domiciliul în orașul Arad. Activitate permanentă, retribuție bună. Relații la telefon: 01.314.06.08; 01.314.06.09, între orele 12-14. (1420129)

Angajăm VÂNZĂTORI-GESTIONARI. Telefon 259905.

În Arad, grupul de firme IDM angajează cu carte de muncă, pentru casa de schimb valutar, CASIERI-OPERATORI; se asigură școlarizare. Condiții: minim 25 ani, bacalaureat. Relații de marți-vineri, la telefon 01 - 2229069, orele 12-16. (8828)

Societatea „RALUCA COM" SRL angajează FRIZER. Telefon 283222. (8913)

Angajez SPĂLĂTORI AUTO, str. Ural, nr. 4. Telefon 272500. (8921)

Firmă ÎNCĂLȚĂMINTE angajează specialist mașină tras vârf, „caltiera"; personal croit. Telefon 272240, orele 7,30 - 16,30. (8931)

SC „RESCO" SA angajează ospătari bărbați și femei, vârsta maxim 25 ani, femeie de serviciu, vârsta maximă 35 ani. Telefon 281312. (8945)

Angajăm BARMANI-OSPĂTARI (femei), Restaurantul PALLAS. Calea Timișorii, nr. 178. (8972)

Angajez 2 BRUTARI calificați, str. A. Șaguna, nr. 120. Telefon 211564, 283085. (8973)

Angajez AGENT COMERCIAL pentru distribuție. Telefon 273720, orele 9-15. (9017)

Angajez PATISER(Ă), cu experiență în domeniu. Telefon 214098; 092.836.821.

„FASON ARAD MODE" angajează CONFECȚIONERE cu experiență pe mașini simple de cusut, sau/fără experiență, până la 30 ani. Telefon 272238, sediul firmei, incinta UTA (salarizare în acord individual). (9021)

PRESTĂRI SERVICII

Execut ȘEMINEE și SOBE DE TERACOTĂ. Telefon 095 611 227.

Școala șoferi „BELC", serie nouă din, 07 aprilie 2000, CASA SINDICATELOR. Telefon 223004; 216570; 094.938.335. (8871)

Școala de șoferi col. RUSU LUCIAN, face înscrieri. Telefon 283696. (8091)

„SILDOR PROD" execută REPARAȚII FRIGIDERE, CONGELATOARE; garanție 2 ani pentru compresoarele noi, înlocuite. TRANSPORT GRATUIT! Telefon 057 - 270622. (f, 12887687)

CURSURI CALIFICARE, diplome internaționale, ȘOMERI GRATUIT! MASEURI, FIZIOCHINETOTERAPEUT (gimnastică medicală). Telefon 252860. (7766)

EXECUT: CONSTRUCȚII interioare-exterioare, acoperișuri, izolații contra igrasiei, fațade, zugrăveli. Telefon 242151.

EXECUTĂM INSTALAȚII SANITARE - întreținere, reparații. Executăm LUCRĂRI CONSTRUCȚII. Telefon 276419. (7718)

„DAMAR" repară mașini spălat automate, import, românești. Telefon 270518. (8900)

Școala șoferi „PODOABĂ", VICTORIEI 34, înscrie categoriile B, BCE. Telefon 256050; 243626; 094.478.558. (8892)

EXECUTĂM reparații frigidere, congelatoare la domiciliu, garanție 1 an. Telefon 282276, orele 14-22. (8916)

REPARAȚII MAȘINI de SPĂLAT, electrocasnice, instalații electrice. Telefon 273983. (8918)

Școala de șoferi „ROSTEMA" face înscrieri cat. A, B. Telefon 256519; 232402; 094.888.871. (8923)

EXECUTĂM convenabil: zugrăveli, tencuieli, gletuieli, zidării, șarpante, hidroizolații. Telefon 211646. (8933)

EFECTUEZ DRESAJ câini utilitari. Telefon 272250 sau 095.631.674. (8967)

DIVERSE

Primăria orașului Chișineu-Criș, convoacă în ziua de miercuri, 5 aprilie 2000, ora 10, Adunarea Generală a Proprietarilor care au depus cereri de reconstituire în baza Legii nr. 169/1997 și Lega nr. 1/2000 (Lega Lupu). Prezența este obligatorie. (A. Criș)

Casa de Amanet „GOLD" vă oferă în amanet, 85.000 lei/gr aur, cu cel mai mic comision! Str. M. Eminescu, nr. 3. Telefon 270729. (8063)

În data de 19.04.2000, ora 12, la Judecătoria Arad, camera 104, se vinde la licitație publică, cota de 1/2 din imobilul din localitatea Cicir, nr. 211, jud. Arad, proprietatea debitorilor DIACIUC ALEXANDRU și IOANA, cu prețul de 75.000.000 lei. (8801)

PIERDUT legătură chei, talon mașină, buletin identitate, pe numele LECA NICOLAE. Aducătorului, RECOMPENSĂ! Telefon 094.511.110. (8914)

Primăria orașului CHIȘINEU-CRIȘ, scoate la licitație publică, în data de, 18 aprilie 2000, următoarele: ARO 243, prețul de pornire 11.000.000 lei și remorcă RM7, prețul de pornire 4.700.000 lei. Informații la sediul Primăriei sau la telefon 520044; 520098. (0347113)

IMPORTANT! SC „SIBARROM" SRL anunță ONORATA CLIENTELĂ, că standul en-gros de la Compelx RUSCO, s-a mutat pe str. ABATORULUI, nr. 2 (intrare Jakcson). Vă așteptăm! (8939)

Dr. POENARU MIHAI medic primar medicină generală ACREDITAT, face înscrieri pentru Medicul de familie, la sediul cabinetului Rapid Consult. Str. V. Babeș, nr. 9. telefon 250700, orele 8-12; 15-18; telefon acasă 260790.

Cooperativa de Consum ȘAGU, vinde la licitație publică, în data de 15 aprilie 2000, clădiri disponibile. Licitația se va repeta în fiecare zi de joi a săptămânii. Informații la sediul unității. (8970)

TURISM

ARAD - TIMIȘOARA, calitate și confort, cu autocarele „ROMTUR EXPRES". Plecări Autogară Arad, orele 9-15,30 - Timișoara 11,20 - 17,30. Preț 20.000 lei. Telefon 287466; 094.553.915. (8855)

SCHIMBURI

Schimb teren Grădiște, 1680 mp, cu autoturism, microbus. Telefon 092.537.335. (8059)

ÎNCHIRIERI

Închiriem SPAȚII COMERCIALE pentru magazine, depozite, producție, etc. Telefon 281060; 281036. (8796)

Închiriez spațiu comercial 65 mp, Calea Lipovei, nr. 113. Telefon 092.921.103. (8086)

Ofer pentru închiriere apartament 3 camere, zona Piața Pompierilor. Informații telefon 204911, interior 105. (8161)

Caut să închiriez apartament cu o cameră pentru cabinet medical; prefer zonă centrală, liniștită. Telefon 057 - 273067. (8037)

Închiriez garaj zona Miorița (bloc 152). Informații telefon 266469. (8902)

Ofer pentru închiriere apartament mobilat, zonă centrală. Telefon 288560. (8898)

Primim în gazdă 2 băieți sau 2 fete. Telefon 286265. (8903)

Închiriez garsonieră confort I, mobilată complet, Vlaicu, str. Poetului, bloc Z 6 E, ap. 41. Informații la apartamentul 37. (8938)

Închiriez 216 mp condiții foarte bune, producție, posibilități extindere, teren, incintă, neconstruit. Telefon 276566 orele 8-16; 219608 după ora 19. (8943)

Ofer pentru închiriere garsonieră confort I, foarte curată, amenajată, cu tot confortul, pe perioadă lungă, zona Confecții. Rog seriozitate. Telefon 253539. (8946)

Ofer spre închiriere apartament (ne)mobilat. Telefon 210555. (8955)

Caut să închiriez apartament (ne)mobilat. Telefon 210255. (8955)

Ofer spre închiriere garsonieră confort I, stil occidental, Malul Mureșului. Telefon 212777, orele 9-18. (8962)

Primesc în gazdă 2 fete. Telefon 257061. (8966)

PIERDERI

Pierdut ștampilă dreptunghiulară cu inscripția SC „DAIATI" SRL Vladimirescu, cod fiscal 1725732. O declar nulă. (8953)

Pierdut acte firmă AF NEAG LEONICA, registru încasări, plăți, notă recepție, borderou vânzări, înregistrate la Administrația Financiară Arad. Le declar nule. (8981)

Pierdut autorizație comerț, nr. 255812, eliberată la 06-06-1995 de Primăria Arad, pentru AF „NEAG LEONICA". O declar nulă. (8982)

† DECESE †

Cu adâncă durere anunțăm încetarea din viață, a iubitului nostru soț, tată și bunic

PUCEA PETRU (ȘTEFAN).

Înmormântarea va avea loc astăzi, 4 aprilie 2000, de la domiciliu din localitatea Șimand, ora 14. Familia îndoliată.

Cu adâncă durere în suflet anunțăm încetarea din viață a iubitei noastre mamă, bunică și străbunică,

JIVAN MARIA,

în vârstă de 90 ani.

Înmormântarea va avea loc miercuri, 5 aprilie 2000, ora 12, de la Capela din Cimitirul Eternitatea. Dumnezeu s-o odihnească în pace! Familia îndoliată.

Cu adâncă durere anunțăm încetarea din viață a iubitei noastre mătuși,

PLEȘA ȘTEFANIA.

Înmormântarea va avea loc azi, 4 aprilie 2000, ora 14, de la Capela Cimitirului Eternitatea. Familia îndoliată Bretean Minerva și Gheorghe.

† SERVICII FUNERARE †

NON STOP (la orice oră) „RO-STYL COMPANY"

Firma noastră este PRODUCĂTOARE DE SICRIE, cu magazin în: ARAD, str. M. Eminescu nr. 4 (vizavi Cinema MUREȘUL), telefon 057-211929, 094 478 971. EFECTUĂM SERVICII: spălat, îmbrăcat, îmbălsămat și transport cu personal calificat. ASIGURĂM MINIM: 8 modele de SICRIE din LEMN MASIV (nu din PAL sau furnir); SICRIE CU MÂNERE și ȘURUB (nu se bat cuie), SICRIE LUX, 5 modele LENJERIE DECES (respete), LENJERIE DE LUX, cruci lemn și metal. ACCESORII: catafalc, steag, prosoape, etc. INTERMEDIEM: fanfară, colaci, colivă, etc. FIIND PRODUCĂTORI, AVEȚI AVANTAJUL UNOR PREȚURI MINIME și POSIBILITATEA DE A PLĂTI ÎN RATE. Ofertă: sicriu stejar (cruce, respete) - 1.000.000 lei. (c.)

SC „NOSFERATU" SRL, ARAD, str. Ghiba Birta nr. 26, telefon 270437; Non stop 094.554.874, NĂDLAC, str. 1 Decembrie, nr. 4, telefon 092.922.337.

NON - STOP
SERVICII FUNERARE COMPLETE.

SICRIE, RESPETE, CRUCI (prețuri de producător). ACCESORII: prosoape, batiste, panglică neagră, baticuri, mânere, lumânări, catafalc, sfeșnice, steag de doliu. SERVICII: capelă, spălat, îmbălsămat, îmbrăcat, transport intern și internațional. Asigurăm colaci, colivă, coroane, jerbe, fotografii profesionale, fanfară, organizăm pomeni. OFERTA BRAD: sicriu brad, respete, cruce - 900.000 lei. Transportul sicriului la domiciliu este gratuit!!! Angajăm ȘOFER. (c. 44)

† CONDOLEANȚE †

Suntem alături de nepoții noștri SIMONA și FLORIN ȘICLOVAN, la incredibila dispariție a iubitei lor fetițe

SARA.

Împărtășim durerea întregii familii. Familia Bidilean.

Sincere condoleanțe familiei și colegului nostru Jurcă Claudiu, la pierderea tatălui

JURCĂ OCTAVIAN.

Colectivul SC „SALUBRITATE" SA. (9028)

Colectivul Cabinetului de Ginecologie din Policlinică este alături de domnul dr. MICLEA IULIUS IOAN, în momentele grele pricinuite de decesul tatălui și transmite pe această cale sincere condoleanțe. Dumnezeu să-l odihnească în pace! Dr. Zăvoianu, Dr. Teaha și asistentele. (9072)

Mulțumim tuturor rudelor, vecinilor, cunoștințelor, corului mixt din Micălaca Veche ce au fost alături de noi, în greaua pierdere suferită la decesul celei care a fost scumpa noastră soție, mamă, bunică,

ALICUȘ MARIA.

Dumnezeu s-o odihnească în pace! Familia îndoliată. (9034)

Colectivul Spitalului de Obstetrică Ginecologie „Dr. S. Vuia" Arad este alături de domnul dr. MICLEA IULIUS în marea durere pricinuită de moartea tatălui. Dumnezeu să-l odihnească în pace! (9062)

Ne luăm un ultim rămas bun de la cea care a fost colega noastră

CHERMAN CATIȚA.

Sincere condoleanțe familiei îndurerate. Colegii de la SC DISTRIGAZ NORD SA, Sucursala Arad. (9065)

† COMEMORĂRI †

A fost tânăr și ar fi vrut să mai trăiască, dar moartea nemiloasă l-a smuls de lângă mine, la numai 26 de ani, pe unicul meu fiu

RADU

din HĂLMAGIU. Azi se împlinesc 5 ani de la plecarea pe drumul fără de întoarcere, rog pe bunul Dumnezeu să-l ierte și să-l odihnească în pace! Veșnic îndurerată, mama Valeria. (8901)

O floare, o lacrimă și un gând pios la 6 ani de la trecerea în eternitate a soțului

VASILE GHEONEA.

Familia. (8952)

O tristă aducere aminte, lacrimi și flori pe mormântul dragului nostru

dr. TORNEA IOAN,

la un an de la decesul fulgerător. Comemorarea va avea loc sâmbătă, 8 aprilie 2000, la Biserica Ortodoxă din Aradul Nou. Dumnezeu să-l odihnească în pace! Familia. (8979)

● PRODUCE ȘI MONTEAZĂ TÂMPLĂRIE PVC ARMAT
● PROFILE TROCAL GERMANIA ☞ LUCRU NEMȚESC
● PRODUCE ȘI VINDE GEAM TERMOPAN

SATLINE

SALON DE EXPOZIȚIE:
ARAD, PIAȚA MIHAI VITEAZUL
BL. M 7, PARTER
TEL./FAX. 057/25 14 61; 094 50 72 11

NOU

S.C. INTER BOCK S.R.L.
Locuiți în cartierul Aurel Vlaicu sau în apropiere?
Pe strada Lucian nr. 7, lângă Piața Fortuna
S-A DESCHIS O PIAȚĂ DE UNDE PUTEȚI CUMPĂRA LA PREȚURI AVANTAJOASE:
▼ ÎMBRĂCĂMINTE ▼ ÎNCĂLȚĂMINTE
și alte produse de uz general.
Comercianții care doresc să închirieze mese, se pot adresa la telefon: 094874634 în limita disponibilului.
(2967409)

NEUROMED TIMIȘOARA
INVESTIGAȚII MEDICALE DE ÎNALTĂ PERFORMANȚĂ PRIN REZONANȚĂ MAGNETICĂ NUCLEARĂ
UNICUL CENTRU DIN TIMIȘOARA ȘI VESTUL ȚĂRII
Cea mai modernă metodă de investigație din lume, metodă neinvazivă, fără raze X.
Se folosește în:
- Neurologie
- Neurochirurgie
- Ortopedie
- Oftalmologie
- Oncologie
- Endocrinologie
- Gastroenterologie
- Urologie
- Chirurgie
- Ginecologie

Programări zilnice 24 ore/zi
Se efectuează investigații în regim de urgență, la orice oră.
ADRESA: B-DUL 16 DECEMBRIE 1989 NR. 43, TIMIȘOARA
TEL/FAX: 056-292637; 056-194403. (2967267)

CÂND COMISIONUL BĂNCII ESTE ZERO, DOBÂNDA TA ESTE SUBSTANȚIALĂ!
Certificatele sunt confidențiale și le poți achiziționa în câteva minute.
Alege termenele propuse sau stabilește chiar tu orice alt termen (37 zile, 52 zile etc.)

	USD	DEM	LEI
1 lună	6,75%	4,50%	49%
3 luni	7%	4,70%	51%
6 luni	7,25%	5%	48%
9 luni	7,50%	5,20%	47%
12 luni	7,80%	5,30%	46%

Notă: Dobânzile sunt exprimate în procente pe an.
BTR
O atitudine diferită

COMAGRO VEST S.A
achiziționează porumb
la prețul de 1650 lei/Kg
Plata se va face pe loc la livrarea mărfii.
Pentru cantități mai mari de 20 tone marfa se ridică direct de la depozitul furnizorului.
NOU OFERTĂ COMPLETĂ DE PESTICIDE NOU
INFORMAȚII LA TEL: 057/255270; 270790

SAMOS GROUP ORADEA
PRODUSE DE BALASTIERĂ
SC SAMOS PRODIMPEX SRL ORADEA,
Balastiera Episcopia Bihor
VINDE DIN STOC ȘI PRODUCȚIA CURENTĂ AGREGATE DE BALASTIERĂ *NATURALE ȘI CONCASATE*,
sorturile 0-3; 3-7; 7-15; 15-30 mm.
Se asigură livrarea cu încărcare în auto și vagonabil pe C.F.R.
Informații suplimentare la telefon 059/446050 sau 092/526257.
(2967410)

S.C. „BENDEA" S.R.L.
VINDE PRIN MAGAZINELE
din B-dul Revoluției 26 - 38 Telefon: 231853
Liviu Rebreanu 68 - Telefon: 250905
■ GRESIE color cal. I - 105.000 lei/mp
■ FAIANȚĂ color cal. I - 83.000 - 106.000 lei/mp
■ BATERII BAIE ■ Obiecte sanitare ■ Căzi baie
■ BOILER ■ Fitinguri
■ ȚEAVĂ ZINCATĂ ȘI NEAGRĂ
■ ȚEAVĂ PVC colac PE 20-63 și fitinguri aferente
■ TABLĂ ZN decapată și NG
■ CARBID ■ TUBURI PVC ■ ȚEAVĂ DIN CUPRU și fitinguri din cupru
(2967268)

PROD AGRO BIAN
S.C. PRODAGRO BIAN S.R.L.
ARAD
Tel/fax 057/288306
CUPOANELE ÎNCOTRO?
Pentru folosirea rapidă și eficientă a cupoanelor, S.C. PRODAGRO BIAN S.R.L. Arad, str. Bicaz nr. 6, stă la dispoziția agricultorilor cu:
- semințe de porumb, floarea-soarelui, soia, orzoaică primăvară, lucernă, trifoi, ghizdei, legume, iarbă gazon;
- erbicide, fungicide, insecticide - pentru toate culturile;
- îngrășăminte chimice (granulate și lichide);
- stimulatori;
- furaje concentrate pui, găini, purcei, porci.

Produsele pot fi cumpărate și de la magazinele firmei din: Arad (Calea Timișorii nr. 35); Pecica, Nădlac, Lipova, Chișineu Criș, Ineu, Beliu, Sebiș, Gurahonț; Salonta - jud. Bihor; Timișoara (str. C. Porumbescu nr. 15), Sânicolau Mare - jud. Timiș.
VĂ AȘTEPTĂM!
(1420052)

LICITAȚIE
În data de 11.04.2000 ora 12,00,
se vinde la LICITAȚIE PUBLICĂ imobilul situat în localitatea Fântânele nr. 501 constituit din sălaș, proprietatea urmăritului Cilan Gheorghe, cu prețul de strigare de 40.500.000 lei sau cel mai mare preț oferit.
Licitația se va desfășura la sediul Judecătoriei Arad cam. 104 executori judecătorești.
Informații zilnic, orele 8,00-12,00.
(2967407)

S.C. MANITOBA TEX S.R.L.
ANGAJEAZĂ - ÎN CONVENȚIE PERSONAL AUXILIAR PENTRU AMBALAT (FEMEI)
Condiții: - persoane dinamice; - Vârsta maximă 50 de ani;
Disponibilitate maximă după-amiaza și în weekend-uri;
Oferim: Salariu atractiv.
Telefon: 250505; Fax: 281322.
ADRESA: STR. URSULUI NR. 21.

AGROSEM ARAD
VINDE SEMINȚE DE:
OVĂZ - Mureș - elită
SOIA - Hodgson
- Avila
PORUMB - Turda 200
- Turda Super
- Andreea
- NSSC-420 - sârbesc
LUCERNĂ
TRIFOI ROȘU
Semințe de legume la pliculețe (toate sortimentele)
Pesticide microambalate (insecticide, fungicide etc.)
Practicăm prețuri deosebit de avantajoase, pentru cumpărători. Plata în numerar, CEC, ordin de plată și cupoane agricole.
Vânzarea se face zilnic la punctele de lucru din magazinele Agrosem la Arad și Sântana, precum și la distribuitorii din teritoriu din localitățile:

Pil - Vărșand	Craiva	Șepreuș
Chișineu Criș	Secusigiu	Târnova
Nădlac	Săvârșin	Vărădia de Mureș
Macea	Livada	Vladimirescu
Vinga	Curtici	Șicula
Zăbrani	Pâncota	Zerind
Socodor	Ineu	Gurahonț

Asigurăm transportul gratuit al semințelor în teritoriu la cantități mai mari de 5 (cinci) tone.
Relații suplimentare la telefoanele: 057/275156, 057/289063 și 057/216620.
(1287681)

AGRAS-NUMĂRUL UNU ÎN ASIGURĂRILE AGRICOLE
Din munca dumneavoastră vă protejați munca!
Cu prețul a **numai 100 kg** de grâu asigurați 1 ha cu grâu în valoare de **3 - 4 mil. lei.**
Cu prețul a **numai 150 kg** de porumb asigurați 1 ha cu porumb în valoare de **4 - 5 mil. lei.**
Cu prețul a **numai 100 kg** de semințe asigurați 1 ha de floarea soarelui în valoare de **4 - 5 mil. lei.**
Valoarea a **0,5 - 1 kg telemea** reprezintă asigurarea unei oi pe un an.
Valoarea a **75 litri de lapte** reprezintă asigurarea unei vaci pe un an.
Pierderile datorate calamităților naturale, accidentelor și bolilor animalelor nu vă mai afectează.
AGRAS ARE PUTEREA SĂ VĂ PROTEJEZE!
AGRAS vă protejează în mediul urban și rural împotriva daunelor provocate de incendiu, explozie, trăsnet, cutremur, alte calamități, cu asigurări pentru:
clădiri și bunuri; gospodării; auto (RCA și CASCO); avarii accidentale; furturi; accidente de persoane.
Sucursala AGRAS-ARAD vă stă la dispoziție: Arad
Str.Tudor Vladimirescu nr.16-26; Sc.A; Ap.2; Tel: 057.23.39.44 /094.388.122.
(1287579)
AGRAS-NUMĂRUL UNU ÎN ASIGURĂRILE AGRICOLE

construct MIRADA
DISTRIBUITOR AUTORIZAT AL PRODUSELOR
BPB Rigips

PLĂCI RB 9,5(tavan)	33614 lei/mp
PLĂCI RB (perete) 12,5	35715 lei/mp
PLĂCI RBI (antiumezeală)12,5	54630 lei/mp
Tavan casetat	183309 lei/mp

PREȚURILE NU INCLUD TVA
DEPOZITE: ARAD, str. A. ȘAGUNA 85 tel. 285377

BANCA ROMÂNĂ PENTRU DEZVOLTARE
BRD
Vă oferă azi,
cardul VISA CLASSIC USD
- card de debit destinat persoanelor fizice pentru deplasări și excursii în străinătate

ADEVĂRUL

COTIDIAN INDEPENDENT ARAD

Anul XII, nr. 2966

Miercuri, 5 aprilie 2000 ● 16 pagini ● 2500 lei ● e-mail: adevarul@arad.ro

BRAT Publicație auditată în semestrul I 1998. Tiraj mediu zilnic vândut: 35.948

WEST BANK
ARAD, B-dul Revoluției nr. 88
TELEFON: 284.888
FAX: 285.202
Oferă clienților posibilitatea închirierii de casete de păstrare a valorilor

8 9

România nu e singura țară în care se plătește impozitul pe prostie. Atâta doar că la noi fenomenul a luat o asemenea amploare, încât cel puțin jumătate din populație trăiește de la un bingo la altul cu speranța că doar îi va pune Dumnezeu miliardele în brațe. Despre țara lui bingote am mai scris și cu alte ocazii. Alți pui de bingo îi generează telefonul 89, iar aici imaginația românului întrece orice închipuire.

Telefonul 8 9 este cel care aduce în casa omului note de plată telefonice de zeci sau sute de milioane de lei. Telefonul 8 9 este inventat de șarlatani și escroci, fiind destinat complexaților sau naivilor de diverse genuri.

Câte nu face telefonul 8 9?

Îi ajută pe complexații sexual să trăiască iluzia unei împliniri erotice... verbale. O voce, chipurile, caldă îl ademenește pe complexat: ***„sunt fierbinte, sună acum, vino și tu și tu să fim mai mulți“*** etc. etc. Texte absolut penibile și ridicole pentru un om normal, dar care trezesc interesul celor care nu găsesc împlinire erotică în relații normale. Evident, curvișting de la capătul firului erotic găsește textul necesar pentru a-l ține la celălalt capăt pe naiv cât mai mult timp. Pentru că și aici timpul costă bani. Și nu puțini. Acest tip de escrocherie se face cu patentul întregii societăți, nimeni n-are treabă cu acest gen de fraudă morală și bănească, în societatea românească și de aiurea, prostia se plătește. Escroacele sunt lăsate să-și facă numărul (la telefon), iar fraierii scot bănetul din pungă.

Un alt tertip cu 8 9 prin care proștii cotizează către „deștepți“ este telefonul cu ***„te uiți și câștigi“***. Sunt prezentate câteva imagini dîntr-un film, pe ecran apare titlul filmului, iar tu, „inteligentul“, trebuie „să ghicești“, chipurile, din ce film sunt imaginile respective. „Ghicești“ citind pur și simplu titlul filmului. Un exercițiu de „inteligență“ pentru ... fraieri. După ce ai citit pe ecran titlul filmului (singura condiție e să fi absolvit clasa întâi primară) trebuie să telefonezi la..., bineînțeles, 8 9 și să-ți dovedești „perspicacitatea“. Evident, telefonul 8 9 costă mult, fraieri sunt mulți, se adună bănet la telefonul 8 9 și din purcoiul de bani se dă un premiu derizoriu și pentru fraierul câștigător la scos biletul din pălărie.

Telefonul 8 9 e deosebit de inventiv și amabil. Îți oferă gratuit, pur și simplu, tot felul de talismane, cruciulițe de argint etc. care, evident, îți aduc ***„noroc și fericire“***. Tu nu trebuie decât să telefonezi la 8 9. Că telefonul te costă mult mai mult decât obiectele cu pricina este o altă poveste.

I. IERCAN

(Continuare în pagina 5) ☛

Prima proprietate restituită fostului suveran

REGELE MIHAI ÎȘI VA PRIMI ÎNAPOI CASTELUL DE LA SĂVÂRȘIN

Foto: V. MUSCA

◆ ***Regia Patrimoniului și Protocolului de Stat cere despăgubiri de 700 milioane lei***

◆ ***Tribunalul Arad a admis, ieri, solicitarea regelui Mihai de restituire a castelului de la Săvârșin***

Pag. 4

MINIȘ

Din cauza unor neînțelegeri cu vecinii

UN PODGOREAN A VRUT SĂ-ȘI FACĂ DREPTATE CU... BAROSUL

☛ Pag. 9

Viața în doi

☛ pag. 10

Lumea satului

Pag. 7

Foto: ȘT. MATYAȘ

În Piața din Gurahonț plouă cu... prețuri mari. Este umbrela o soluție?

Un precedent necesar și mult așteptat:

„VAGONARII CÂȘTIGA ÎN MEDIE CINCI MILIOANE LUNAR”

Pag. 8

S.C. IFIM-IMPEX S.R.L.
VINDE MEMBRANĂ HIDROIZOLANTĂ IMPORT ITALIA, HIDROIZOLAȚII CONSTRUCȚII CIVILE ȘI INDUSTRIALE, CONFECȚII METALICE
GARANȚIE 10 ANI
2900 ARAD, Str. Henri Coandă nr. 23 (fosta Trestiei)
Te./Fax 057/253036, GSM 092/275563

Pe strada, în cartierul și în localitatea ta se întâmplă multe lucruri interesante. Vrei să le cunoști, vrei să afli tot ce se petrece în jurul tău. Vrei să știi ce fac, dar mai ales ce nu fac autoritățile locale, cum te reprezintă cei pe care i-ai ales, cum sunt cheltuiți banii tăi. Vrei să fii zilnic bine și corect informat? Dorești un ziar în care să găsești răspuns la întrebările care te frământă?

ABONEAZĂ-TE LA ADEVĂRUL

■ Pentru luna mai, prețul abonamentului este de numai 32.300 lei ■ Se pot face abonamente și pe trei luni, șase luni și un an ■ Abonații pot câștiga lunar 10 premii de fidelitate în valoare de o jumătate de milion de lei fiecare.

■ La sfârșitul anului, abonaților le vor fi oferite premii speciale în valoare de zeci de milioane de lei.

PENTRU ABONAȚI, ZIARUL COSTĂ DOAR 1300 LEI

BPM
O BANCĂ PE CARE POȚI CONTA
Credite:
- pentru persoane fizice în sistem C.A.R. cu dobânzi de 22% pe an
- credite pentru bunuri cu 35% dobândă pe an
Banca Populara Minerva
Cooperativa de credit
Str. Spitalului de Copii bl. H , parter , tel.: 255 229

MOBIL VENEZIA
■ MOBILIER MODERN LA COMANDĂ
■ AMENAJĂRI SPAȚII COMERCIALE
■ MATERIALE IMPORT
■ CALITATE SUPERIOARĂ
STR. VIȘINULUI NR. 74
TEL: 057/224885
092/777361
093/438843

◆ Vând TERENURI INTRAVILANE lângă Avicola Grădiște, 2,8 ha și 2,5 ha.

◆ Vând (închiriez) SPAȚII DE PRODUCȚIE și comerciale (show-room, stații de benzină, hotel, discotecă) cu utilități complete, vizavi de Registrul Auto.
Tel.: 057/27.28.12; 094/TTTTT3

ALGLASS
TAMPLARIE DIN ALUMINIU SI P.V.C.
●USI ●FERESTRE ●BALCOANE ●ROLETE
●PERETE CORTINA ●USI GLISANTE ●BALUSTRADE
Str. Roșiori nr. 26; Tel./Fax: 289053
Piața Spitalului Bl. 1D; Tel/Fax: 253868

CALENDAR

◆ Astăzi, Soarele răsare la ora 6 și 55 de minute și apune la ora 19 și 45 de minute.

◆ Au trecut 96 de zile din acest an. Au mai rămas 270 de zile până în 2001.

◆ **Praznicul zilei**: **Biserica Ortodoxă**: Sf. Mc. Teodul, Agatopod, Claudie și Diador; **Biserica romano-catolică:** Vincențiu Ferrer; **Biserica greco-catolică**: Sf. M. Claudiu, Diodor, Victor, Victorin, Papiu, Nichifor și Serapion.

A venit BARZA!

La Arad: Stana Tania, Joia Cosmin Iulian, Vidican Darius Ionuț, Palcu Ciprian Dan, Banhazi Izabella, Banhazi Patrick, Mărunțiș Roberta Cristina, Istrate Alexandra, Cățănea Leonardo Radu.

Chișineu-Criș: Deac Petru, Rat Carmen.

Sebiș: Varga Miruna, Mermeza Timea.

Meteo

Vremea se menține caldă și predominant instabilă. Cerul va fi mai mult noros. Temporar, vor cădea ploi ce vor avea și caracter de aversă, însoțite izolat de descărcări electrice, și posibil grindină în zona de deal. Vânt moderat, cu intensificări din sud.

Temperaturi maxime: 14 la 18°C; Temperaturi minime: 4 la 8°C.

Meteorolog,
ADELA TEODORESCU

PREȚUL AURULUI

BANCA NAȚIONALĂ. Pentru gramul de aur de 24K: prețul cu ridicata - 174.808 lei, iar prețul de achiziție - 157.327 lei. Prețuri valabile ieri.

PIAȚA NEAGRĂ - Aur 14 K cumpărare: 80.000 lei/g, vânzare: 100.000 lei/g. **Aur 18 K** cumpărare: 100.000 lei/g, vânzare 120.000 lei/g.

AU PLECAT DINTRE NOI!

✝ Biro Traian (1942), Pleșa Floare Ștefania (1909), Buruian Anna (1904), Szilași Alexandru (1933), Buta Floarea (1912), Popity Isa (1930).

ACTUALITATEA CULTURALĂ

TEATRU

Teatrul de Stat Arad prezintă joi, 6.04.2000, de la ora 18, spectacolul cu piesa **„Tinerețe fără bătrânețe"**.

CINEMATOGRAFE

Dacia: Colecționarul de oase (SUA); 9,30; 11,45; 14,00; 16,30; 19,00

Mureșul: Înscenarea (SUA) 10; 12; 14; 16; 18

Arta: Pisica albă, pisica neagră (SUA) 14; 16,30; 19

Sala mică: Legionarul (SUA) 15,30

Progresul: Apocalipsa (SUA) 17,00

UTILITARE

PIEȚE, TÂRGURI

Astăzi este zi de piață la Păncota, Beliu, Buteni, Șiclău, Macea, Vânători, Pecica, Șiria. Tot astăzi se desfășoară târguri săptămânale la Beliu și Buteni.

Mâine, joi, este zi de târg săptămânal la Curtici, Nădlac, Sebiș, Cermei, Săvârșin, Secusigiu, Zerind.

FARMACIA DE SERVICIU

Farmaciile **„Sinapis"**, B-dul Revoluției, nr. 88, lângă Noul Stil, telefon 282369 și **„Noua Farmacie"**, str. Andrei Șaguna, nr. 15, telefon 948, sunt de serviciu cu program non-stop.

CABINET STOMATOLOGIC

Cabinet stomatologic privat, B-dul Revoluției nr. 62, telefon 256.665, deschis zilnic între orele 8,00-12,00 și 14,00-20,00.

ÎNTRERUPERI DE CURENT

Miercuri: Str. Gelu, Cehov, Pescarilor și Războieni, Voievod Moga, Orient (p); Oficiul poștal 7 - Micălaca. Cartier Micălaca Bl. 190, 191, 192, 193, 194, 195, 196, 243, 244, Poșta Micălaca. **Joi:** Str. Tulnic, Pescăruș, Monția, Clopotului, Frumoasă, Păcăteanu, Steagului, Tarafului, Brândușei, Autoservice Micălaca, Cl. Radnei, Constanța, Abrud, Răuliș, Șiriei, Căpșunilor, Panselei, Pompe IELIF, str. Lipovei, Prutului, Caraiman, Crizantemelor, Renașterii, Amurgului, Podgoriei, Balast, Mureș și Micălaca. Cartier Micălaca Bl. 201, 202, 203, 204, 205, 240, pct. Termic 3M. Cartiere Micălaca Bl. 173, 174, 175, 176, 207, 208, 209, 210, 211, 212, 213, 214.

Locuri de muncă, cursuri de calificare

Agenția Județeană de Ocupare și Formare Profesională (AJOFP) ne-a informat cu privire la situația locurilor de muncă vacante în aceste zile.

Agent vânzare 3; Barman 1; Brutar 2; Bucătar 3; Coafeză 1; Confecționer îmbrăcăminte 90; Consultant asigurări 25; Consultant financiar asigurări 10; Director vânzări 1; Fierar betonist 3; Încasator-vânzător 2; Lăcătuș confecții metalice 1; Manichiurist-pedichiurist 1; Mecanic auto 2; Muncitor necalificat 6; Ospătar 5; Patiser 2; Preparator pufuleți 5; Prestator (bobinaj) 20; Rectificator 1; Tinichigiu auto 2; Vânzătoare 1.

Pentru săptămâna aceasta sunt 187 locuri de muncă disponibile din 22 de meserii. Doritorii pot apela la AJOFP (strada Gheorghe Lazăr nr. 20) și pentru cursuri de calificare - perfecționare.

Iată care sunt cursurile de perfecționare: consilier financiar - bancar, secretară, operator calculatoare. Lista cursurilor de calificare cuprinde: tinichigiu auto, electrician auto, tâmplar universal, topograf, depanator radio-TV, zidar, dulgher, zugrav - vopsitor și fizio-kineto-terapeut.

Pentru șomeri, cursurile sunt gratuite iar diplomele sunt recunoscute de Ministerul Muncii și Protecției Sociale.

N. O.

Pentru producerea de pesticide fără autorizație

AMENDĂ - 10 MILIOANE LEI

S.C. DASSA SRL din Arad a fost sancționată cu o amendă de 10 milioane lei pentru producerea de pestice fără autorizație. Dl. **Lucian Popa**, inspector de specialitate la Agenția de Protecție a Mediului, ne-a informat că, potrivit Legii nr. 137 din 1995, orice unitate producătoare de pesticide trebuie să obțină autorizație de mediu și, în plus, produsele trebuie să fie omologate și avizate de Comisia interministerială de specialitate.

C. T.

În semn de recunoaștere a întregii sale activități

GRAFICIANA ARĂDEANĂ LIA COTT ESTE DISTINSĂ CU MEDALIA COMEMORATIVĂ DE ONOARE PE ANUL 2000

După ce anul trecut graficiana arădeană Lia Cott a fost recunoscută de American Biographical Institute, Raleigh, SUA, drept Femeia Anului 1999, în acest an, același institut i-a acordat remarcabilei artiste **Medalia Comemorativă de Onoare, Hallmark 2000**. Această distincție se oferă personalităților din toată lumea pentru activitatea profesională în folosul societății și întregii umanități.

De asemenea, graficiana Lia Cott a fost invitată la Washington, pentru a participa la al 27-lea **Congres Internațional de Arte și Comunicări**, care va avea loc în 2-9 iulie 2000. Organizat de ABI, Raleigh, SUA, și de International Biographical Centre, Cambridge, a 27-a ediție a acestui congres reunește, în pragul noului mileniu, 2000 de personalități culturale din întreaga lume. Din păcate, starea sănătății nu-i permite doamnei Lia Cott să fie prezentă la Congres, însă numele și activitatea domniei-sale vor figura în dicționarul **2000 de personalități culturale remarcabile ale secolului XX.**

C. L.

HOROSCOP

Miercuri, 5 aprilie

BERBECUL (21.03-20.04). Greșeala comisă nu mai poate fi remediată, însă va trebui să acționați rapid. Nu vă bazați pe faptul că nu o va descoperi nimeni, sau că nu se va afla cine se face răspunzător de ea.

TAURUL (21.04-20.05). În general, îi tratați la fel pe toți colegii, fără discriminare, însă vă deranjează foarte tare cei a căror atitudine depășește limitele bunului simț. Aceia care cred că pot obține ceva de la dvs. acționând cu tupeu, se înșală amarnic.

GEMENII (21.05-20.06). Devine tot mai evident că lupta pentru ocuparea unui loc cât mai în față nu este deloc ușoară, dar considerați că aveți șanse reale de izbândă.

RACUL (21.06-22.07). Puterea dvs. de concentrare e ceva mai scăzută și este posibil să comiteți unele greșeli, dar nu foarte grave.

LEUL (23.07-22.08). Preocupările dvs. se axează în principal pe reglementarea unor probleme de natură personală.

FECIOARA (23.08-22.09). Partenerul v-a avertizat de la început că procedați greșit, însă ați dorit să-i demonstrați contrariul și până la urmă s-a dovedit că a avut dreptate.

MOCHETA
Arad, Piața Gării
Telefon 235221
Vinde și montează mochetă la prețuri cu o reducere de 10-20%

BALANȚA (23.09-22.10). E bine că nu v-ați pierdut simțul umorului și eșecul suferit nu vă afectează prea tare moralul. Oricum, viața merge înainte și trebuie să vă adaptați cât mai repede la situațiile cu care vă confruntați.

SCORPIONUL (23.10-21.11). V-ați necăjit mult din cauza unui lucru neplăcut, acum însă ați depășit momentul și sunteți din nou bine dispus. Unii vor fi surprinși de această atitudine.

SĂGETĂTORUL (22.11-21.12). Dvs. sunteți singurul în măsură să apreciați drumul pe care trebuie să-l urmați.

CAPRICORNUL (22.12-19.01). Nu credeți tot ceea ce spune o persoană care vă cere ajutorul, deoarece respectivul mizează pe bunătatea dvs.

VĂRSĂTORUL (20.01-19.02). O problemă care v-a dat multă bătaie de cap apare acum într-o altă lumină și sunt toate șansele ca în final să aveți succes.

PEȘTII (20.02-20.03). Nu sunteți mulțumit de evoluția unei probleme sentimentale. Nu interveniți acum, deoarece s-ar putea să înrăutățiți situația.

„ADEVĂRUL" VĂ ASCULTĂ

La telefonul dimineții, 280944, între orele 9,00-12,00

D-l Pop din Micălaca, bl. 303 semnalează faptul că, în noaptea de sâmbătă spre duminică un individ a rupt pomii proaspăt plantați. Și acesta nu este un fapt singular. „Asemenea cazuri au mai avut loc și nimeni nu a luat măsuri", spune dânsul.

D-na Kiss din cartierul Gai ne atrage atenția că din ianuarie, strada Călțunași nu este iluminată decât în parte.

Redactor de serviciu,
A. B.

La telefonul după-amiezii, 280003, între orele 15,00-18,00

* **D-na Stadler Emilia** (strada Poetului) ne-a vizitat la redacție, pentru a-și exprima nemulțumirea față de un vatman, angajat al Companiei de Transport Public Arad. Iată ce ne-a spus dânsa: „Eram în stația de tramval, dintre Piața Sârbească și Piața Romană. Făceam eforturi pentru a ajunge să urc în tramvaiul 4 barat, dar când am ajuns în fața unei uși, vatmanul a închis-o. M-am urcat, apoi, într-un taxi și am dat fuga la UTA, pentru a aștepta vagonul 102, care m-a lăsat cu buzele umflate cu 20 de minute înainte. Acesta a ajuns imediat și am urcat, pentru a-i cere explicații vatmanului. Acesta, neobrăzat, a închis repede ușile, mi-a prins paltonul cu ele și a demarat în trombă spre Calea Aurel Vlaicu. Așteptam să-și ceară scuze, dar el nici nu a vrut să stea de vorbă cu mine. M-am întors la dispeceratul de la UTA, încercând să-i sensibilizez pe cei de acolo, pentru a lua măsuri împotriva individului. La un moment dat, când îmi expuneam punctul de vedere, am început să plâng, iar cei prezenți s-au aruncat ca lăcustele asupra mea, spunând că sufăr cu nervii, iar dacă doresc să fac o reclamație, mai bine mă duc la Tribunal, deoarece vatmanul care m-a jignit a ieșit din tură - chiar atunci - așa explicându-se prezența lui după doar 10-15 minute la dispecerat. Se poate așa ceva, domnilor?" - se întreba - foarte supărată - doamna Stadler.

Redactor de serviciu,
L. S.

În vizită la Șiria

Asociația Culturală Pro Basarabia și Bucovina, Filiala „Columna" Arad, a organizat o vizită la Șiria cu elevii basarabeni care învață în județul nostru la Seminarul Teologic Ortodox.

Cu acest prilej au fost vizitate muzeele „Ioan Slavici" și „Emil Monția", elevii luând contact cu numeroase documente care atestă preocupările celor doi pentru cultura națională. Scriitoarea și publicista Lucilia Dinescu, președintele Asociației, a adus Școlii generale Șiria cărți și publicații ale Editurii „Viața arădeană", director Sabin Bodea și a făcut o paralelă între Mihai Eminescu și Ioan Slavici, nu numai în ceea ce privește prietenia lor ci și în lupta lor comună pentru unitate națională.

Echipa de serviciu
AUREL DARIE
-secretar de redacție.
Bianca Felea, Ioan Leac, Dina Rujan, Ramona Vidulescu
– tehnoredactare computerizată.
Diana Dutu, Doina Jurcă, Aurica Telcian
– corectură.

ADEVĂRUL
COTIDIAN INDEPENDENT ARAD
Editor: S.C. ADEVĂRUL S.R.L. Arad
COD FISCAL R 1681938 ● COD SICOMEX 19.604 ● CERTIFICAT J 02/1886 / 31 X 1991 ● COD SIRUES 020956601 ● ISSN 1220 - 7489

Redacția și administrația: 2900 Arad, Bd. Revoluției nr. 81. Telefoane: SECRETARIAT - 281802, fax 280655, 280625; ADMINISTRAȚIE - CONTABILITATE - 281797; MICA PUBLICITATE - 210775; MAREA PUBLICITATE - 280904; CLUBUL PRESEI - 280989.

Consiliul de administrație: președinte - **DOREL ZĂVOIANU,** telefon 281802, 280625; vicepreședinte - **MIRCEA DORGOȘAN,** telefon 281802, 280854; membri: **DOREL BARBU,** telefon 281797; **NICU COJOCARU,** telefon 280904; **MIRCEA CONTRAȘ,** telefon 281802, 280854.

Colegiul de redacție: MIRCEA CONTRAȘ (redactor-șef); **MARCEL CANCIU** (șef secție foto), telefon **281701; ALEXANDRU CHEBELEU** (șef secție sport), telefon **281701; NICU COJOCARU** (șef secție publicitate) telefon/fax: **280904; AUREL DARIE** (secretar general de redacție), telefon **281802, 280854; VASILE FILIP** (șef secție cultură-învățământ), telefon **281855; 280003; SORIN GHILEA** (șef secție tineret) telefon **281855, 280003; IOAN IERCAN** (șef secție politică), telefon **280943; DORU SAVA** (șef secție social-economic), telefon **281738; ȘTEFAN TABUIA** (șef secție actualități), telefon **281855; 280003; DOREL ZĂVOIANU** (președinte al Consiliului de administrație), telefon **281802, 280625.**

Tiparul executat la S.C. MEDIAGRAF S.A. ARAD, str. Feleacului F.N., telefon 250902, fax 250920

„Adevărul" poate fi citit și pe Internet la adresa http://adevarul.arad.ro

CURSUL VALUTAR*

– VALORI ÎNREGISTRATE IERI, 4 APRILIE 2000

Denumirea valutei	BNR	BCR		BRD		Banca Transilvania		Banca Agricolă		BIR		Bursa neagră	
		C	V	C	V	C	V	C	V	C	V	C	V
Dolar	19515	19475	19575	19410	19560	19250	19530	19400	19620	19400	19750	19400	19500
Marca germană	9513	9310	9645	9409	9579	9350	9520	9400	9570	9440	9620	9400	9500

Timp de trei zile

ROMÂNII AU FOST ALĂTURI DE ISTROROMÂNI

Timp de trei zile, din inițiativa președintelui Asociației culturale istroromâne, **Emil Petru Rațiu** și a rectorului Universității din Istria (Croația) - **Goran Filippi**, s-a desfășurat simpozionul internațional „Istroromânii: ieri, azi, mâine".

România a fost prezentă la acest simpozion cu aproximativ 40 de participanți, o bună parte dintre aceștia fiind arădeni. Dintre aceștia, îi amintim pe rectorul Universității „Vasile Goldiș", **Aurel Ardelean** și pe consilierul municipal **Viorel Dolha**.

Ieri, la Primăria Arad, în prezența primarului **Valentin Paul Neamț**, s-a desfășurat o conferință de presă pe tema acestui simpozion, susținută de **Viorel Badea** - secretar de stat la Departamentul Pentru Relațiile cu Românii de peste Hotare, care de asemeni a fost prezent la acest simpozion.

Astfel am aflat că la acest simpozion a fost semnat și un parteneriat pentru tradiție și cultură românească, între „Asociația Iu Istro - Rumeri Andrei Glavina" și Departamentul pentru Relațiile cu Românii de peste Hotare.

În conformitate cu acest parteneriat, în luna iulie a.c. se vor deschide primele cursuri școlare în dialect istroromân la școlile din Susmievița și Jeián, cu sprijinul autorităților croate, în spiritul tratatelor bilaterale și a acordurilor româno-croate, cursuri care se vor ține cu sprijinul ACIRAG.

Istroromânii populează 8 sate aflate pe versanții lui Monte Maggiore din Istro Croația și sunt în număr de aproximativ 800.

DANA LASC

Prefectura Arad înființează

CONSILIUL JUDEȚEAN AL PERSOANELOR VÂRSTNICE

Organizațiile locale ale pensionarilor și persoanelor vârstnice sunt invitate de Prefectura Arad să-și trimită reprezentanții în data de 10 aprilie a.c., ora 10, în sala 33 a Consiliului Județean, pentru constituirea Consiliului Județean al persoanelor vârstnice.

5 aprilie - ZIUA AUTOMOBILISTULUI

Azi, 5 aprilie, cu ocazia ZILEI AUTOMOBILISTULUI va avea loc la Arad defilarea unor mașini din parcul auto A.C.R.

De asemenea, la ora 12,00, la „Clubul Presei" se va desfășura ședința festivă a Consiliului de conducere al filialei județene A.C.R.

De ieri, școlile și liceele sunt protejate de jandarmi

De la lt. col. Vasile Iov - purtător de cuvânt la Comandamentul de Jandarmi Județean Arad aflăm că începând de ieri conducerea instituției amintite a dispus organizarea și executarea unui complex de măsuri și activități pentru asigurarea ordinii publice în zona adiacentă școlilor și liceelor din municipiul Arad. Pentru început, eforturile jandarmilor se vor concentra asupra acelor unități școlare unde au fost semnalate probleme deosebite.

La Universitatea de Vest „Vasile Goldiș" Arad

PENTRU A DOUA FACULTATE - TAXELE REDUSE LA JUMĂTATE

Biroul Executiv al Senatului Universității de Vest „Vasile Goldiș" Arad a luat, în ședința din 03.04.2000, hotărârea de a acorda facilități financiare acelor absolvenți care doresc să urmeze o a doua facultate. Astfel, toți absolvenții Universității arădene care doresc să-și aprofundeze educația și se înscriu la a doua facultate tot în cadrul Universității de Vest „Vasile Goldiș" Arad, vor beneficia de o reducere cu 50% a taxelor de școlarizare. Prin această măsură, care solicită o implicare financiară serioasă din partea Universității, se dorește a se creea premizele ca tinerii să beneficieze de continuitate în definitivarea lor ca specialiști atât în ceea ce privește instituția de învățământ cât și în ceea ce privește viața în apropierea familiei.

De la 1 aprilie, la Arad

CONTRACT COLECTIV DE MUNCĂ ÎNTRE CGP ȘI SINDICALIȘTI

Ieri, Corpul Gardienilor Publici (CGP) a organizat o conferință de presă. La discuții au participat dl. **Ioan Klein**, comandant C.G.P. Arad, **Lucian Lagșaghi** - președinte SNCSR Frăția Arad, dl. **Lucian Dîrzu** - lider de sindicat.

În urma unei sentințe a Curții de Apel Timișoara, din septembrie 1999, a fost constituit Sindicatul independent al gardienilor publici. Acest fapt a dus la încheierea unui contract colectiv de muncă între cele două părți, după o lună de „încrâncenate" negocieri.

Dl. Klein a precizat că acesta este primul contract de acest gen încheiat, în țară, între C.G.P. și sindicat. „Au mai fost încheiate contracte colective de muncă, dar între conducere și reprezentanții salariaților. Negocierile au fost destul de dure. Inițial, nu am fost convins de eficiența acestor discuții. Dar am înțeles că sindicatul e bine «ancorat în realitate». Sper că între noi va exista o bună colaborare. Împreună trebuie să realizăm o funcționare a societății în parametri optimi."

Acest contract colectiv de muncă intrat în vigoare din 1.04.a.c. prevede mai multe beneficii ale angajaților: creșterea salariilor cu 30%; sporul de noapte se ridică cu 5%; orele suplimentare sunt plătite cu 10% mai mult; salariații beneficiază de trei zile de concediu în plus; sporul de vechime al persoanelor care lucrează de peste 20 de ani se ridică cu 2%.

Conducerea instituției a mai precizat că peste 75% din cifra de afaceri a societății se alocă cheltuielilor de personal. În situația în care societatea încheie mai multe contracte și veniturile cresc, se vor ridica și salariile angajaților. În caz contrar (dacă veniturile scad) vor scade și salariile. „În cazul unor sincope în încasări vor avea loc scădea de salarii cu un procent de 15%, urmând ca diferențele să fie achitate la plățile ulterioare."

MADIANA MICAN

CENTRE MATERNALE FINANȚATE DE UE

În curând, în județul Arad vor fi deschise mai multe centre maternale în localitățile Arad, - la Centrul de plasament nr. 1, Curtici, Ineu Nădlac, Pâncota și Secusigiu. Aceste centre au ca scop oferirea unui sprijin moral și material mamelor care se află sub riscul de abandonare a copiilor. Tinerele mame vor primi ajutor până când vor putea să-și rezolve problemele. Valoarea proiectului este de 500.000 de USD și este finanțat din fonduri ale Uniunii Europene.

D-na Editha Juhasz, directoarea Direcției Județerne pentru Protecția Drepturilor Copilului nea declarat următoarele: „Vom amenaja la Centrul de plasament nr. 1, un centru provizoriu unde vor putea locui trei femei cu trei copii. Pentru noi, acest proiect este deosebit de important întrucât vom încerca să ajutăm acele tinere care nu doresc să-și abandoneze copiii, dar sunt obligate să o facă din cauza lipsei banilor, a unei locuințe, a unui tată „oficial", dar și a lipsei de înțelegere a familiilor.

La noi vor putea găsi sprijin și asistență calificată, care să le îndrume pentru alegerea unei variante mai bune."

SORINA AMBRUȘ

Conferință

Asociația Studenților Creștin Ortodocși, filiala Arad, prezintă joi, 6 aprilie, orele 18, în sala festivă a Liceului Pedagogic din Arad, conferința cu tema **„Iubirea martirică, fundament al familiei"** susținută de părintele **Nicolae Tănase** de la Valea Plopului.

La brutăria lui Beraru din Zărand

ȘOARECII UMBLAU CA PE... BULEVARD!

Nici nu-ți vine să crezi în ce condiții de mizerie greu de descris înțeleg unii patroni să-și desfășoare activitatea! Iar dacă le spui că pentru ei nu există lege, nu există norme igienico-sanitare, ci doar principiul: „nu contează cum - numai bani să iasă!", tot ei se supără! Nu mai departe: cazul domnului **Pavel SAMSON BERARU, patronul Asociației Familiale „BERARU SAMSON" din localitatea Zărand nr. 902.**

Domnia sa **a închiriat, în comună, o brutărie** aparținând (defunctului) FEDERAL-COOP Arad, unitate care, la ora controlului specialiștilor de la Inspecția Sanitară de Stat Arad, avea deja contractul de închiriere expirat. Hai să zicem: „acest motiv mai treacă - meargă, poate fi rezolvat", numai că atunci când luăm în atenție condițiile igienico-sanitare TOTAL NECORESPUNZĂTOARE în care, totuși, brutăria funcționa, lucrurile se schimbă. Și iată de ce: din cauza apelor pluviale, pereții și tavanul din interior erau deteriorați și pe deasupra erau bine afumați și „mascați"

Aflăm de la I.S.S. Arad

de pânze groase de paianjen; instalația de apă rece și caldă curentă (atât de necesară într-o brutărie!) nu funcționa „de nici un fel" și, în consecință, mesele de lucru, ustensilele, utilajele pe lângă faptul că erau deteriorate în majoritate, mai erau acoperite și cu un strat gros de aluat și murdărie. Angajații nu aveau efectuate examenele medicale obligatorii (conform prevederilor Ordinului Ministerului Sănătății nr. 15/1992), iar halatele lor de protecție erau murdare și degradate...

... Iar „capac la toate", pe lângă faptul că în magazia de făină era depozitat și grâu achiziționat de la populație (depozitarea făcându-se după regula „bine și-așa!"), brutăria - cu magazie cu tot - ERA INVADATĂ DE ROZĂTOARE!, în speță - ȘOARECI! Despre deratizare - nici vorbă! Drept pentru care A FOST RETRASĂ AUTORIZAȚIA SANITARĂ DE FUNCȚIONARE, iar activitatea brutăriei a fost sistată. Pe deasupra, „grijuliului" patron i-a fost aplicată și o amendă de 2 milioane lei.

Dumneavoastră ați mânca pâine produsă în astfel de „condiții"? Dacă: „DA"! - e treaba d-voastră. Specialiștii de la I.S.S. Arad au zis: „NU"! Și... controalele continuă!

CONSTANTIN SIMION

5 miliarde de lei - printre degetele vameșilor nădlăcani

Luni după-masa, vameșii maghiari din Nădlac l-au depistat pe cetățeanul polonez S. M. transportând 15,775 kg de heroină. El trecuse „cu bine" de vama română, dar nu a scăpat și de unguri. Acestora li s-a părut suspect faptul că mașina polonezului era înmatriculată cu număr de Austria. În urma unui control amănunțit, drogurile au fost găsite în portiera din spate a autovehicolului, ascunse în 15 flacoane din plastic. A fost descoperit și un al 16-lea flacon, conținând 1200 de tablete de amfetamină. Valoarea totală a capturii depășește cinci miliarde de lei.

D. DUȚU

Împotriva patronilor rău-platnici

PLÂNGERILE PENALE SE VOR ÎNTOCMI PE LOC

Până când noua lege privind stimularea ocupării unui loc de muncă va intra în vigoare, cu tot cu sancțiunile aspre care prevăd pușcărie pentru patronii rău-platnici la bugetul de șomaj, inspectorii de specialitate acționează pe baza actualei legislații.

Amenzile, majorările, penalitățile, sechestrul, poprirele bancare și vânzarea la licitație sunt câteva dintre măsurile care se pot lua împotriva managerilor cu datorii.

Lor li se adaugă și întocmirea plângerii penale în baza Legii 130/1999. Din cele 76 plângeri penale făcute în județul Arad, vreo 30 sunt cercetate de Parchet. Patronii respectivi n-au plătit stopajul la sursă (1% din salariul angajaților) către fondul de șomaj.

Pe viitor, **împotriva patronilor prinși cu mâța-n sac se va face, pe loc, plângere penală**. Folosind această metodă, în luna martie s-a înregistrat un record la încasări: 1,2 miliarde lei au vărsat datornicii, semn că dacă se aplică legea, se poate!

În ceea ce privește topul datornicilor la fondul de șomaj, primele trei locuri sunt ocupate în ordine de ARIS (8,9 miliarde lei), Tricoul Roșu (4 miliarde lei) și Depoul CFR (aproape 2 miliarde).

Pentru liniștea celor ce vor ieși în șomaj de la firmele datoare, precizăm că nu au de suferit din cauza faptului că patronii au „uitat" să vireze sumele la fondul de șomaj.

N. OPREAN

DE LA POLIȚIE - PE SCURT

■ **Iovanovici Gruia - Nicolae**, 28 ani, din Sântana este cercetat pentru săvârșirea infracțiunii de distrugere. Călătorind cu trenul pe ruta Arad-Ciumeghiu, în Halta Comlăuș a aruncat cu pietre spărgând două geamuri.

■ Poliția îi cercetează pentru furt de curent electric pe **Lingurar Avram** 52 ani, din Gurba și **Denuț Nicolae** 62 ani, din Groșeni. Cei doi au blocat contoarele electrice. Prejudiciul a fost recuperat.

■ **Aurica Ovidiu**, 20 ani, din Arad, a fost depistat conducând pe drumurile publice un autoturism, fără a poseda permis de conducere.

■ Poliția o cercetează în stare de libertate pe **Andon Mihaela** 27 ani, din Arad. În calitate de agent asigurări, aceasta a întocmit asigurări la diferite persoane fizice și juridice, în valoare de peste 34.000.000 lei, sumă pe care în loc să o deconteze la societate, a folosit-o în interes personal.

■ Poliția i-a identificat pe **Mărculescu Gheorghe-Eugen** 26 ani din Bârzava, care are de executat 1,6 ani închisoare, pentru săvârșirea infracțiunii de perversiuni sexuale și pe **Moldovan Pardalian** 31 ani din Târgu Mureș, care are de executat 40 de zile închisoare contravențională, în baza Legii 61/1991.

Al doilea supraviețuitor al exploziei din mașina Alfa Romeo de pe Calea Aradului din Timișoara a fost externat

Al doilea supraviețuitor al exploziei din mașina Alfa Romeo de pe Calea Aradului din Timișoara a fost externat, luni seară, din spital.

Florin Martin (24 de ani) a sosit, luni seară, la Arad, după ce a primit acceptul medicilor de la Spitalul Municipal Timișoara pentru externare. Starea sa de sănătate este ușor ameliorată, dar mai există riscul unei hemoragii sau unei afecțiuni a căilor respiratorii, au anunțat doctorii Spitalului Municipal.

Înainte de a pleca din spital, Martin a fost audiat de un procuror de la Parchetul de pe lîngă Tribunalul Timiș. Florin Martin a declarat că nu știa de existența bombei din autoturismul Alfa Romeo și că dormea în timpul producerii accidentului. Din lipsă de probe, procurorul a fost obligat să-l lase pe Martin să plece acasă. Sîmbătă, Cristian Cintean a fost eliberat din arestul IJP Timiș, după ce a fost reținut 24 de ore pentru cercetări. Declarația sa a fost identică cu cea a lui Martin și Parchetul nu a putut elibera mandate de arestare pe numele celor doi. În noaptea de 30/31 martie, Cristian Cintean și Florin Martin se aflau pe bancheta din spate a autoturmului Alfa Romeo care a fost aruncat în aer de o bombă pe Calea Aradului din Timișoara. În urma exploziei, tinerii aflați pe scaunele din față, Ciprian Pasca și Dorin Vasi, și-au pierdut viața. Cercetările Poliției probează faptul că bomba nu i-a vizat pe cei patru tineri din mașină, încărcătura explozivă fiind transportată de aceștia spre o destinație deocamdată necunoscută.

Obligații ale proprietarilor față de chiriași

Proprietarul este obligat să îi notifice chiriașului refuzul de a reînnoi contractul de închiriere cu cel puțin un an înainte de expirarea acestuia, dacă locuința este necesară nevoilor sale de locuit sau ale membrilor familiei sau dacă locuința urmează să fie vîndută și cu cel puțin 60 de zile în cazul în care chiriașul nu a achitat chiria trei luni consecutiv, au decis, marți, deputații, la dezbaterea pe articole a proiectului de lege pentru aprobarea ordonanței de urgență 40/1999 privind protecția chiriașilor.

Chiriașul este obligat să părăsească locuința în termen de 60 de zile de la expirarea contractului de închiriere "dacă locațiunea nu s-a reînnoit", au mai hotărît deputații.

Lucrările Camerei s-au suspendat din lipsă de cvorum, după votarea acestor două articole, urmînd ca deputații să continue marți după-amiază dezbaterea pe articole asupra ordonanței de urgență privind protecția chiriașilor.

Nu încălcați drepturile veteranilor de război

În 23 martie a.c. dimineața, veteranul Păscuț Nicolae din Cermei - în vârstă de 83 de ani! - s-a prezentat la casa de bilete a Stației CFR Cermei. Om bătrân și bolnav, și-a luat cu el, ca însoțitor nevasta, știind că are acest drept. A prezentat două bilete de veteran completate pe distanța Cermei - Arad, însă impiegatul de mișcare, care era și casier, a refuzat biletul însoțitoarei, spunând că nu are dreptul și a pus-o să plătească 18.500 lei.

De ce domnule impiegat Păscuț? (coincidența a făcut să aibe același nume). Credeți că pe bieții oameni îi dau banii afară din casă, de nu se mai pot bucura nici de puținele drepturi ce li se mai acordă?

Alt caz ne-a fost sesizat de veteranul Ilie Jiva din satul Rostoci, comuna Pleșcuța. De astă dată, primăria comnei „a uitat" de niște prevederi legale privind scutirea de impozite și taxe (Legea 27/1994) a veteranilor de război, a văduvelor acestora ș.a. și a încercat să le cam „umble" prin buzunare, punându-i la plată. Nu mai e cazul să amintim de ce acești oameni merită din plin respectul și prețuirea noastră pentru toate cele îndurate pe fronturi în tranșee făcându-și datoria de ostași.

Mai mult respect, omenie și grijă față de ei, domnilor!

TRAIAN DĂRĂȘTEANU,
Gurahonț

Bancă a rromilor din Oltenia

Liderii rromilor din Oltenia s-au întîlnit, luni seară, într-un restaurant din Craiova, pentru a pune bazele unei bănci, informează corespondentul MEDIAFAX.

Un grup de 25 de rromi înstăriți din Craiova, din județele Olteniei și din București au hotărît înființarea "Băncii Naționale a Rromilor", care să aibă sediul în Craiova. Cei 25 vor fi acționarii băncii și vor participa, în egală măsură, la constituirea capitalului bancar.

Inițiativa aparține lui Vasilică Isvoranu, zis Medalion, și lui Ion Trandafir, zis Sadoveanu, din Chitila (București), care vor deține funcții de conducere. Ei au contactat deja contabili rromi, care au fost de acord să lucreze la această bancă.

Ideea a fost salutată și de Ion Serdaru - bulibașa rromilor din Dolj. Vasilică Isvoranu spune că, de la această bancă, se pot împrumuta, în principal, rromii, dar și românii care prezintă garanții serioase. Pînă la sfîrșitul lunii iulie, fondatorii băncii au promis că vor găsi un sediu pentru bancă și vor înainta spre aprobare documentația necesară, iar pînă la sfîrșitul anului bancar instituția va putea funcționa. Ei au anunțat că la ghișeul cu publicul vor lucra cele mai frumoase țigănci, care vor participa, în următoarele luni, la un curs de calculatoare.

PDSR SUSȚINE CĂ MINISTERUL FINANȚELOR INTENȚIONEAZĂ SĂ COLECTEZE IMPOZITELE ȘI TAXELE PRIN FIRME PRIVATE CONDUSE DE FRUNTAȘI LIBERALI

PDSR susține că Ministerul Finanțelor va promova în Guvern o ordonanță de urgență prin care se va privatiza activitatea de colectare a restanțelor, impozitelor și taxelor, iar firmele private care ar avea acces la această activitate vor fi ale fruntașilor liberali.

Deputatul PDSR Florin Georgescu, fost ministru de Finanțe, a declarat, marți, într-o conferință de presă, că partidul său cere Ministerului condus de Decebal Traian Remeș să renunțe la această inițiativă.

Georgescu a spus că "se dorește ca, după promovarea ordonanței, să se facă o așazisă licitație în urma căreia vor cîștiga 1-2 firme ale fruntașilor liberali" și care "vor derula activități în folos propriu și în dezavantajul statului".

El consideră că, din cele 50 de mii de miliarde lei cît are de încasat Ministerul Finanțelor de la agenții economici, vor fi recuperați doar 2%.

Georgescu a precizat că ordonanța a fost elaborată, "la o anumită comandă", de un grup de specialiști și urmează să fie introdusă în două-trei săptămîni în ședință de Guvern.

PDSR mai cere Ministerului Finanțelor să revizuiască total sistemul de acordare a înlesnirilor fiscale pentru agenții economici cu datorii, întrucît beneficiarii sunt "firme obscure" producătoare de alcool, care nu sunt operatori din sectoare strategice, a mai spus Georgescu.

El a criticat "emiterea unui număr mare de garanții guvernamentale pentru credite destinate instituțiilor publice", considerînd că această măsură este "contraproductivă" și înseamnă "ipotecarea bugetelor viitoare".

Georgescu a mai spus că PDSR mai solicită o dezbatere publică pe marginea memorandumului pe care Guvernul îl va încheia cu FMI.

Aseară, în Liga Campionilor

Cea mai prestigioasă competiție europeană la nivel de cluburi, Liga Campionilor, a ajuns în faza sferturilor de finală. Echipele rămase în cursă se înfruntă după formula meciurilor directe, manșa tur disputându-se în această săptămână, pentru ca returul să aibă loc peste 14 zile, pe 18 și 19 aprilie. Aseară, în primele dispute:

Real Madrid-Manchester United 0 - 0
F.C. Porto - Bayern München 1 - 1

MIERCURI, 5 APRILIE 2000

TVR 1

7,00 Matinal național
9,00 TVR Iași
10,00 Bine și rău - rel.
10,25 Agenția de plasare - rel.
11,05 TVR Cluj-Napoca
12,05 Punct ochit - rel.
13,05 TVR Timișoara
14,00 Jurnal
14,15 Ciber-Fan
14,30 Evrika!
15,00 Magazin sportiv
16,00 Ecoturism
16,25 Medicina pentru toți
16,55 Fotbal Divizia A: Astra Ploiești - Steaua București
18,55 Corect
19,05 Avanpremieră Știri
19,05 Sunset Beach - s.
20,00 Jurnal * Meteo * Sport
20,55 Bani care ucid - dramă, coprod. 1995, prima parte
22,35 În flagrant
23,10 Jurnalul de noapte
23,25 Lumea dansului
0,25 Café Corso

TVR 2

7,00 Femeia misterioasă - rel.
7,45 Alfred Hitchcock prezintă ... - s.
8,35 Care pe care - rel.
9,15 Veni, video, vici! - rel.
9,30 Arca lui Noe - rel.
10,00 Puls 2000 - rel.
10,45 E dreptul tău - rel.
11,15 Povestiri de la Hollyood - rel.
12,00 Povestea unui vultur - rel.
13,00 Desene animate
13,30 Tineri interpreți
13,45 Toți, împreună
14,45 Știri
14,50 Desene animate
15,15 Care pe care
16,00 Trupa DP2
17,30 Femeia misterioasă - s.
18,15 Se întâmplă acum!
18,45 Telejurnal
19,20 Rapsozii satelor
19,35 Tată de duminică - dramă, România, 1975
21,10 Mit și istorie
21,55 Călătorind prin țară
22,10 Alfred Hitchcock prezintă... „Cine are nevoie de dușmani?" - s.
23,00 Știri
23,05 Știri bancare și bursiere
23,10 Lentila de contact
0,10 Desene animate
0,35 TVM. Mesager

PRO TV

7,00 Bună dimineața, Pro TV e al tău!
10,00 Tânăr și neliniștit - s.
10,45 Cursa cea mai lungă - s.
11,30 Diagnostic - crimă! - s.
12,10 Vârf de sezon - comedie/parodie, Marea Britanie, 1988
14,00 Tânăr și neliniștit - s.
14,50 Divizia A: FC Brașov - Dinamo - Live
16,55 Sens unic
17,00 Știrile Pro TV
17,30 Cursa cea mai lungă - s.
18,20 Dădaca - s.
18,50 Chestiunea zilei
19,00 Știrile Pro TV
19,50 Chestiunea zilei pe scurt
20,00 Walker - polițist texan - s.
21,00 Chestiunea zilei
21,30 Liga Campionilor: Chelsea - Barcelona - live
23,30 Liga Campionilor: Valencia - Lazio
1,00 Fotbal: Rezumat Liga Campionilor
2,00 Diagnostic crimă! - s. - rel.
2,45 Vârf de sezon - rel.
4,00 Babylon 5 - s.
5,00 Miracolul tinereții - s.
6,00 Aripile pasiunii - s.

TV ACASĂ

6,15 Știrile de Acasă - rel.
6,45 Dragoste și putere - rel.
7,15 Acasă la bunica - rețete culinare - rel.
7,30 Căsuța poveștilor - rel.
7,45 Copilul adus de mare - rel.
8,30 Pentru iubirea ta - rel.
9,15 90-60-90 Fotomodele - rel.
10,05 Femeia vieții mele - rel.
11,00 Sânge din sângele meu - rel.
11,50 Cum să-ți omori soția - f. rel.
14,00 Antonella - s.
14,45 Verdict: crimă! - s.
15,35 Dragoste și putere - s.
16,00 Copilul adus de mare - s.
17,00 Desene animate
17,10 Acasă la români - muzică populară
17,15 Acasă la bunica - rețete culinare
17,30 Pentru iubirea ta - s.
18,30 Știrile de Acasă
19,05 Sânge din sângele meu - s.
20,00 90-60-90 Fotomodele - s.
21,00 Femeia vieții mele - s.
22,00 Hoinarii - f. SUA, 1979
0,05 Dragoste și putere - rel.
0,30 Verdict: crimă! - s.
1,20 Profesiunea mea, cultura - rel.
2,45 Știrile de Acasă - rel.

ANTENA 1

7,00 Observator
8,00 Dimineața devreme
10,00 Știri
10,10 Tropical Heat - s.
10,30 Fără obligații - s.
11,00 Balboa - dramă, SUA, 1982
13,00 Știri
13,15 L.A. Doctors - s.
14,00 Decepții - s.
15,00 Scandalul - s.
16,00 Suflet rebel - s.
17,00 Știri
17,20 Divertisment Vouă
17,25 Intrigi în Paradis - s.
19,00 Observator
20,00 Nemesis 2: Nebula - acțiune, SUA, 1995
22,00 Observator
22,30 Marius Tucă Show
1,00 Navarro - s.
2,30 Scandalul - rel.
3,15 Suflet rebel - rel.
4,00 Intrigi în Paradis - s.
5,30 Hombres - războiul sexelor - s.

PRIMA TV

7,00 Karaoke Show - rel.
8,00 Dimineața cu Prima
12,00 Celebri și bogați - rel.
13,00 Special - rel.
15,00 Bilanț - rel.
15,30 Vacanță a la Petrișor - rel.
16,00 Viața în direct
17,00 Celebri și bogați - s.
18,00 Focus * Sport * Meteo
18,30 Clip Art
18,35 Poză la minut - s.
19,00 Real TV
19,30 Exploziv
20,00 Detectivi de elită - s.
21,00 CI5: Profesioniștii - s.
21,30 Apel de urgență
22,00 Frasier - s.
23,00 Special
0,30 Film artistic

TELE 7 ABC

7,00 Știri
7,10 Bună dimineața, România!
9,00 Dincolo de anul 2000 - rel.
10,00 Știri
10,30 Senzațional cu Dan Diaconescu - rel.
11,30 Economic ABC - rel
11,50 Gura lumii - rel.
12,00 Cutia Pandoriei - rel.
12,45 Dincolo de stadion - rel.
14,15 24 din 24 - rel.
15,00 Știri
15,10 Teleshopping
15,45 Post Meridian
18,00 Documentar
19,00 Dincolo de anul 2000 - doc.
20,00 Telejurnal
20,35 Economic ABC
20,50 Gura lumii
21,00 Senzațional cu Dan Diaconescu
22,00 Reporter Tele 7
22,30 Telemedicina
0,00 Știri
0,30 Concert
1,35 Teleshopping
1,45 Telejurnal - rel.
2,30 Economic ABC - rel.
2,50 Gura lumii - rel.
3,00 Dincolo de anul 2000 - rel.

TV ARAD

7,00 Observator
8,00 Știri TVA - rel.
8,30 Studioul economic arădean - rel.
9,50 Anunțuri
10,00 Știri
10,10 Tropical Heat - s.
11,00 Balboa - film
13,00 Știrile amiezii
13,15 L.A. Doctors - s.
14,00 Decepții - s.
15,00 Scandalul - s.
16,00 Suflet rebel - s.
17,55 „Vouă"
17,25 Divertisment
18,00 Emisiune în limba germană
18,20 Anunțuri
18,30 Știri TVA
19,00 Observator
19,55 „Vouă"
20,00 Club T
21,20 Anunțuri
21,30 Știri - rel.
22,00 Observator
22,25 „Vouă"
22,30 Marius Tucă Show
În continuare programul este identic cu cel al Antenei 1.

TV INTERSAT

9,00 Deschiderea programului
9,15 Revista presei
9,45 Horoscop
9,50 Dulce ispită - s.
10,30 Desene animate - Cartuna Show
11,00 Știri - rel.
11,30 Mistere, farmece și miracole
12,00 Războiul lui Da Vinci - f. rel.
13,30 Emisiune în limba germană - rel.
14,00 Videoclipuri
14,15 Amintiri din anul 1976 - rel.
15,00 Zona politică - rel.
16,00 Desene animate
16,30 Planeta video a copiilor
17,00 Emisiune în limba maghiară
18,00 Obiectiv economic
18,15 Comorile lumii
18,30 Haideți să ne jucăm
18,45 Știri * Meteo * Sport * Publicitate * Vocea străzii
19,30 Trei ceasuri rele - emisiune în direct
20,30 Farmacia de serviciu - s.
21,00 Forțele speciale de elită
22,00 Deșertul vorbește
22,30 Dorința de-a învinge - film
0,00 Știri - rel.
0,30 Erotica
1,30 Închiderea programului

HBO

10,00 Colegi de cameră - dramă, SUA, 1998
11,45 Dependenți de dragoste - dragoste, SUA, 1996
13,30 Regina frumuseții - dramă, SUA, 1998
15,00 Suspecții - dramă, SUA, 1997
16,15 Crimă într-un orășel - suspans, SUA, 1999
18,15 Il Postino - dramă, Italia, 1994
20,00 Podul dragonilor - acțiune, SUA, 1999
21,30 Stargate - s.
22,15 Rol principal - dramă, SUA, 1997
0,00 Lovit din nou - comedie, SUA, 1999
1,30 Cimitirul viu - thriller, SUA, 1996

ATOMIC TV

7,00 Selector
10,25 Reactor - rel.
10,30 Cinematomic - rel.
11,00 Atomix cu Oana - rel.
14,00 Interactiv
15,55 Reactor - știrile zilei
16,00 Rockada - rel.
17,00 Selector - muzică non-stop pe toate gusturile
19,00 Atomix cu Tudor
21,55 Reactor - știrile zilei
22,00 Atomic Café
22,30 Cybernet
23,00 Metropolis

RADIO ARAD & RADIO CONTACT (99,1 MHz)

5,00-8,00 Lupta cu somnul; 8,00-10,00 Bună dimineața, Arad!; 10,00-12,00 Tovarășii mei; 12,00-14,00 Pulsul zilei; 14,00-15,00 Radio Magazin; 15,00-17,00 Contact FM; 17,00-18,00 Lumea voastră; 18,00-19,00 Jocul muzelor; 19,00-19,30 Bună seara, Arad!; 19,30-20,00 Viața spirituală; 20,00-20,15 Fanta Fiesta; 20,15-22,00 Seară de seară; 22,00-24,00 Fair play; 24,00-01,00 La ceas de blues în delfinariu

RADIO PRO FM (92,1 MHz)

1,00-2,00 **FABRICAT ÎN ROMÂNIA** cu Andrei Gheorghe; 2,00-3,00 **TONOMATUL PRO FM** cu Cristi Dicianu; 0,00-5,00 **MUZICĂ**; 5,00-5,30 Buletin de știri la fiecare sfert de oră; 5,30-8,00 **PRO FM PÂNĂ LA UNU** cu Nono Semen și Laura Călăceanu; 7,00-10,00 **PRO FM PÂNĂ LA UNU** cu Cătălin Lăpușcă; 10,00-13,00 **PRO FM PÂNĂ LA UNU** cu Mihai Dobrovolschi; 13,00-14,00 **13-14 cu ANDREI** cu Andrei Gheorghe; 14,00-17,00 **PROTIM PRO FM** cu Cristian Pavel; 17,00-19,00 **ARBEMA PREMIUM MUSIC** cu Cătălin Lăpușcă; 19,00-22,00 **ASCULTĂ-ȚI MUZICA** cu Adi Moisescu; 22,00-23,00 **PRO FM EXPLORER** cu Mihai Gurei; 23,00-1,00 **RONDUL DE NOAPTE** cu Răzvan Exarhu

RADIO TIMIȘOARA

6,00 Ceasurile dimineții; 8,00 Muzică populară cu dedicații; 9,00 Cânt din suflet; 10,00 De zece ori România; 11,00 Gramofon; 12,00 Miez de zi la polul vest; 13,00 Emisiune în limba germană; 14,00 Emisiune în limba maghiară; 15,00 Emisiune în limba sârbă; 16,00 Radio cocktail; 18,00 Actualitatea radio; 18,15 Piti show; 19,00 Radiojurnal; 19,15 Bilet de voie ; 20,05 Călătorie în lumea poveștilor; 20,15 Autohton pop-rock; 21,00 Curierul de seară . Știri: 6,00; 7,55; 9,00; 11,00; 12,50; 16,00; 17,00; 20,00; 21,00; 21,55
Radiojurnal: 7,00; 19,00

RADIO SEBIȘ

6,00 Matinal „21"
9,00 Alo, tu alegi!
10,00 Cafeaua de zece
12,00 Magazin „21"
14,00 Astăzi te sărbătorim - muzică populară și dedicații
15,00 Secvența „21"
18,00 La mulți ani! - dedicații muzicale
19,00 V.I.P.
20,00 Expresul de seară
22,00 Club „21"
0,00 92,1 Insomnii

Se apropie alegerile...

SE DEFINITIVEAZĂ LISTELE

PUNR
La sfârșitul săptămânii trecute, conducerea organizației județene s-a intrunit la sediul din Arad și au fost discutate listele de candidați pe fiecare localitate în parte. PUNR are stabiliți candidați de primar pentru 12 localități. La municipiul Arad PUNR nu are candidat propriu.

PNR
Sâmbătă a fost preluat noul sediu din Nădlac, care urmează să fie amenajat. Cu această ocazie s-a discutat pe teme de campanie electorală și organizare cu membrii din Nădlac.

PNȚCD
Sâmbătă, țărăniștii arădeni au fost prezenți la Cărand, unde s-au luat în discuție listele de candidați. Același lucru s-a făcut duminică la Șeitin, unde a fost prezent și prefectul Gheorghe Neamțiu, dar nu în calitate de prefect, ci de membru PNȚCD.

ApR
Responsabilii cu campania electorală ai ApR Arad au participat sâmbătă la Oradea la o întâlnire zonală, referitoare la aspectele juridice ale campaniei electorale și alegerilor locale ce vor avea loc pe 4 iunie.

PD
Sâmbătă, președintele C.J. Arad, Dan Ivan a fost prezent la Sântana unde a fost lansat candidatul de primar și a fost prezentată lista de candidați pentru consiliul local.
Același lucru l-a făcut domnul Ivan și duminică, de data aceasta la Zăbalți și Bruznic. Tot duminică, senatorul Ioan Crețu a fost la Seleuș unde a lansat candidatul de primar și lista de consilieri.

ȘERBAN POPESCU

„VOM DUCE O CAMPANIE CURATĂ"

Ieri la sediul PNȚCD Arad a fost organizată o conferință de presă la care au participat Adela Cristea - purtător de cuvânt, Vasile Ciubăncan - președinte și Ovidiu Marian - candidatul de primar pentru Arad.

În prima parte, presa a fost informată despre Conferința Națională a Studenților ce va avea loc vineri, sâmbătă și duminică la Arad. La acest eveniment și-au anunțat participarea o seamă de fruntași țărăniști, după cum deja v-am informat.

Totodată vineri va fi făcută și lansarea oficială a candidatului de primar pentru municipiul Arad.

Referindu-se la apropiata campanie electorală, țărăniștii

Conferință de presă la PNȚCD

arădeni au apreciat că ei vor duce o campanie curată, fără mizerii la adresa adversarilor **„Dar dacă vom fi atacați vom riposta"** a preciat Adela Cristea. PNȚCD Arad, va lansa doar atacuri de ordin politic, doctrinar și administrativ. La locale vor candida sub sigla CDR, dar pe listă vor fi doar țărăniști pentru că în CDR la ora actuală sunt doar două partide PNȚCD și PER, iar ecologiștii nu au filială la Arad.

Adela Cristea a apreciat că pentru PNȚCD Arad alegerile nu pot să însemne decât o victorie pentru că la ora actuală nu au decât trei consilieri locali și doi județeni.

ȘERBAN POPESCU

ATENTAT LA MILA ROMÂNULUI

Românul este un om milos prin excelență. De acest fapt profită o mulțime de indivizi cunoscători ai laturii sensibile a celui care a fost veșnic sărac. Din puținul pe care îl are, săracul lasă să scape o mie de lei în pălăria șmecherului care face pe ologul sau în cutia amărâtei care face pe lălăița în fața Catedralei.

Nu departe de falsul olog și falsa lălăită, care își dezvoltă talentul actoricesc întru stoarcerea unui bănuț de la fraieri, sunt politicienii din ziua de astăzi. Dacă nu reușesc să smulgă voturi prin intermediul celebrelor „roate de voinici", devenite anacronice sau prin promisiuni mincinoase, în ultimul moment recurg la cea mai sigură metodă: autovictimizarea. După ce știe că patru ani de zile a fost înjurat de către electoratul căruia i-a promis marea cu sarea și nu i-a dat nimic, politicianul nostru se rupe de partidul care i-a pus o pită (bună) pe masă și începe să arate acuzator cu degetul: **„Ticăloșii, m-au eliminat pentru că am vrut să fac bine! Nu mai suport să stau în acest cuib de viespi! Mă**

Tableta zilei

duc la alt partid sau îmi fac partidul meu și veți vedea voi ce natural mă voi mișca de aici înainte!". Ascultând ditirambii revoltatului, bietul elector român se gândește în mod instinctiv la ologul nenorocit și exclamă: **„Săracul, ia uite ce i-au făcut porcii ăștia!"** Chiar începe să creadă că „extirpatul" de la partidul care l-a crescut și l-a hrănit va face un partid „ca soarele", de vor curge lapte și miere pe râurile României, în caz că acest partid va ajunge la putere. În mintea electoratului român, cel care spune adevărul despre niște tâlhari, devine un justițiar. Numai că acest „justițiar" nu este altceva decât tot un tâlhar care spune adevărul pentru simplul motiv că lui îi folosește în tentativa de a-și îndepărta ortacii de pradă. Până acum, tactica ologului și lălăitei a dat roade. Rămâne de văzut dacă românul va suporta și de această dată atentatul la mila lui proverbială. S-ar putea să constatăm cu surprindere că „ologul" o ia la fugă de nu-l mai ajunge nici Gabriela Szabo, iar „lălăita" își va relua meseria de profesoară de dicție! Ce va fi după aceea? Cum ce? Românul va rămâne un om milos!

SIMION TODOCA

Politica la țară

„EI FAC CUM ȘTIU, NOI FACEM CUM PUTEM"

AUREL COLF, Hălmagiu, 61 ani, agricultor.

– Ce ziceți de politicienii noștri?
– Noi ce să zicem? Nu zicem nici bine, nici rău. Ei fac cum știu, noi facem cum putem.

– Și credeți că ei știu ce fac?
– Fiecare știe ce face pentru el.

– Vă place cum este condusă țara?
– Eu ce să zic? Nu pot să spun că-mi place sau nu-mi place. Pot să spun doar că sămânța de cucuruz e prea scumpă, au suit-o la 40-50 de mii kilogramul. De unde scoatem noi banii? Aici e mare încurcătură cu noi.

– Ce ar trebui făcut?
– Să nu se mai dea toate așa de scump. Or să vină și cupoanele, nu știu când. Dai un cupon pe un kg de cucuruz. Pomană de la stat sunt cupoanele.

– Ce v-ar lipsi dvs.?
– Ne lipsește curajul. Să ne dea curaj.

– De unde să vină curajul?
– De la ei, care dau produsele astea, să fie mai ieftine.

– Cine sunt ei?
– Cei care conduc țara. Ei să ne dea curaj.

I. IERCAN

S.C. „Adevărul" SRL nu-și asumă responsabilitatea pentru conținutul articolelor publicate, aceasta revenind în exclusivitate autorilor.

La Sebiș

Tinerii pedeseriști îl sprijină pe primarul Gheorghe Feieș

La sfârșitul săptămânii trecute, în cadrul Organizației de Tineret P.D.S.R. Sebiș a fost ales un nou birou exec iv.

Funcția de președinte i-a revenit domnului Teodor Sulincian.

De asemenea s-au ales trei vicepreședinți, un secretar și opt membri.

Din partea organizației județene O.T. P.D.S.R. au fost prezenți, președintele Marius Sălăjan și prim - vicepreședintele Sorin Gurilă.

Problema cea mai importantă discutată a fost aceea că tinerii să sprijine necondiționat și în mod foarte activ campania actualului primar Gheorghe Feieș.

Conform declarației președintelui organizației județene, domnul Feieș are rezultate deosebite la nivelul acestui oraș.

GELU GROZA

PRM Arad așteaptă „valul" de la București

La ora actuală, organizația județeană a PRM este în febra pregătirii Plenarei Consiliului Județean din data de 15.04.2000, ocazie cu care la Arad va ajunge un „val" de personalități marcante ale conducerii centrale PRM. La conferința de presă de ieri, președintele Lucian Stana ne-a anunțat că la Plenară va fi analizat stadiul fuziunii cu PFD '89 și va fi lansat un candidat- surpriză la Primăria Aradului. ◆ Organizația arădeană va putea raporta că a definitivat listele de candidați în toate localitățile județului, cu condiția ca până atunci să se găsească o soluție pentru ultimele două localități nebifate încă din cauză că au populație de etnie maghiară. Adrian Mureșan, vicepreședinte resposabil cu propaganda, ne-a asigurat că problema va fi rezolvată. ◆ Au fost deja stabilite comisii antifraudă care vor delega reprezentanți la toate secțiile de votare. ◆ Sâmbătă, trei delegate ale Organizației de femei PRM vor pleca la București, la Conferința Națională a Organizațiilor de Femei. Se speră că Aradul va ocupa două locuri în structurile centrale.

S. TODOCA

Jonathan Eyal – agent electoral al actualei puteri?

Senatorul PDSR Radu Timofte a declarat, marți, că directorul Institutului Regal de Studii Strategice din Londra, Jonathan Eyal, este un agent electoral al președintelui Emil Constantinescu și al actualei puteri, poziție pe care acesta și-a manifestat-o încă din 1996.

Jonathan Eyal a declarat, luni, pentru BBC, că poziția României în legătură cu negocierile pentru aderarea la NATO va fi "șubredă" dacă Ion Iliescu și partidul său ar reveni la putere.

Timofte consideră că previziunile lui Jonathan Eyal, care în 1996 afirma că România are o singură șansă pentru integrare și anume revenirea monarhiei, au mai fost contrazise, deoarece, în același an, țara noastră a semnat Parteneriatul pentru Pace și Acordul de Asociere la UE.

"Eyal, ca și alți agenți electorali ai președintelui Constantinescu, sînt, pe măsură ce trece vremea, din ce în ce mai lipsiți de credibilitate, atît pe plan intern cît și pe plan extern", a afirmat Timofte.

Senatorul PDSR a mai apreciat că aceste demersuri nu fac decît "să consolideze" imaginea actualei puteri: incapabilă să guverneze, să respecte principiile democrației și să-și recunoască greșelile.

8 9

(Urmare din pagina 1)

Escrocii știu ei cum să te tragă de limbă ca să treacă cât mai mult timp și să-și scoată pârleala cu cadourile „gratuite". Tu, naiv, crezi că escrocul îți vrea binele. El îți vrea banii, de fapt, iar tu cotizezi încrezător în virtuțile „talismanelor" oferite.

8 9 te vindecă în mod miraculos de boli la care medici cu renume nu le-au găsit leacul. 8 9 îți spune să suni și vei primi gratuit un plasture ... japonez, nici mai mult, nici mai puțin, căci e mai exotic, care-ți va lua durerea cu mâna. Că leacul cu pricina te ... ustură la buzunar nu știi decât atunci când primești factura telefonică generos încărcată de 8 9. Sănătatea costă și ea bani.

Dacă din întâmplare nu ai un medic în care să ai încedere că te vindecă de boli, n-ai decât să telefonezi la 8 9. Aici vei găsi doctorul minune care în doar câteva minute îți va da o consultație ... gratuită. Că această consultație costă zeci sau sute de mii de lei vei afla tot de la factura telefonică a lui 8 9.

Vrei să-ți cunoști viitorul? Sună cu încredere la 8 9. Viitorul apropiat vi-l spun eu de pe acum: veți avea încărcată factura telefonică.

Mă opresc aici cu telefonul 8 9. Nu am epuizat variantele escrocheriei generate de acest telefon bun la toate, după cum s-a văzut. Dar mai ales bun să ia banii de la fraieri.

Societatea întreagă, politicienii, justiția, organismele nonguvernamentale, de la cățel la purcel, toată lumea știe că telefonul 8 9 reprezintă o escrocherie patentată. Nimeni nu ia nici o atitudine. Societatea civilă, organele abilitate, moraliștii (câți or mai fi, dacă or mai fi!), într-un consens unanim tac și afacerea prosperă.

Șarlatanii se bazează pe prostia omului, pe credulitatea lui, dar și pe sărăcie. Exceptând telefoanele erotice, celelalte oferă ceva palpabil, câștiguri în bani sau obiecte. S-a văzut cu ce preț.

Cine e vinovatul? Șarlatanul sau fraierul? Evident, ambii. Dar, mai presus de toate, societatea coruptă care acceptă acest gen de escrocherii, dar și altele mult mai periculoase pentru individ.

8 9 este unul dintre cancerele care macină societatea românească. Nu sunt semne că 8 9 și alte escrocherii vor dispărea prea curând. De fapt, 8 9 este unul dintre semnele care marchează nu doar societatea românească, ci întregul sistem de valori mondiale. Atâta doar că la noi a luat forme și manifestări aberante. Și, deocamdată, fără leac.

Jumătate dintre români își trăiesc viața de azi pe mâine cu iluzia 8 9.

La Ortopedie-Traumatologie II

CONDIȚII DE ASISTENȚĂ MEDICALĂ MAI BUNE

Aradul e recunoscut pe țară pentru specialiștii ortopezi de la Spitalul Județean. La Arad, în 1949, doctorul Ioan Georgescu, o somitate în lumea medicală, a înființat unul dintre primele servicii de ortopedie din România, pe care ulterior l-a dezvoltat alături de o echipă dornică să-și urmeze discipolul. Așa s-a creeat o tradiție ca în orașul nostru ortopezii să nu coboare ștacheta ridicată de doctorul Georgescu.

● 83 de milioane de lei, pentru proteze

Serviciul de Ortopedie-Traumatologie funcționează de trei ani cu două secții, fiecare cu câte 55 de paturi. Secția Ortopedie-Traumatologie II este condusă de **dr. Vîrvescu Cornel, medic primar.** Cele mai frecvente cazuri - spunea doctorul Vîrvescu - sunt cele de traumatologie. Însă în ultima perioadă, serviciul a fost asaltat și de cazuri de ortopedie. S-au adresat aici în special pacienți cu afecțiuni artrozice ale șoldului, pentru a beneficia de proteză. **„Până nu demult, din lipsă de fonduri, nu eram dotați cu cele necesare. La ora actuală, există un program național al Ministerului Sănătății, care alocă fonduri speciale pentru astfel de proteze."** În condițiile în care anul trecut sumele de bani alocate în acest scop au fost ceva mai mici, 60 de pacienți au beneficiat de proteze care au înlocuit articulația bolnavă a șoldului. Semne bune anul (2000) are, pentru că deja la Ortopedie-Traumatologie II s-au primit **83 de milioane de lei pentru acest tip de proteze și avem în perspectivă să trecem în viitorul apropiat și la protezarea genunchiului."**

● Cu proteză, 80% mobilitate

Până la derularea acestui program, pacientul era nevoit să suporte costul protezei. La ora actuală, beneficiază de proteză gratuită pacientul asigurat. Cine are un șold cu proteză e un om a cărui „greutate" se măsoară și în mărci germane, fiindcă o proteză costă între 800 și 2000 DM. În funcție de tipul de proteză, se socotește și durata de funcționare care este de maximum 20 de ani. Șeful secției Ortopedie-Traumatologie II preciza că **„persoanele care au beneficiat de proteză pot să-și folosească articulația în proporție de 80%. La circa șase săptămâni de la operație, pacientul poate călca pe piciorul operat și are nevoie de un baston doar pentru siguranță".** Un alt avantaj este că **„durerea dispare complet".** Media de vârstă a persoanelor care au nevoie de proteză este 60 de ani. Doctorul Vîrvescu menționa că **„la femei luxația congenitală de șold neglijată sau chiar tratată, care generează coxartroza, e mai frecventă".**

● În loc de operația clasică, doar „două butoniere"

Tehnica pătrunde, chiar dacă cu pași mai mici, și în sistemul sanitar românesc. La Ortopedie-Traumatologie II, am aflat de la doctorul Vîrvescu, funcționează un compartiment de artroscopie. Aici se recurge **„la intervenția în articulații pe cale artroscopică, sub control al leziunii care se urmărește pe un monitor."** Așadar, intervenția nu mai presupune operație clasică, ci **„două butoniere a câte un centimetru fiecare".** Se operează în acest mod clasicele rupturi de menisc - frecvente la sportivi - și rupturile de ligamente. Avantajele sunt evidente. O operație clasică presupune circa o lună și jumătate de recuperare. Intervenția artroscopică permite pacientului să părăsească spitalul la o zi după operație, pe propriile-i picioare!

„Bolnavilor trebuie să le oferi tot ce există la ora actuală ca mijloc de tratament" - este de părere dr. Vîrvescu. În acest scop, secția mai are în dotare un aparat cu laser, recent achiziționat cu bani proveniți din sponsorizări. Acest aparat tratează entorsele, contuziile, hematoamele și are proprietatea că reduce inflamația locală. Secția mai folosește și un alt aparat, Bioptron, care acționează asupra afecțiunilor amintite mai sus, dar care funcționează pe un alt principiu. Bioptronul este achiziția unuia dintre cei patru medici ai secției, care îl pune la dispoziția pacienților atunci când este nevoie.

TEODORA MATICA

Hotărâri doar pe hârtie

TIR-URILE CIRCULĂ „ÎN DRACI" PE STRĂZILE JIULUI ȘI TURDEI

După ce Comisia de circulație a municipiului a luat decizia de a limita viteza și tonajul la mașinile care trec pe străzile Jiului și Turdei, părea că totul va intra în normal.

Când colo, nici pomeneală! „Zilele trecute s-au pus indicatoare care nu se respectă. Ba, mai mult, de două zile acestea au fost date jos. TIR-urile circulă cu aceeași viteză. Până când o să mai fim umiliți sau decizia Comisiei a fost o păcăleală, pentru că nu o ia nimeni în seamă?", ne scriu reprezentanții celor 80 de familii ale căror case s-au deteriorat din cauza „cutremurelor" făcute de mașinile grele ce trec pe acolo.

Soluția o dau tot locuitorii din zonă: E suficient ca măcar vreo câteva ore pe zi să fie un reprezentant al Poliției care să-i ardă la buzunar pe șoferi și alta o să fie treaba! Altfel, hotărârea și implicit soluționarea problemei rămân doar pe hârtie...

N. O.

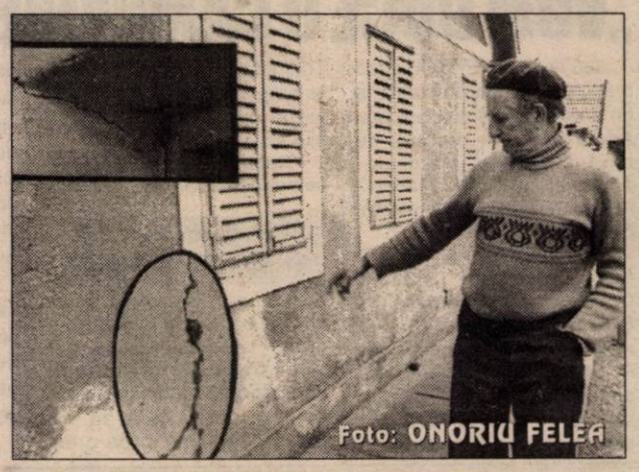
Foto: ONORIU FELEA

Persecutații regimului Antonescu

DUȘI CU ZĂHĂRELUL DE ACTUALUL... REGIM

Decretul 118/1990, care stabilește acordarea unor drepturi persoanelor persecutate din motive politice în perioada martie 1945-decembrie 1989, s-a modificat și completat an de an.

În vara trecută, pentru a se pune bine cu Occidentul, guvernanții au trântit Ordonanța 105. Aceasta glăsuiește că: „beneficiază de anumite drepturi (...) persoana care a fost persecutată sau deportată de către regimul instaurat în România cu începere la data de 14 septembrie 1940-23 august 1944, pe motive etnice și rasiale". „Anumitele drepturi" sunt în principal scutirile de tot felul de impozite, plus indemnizațiile lunare.

Luând de bună promisiunea celor de la putere, în toamna anului trecut reprezentanți ai Comunității evreiești din Arad (principalii beneficiari ai Ordonanței) s-au dus la Direcția Muncii să-și ceară drepturile.

Numai că, surpriză. Pentru că nimeni nu a arătat care sunt normele de aplicare ale acestei Ordonanțe (de exemplu, în ce constă persecuția) angajații Direcției Muncii s-au văzut puși în imposibilitatea de a-i ajuta.

Au urmat drumuri la București, discuții între reprezentanții Direcțiilor Muncii din alte județe și interpretări prin analogie a legilor.

Abia în aceste zile a fost pusă la punct o strategie unitară, pe baza căreia solicitările celor 62 de persoane din județ să poată fi analizate și ... rezolvate (după caz).

NICOLAE OPREAN

R.A.R. ATENȚIONEAZĂ SERVICE-URILE ȘI AGENȚII ECONOMICI

Urmează controalele!

Filiala Arad a Registrului Auto Român (R.A.R.) urmează să trimită unităților comerciale care comercializează piese auto și service-urilor câte o notă prin care acestea sunt puse în temă cu privire la respectarea legalității în acest domeniu.

Potrivit Ordonanței Guvernului nr. 44 din 1997 și normelor metodologice aprobate prin Ordinul Ministrului Transporturilor nr. 536 din 1997, este interzisă funcționarea fără autorizație eliberată de Ministerul Transporturilor a unităților de reparație și întreținere a vehiculelor rutiere care execută lucrări la: motor, instalația de frânare, sistemul de direcție, sistemul de rulare, instalația electrică, instalația de alimentare, caroserie (elemente de rezistență). Agenții economici care prestează servicii de reparații în termen de garanție trebuie să aibă și abilitarea din partea producătorului vehiculului rutier sau din partea reprezentantului autorizat al acestuia. Legea interzice comercializarea echipamentelor, pieselor de schimb și materialelor care nu au fost certificate.

Nota trimisă de R.A.R. agenților economici cuprinde o listă cu piesele de schimb și materialele de exploatare care trebuie certificate și (sau) omologate.

Identificarea produselor care se conformează prevederilor legale în vigoare este posibilă prin solicitarea prezentării de către producător a certificatelor de conformitate eliberate de R.A.R., prin înscrisurile din declarațiile de conformitate emise de producător și cele existente pe produs și (sau) ambalajele de desfacere.

Dl. inginer **Marcel Onaga**, specialist la R.A.R. Arad, ne-a spus că după ce agenții economici vor lua notă de aceste prevederi, urmează controalele!

C. TRIF

Regiei Autonome Apă-Canal

I-A FOST REALOCAT... 1 MILION DE DOLARI

La sediul Regiei Autonome Apă-Canal s-a discutat realocarea sumei de 1 milion dolari, care reprezintă economii la licitații din cadrul MUDP II (Programul de Dezvoltare al Utilităților), în Acordul de Împrumut semnat de Banca Europeană pentru Reconstrucție și Dezvoltare pe de o parte și Consiliul Județean Arad, Regia Apă-Canal pe de altă parte. Întâlnirea, a avut loc sub patronajul CJA și R.A.A.C. la aceasta participând Dan Ivan - președintele Consiliului Județean; Gheorghe Bănățean - administratorul R.A.A.C. Arad, în calitate de gazde iar din partea Băncii Europene de Reconstrucție și Dezvoltare din Londra au participat doi experți, respectiv domnii Les Lambuck și Bill Paine. De asemenea, din partea Consultanței BERD pentru implementarea proiectelor a participat John Retinshi expert al firmei de consultanță HASKONING.

S-au analizat problemele referitoare la stadiul implementării programului BERD în Arad în cadrul proiectelor care vizează modernizarea sistemului de alimentare cu apă a municipiului Arad și realocările de economii rezultate din licitațiile pe lucrări, ca urmare a diferențelor dintre valoarea inițială alocată și valoarea contractată. Cu această ocazie, s-a constatat o rămânere în urmă față de planul inițial aprobat (la semnarea Acordului de Împrumut - Londra 1997) datorate în principal ritmului lent în care s-a parcurs etapa de pregătire (proiectare, avizare la ministere, legislația română în domeniu, în contradicție cu metodologia BERD), dar și greutățile în faza de execuție (ritmul greoi și anevoios al constructorilor care nu au mai avut astfel de lucrări la care să se impună ritm în execuție, calitate și rigurozitate tehnică, cât și a greutăților cauzate de întârzierile mari din 1997-1999 în decontarea lucrărilor de către Banca Comercială București câștigătoare a licitației organizată de BERD, având calitatea de bancă de implementare.

În finalul acestei analize s-a concluzionat că deși sunt rămâneri în urmă față de programul inițial aprobat, lucrările s-au executat la cerințele de calitate impuse de normele specifice din domeniu, s-au reprogramat termenele de punere în funcțiune pe baza graficelor date de antreprenori, regia fiind consiliată în sensul de a aplica clauzele penalizatoare care sunt prevăzute în contractele cu antreprenorii generali și de specialitate. În consens cu experții BERD s-a hotărât că realocarea celor 1 milion de dolari (economie rezultată în principal de la licitația de lucrări de reabilitare rețele de apă) se va face pentru reabilitarea a încă 25,2 km de rețele apă în municipiul Arad, față de cei 11 km licitați inițial. Aceasta, deoarece metodologia băncii prevede ca realocarea banilor să se facă în același scop, cu lucrarea de la care a provenit economia (pentru care regia are deja pregătite studii de fezabilitate).

S. GHILEA

Instituțiile statului se „bat" pentru executarea datornicilor

Finanțele, Agenția de șomaj, Direcția Muncii și Consiliile locale se află în război. Miza: punerea sechestrului asupra firmelor cu datorii la stat.

Deși există acte normative care stabilesc exact procedura de punere a sechestrului, în acest domeniu funcționează legea junglei.

Până acum, Finanțele au luat-o înaintea tuturor, în unele cazuri punând sechestru pe firmele datoare și vânzând tot, până la ultimul pix. Punct ochit - credit recuperat.

Când au venit ceilalți cu sechestrul, mai vinde ceva dacă ai ce!

„Nu este normal ce se întâmplă. Toți avem de recuperat debite și suntem egal îndreptățiți la punerea de sechestru. Vom studia situația și vom acționa în judecată instituțiile care încalcă legea", a declarat dl. Lucian Stana, șeful Corpului de control din cadrul Agenției județene de ocupare și formare profesională Arad.

N. O.

CE TREBUIE ȘTIUT DESPRE CARTEA DE IDENTITATE (I)

Alegerile locale se apropie cu pași repezi. Experiența alegerilor anterioare arată că odată cu publicarea listelor electorale apar tot felul de încurcături ori omisiuni pentru că unii cetățeni nu-și evidențiază în termenul legal modificările de domiciliu în actul de identitate.

Pentru a preveni astfel de situații, dar și pentru a veni în sprijinul celor care trebuie să-și preschimbe actul de identitate ori intră pentru prima dată în posesia cărții de identitate, am primit câteva precizări de la dl. lt. col. Nicolae Bătrâna, șeful Biroului de evidență a populației:

*** solicitarea eliberării ori preschimbarea cărții de identitate se face cu 15 zile înainte de împlinirea vârstei de 14 ani ori la expirarea valabilității buletinului de identitate. Nerespectarea acestei prevederi atrage după sine o amendă cuprinsă înte 25.000-50.000 lei.**

Acte necesare

● Pentru eliberarea primei cărți de identitate: certificatul de naștere al copilului; actul de identitate al unuia dintre părinți; actul prin care se face dovada spațiului de locuit; chitanța fiscală de 25.500 lei; timbru fiscal de 800 lei; cerere-tip care se completează la Poliție.

● La expirarea termenului de valabilitate: buletinul vechi; certificatul de naștere; certificat de căsătorie (dacă e cazul); contract privind asigurarea spațiului de locuit; chitanță fiscală de 25.500 lei; timbru fiscal de 800 lei; cerere-tip care se completează la Poliție.

Fotografiile se execută gratuit la poliție, iar contravaloarea chitanței fiscale și a timbrului fiscal se plătește la Trezorerie.

Orarul de preluare a actelor la Biroul de Evidență a Populației a Municipiului Arad este: luni-miercuri-vineri, între orele 8,30-12,30, iar marți și joi între orele 14-18.

Eliberarea actelor se face după următorul orar: luni-miercuri-vineri, între orele 13,30-15,30 iar marțea și joia între orele 11-13.

Dovada spațiului de locuit se face prin unul dintre următoarele documente: contract de vânzare-cumpărare a locuinței; extras CF; titlu de proprietate ori alt document echivalent; contract de închiriere.

(Va urma)

DANA LASC

Un vechi obicei de înmormântare:

UN BRAD LA MORMÂNTUL UNUI TÂNĂR NECĂSĂTORIT

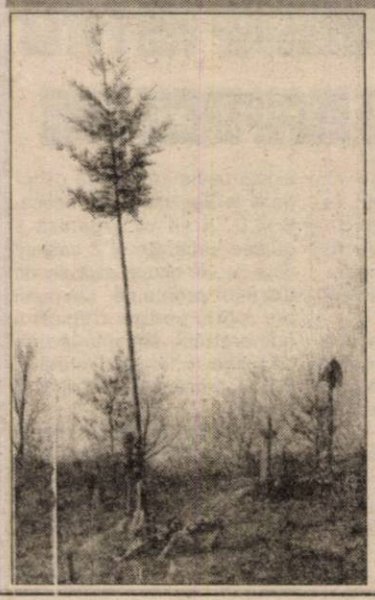

În Târnăvița se păstrează un vechi obicei de înmormântare. La mormântul tinerilor care au murit fără să se fi căsătorit se plantează un brad fără rădăcini. Locuitorii îi spun **„suliță"** acelui brad. De ce? **„Așa se numește"** este răspunsul lui Betea Teodor, un locuitor al satului. **„Bradul este nevasta lui"** completează același sătean. **„Nu numai la Târnăvița se păstrează obiceiul, ci și la Obîrșa, și la Dobroț și la Leaoț, și în toată zona asta."**

I. I.

LA TÂRNĂVIȚA MAI TRĂIESC ULTIMII DOI MOHICANI ÎN MEȘTEȘUGUL OALELOR DE PĂMÂNT

Betea Constantin din Târnăvița are 69 de ani și de la 17 ani face oale, ulcele și ulcioare. Meseria a învățat-o de la moșul lui și el încearcă să-i învețe pe nepot și pe nepoată. **„Doară cumva prinde și nepotul Cosmin să facă ce fac eu."** Deocamdată, cei doi nepoți îl ajută pe bunic făcând treburi mai ușoare. Produsele le duc **„în raza județului"**. Doar doi olari mai sunt în Târnăvița. Doi au murit în vară.

„Oalele le dăm pe bucate". Pământul din Târnăvița e un pământ special. Doar la Târnăvița și la Bârsa în județul Arad, există pământ pentru făcutul oalelor. **„Peste tot, la noi, și în grădină dacă sapi mai jos de 10 cm dai de pământ bun pentru oale. La noi nu se poate ara cu tractorul, pentru că merge adânc și scoate lut, argilă. Asta nu e bună pentru semănat."** Betea Constantin face cam zece oale pe zi. Dar nu are litargă (un fel de smalț) necesară pentru făcutul oalelor. O mai înlocuiește cu minium de plumb.

„Aici trebuie să ai mână ca la vioară, ca muzicantul. Totul depinde de mână. Am ulcior mic cât un deget. Nu se face ușor." Cât a fost de greu, tot ți-ai mai câștigat existența zice C-tin Betea.

Mâncarea e mai bună din oalele de pământ. C-tin Betea merge cu căruța să vândă oalele, dar nu se duce cu ele decât vara.

Nu-i ușor să faci oale. **„Dacă lucrezi o zi, te trage pământul, ca și cum ai fi stat toată ziua în apă."** Acum 50 de ani la toată casa erau olari. Olarii din Târnăvița, dacă mergeau între oameni, se deosebeau de ceilalți fiindcă erau albi la față. **„Ne trage lutul ăsta."**

Oalele sunt vopsite cu un fel de vopsea albă. Această vopsea se obține dintr-o piatră mai slabă, care e fărâmițată cu râșnița. După ce se prepară piatra cu apă, se pune într-un corn de bou tăiat la capătul subțire, unde se pune o coadă de pană de găină și așa **„se împistruie"** oalele.

Meșteșugul e pe cale de dispariție și nu se știe dacă Cosmin, nepotul și Cosmina, nepoata, nu vor fi tentați de alte meserii. Betea Constantin, împreună cu un alt consătean, sunt ultimii mohicani ai acestui meșteșug, altădată înfloritor în Târnăvița.

I. IERCAN

Fotografii de: ȘTEFAN MATYAȘ

Roșia Nouă

CULTURA SATULUI - PĂSTRATĂ ÎNTR-UN MUZEU

Chiar și la sate, tradițiile și obiceiurile riscă să fie pierdute. Modernismul a intrat destul de puternic (și) în acest mediu, găsindu-și tot mai mulți adepți. Iar dacă bătrânii nu au prea multă dorință de a ține pasul cu noul, tinerii par a fi lipsiți de orice rețineri.

Așa se întâmplă și la Roșia Nouă, un sat aflat la 100 km de Arad, la granița cu județul Hunedoara. Aici, însă, cineva s-a gândit să miște un deget pentru a nu lăsa cultura satului să moară. Acesta a fost principalul motiv pentru care învățătoarea Florica Faur „a încropit" un mic muzeu chiar în incinta școlii. **„Totul a început acum cinci ani de zile, împreună cu copiii. Fiecare dintre ei a adus de acasă, de la vecini sau de la săteni câte un obiect mai vechi. A fost greu până am reușit să adun ceea ce este acum, aici, pentru că nu puteam să-i răsplătesc material pe oameni. Dar am ținut să realizăm acest punct muzeal pentru a nu se pierde chiar tot din cultura satului".**

În două dintre încăperile Școlii din Roșia Nouă, arhaicul te poartă în lumea străbunilor. Pereții sunt împodobiți cu carpete din lână, țesute la război, iar mobilierul „strălucește" prin vârsta pe care o are. Aici pot fi văzute blide și linguri de lemn, dar și oale mari de lut în care se fierbea mâncarea la nunțile din sat. Putem face cunoștință și cu un pârlău, adică o bucată din tulpina unui copac, scobită în interior, în care se spălau hainele de in și cânepă, cu cenușă și apă fiartă. Cei care nu știu cum arată în realitate, pot vedea chiar și un război de țesut sau o mașină de tors. Se poate descoperi și o râșniță din piatră pentru cereale, dar și o melință (unealtă folosită pentru prelucrarea cânepii). Nu în ultimul rând, privirea îți este atrasă de veșmintele populare țesute la război, cu motive specifice zonei. „Punctul forte" al muzeului îl reprezintă, însă, un plug de lemn ce are o vechime de aproape 100 de ani.

Singura utilitate a punctului muzeal din Roșia Nouă este cea didactică. În acest loc, copiii își desfășoară activitățile de „tradiții și obiceiuri" de la opționale. **„Încercăm să readucem în actualitate tradițiile satului, să nu le lăsăm să piară. Când intră în muzeu, copiii se simt foarte aproape de aceste tradiții, de arhaic, pentru că ei se află, de fapt, în mijlocul unor obiecte care le sunt familiare deoarece au fost adunate de ei și aparțin părinților, bunicilor sau străbunicilor lor. Și dacă numai cu atât rămân, e suficient"** - a conchis Florica Faur.

DIANA DUȚU

FABRICĂ DE PRODUSE LACTATE LA GURAHONȚ

În locul fostei piețe din Gurahonț se va construi o fabrică de produse lactate. Se va amenaja o altă piață pe stradă, în continuare la actuala piață agroalimentară. Cumpărătorul terenului pentru fabrică S. C. „Petra" SRL din Arad va amenaja noul spațiu de piață. Terenul pentru fabrică a fost vândut cu 10.000.000 lei (este teren extravilan), cu recuperarea tuturor facilităților care au fost în piață (platformă, grup sanitar etc.), restul ajungând la o valoare de 120.000.000 lei.

Primarul comunei Gurahonț, Gh. Florea, ne dă câteva amănunte în legătură cu fabrica de produse lactate. Acolo se vor prelucra în prima fază 5.000 l de lapte iar în faza finală - 10.000 l de lapte pe zi. Laptele se va colecta cu mașini speciale, din toată zona Gurahonțului. Produsele vor fi valorificate în țară și la export. Fabrica se va consturi în colaborare cu un investitor olandez.

I. I.

PE COLOJA PETRU ÎL ÎNCURCĂ... TRACTOARELE

Petru Coloja din Buteni are 71 de ani și face căpestre pentru cai. De 55 de ani face căpestre. **„Dacă n-ar fi tractoare, ar merge mai bine vânzarea. Pentru că ar fi mai mulți cai. Dar tractoarele mă încurcă. Astea mănâncă venitul de la mine..."** Nu prea sunt mulți cai, că îi duc italienii, ne mai spune Petru Coloja.

„Nu câștig, cât cheltuiesc cu căpestrele". Petru Coloja face căpestre din fuior de cânepă, din rafie, **„din ce vine."** Cele mai bune căpestre sunt cele din fuior de cânepă de la Iratoș.

Oricum, Petru Coloja insistă cu făcutul căpestrelor. Cai să fie, căci căpestre sunt.

I. I.

În zona Gurahonț

CRIȘUL VA CURGE PE... CALEA FERATĂ

Crișul este un permanent pericol pentru calea ferată în zona Gurahonț-Almaș. Râul curge pe unele porțiuni a o distanță de 10 m de calea ferată. Soluția ar fi îndiguirea Crișului în amonte de Gurahonț și chiar în comună, dar și în zona Bonțești-Dieci. Ce s-a făcut până acuma. S-au „plantat" niște traverse în mal pentru a-l întări, să nu rupă apa malul. Alte posibilități nu prea există deocamdată, ne spune dl. Florea Gurban, șef de echipă la Districtul șase Gurahonț. **„Secția noastră este numai de întreținere, nu ne putem angaja să facem lucrări prea mari."**

Așa că, Crișul are toate șansele să circule pe... calea ferată. Cine va reuși să țină Crișul în propria albie? Un răspuns pe care nici într-un caz nu-l poate da șeful de echipă Florea Gurban.

I. I.

PRODUCĂTORII AGRICOLI DORESC SĂ ACHIZIȚIONEZE TRACTOARE

Aproape o mie de producători agricoli doresc să achiziționeze tractoare prin programul de relansare a agriculturii.

Aproape o mie de producători agricoli și-au exprimat intenția, în ultimele două săptămîni, de a achiziționa tractoare în condițiile oferite de Guvern prin programul de relansare a agriculturii, informează corespondentul MEDIAFAX.

"Pînă în prezent, 300 de persoane au depus cereri în vederea achiziționării de tractoare produse de la Tractorul UTB SA, iar 100 de dosare au fost deja finalizate", a declarat, marți, pentru MEDIAFAX, directorul economic al uzinei, Angela Muscalu. Uzina brașoveană a vîndut, pînă în acest moment, 15 tractoare.

UN PRECEDENT NECESAR ȘI MULT AȘTEPTAT

„VAGONARII CÂȘTIGĂ ÎN MEDIE CINCI MILIOANE LUNAR"

▼ Spune IONEL RUSU - liderul sindicatului ASTRA-TRINITY

Așteptați atâtea zeci de ani de români, americanii au venit la ASTRA-VAGOANE ARAD, cu gânduri mari. Văzută, prin prisma altor privatizări eșuate, la început cei de la TRINITY au fost priviți cu neîncredere de angajați. Cu atât mai mult cu cât au fost operate reduceri însemnate de personal. Unii vorbeau, pe la colțuri, că au venit să investească în România doar pentru mâna de lucru deosebit de ieftină. Negocierea contractului colectiv de muncă, după nici un an de la privatizare, a dovedit contrariul. În urma ei, cel puțin 2.600 de arădeni, angajați la ASTRA-TRINITY, vor trăi mai bine.

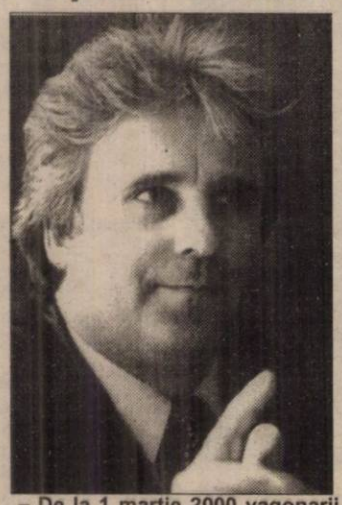

– De la 1 martie 2000 vagonarii de la ASTRA-TRINITY lucrează pe bani mai mulți. În aprilie vor primi primele salarii majorate. În ce cuantum au fost operate majorările?

– Cu o medie brută generală de aproximativ 200%.

– De la preluarea ASTREI de americani, au fost primele negocieri, un adevărat examen de foc pentru sindicat într-o societate capitalistă. Cum au decurs negocierile?

– Am purtat, în sfârșit, cele mai serioase și riguroase negocieri colective de după Revoluție. Ele s-au întins pe durata a circa o lună și jumătate, timp în care a trebuit să aducem toate argumentele, sociale și economice din partea noastră pentru a convinge în actul concret al negocierilor partenerii. Dat fiind faptul că ASTRA TRINITY se afla într-un proces uriaș de transformare tehnico economică și social-profesională, pretențiile noastre s-au ridicat la nivelul pe care l-am obținut, deoarece efortul general al angajaților este pe măsura cerințelor. Negocierile s-au derulat în două etape mari. Prima a fost negocierea cu reprezentanții locali ai uzinei, care au avut mandat de negociere, iar a doua etapă a fost negocierea directă cu vicepreședintele companiei TRINITY, This Rice, la care am participat doar eu. Rice a fost asistat, în două rânduri de un avocat american și în final de un avocat din București. Una din întrebările pe care mi le-a pus a fost: „ce stă la baza pretențiilor noastre?" I-am răspuns că într-o discuție anterioară cu președintele Companiei TRINITY, Douglas H. Schneider, acesta a remarcat că noi suntem de zece ori mai slab productivi decât TRINITY în SUA. Replica mea a fost: „Atunci să fim plătiți de zece ori mai slab decât ei." De aici rezultă, indirect, media grilei ce-am negociat-o, între 250-300 de dolari. Auzind acestea This Rice a rămas fără replică. Cert este că am obținut această grilă prin care am reușit în mod justificat și meritat să captăm interesul general al angajaților.

– Adică, se muncește mai mult în uzină?

– Indiscutabil că da. Au început muncitorii „să-i tragă de mânecă" pe șefii lor direcți să le asigure de lucru. Primul efect: când au venit americanii făceam un vagon pe zi, acum facem cinci, cu perspective de stimulare a producției. Este adevărat și ca efect a retehnologizării.

– Acest lucru va duce la creșterea numărului de angajați?

– Vreau să fiu foarte clar. Pe aceeași poartă a uzinei se fac angajări pentru locuri de muncă direct productive, cu precădere, conform cerințelor producției, dar tot pe acolo, cu mare regret, unii angajați, în special indirect productivi și TESA, vor trebui să părăsească uzina. Nu din vina lor ci ca o consecință a legilor economice ce aduce progresul prin tehnologii moderne. Pe timpul negocierilor nu s-a pus problema niciodată că urmare a creșterilor salariale vor fi disponibilizați angajați. Pentru cei care vor fi vizați, urmare a argumentelor pomenite mai sus, noi, sindicatul, am solicitat administrației să ia măsurile prevăzute în contractul colectiv de muncă privind protecția socială.

– În afara noilor grile salariale, ce noutăți mai cuprinde noul contract colectiv de muncă?

– Noutăți sunt destul de multe, voi spicui doar câteva mai importante. În primul rând s-a introdus sistemul de plată general „cu ora". Negocierea individuală, elimină mult subiectivismul, aplicându-se un sistem de evaluare profesională pentru fiecare meserie și funcție în parte. Nu în ultimul rând, a crescut protecția socială a angajaților care beneficiază de o serie de facilități în situația unor nedorite accidente de muncă. De pildă în caz de deces administrația va plăti familiei echivalentul în lei a 2000 de dolari, adică aproape 50 de milioane lei.

– În aceste condiții, avantajoase pentru angajați, care va fi rolul sindicatului în viitor?

– Sindicatele s-au născut în capitalism, în socialism având doar un rol decorativ, ce a dus la demonetizarea instituției. Rolul sindicatului de aici încolo devine determinant, fiind singurul garant de urmărire în viitor a respectării contractului colectiv de muncă și a îmbunătățirii performanțelor sociale izvorâte din el. Fără sindicat, administrațiile patronale tind să lucreze dictatorial neavând o forță de echilibru.

FLORIN TRUȚ

Peste o săptămână, prin B.R.D.

DEPONENȚII BANKCOOP VOR PUTEA ÎNCEPE SĂ-ȘI RECUPEREZE BANII

Începând cu data de 12 aprilie a.c., deponenții la Bankcoop își vor putea recupera banii. Persoanele în cauză vor primi o compensație maximă de 54,7 milioane de lei.

Fondul de Garantare a Depozitelor în Sistemul Bancar va derula plățile prin Banca Română pentru Dezvoltare.

La Arad „nu am primit încă listele cu deponenții, dar este o chestiune de zile", spune Mihai Stoica, director B.R.D. - Sucursala Arad.

La nivelul județului Arad există peste 10.000 de deponenți la Bankcoop. De aceea, B.R.D. Arad va organiza 3 ghișee separate și 2 casierii care se vor ocupa exclusiv de această problemă. Oamenii pot opta pentru ridicarea numerarului, constituirea de depozite în lei sau valută la B.R.D. ori să-și ridice suma în valută.

Cei aflați în cauză trebuie să se prezinte la sediul B.R.D. Arad cu buletinul de identitate. Restituirile se vor efectua în ordine alfabetică, începând cu data amintită mai sus.

G. C.

Comunicat

S.C. TERMOELECTRICA BUCUREȘTI S.A. - SUCURSALA ELECTROCENTRALE ARAD atrage atenția tuturor consumatorilor de energie termică de pe raza municipiului ARAD că datorită reducerii livrărilor de combustibili de către furnizori, ca urmare a întârzierii plății acestora, suntem nevoiți să întrerupem alimentarea cu căldură spre beneficiarii noștri care nu au achitat contravaloarea energiei consumate conform prevederilor contractuale.

Reluarea livrărilor se va putea face **NUMAI** după încasarea integrală a contravalorii energiei livrate și după procurarea combustibililor necesari.

Totodată anunțăm din timp că formarea stocurilor de combustibili pentru iarna 2000/2001 va putea începe numai după achitarea integrală a consumului de către beneficiarii de căldură, respectiv plata combustibililor consumați deja în iarna 1999/2000.

Atragem atenția tuturor factorilor responsabili că S.C. TERMOELECTRICA S.A. - SUCURSALA ELECTROCENTRALE ARAD va putea asigura continuarea livrării de energie termică numai dacă aceștia se vor implica serios în realizarea plăților pentru energia termică deja consumată.

CONDUCEREA
SUCURSALEI ELECTROCENTRALE ARAD

Deși nu acordă, încă, dividendele

LA SIF SE PERINDĂ ZILNIC ZECI DE ACȚIONARI

La sediul SIF Banat-Crișana se adună, cam în fiecare zi, mai multe persoane, acționari ai societății de investiții financiare. Și, fiindcă SIF nu distribuie încă dividendele aferente anului 1999, motivele pentru care aceștia vin la biroul de relații cu acționarii sunt altele.

Majoritatea sunt persoane care au moștenit acțiuni la SIF Banat Crișana și, în vederea transcrierii acțiunilor pe numele lor, trebuie să comunice SIF-ului acest lucru. Moștenitorul devine acționar al SIF Banat-Crișana numai după ce se face transcrierea. Pentru cei care se află în această situație, amintim că sunt necesare următoarele acte: ● certificatul de moștenitor; ● certificatul de acționar al persoanei decedate, în original; ● actul de identitate al moștenitorului.

De asemenea, printre persoanele ce se adresează SIF-ului, sunt acționari care și-au schimbat adresa și trebuie să anunțe noua adresă pentru înregistrare în Registrul Acționarilor.

Chiar dacă - așa cum aminteam - nu se distribuie, încă, dividendele pe 1999, mai sunt, totuși, unii acționari care nu și-au ridicat dividendele pe anii anteriori. În acest caz, ei își pot primi banii ce li se cuvin de la casieria SIF-ului. Alt motiv pentru care sunt prezenți, zilnic, acționarii...

GERLINDE KNAP

La Sânmartin

Confecțiile textile au dat de lucru la 15 săteni

După ce a lucrat ani de zile în sistemul cooperației, Ghiță Marinel din Sânmartin s-a gândit să demareze o afacere pe cont propriu. „Înainte de 1989, am lucrat în cooperație, prima dată m-am ocupat de produse de patiserie, apoi am făcut comerț cu încălțăminte" - ne mărturisește dl. Ghiță.

Prin 1995, el a văzut că lucrurile încep să nu mai meargă cum trebuie. Atunci s-a hotărât să treacă de la comerț la producție. Însă pe cont propriu. Așa și-a înființat un SRL cu specific de producție textilă, în locuința personală. „La început am lucrat doar cu parteneri autohtoni. Pregăteam marfa - tot felul de sortimente de textile - și o distribuiam în țară, pe oriunde aveam comenzi. Și-am avut - continuă Ghiță Marinel. Problema dânsului era însă alta. „E vorba de circulația banilor. Eu dădeam marfa astăzi, dar banii nu-i primeam decât peste 30 sau chiar 60 de zile. Or, eu trebuie să plătesc materia primă cu banii jos. De unde să-i iau?"

Într-un asemenea moment, Ghiță Marinel a stat puțin pe gânduri. Treaba mergea - adică producția propriu-zisă - dar răsplata nu prea. O posibilă soluție a fost continuarea afacerii în sistem lohn. Găsind parteneri străini dispuși să lucreze (producție lenjerie de corp) printr-un astfel de contract, Ghiță i-a dat drumul. Un alt fel de început.

Așa a ajuns ca astăzi să aibă 13 angajați și - lucru important - să continue. Adică să nu se dea bătut. Ușor nu i-a fost nicidoată, deci știe ce-l așteaptă.

Deși am fi vrut să aflăm mai multe amănunte legate de cifra de afaceri, profit etc., dl. Ghiță s-a dovedit a fi cam zgârcit la vorbe. S-a mărginit doar să ne spună că un angajat de-al său câștigă între 1,1 și 1,2 milioane de lei pe lună „în mână". Ceea ce - mai ales pentru sătenii din Sânmartin - nu-i lucru de lepădat.

Cea mai mare nemulțumire a lui este, evident, „politica" de impozitare. Ca și alții, încă mai speră într-o schimbare și în această privință.

La capitolul planuri de viitor, ca orice om de afaceri, și Ghiță ar vrea să-și mărească capacitatea de producție. „Sper că voi găsi un investitor, alături de care să reușesc o redimensionare a activității."

C. TRIF

Dobânzile bancare în vigoare la 4.04.2000

Denumirea băncii	Suma minimă (lei)		Dobânda (% pe an)											
			Persoane fizice						Persoane juridice					
	Persoane fizice	Persoane juridice	la vedere	Pe termen de (luni)					la vedere	Pe termen de (luni)				
				1	2	3	6	9	12		1	2	3	6	9	12
BCR	*	25.000.000	10	45	-	46	47	48	49	10	45	-	46	47	48	49
BRD	100.000	*	10	44	45	46	47	48	49	10	44	45	46	47	48	49
B. Transilvania	300.000	25.000.000	10	46	-	49	47	45	45	10	42	-	46	44	42	41
B.I.R.	300.000	15.000.000	10	46	-	50	48	49	50	10	44	-	45	46	47	48
BancPost	500.000	500.000	10	47	-	48	49	50	51	10	38	-	40	42	43	45
B. Agricolă	100.000	2.000.000	10	45	-	46	47	46	45	10	45	-	46	47	46	45
B. P. Aurora	100.000	10.000.000	12	54	-	53	52	56	60	12	54	-	53	52	56	60
B. P. Phoenix	500.000	500.000	10	56	-	57	58	-	60	10	56	-	57	58	-	60

MINIȘ: *Din cauza unor neînțelegeri cu vecinul*

UN PODGOREAN A VRUT SĂ-ȘI FACĂ DREPTATE CU ... BAROSUL!

Un vechi proverb spune: „Gard bun - vecini buni". În special la sate, acest proverb își găsește pe deplin aplicarea. Utilitatea învățămintelor ce se desprind din el reiese și din cele relatate în continuare.

Anchidim Popa, din Bistrița-Năsăud, s-a stabilit în anul 1986 în Miniș, unde și-a cumpărat o casă. Opt ani mai târziu, vecini cu Popa s-au mutat soții Kovac, de loc din Brașov. Cei doi, pensionați de boală, sunt mai mult pe-acasă. La început, se înțelegeau foarte bine, se vizitau și se ajutau reciproc la unele treburi gospodărești și la grădinărit. Toate bune și frumoase până...

... ÎN URMĂ CU TREI ANI

„Neînțelegerile cu vecinul Anchidim au început în urmă cu vreo trei ani când s-a mutat la el concubina sa, Iustina Bemțam. Pentru că riu este gard între proprietățile noastre, de multe ori găinile vecinilor intrau în grădina mea. Când le spuneam să nu le mai lase începeau să se certe cu noi. Nu se poate vorbi omenește cu ei. Totdeauna încep să strige și să ne amenințe cu moartea. Popa e diplomat, ne amenință doar când nu sunt alții de față", arată în sesizarea lui Pavel Kovac. Acesta mai este nemulțumit și pentru alte șicane pe care i le face frecvent vecinul certăreț. Uneori, dimineața la cinci lucrează cu circularul. Dacă nu merge aparatul bate cu ciocanul. „E un meseriaș bun, dar e un om rău", spune Kovac. Cu toate că ar avea loc în grădina lui, Popa evacuează gunoiul de la vaci exact la limita celor două grădini, gunoi care emană un miros greu, neplăcut. Tot acolo îl depozitează și acum, cu toate că vecinul l-a rugat de multe ori să-l mute în altă parte...

„DISTRUGEREA" SE PEDEPSEȘTE CU ÎNCHISOAREA!

Pentru a aplana certurile, care au ajuns să-i afecteze și mai mult sănătatea șubredă, în vara anului trecut Pavel K. a angajat un inginer topograf autorizat, care a măsurat și delimitat terenul prin fixarea unor stâlpi în pământ. Pe aliniamentul acestora urma să facă un gard când îi permitea bugetul auster al familiei. „Sâmbătă, 25 martie 2000, cu un ajutor, m-am apucat să construiesc gardul cu fundație de beton între cele două grădini, pe aliniamentul stabilit de topograf. Am reușit să construiesc vreo 9 metri de gard. În seara aceleiași zile, vecinii mei s-au înfuriat peste măsură pe «îndrăznelea» mea de a-mi proteja proprietatea. Deși i-am invitat și pe ei să participe la măsurători, au refuzat. Cert este că Anchidim a luat un baros și a început să distrugă stâlpii proaspăt fixați în beton. În momentul în care am ieșit în grădină și l-am fotografiat, lumina blițului l-a speriat și s-a retras în casă", povestește Pavel Kovac. În aceeași seară proprietarul gardului a anunțat poliția din Ghioroc care a început cercetările.

Pentru infracțiunea de „distrugere", codul penal român prevede la art. 217 ca sancțiune închisoarea de la o lună la trei ani sau amendă... Important de reținut că împăcarea părților înlătură răspunderea penală.

„NU VREAU SĂ-MI DEA ÎN CAP!"

Luni, 27 martie, a.c., Primăria Ghioroc a trimis la fața locului o ingineră și un gardian. Măsurătorile făcute de specialista primăriei, de data aceasta în prezența lui Anchidim, au confirmat măsurătorile făcute de inginerul plătit de Kovac. Mai mult, un stâlp trebuia mutat circa 20 de cm în proprietatea vecinului care a distrus gardul... În ciuda celor întâmplate petentul nostru din Miniș ne-a spus: „Eu sunt pentru împăcare și înțelegere. Vreau să am liniște. Tocmai de aceea am vrut să fac gardul. Dar nu vreau ca după câteva zile de la împăcare să-mi dea în cap."

ZIARUL „ADEVĂRUL" A MEDIAT ÎMPĂCAREA

Pe de altă parte, Anchidim Popa susține că niciodată nu l-a chemat vecinul la măsurători. „Cu toate acestea nu zic că măsurătorile nu-s bune. Stâlpii din beton i-am rupt la nervi, că atunci nu eram în clar cu măsurătorile. Oricum și eu vreau să mă împac cu vecinul. Nu vreau să trăiesc în dușmănie", ne-a spus Popa.

În prezența noastră și a lui Pavel Kovac, Anchidim Popa a spus că nu are nimic împotrivă ca vecinul lui să finalizeze gardul, iar ce a distrus va repara el. În privința gunoiului, va schimba actualul sistem de evacuare, închizând orificiile actuale și mutându-le mai încolo, în grădina lui. La fel va proceda și cu gunoiul. Cei doi s-au împăcat oarecum, față de noi, dar Kovac a spus că-și va retrage plângerea abia după ce vecinul său își va îndeplini promisiunile. Altfel, pe Popa îl poate paște un proces penal...

FLORIN TRUȚ
Foto: **ONORIU FELEA**

Prezența redactorilor de la „Adevărul" i-a determinat pe cei doi vecini să se împace.

ÎN ȘCOLI A ÎNCEPUT VACCINAREA DE PRIMĂVARĂ

În perioada martie - mai 2000, o serie de elevi din școli generale, licee, școli profesionale și postliceale sunt cuprinși în campania de vaccinare „de primăvară".

În prima etapă a acesteia sunt incluși elevii din clasele a VIII-a și a XII-a și cei care învață în ultimul an la școlile profesionale, ei fiind vaccinați împotriva tuberculozei. Acțiunea se desfășoară în două etape: mai întâi se face testarea copiilor, cu o substanță numită PPD, pentru a vedea dacă organismul are protecție împotriva bolii. În funcție de rezultatul testării, pentru cei neprotejați se face revaccinarea antituberculoză (BCG).

Tot în acest sezon (probabil între 17-22 aprilie), este programată și vaccinarea împotriva hepatitei virale B. Este vorba de aplicarea celei de-a treia doze a vaccinului, a cărei administrare a debutat în toamnă. Peste 6.000 de elevi de clasa a treia, din municipiu și județ, sunt cuprinși în această campanie de vaccinare.

În aceste zile se efectuează și vaccinarea antirubeolică și antirujeolică la elevii din școlile postliceale. În acest moment, se au în vedere „restanțierii" care au absentat la data anterior stabilită pentru administrarea acestui vaccin.

„Prin efectuarea acestor vaccinări se are în vedere prevenirea bolilor infecțioase. Acțiunea face parte dintr-un program național de imunizări, aprobat de Ministerul Sănătății" - ne-a spus dr. Pavel Vrabie, șeful Compartimentului de epidemiologie a bolilor transmisibile din cadrul Direcției de Sănătate Publică.

Campania de vaccinare din această primăvară se derulează în toate unitățile școlare care cuprind grupele de copii și tineri eligibili la vaccinare. În municipiu și orașele din județ, vaccinul este administrat de către medicii școlari, iar în mediul rural, de către medicii de familie. Prin Compartimentul de epidemiologie a bolilor transmisibile s-a făcut instruirea echipelor vaccinatorii și s-a asigurat (gratuit) aprovizionarea cu cantitățile necesare de vaccin și cu instrumentarul steril, de unică folosință.

DIANA DUȚU

Plescuța

PLOUĂ ÎN DISPENSAR!

Pe holul dispensarului uman din Plescuța, când plouă poți să stai, dar cu umbrela; așa tare plouă prin acoperiș! Deși am mai scris în ziarul nostru cu câteva luni în urmă despre acest aspect și am sesizat primăria, tot așa plouă pe hol. Ploile au ajuns să străpungă prin tavanul unei camere a dispensarului care era aranjată și parchetată. Un lighean era pus pentru colectarea apei care curgea în timpul documentării noastre. D-șoara doctor **Maria Hărduț** ne-a spus: „Noi stăm în chirie în dispensar, proprietar fiind primăria. La clădire s-au făcut reparații doar în urmă cu 3 ani. Nu avem apă curentă, instalația funcționând doar câteva zile. I-am sesizat pe cei de la primărie, dar rezultatul îl vedeți și dumneavoastră." Pentru a ne lămuri, ne-am adresat d-lui Pavel Bîta, viceprimarul comunei, care ne-a precizat: „Ce să facem? Trebuie să aducem o mașină de la RENEL, cu scară, să putem pune țigla, altfel nu avem cum să urcăm pe acoperiș." Ce să mai zicem de dispensar dacă în biroul viceprimarului puteai tăia fumul cu cuțitul, care ieșea din soba defectă, iar pe lângă tocul ușii de la „secretară" puteai să bagi pumnul? ...

Altfel spus, la Plescuța ar trebui „importați" niște gospodari...

VOICU SIDA

AJUTOARE PENTRU ASOCIAȚIA SURZILOR

După ce ani de-a rândul filiala locală a asociației persoanelor cu deficiențe de auz nu a fost ajutată cu nimic, deși aceasta s-a „zbătut mai tot timpul în mizerie, iată că s-a găsit, în sfârșit, un agent economic care să le facă membrilor organizației viața mai ușoară. Recent, firma **Esparo Forest S. A.** a donat Asociației Surzilor patru tone de lemne pentru foc. „E un ajutor nemaipomenit, primul, sau dacă vreți, o premieră pentru noi" - ne-a declarat dl Mircea Sârbu, referentul asociației.

Se pare că și firma **Traft** va dona asociației 50 de tricouri, cu ocazia Campionatului European de Handbal pentru surzi, care va debuta în 8 aprilie, la Oradea.

F. N.

RĂU-PLATNICII VOR AVEA PROBLEME CU „ARTERM"

Una dintre problemele care, în aceste zile, dau bătaie de cap Uniunii Locale a Asociațiilor de Locatari Arad (ULALA) se referă la prevederile H.G. 70/2000, a Autorității Naționale de Reglementare a Energiei, prin care s-a schimbat sistemul de facturare a energiei termice. Conform amintitei hotărâri, asociațiile de locatari sunt obligate să achite jumătate din consumul prezumat de energie termică până în data de 15 a lunii. „În aceste condiții, Arterm-ul, care este distribuitorul de energie termică, va restitui anticipațiile (garanțiile) constituite începând din anul 1986, bani care ne vor permite ca, împreună cu fondul de rulment deținut de asociații, să achităm această factură în termen. La sfârșitul lunii, Arterm-ul va emite o a doua factură de regularizare în funcție de consumurile determinate de echipamentele de măsurare" - ne-a spus ing. Rudolf Munteanu, președintele ULALA.

În cursul săptămânii trecute, el a participat la prima rundă de negocieri cu conducerea Primăriei și a Arterm-ului: „Am negociat noțiunea de «rău-platnic», care nu e precizată clar de H.G. 70/2000. De comun acord, am stabilit că rău-platnicii să fie definiți ca asociațiile care în perioada 1 ianuarie-30 iunie 2000 nu și-au achitat consumurile la zi și împotriva cărora s-au emis de către Arterm ordine de serviciu de debranșare" - a adăugat Rudolf Munteanu.

În această săptămână se desfășoară o nouă rundă de negocieri care vizează, în principal, strategia rambursării anticipațiilor, de către Arterm, către consumatori. Asociațiile de proprietari rău-platnice nu vor beneficia de restituirea în totalitate a anticipațiilor.

Menționăm că reprezentanții ULALA vor negocia contractul de furnizare a energiei termice doar pentru asociațiile de proprietari membre (în număr de 1035). În acest context, președintele Uniunii face un apel către toți membrii care nu au depus până acum procura de mandatare la sediul ULALA, să se prezinte aici cu ștampila asociației.

D. DUȚU

Până la deschiderea strandului

PODUL DE PONTOANE VA FI REFĂCUT

Așa cum v-am mai informat, în urmă cu aproximativ trei săptămâni, un accident banal de muncă a dus la scufundarea unei părți din podul de pontoane de peste Mureș, care făcea legătura între zona centrală a orașului și strandul Neptun.

Refacerea acestui pod intră în sfera de activitate a Gospodăririi Comunale. **„În prima fază trebuie să scoatem pontoanele din apă, să vedem în ce stare se află. Dacă există posibilități de recuperare tehnică, podul va fi remontat. Dacă nu, vom încerca să facem altul nou"** - ne-a spus Emil Surdu, inginer-șef la Societatea de Gospodărire Comunală.

Construirea unui alt pod va costa aproximativ 20 de milioane de lei. În această situație însă, nivelul podului va fi același pe toată lungimea sa, lucru care va împiedica trecerea bărcilor cu gabarit mare. Dar cum în Arad sunt doar 4-5 persoane care au în proprietate astfel de bărci, este mult mai importantă stabilirea legăturii între strand și zona centrală a orașului.

De fapt, aceasta constituie o prioritate pentru activitatea desfășurată în prezent de Gospodărirea Comunală. Iar societatea promite că până la 1 mai, când strandul Neptun se va deschide, podul de pontoane va fi refăcut. Dar, în paralel cu reconstruirea sa, angajații Gopodăririi Comunale se ocupă și de plantarea unor arbori și arbuști în diverse zone din municipiu. Nu se au în vedere străzi întregi, ci doar locurile în care s-au înregistrat distrugeri.

DIANA DUȚU
Foto: **ONORIU FELEA**

TRĂDAREA ÎN DRAGOSTE

Când bărbatul sau femeia visurilor dvs. se află alături tocmai de cel mai bun prieten, situația se complică în mod periculos. O aventură fierbinte cu iubitul celei mai bune amice... v-ați închipuit vreodată în această ipostază? Nu este o situație izolată: un bărbat din cinci râvnește la iubita prietenului său și o femeie din trei ar fi ispitită să se lase taman în brațele soțului amicei. Totuși, din fericire, în 80% din cazuri această dorință rămâne în stadiul de fantezie, fără a fi pusă în practică niciodată, au constatat psihologii. Cum ajung să se transforme sentimentele de prietenie brusc, în dragoste și atracție sexuală? De ce, deodată, aparent fără nici un motiv, mecanismele de control cedează și vă treziți în brațele persoanei cu care n-ar trebui de fapt să aveți o astfel de relație. Psihologii încearcă să ofere o explicație plauzibilă: uneori, timp de ani de zile, intrați în contact regulat cu partenerul prietenei dvs. Ajungeți să-l cunoașteți foarte bine, să știți cum reacționează, să-i apreciați gusturile. Într-o situație neobișnuită, când vă aflați singuri, în anumite circumstanțe (o seară romantică, o cină la restaurant) se produce „scânteia". Căci aveți șansa să vă îndrăgostiți mai repede de un om simpatic, apropiat, decât să vă prăbușiți în abisul unei aventuri riscante cu un necunoscut. De cele mai multe ori, atracția este reciprocă și bieții protagoniști încearcă zadarnic să-și înăbușe sentimentele pentru a nu distruge cuplul deja existent. Din păcate, toate aceste premise bune nu prea rezistă. Dragostea sau ceea ce pare a fi dragoste este mai puternică decât fidelitatea față de prieteni. Pentru câteva săptămâni de plăcere și pasiune puteți distruge o prietenie de ani de zile. Și se pare că nici nu merită, cel puțin așa afirmă cei pățiți. Sunt puține cazurile când cei vinovați rămân împreună. Mai devreme sau mai târziu, intervin sentimentele de culpabilitate și noua relație intră în criză. Deci, reflectați temeinic înainte să treceți la fapte. S-ar putea să regretați, pentru că totul poate fi numai o atracție de moment, un foc de paie care se stinge la fel de repde precum s-a aprins și nu vă lasă decât un gust amar. Și apoi, gândiți-vă că nu vă puteți clădi fericirea pe nefericirea altuia. Mai cu seamă, pe a celui mai bun fost prieten.

Descoperiți-vă înclinația sentimentală

Știți cum va fi prima noapte de iubire cu partenera (partenerul) dumneavoastră? Utilizați numerologia pentru a descoperi prognoza dvs. sentimentală, în funcție de care veți ști la ce să vă așteptați în prima noapte de dragoste, afirmă „Jeune et Jolie".

Faza 1: calculați-vă cifra personalității dvs. sexuale

Pentru a obține cifra respectivă, trebuie să adunați cifrele corespunzătoare prenumelui dvs. cu cifrele datei de naștere. Pentru a calcula, ghidați-vă după tabelul de mai jos:

A,J,S: 1. D, M, V: 4 G, P, Y: 7
B, K, T: 2 E, N, E: 5 H, Q, Z: 8
C, L, U: 3 F, O, X: 6 I, R: 9

Exemplu: pentru prenumele Claudia: 3+3+1+3+4+9+1 = 24

Adunați acum cifrele componente: 2+4 = 6

Deci cifra prenumelui, în cazul „Claudia" este 6.

Cifra zilei de naștere se calculează adunând toate cifrele datei respective. Exemplu: 2 martie 1979: 2+3+1+9+7+9 = 31

Adunați cifrele componente: 3+1 = 4

Deci cifra zilei de naștere este 4.

Acum, pentru a obține cifra personalității sexuale, adunați cifra prenumelui cu cea a zilei de naștere. În exemplu, 6+4=10. Adunând în continuare: 1+0 = 1. Așadar, pentru Claudia, născută pe 2 martie 1979, cifra personalității sexuale este 1. Atenție! Cifra nu trebuie să fie mai mare decât 9.

Faza 2: interpretarea rezultatului

Cifra 1: Sunteți sigur(ă) de dvs. și nu aveți probleme în a-i cere partenerei (partenerului) ceea ce vă doriți în materie de sex.

Vă place: să controlați situația

Vă displace: să faceți ceea ce se așteaptă de la dvs. și nu ceea ce vreți

Cifra 2: Sunteți afectuos(uoasă) în pat și vă străduiți să-i faceți partenerului pe plac. Rămâneți fidel(ă) orice s-ar întâmpla.

Vă place: să nu fiți grăbit(ă)

Vă displac: partenerii mult prea complecși

Cifra 3: Debordați de energie în pat, dar și în viață și nu refuzați nici o sugestie trăsnită. Credeți că sexul este distracție și nu luați relațiile prea în serios.

Vă place: să fiți în centrul atenției

Vă displac: partenerii timizi

Cifra 4: Sunteți un(o) amant(ă) fantastic(ă), tandru(ă) și grijuliu(e), deși, poate nu sunteți mereu atât de aventuros(oasă) pe cât și-ar dori partenerul.

Vă place: lenjeria sexy

Vă displace: atmosfera romantică

Cifra 5: Sunteți un partener sexual experimentat și nesățios. Știți exact cum să cuceriți, dar nu reușiți să fiți fidel(ă).

Vă place: limbajul vulgar

Vă displac: pozițiile clasice

Cifra 6: Sunteți hipersenzual(ă), sexul este o parte importantă a vieții dvs. Singura dvs. problemă este că nu știți să spuneți „NU".

Vă plac: experiența, noutatea

Vă displace: monogamia

Cifra 7: Sunteți sensibil(ă) și senzual(ă). Nu vă interesează cantitatea, ci calitatea și din fericire, partenerul exact asta vă oferă... calitatea.

Vă plac: toleranța, spiritul larg

Vă displac: partenerii cu imaginație limitată

Cifra 8: Aveți o viziune foarte simplă asupra sexului, principii clare la care nu puteți renunța. Dacă partenerul nu se pliază dorințelor dvs. nu-i dați o a doua șansă.

Vă plac: filmele erotice

Nu vă plac: complicațiile

Cifra 9: Sunteți foarte senzual(ă), deși vă place să vă jucați cu partenerul dvs. Vă place să vă stâmiți la maximum partenerul și trebuie să treacă ceva timp ca să ajungeți în intimitate.

Vă place: preludiul

Nu vă plac: criticile

ANUNȚURI MATRIMONIALE

Pagină coordonată de DANA LASC

Ați făcut tot ce era posibil, dar sunteți în continuare singur(ă). Iată că ziarul „Adevărul" vă oferă încă o posibilitate de a vă găsi partenerul visat.

O dată la două săptămâni, în cadrul acestei pagini veți găsi rubrica „ANUNȚURI MATRIMONIALE". Nu vă costă nimic! Nu vă rămâne decât să completați talonul de mai jos, să formulați textul anunțului și să-l expediați pe adresa ziarului nostru.

❤ Pentru a păstra discreția asupra persoanei care formulează anunțul, acesta va apărea însoțit de un cod, ales de dumneavoastră.

❤ Scrisorile cu răspunsuri vor fi trimise pe adresa ziarului nostru, rubrica „Anunțuri matrimoniale", menționându-se pe plic codul persoanei căreia îi este adresată.

❤ Nu sunt luate în considerare anunțurile neînsoțite de talon. Anunțul nu va fi prea lung. De preferință, se va încadra în limita a 20 de cuvinte.

❤ Corespondența se va ridica de la sediul redacției noastre, pe baza buletinului de identitate.

❤ Tânăr, 24/182/73, șaten, ochi verzi, situație materială bună, doresc să cunosc o fată sinceră, cu suflet bun, în vederea prieteniei (căsătoriei). **AUREL 1307.**

❤ Pensionar 64 ani, intelectual, situație materială foarte bună și mașină, doresc cunoștință cu doamnă serioasă pentru prietenie adevărată. **BEBE.**

❤ Tânără adolescentă, 17 ani, bine făcută, deșteaptă, fetiță de cartier, doresc să cunosc un băiat K - lumea, fără interese și de vârstă apropiată. **MARYJUANA.**

❤ 70 ani, fără obligații, singur, nefumător, situație bună, doresc să cunosc o doamnă sănătoasă, pensionară, fără obligații, vârstă apropiată pentru prietenie sau căsătorie. Telefon 273672 (seara).

◆◆◆

❤ Persoana care a avut codurile Asistenta și Gospodina roagă pe cei care i-au scris, dacă mai sunt singuri, să o contacteze, din nou, la una dintre cele două coduri.

TALON
ANUNȚURI MATRIMONIALE

NUMELE _____
PRENUMELE _____
ADRESA _____
_____
B.I. nr. _____ Seria _____
CODUL ALES _____

Îți cunoști perechea perfectă de la 10 ani

Toți știm ce cerem de la o jumătate ideală, și asta încă înainte de vârsta de 10 ani, spun experții. Și aceasta deoarece cu toții purtăm „hărți ale dragostei" în mintea noastră - imagini mentale care izvorăsc din „Băieții sunt legați de mame, mătuși, profesoare și colege. În mod similar, fetele își fac tot felul de imagini legate de tați, unchi, prietenii tatălui, băieții cu care se joacă. Aceste imagini sunt imprimate în creierul nostru unde formează o «hartă a dragostei»", afirmă în „Enquirer" psihologul Goldino Pranzarone.

De exemplu, un bărbat de 25 de ani care intră într-o cameră, privește cu atenție toate femeile aflate acolo, dar își focalizează atenția pe una sau două dintre ele. De fapt, nu este nimic misterios în asta. El este atras de aceste tipuri de femei din cauza „hărții dragostei" pe care o au în minte: „Este o combinație a tuturor lucrurilor mărunte pe care le-a găsit plăcute la femei de-a lungul timpului. Această explică de ce unii bărbați sunt întotdeauna atrași numai de blonde sau alții, numai de brunete. Când doi oameni se întâlnesc și se îndrăgostesc unul de celălalt spun lucruri de genul: «Simt că ne cunoaștem de o viață». Într-un fel, e adevărat!" concluzionează psihologul.

PIJAMAUA PE CARE O PURTĂM DEZVĂLUIE DORINȚELE EROTICE

Sexologii și psihologii danezi au ajuns la concluzia că felul în care se îmbracă femeile, la culcare, dezvăluie unele lucruri despre dorințele lor sexuale și despre felul cum privesc sexul. Părerile acestora au fost publicate în revista „Excelsor", care apare la Copenhaga.

Astfel, specialiștii spun că unele femei folosesc pijamale bărbătești, altele folosesc mătăsuri, dar cele mai multe dorm în tricou și chiloți sau goale. Cele care preferă nuditatea completă sunt cele mai pasionale, iar dorințele lor sexuale sunt de neimaginat. Femeile care preferă atingerea rece și moale a mătăsii sunt femei obișnuite să primească tot: ele așteaptă să fie mângâiate, alintate, dezmierdate și nu fac nimic pentru a-și ajuta partenerul.

Femeile care dorm în tricou și chiloți, indiferent de forma sau culoarea acestora, sunt genul sport - dacă au nevoie de ceva își iau și singure și acceptă lucrurile în mod firesc, în cel mai natural mod posibil.

Cele mai rezervate sunt cele care preferă pijamaua. Acestea sunt pentru un sex clasic și rezervat; sunt de obicei, femeile care capătă adevărate rețineri sexuale. Pentru acestea din urmă, sexul este doar din când în când o necesitate fiziologică.

Dragoste în miniatură

Cam ce gîndesc cei mici despre iubire, cum văd ei relația dintre doi adulți? Iată răspunsurile la cîteva întrebări importante, așa cum au fost date de copii între cinci și zece ani, în discuțiile avute cu ascălii din Statele Unite.

- Care este vîrsta potrivită pentru a te căsători?

"64 de ani, pentru că la această vîrstă nu trebuie să mai muncești și îți poți petrece timpul iubindu-l pe celălalt, în dormitor" (Judi, opt ani);

"Imediat după ce termin grădinița îmi voi găsi o nevastă" (Tom, cinci ani).

- Cînd poți săruta pe cineva?

"Niciodată nu trebuie să săruți o fată dacă nu ai destui bani să-i cumperi un inel mare și un aparat de filmat, pentru că va dori să filmeze nunta" (Jim, zece ani);

"Să nu săruți niciodată pe cineva în fața celorlalți, pentru că este foarte jenant să te vadă cineva. Dacă nu te vede nimeni, poți încerca, împreună cu un băiat frumos, dar numai pentru cîteva ore" (Kelly, nouă ani).

- Marea întrebare: cum este mai bine, singur sau căsătorit?

"Pentru fete este mai bine să nu se căsătorească, dar băieții au nevoie de cineva care să curețe după ei" (Lynette, nouă ani);

"Mă doare capul cînd mă gîndesc la acest lucru. Sînt doar un copil, n-am nevoie de asemenea griji" (Kenny, șapte ani).

- Ce înseamnă să te îndrăgostești?

"Dacă să te îndrăgostești este ca atunci cînd înveți să scrii, nu vreau să încerc. Durează prea mult" (Leo, șapte ani).

A. S. VOINȚA ARAD - 50 DE ANI DE LA ÎNFIINȚARE

Unul dintre cluburile de performanță ale sportului arădean, A.S. Voința, a luat ființă în luna martie a anului 1950. Timp de o jumătate de secol sportivii care reprezentau cooperația meșteșugărească arădeană s-au remarcat atât în arena internă, cât și în cea internațională, devenind campioni mondiali, europeni și balcanici, ca să nu mai spunem de numărul mare de campioni naționali. Dintre performerii acestui club îi amintim pe cei doi campioni mondiali, Ioan Micoroi - popice și Adalbert Muneran - modelism. Medalii de argint la „mondiale" au obținut Eleonora Mihalca - tenis de masă, Eugen Botez - kaiac, Gheorghe Szücs - modelism. Cu titlul de campioni europeni au fost încununați Eleonora Mihalca și Tiberiu Kovacs - la tenis de masă, Mihaela Botez - canotaj, Cristian Faur - auto-modelism. Vicecampioni europeni au devenit, de-a lungul anilor, Matei Gantner, Alexandru Andronache, Adalbert Rethi, Marius Papp - la tenis de masă, Margareta Stoian, Maria Horvath - la canotaj și Eugen Botez, la kaiac. De asemenea sportivii de la A.S. Voința Arad au cucerit și titluri de campioni balcanici prin Eleonora Mihalca, Magdalena Leszay, Tiberiu Kovacs, Adalbert Rethi - la tenis de masă, Margareta Stoian, Mihaela Botez, la canotaj, Eugen Botez, Anton Verba, Ionel Șold - la kaiac, Ionel Gancea, Ludovic Kovacs, Iosif Schneider, Gheorghe Kleinpeter - la ciclism și Gheorghe Szücs - la navomodele. Dintre sportivii promovați din cadrul asociației care au participat, sub culorile României, la Jocurile Olimpice, îi amintim pe Francisc Papp, medaliat cu bronz la canotaj, în proba de 8+1 la ediția din 1968 - Mexic, locul IV în 1972 la München și locul V la Montreal, în 1976. Cea de a doua sportivă participantă la Olimpiadă a fost kaiacista Ghizela Sipos la ediția din Mexic - 1968.

Să nu uităm că în toți acești ani performanțele sportivilor de la A.S. Voința au fost cizelate de o serie de antrenori cu merite deosebite în obținerea acestor rezultate de excepție, printre care îi amintim pe Emil Prokopetz - tenis de masă, Petru Lascu - canotaj sau Matei Pelok - ciclism, acesta din urmă fiind din anul 1991 și președinte al A.S. Voința Arad.

Deși la momentul actual clubul trece printr-o situație financiară delicată, care sperăm să se reglementeze cât mai repede, dorim clubului reprezentativ al cooperației meșteșugărești noi succese, pe linia frumoasei tradiții din ultima jumătate de secol.

ALEX. CHEBELEU

Foto: ONORIU FELEA

DIVIZIA A - „URSUS"

Astăzi, primul eșalon fotbalistic al țării programează partidele etapei a XXVII-a - intermediară. Vor fi televizate două jocuri, după următorul program:

*** ora 15,00: F.C. Brașov - Dinamo - Pro TV**

*** ora 17,00: Astra - Steaua - TV România 1**

Restul partidelor încep de la orele 16,00: Farul Constanța - Gloria Bistrița; F.C. Național - Petrolul; F.C. Onești - Extensiv; Rapid - Rocar; CSM Reșița - Oțelul; „U" Craiova - F.C. Argeș; F.C.M. Bacău - Ceahlăul.

Intermediară și în Divizia B

Începând cu orele 14,00, astăzi, în Divizia B - seria a II-a, se dispută jocurile etapei a XXVI-a. Iată programul complet:

Gaz Metan Mediaș-F. C. Drobeta; **UTA-Electro Bere**; Corvinul-ASA Tg. Mureș; FCM Vâlcea-Chimica Târnăveni; Minerul Motru-UM Timișoara; Jiul Petroșani-„U" Cluj; Inter Sibiu-Apulum A. Iulia; Olimpia Satu Mare-„Poli" Timișoara; ARO C-lung-F. C. Bihor.

Divizia C - Seria a IV-a

Etapă intermediară în Divizia C, astăzi, de la orele 14,00. Seria a IV-a programează jocurile etapei a XXVI-a: **„U" Arad-Cuprirom Abrud**; Inter Petrila - F. C. Telecom Arad; Aurul Brad-Minerul Uricani; Minaur Zlatna-Caromet Caransebeș; Telecom Timișoara-Minerul Lupeni; Gloria Reșița-„U" West Petrom; Metalurgistul Cugir-Cetate Deva; Minerul Certej-Electrica Timișoara; CFR Timișoara stă.

COULTHARD RĂMÂNE DESCALIFICAT

Ieri, la Paris s-a judecat apelul introdus de echipa McLaren, cu privire la descalificarea pilotului David Coulthard, din Marele Premiu de Formula 1, disputat duminică, în Brazilia, pe circuitul de la Interlagos.

Tribunalul FIA a hotărât să respingă recursul înaintat de cei de la McLaren și Coulthard să rămână fără cele 6 puncte câștigate pe circuit, dar pierdute după ce s-au găsit neregularități la eleronul față al monopostului său.

L. S.

FOTBAL, CUPA ROMÂNIEI - FAZA JUDEȚEANĂ

Astăzi, de la ora 15,00 sunt programate sferturile de finală ale Cupei României la fotbal faza județeană, ediția 2000/2001. Cu mențiunea că se dispută un singur joc eliminatoriu și primele echipe sunt organizatoare, iată programul partidelor:

*** Comera Arad - Motorul Astra Arad**

*** Șiriana Șiria - Crișana Sebiș**

*** Șoimii Șimand - Șoimii Lipova**

*** ICRTI Arad - Gloria Arad (se dispută pe terenul Gloria)**

CUPA JANDARMERIEI LA KICK-BOX

Cu ocazia Zilei Jandarmeriei la Casa de Cultură a Sindicatelor a avut loc, în prezența a aproximativ 300 de spectatori, un atractiv concurs de kick-box, la care au participat jandarmi din județele Arad, Timiș, Hunedoara și Caraș Severin. Pe timpul pauzelor din concurs, Vitia Mereanu împreună cu jandarmi de la subunitățile Garnizoanei Arad au făcut demonstrații de arte marțiale.

Arbitrul competiției a fost din Ungaria, Sensei Laszlo Gregor (IV Dan).

Rezultate:

Cat. 65 kg: 1. M. Ignea (U.M. 805 Tim.), 2. F. Gherman (U.M. 803 Arad), 3. N. Brașoveanu (U. M. 803 Tim.); **Cat. 71 kg:** 1. I. Hâncu (U.M. 803 Tim.), 2. C. Cuibaru (U. M. 803 Tim.), 3. D. Pantiș (U. M. 803 Tim.); **Cat. 75 kg:** 1. F. Bledea (U.M. 803 Tim.), 2. G. Năstase (U. M. 803 Arad), 3. D. Micolin (U.M. 803 Tim.); **Cat. 81 kg:** 1. F. Moldovan (U.M. 803 Arad), 2. C. Mican (U.M. 803 Arad), 3. L. Herghelegiu (U.M. 803 Tim.). **Cat. 91 kg:** 1. T. Dihel (U.M. 803 Arad), 2. F. Horvath (U.M. 803 Tim.), 3. A. Filip (U.M. 803 Arad). **Cat. + 91 kg:** 1. C. Cismaș (U.M. 803 Arad), 2. C. Stăvaru (U.M. 803 Tim.), 3. N. Achimeț (U.M. 803 Arad).

Premiul special „cel mai tehnic sportiv" l-a obținut Florin Moldovan (U.M. 803 Arad) de la categoria 81 kg.

Organizatorii acestei competiții au fost Unitatea Militară 803 Timișoara, care are două subunități în Garnizoana Arad, la care se adaugă și antrenorul de kick-box al clubului Astra Arad, domnul Sorin Jurma.

LUCIAN DĂNILĂ

Seria A

Gloria Secusigiu-Feyenoord Satu Mare 3-2 (3-2)

Duminică, ora 16,00. Teren Secusigiu. Timp noros. Spectatori 100. **Au marcat**: I. Gal - min. 8, Neaga - min. 22, Iovan - min. 24 respectiv Băscărău - min. 38, Păşcălău - min. 42.

Formații. **Gloria:** Marina-Cuci, Simion, Drăghici, I. Gal, Neaga, Kaitor, Iovan, Ilia, Gal, Mosescu. **Au mai jucat:** Pop, Făgean. **Antrenor:** Alexandru Dobândă. **Feyenoord:** Mocan-Pop, Pașca, Beldiman, Birău, Peze, Băscărău, Păşcălău, Cotuna, Bejan, Toma. **Antrenor:** Vasile Pugna.

Partida a fost arbitrată de Mihai Mușanov - centru, ajutat de Ștefan Mercea - linie.

Observator AJF: Mircea Roșca.

A fost un meci echilibrat, o partidă în care ambele echipe au dorit să-și treacă în cont cele trei puncte.

Prima repriză a fost una a golurilor. Prima parte a jocului a fost dominată de gazde, care după 25 de minute conduceau cu 3-0. În cea de a doua parte a primei reprize, oaspeții au reușit să revină și să înscrie de două ori. Repriza secundă a fost una a ratărilor, de ambele părți. Din păcate, nici una dintre echipe nu a marcat, scorul rămânând cel din repriza întâi, 3-2 pentru Secusigiu.

ADELA CIOLOCOI

Rezultatele etapei a XVI-a

Arkit-Pecica 0-2; Secusigiu-Horia 3-2; Covăsânț-Sânleani 1-2; Cruceni-Zimand Cuz 4-6; Satu Mare-Glogovăț '99 5-1; Fântânele-Munar 0-3 (f. j.). Ususău a stat.

Clasament

1. Pecica	15	11	2	2	37-16	35 (+14)
2. Sânleani	15	11	1	3	55-24	34 (+10)
3. Zimand Cuz	14	11	0	3	47-31	33 (+12)
4. Satu Mare	15	9	0	6	44-22	27 (+6)
5. Horia	14	8	0	6	34-32	24 (+3)
6. Munar	15	7	0	8	35-32	21 (+3)
7. Arkit	15	6	2	7	30-37	20 (-4)
8. Glogovăț '99	15	5	2	8	24-40	17 (-7)
9. Ususău	14	4	4	6	26-35	16 (-5)
10. Cruceni	15	4	4	7	33-45	16 (-8)
11. Secusigiu	15	5	1	9	32-49	16 (-5)
12. Fântânele	15	3	3	9	26-48	12 (-9)
13. Covsânț	15	2	1	12	32-44	7 (-14)

CAMPIONATUL JUDEȚEAN „PROMOȚIE"

Seria B

Victoria Berechiu-Progresul Nădab 1-0 (1-0)

A marcat: G. Jurcoi - min. 10

V. Berechiu: Fusian-Lingurar, Druțău, Topai, P. Tulcan, Patcău, Herman, Cati, Ardelean, G. Jurcoi, M. Tulcan. **Au mai jucat**: Dreghici, F. Jurcoi. **Antrenor:** Teodor Țârlea.

Nădab: S. Varga-Zdremțean, Pușcaș, Laza, Ioanovici, C. Varga, Mladin, Căciulă, Monea, Orădan, Bistrean. **Au mai jucat**: Iliuță, Popa. **Antrenor:** Adrian Lădău.

Au arbitrat: Bujorel Dănilă - centru, Toma Kiss - asistent.

Observator AJF: Viorel Rachinoiu.

Rezultatele etapei a XII-a

Șicula-F. C. Berechiu 9-1; Socodor-Cermei 5-3; Drauț-Nadăș 3-3; V. Berechiu-Nădab 1-0. Comlăuș a stat.

Clasament

1. Șicula	10	8	0	2	37-19	24 (+9)
2. Socodor	11	7	1	4	48-17	22 (+7)
3. V. Berechiu	11	7	1	3	29-13	22 (+7)
4. Nădab	10	6	1	3	26-20	19 (+4)
5. Cermei	11	5	0	6	28-26	15 (0)
6. Drauț	11	4	2	5	25-26	14 (-4)
7. Nadăș	11	3	2	6	30-52	11 (-6)
8. Comlăuș	10	2	1	7	16-29	7 (-7)
9. F. C. Berechiu	11	2	0	9	12-55	6 (-12)

Seria C

Dinamo Sebiș - Cetate Dezna 0-1 (0-0)

● Derby-ul din Seria C a Campionatului Județean „Promoție" a adunat duminică dimineața, în ciuda vremii mohorâte, peste 250 de spectatori în tribunele stadionului din Sebiș. ● Înaintea jocului, oaspeții aveau două puncte avans în clasament și un meci mai puțin, așa că gazdele erau „condamnate" să învingă, pentru a mai păstra șanse de promovare. ● Surpriză înaintea confruntării, oaspeții fiind echipați la fel ca sebișenii. Așa că, deznanii au fost obligați să ia tricouri de împrumut de la Universitatea Sebiș, care, până la urmă, s-au dovedit norocoase. ● Jocul în sine a fost unul de slabă factură tehnică, greșelile și pasele la întâmplare abundând. „Câinii" de Sebiș au dominat, dar au făcut-o steril, fără vreo concepție clară, în timp ce oaspeții s-au aglomerat foarte bine și au contraatacat periculos ori de câte ori au avut ocazia. ● Păcat că sebișenii au preferat să „cerșească" penalty-uri în faze clare de gol, ia nervii lor au cedat pe final, în „vizor" fiind luat „centralul" Roșu. ● Oaspeții, care joacă fotbal din plăcere, au avut în portarul Vesa și în mijlocașul Popa doi jucători cerebrali, în mare poftă de joc. La cei 42 de ani, cel din urmă trăiește o a doua tinerețe pe „dreptunghiul verde". Dar, recordul de longevitate fotbalistică este altul. La 48 de ani, Ioan Boloș - „secund" la Crișana Sebiș, mai joacă pentru Cetate Dezna. ● Mai în glumă, mai în serios, Ioan Boloș ne spunea că echipa este supranumită **„Cenușa imperiului"**. Tot el a mai adăugat: **„Nu ne pregătim peste săptămână, nu ne încălzim înaintea jocului, să nu obosim. La noi e o regulă: cine nu are peste 30 de ani, nu bea șase beri și nu fumează un pachet de țigări pe zi, nu intră titular."** No comment! ● Unicul gol al partidei s-a înscris în min. 52. Atunci, „Delpi" Barna a pasat bine lui Joja - cel mai tânăr jucător de pe teren - care, cu mult „sânge rece" a adus victoria Cetății. Chiar dacă au reclamat ofssaid în faza golului, asistentul Țandără a avut dreptate. ● Cu opt minute înainte de final, Ghergar (Dinamo) are o intrare „criminală", dar „centralul" Roșu îl iartă de „galbenul", ce se transformă în roșu, comițând una dintre foarte puținele greșeli din acest derby. ● În ultimul minut, Fl. Bortiș îl lovește cu piciorul fără minge pe arbitrul Roșu, supărat că nu a acordat un penalty la un plonjon artistic în careul oaspeților. Just vede culoarea roșie în fața ochilor. ● Pe culoarul ce ducea spre vestiare se produce o busculadă, unde arbitrul Roșu este lovit. Acesta a mai reținut și carnetele jucătorilor Bumb și Marchiș, spre nemulțumirea unor spectatori, care îl așteptau afară, pentru a-i cere socoteală. ● Prin grija jandarmilor și a poliției locale, brigada a părăsit Sebișul fără probleme. ● Prin acest succes, echipa din Dezna a făcut un pas uriaș spre „Onoare". ● În final, un sfat geografic pentru arbitrul Roșu și colegii lui. Pâncota nu-i la Ineu (unde v-am depășit...) și nici Ineul la Pâncotă. Dar, ordinul „căprarului" e ordin și trebuie respectat, altfel „pa și pusi" delegări „de cașcaval". Și totuși, decât o minciună ordinară, mai bine un adevăr crud.

Formații - Dinamo Sebiș: Marchiș-Cristea, Șodinca, Valea, Ghergar, Birău, Bumb, Stanciu, Mariș, Fl. Bortiș, Lupuț. **Au mai jucat:** Goldiș, Brădean, Mada și Toma. **Antrenor:** Pavel Fărlaus. **Cetate Dezna:** Vesa-Covaciu, Rozetzer, Popa, Moș, Urs, Ioja, Scrofan, Faur, Barna, Rus. **Au mai jucat:** Buraciuc, Halic și G. Bortiș. **Antrenor:** Ioan Druia.

Au arbitrat foarte bine: Eugen Roșu - centru; Nicușor Forton și Lucian Țandără - asistenți. **Observator AJF Arad:** Constantin Sfârlogea.

DANIEL SCRIDON

Rezultatele etapei a XIV-a

Dinamo Sebiș-Dezna 0-1; Lunca Teuzului-Vârfurile 3-0 (f. j.); Covăsânț-Bocsig 5-1; Buteni-Hălmagiu 8-0; Hășmaș-Chisindia 3-0 (f. j.); Universitatea Sebiș a stat.

Clasament

1. Dezna	12	10	0	2	27-12	30 (+12)
2. Hășmaș	12	8	1	3	43-18	25 (+7)
3. D. Sebiș	13	8	1	4	33-14	25 (+4)
4. Gurahonț	12	7	2	3	33-17	23 (+5)
5. L. Teuzului	13	6	2	5	43-29	20 (-1)
6. Buteni	12	6	2	4	35-25	20 (-1)
7. Hălmagiu	12	5	3	4	22-26	18 (0)
8. Vârfurile	12	5	2	5	26-20	17 (-1)
9. Bocsig	13	3	2	8	17-42	11 (-7)
10. „U" Sebiș	12	1	2	9	14-43	5 (-13)
11. Chisindia	13	0	1	12	11-58	1 (-17)

SEDONA CECMA Partner

Realizatoarea Cărții Galbene și a altor cataloage profesionale și ghiduri pentru fiecare județ

pentru județul Arad **ANGAJEAZĂ**

AGENȚI MARKETING pe durată determinată, cu câștiguri atractive, sub formă de comision.

Candidații trebuie să îndeplinească următoarele condiții:
- putere de muncă și entuziasm, disponibilitate pentru muncă de teren;
- abilități de comunicare în tehnica negocierii și vânzării, dinamism;

Vă oferim un viitor sigur într-o firmă cu tradiție.
Informații la tel.-fax 057-253724, între orele 8,00-10,00. (c.b.)

CARTEA GALBENA ROMANIAN PROFESSIONAL DIRECTORY ROMÂNIAN NATIONAL DIRECTORY GHIDURILE ORAȘELOR

S.C. AGROMEC MACEA S.A.

cu sediul în localitatea Macea, șoseaua Macea-Sânmartin, F.N.,

convoacă **Adunarea Generală a Acționarilor,** în data de 10.04.2000, ora 11,00, la sediul societății.

În caz de neîndeplinire a cvorumului necesar, a doua convocare va avea loc în data de 11.04.2000, ora 11,00.

PREȘEDINTELE CONSILIULUI DE ADMINISTRAȚIE
(2967418)

B.A. Florești

cu sediul în str. Gării nr. 1, jud. Prahova

înmatriculată cu nr. J/29/582/12.05.1998, a depus la sediul A.P.M Arad, documentația în vederea obținerii autorizației de mediu pentru activitatea de aprovizionare, stocare și desfășurare de materiale specifice activității de foraj-extracție ce o desfășoară la sediul din: Pecica, jud. Arad.

Eventuale contestații se pot depune la Agenția de Protecție a Mediului Arad, B-dul Dragalina nr. 16.
(2967417)

MINISTERUL FINANȚELOR
DIRECȚIA GENERALĂ A FINANȚELOR PUBLICE ȘI CONTROLULUI FINANCIAR DE STAT ARAD
Serv. Buget

Potrivit Legii contabilității nr. 82/1991, art. 1, Ordinului Ministerului Finanțelor nr. 1591/1998, **persoanele juridice fără scop lucrativ** au obligația întocmirii și depunerii bilanțului contabil de imprimate tipizate.

Formularele de bilanț contabil pe anul 1999 și normele metodologice de întocmire a acestuia se vor ridica de la DGFPCFS Arad - Serviciul Buget - cu sediul în Arad, B-dul Revoluției nr. 77 (camera 43) începând cu data de 5.04.2000.

Termenul pentru depunerea bilanțului contabil - până la data de 15.04.2000.
(1420134)

S.C. COMPANIA DE ÎMBUTELIAT Coca-Cola TIMIȘ S.A.
LIDER MONDIAL PE PIAȚA DE BĂUTURI RĂCORITOARE

Dacă sunteți o persoană dinamică, dar cu toate acestea nu vi s-a oferit oportunitatea desăvârșirii carierei dvs., adresați-vă companiei noastre care angajează:

AGENT VÂNZĂRI ȘI DEZVOLTAREA PIEȚEI

Condiții:
- Studii medii sau universitare
- Vârsta maximă 30 de ani
- Stagiul militar satisfăcut
- Permis de conducere
- Disponibilitate la călătorie
- Calități organizatorice, inițiativă, moralitate
- Abilități în promovarea și comercializarea unui produs

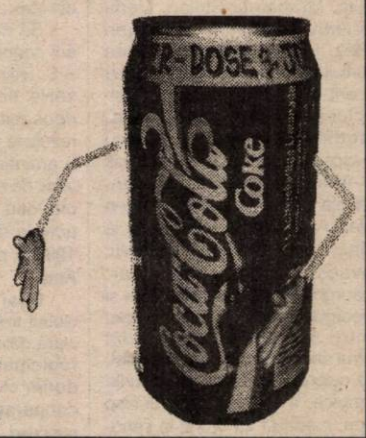

Compania noastră vă oferă:
- Perspectiva unei cariere solide, într-un mediu deschis oricăror idei noi
- Salariu atractiv
- Cursuri de perfecționare profesională
- Posibilitatea de a deveni membru al unei echipe tinere și dinamice

Cererile se vor depune la sediul nostru din Arad, str. Ștefan cel Mare 13 A/I până la data de 07.04.2000.
(1420131)

HÂRTIE AMBALAJ

Vindem

HÂRTIE AMBALAJ

pentru împachetat produse alimentare și nealimentare

TELEFON: 094-853847

S.C. TERMOROH IMPEX S.R.L.
Vă oferă următoarele produse:

- **CAZANE (micro centrale)**
  - BERETTA (Italia), TERMOMAX (Ungaria)
- **BOILERE INSTANT**
  - JUNKERS (Germania)11-14 l /min.
- **BOILERE CU ACUMULARE**
  - ARISTON (Italia) 50-500 l
- **RADIATOARE DIN OȚEL**
  - DUNAFERR (Ungaria) - 10% REDUCERE
- **ȚEAVA ȘI FITINGURI DIN CUPRU**
  - SANCO (Germania)
- **ȚEAVĂ MULTISTRAT ȘI FITINGURI**
  - HENCO (Belgia)
- **ȚEAVĂ ȘI FITINGURI PVC**
  - PANNON PIPE (Ungaria)
- **ROBINETĂRIE**
  - COMAP (Franța), KLUDI (Germania)
- **USTENSILE ȘI MATERIALE DE LUCRU**
- **POMPE DE RECIRCULARE**
  - GRUNDFOSS
- **VASE DE EXPANSIUNE TOATE CAPACITĂȚILE**
- **IZOLAȚII**
  - CLIMAFLEX

Firma caută spațiu între 1500-3000 mp (exclus CENTRU).
Executăm instalații de încălzire și instalații sanitare.
Arad, Str. Brâncoveanu 12A TEL: 273780; 271828

Vând urgent 2,3 ha teren situat la ieșirea din Arad spre Pecica, vizavi de U.M. și Hipodrom (Piața de mașini).
Telefon: 094533787.

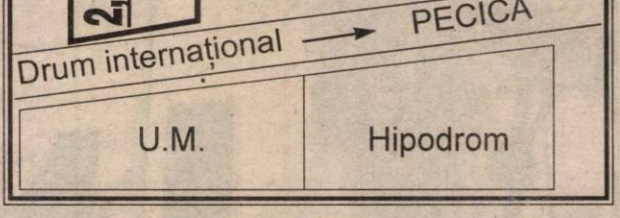

C. C. BANCA POPULARĂ FAMILIA

acordă împrumuturi tip C.A.R. cu dobândă anuală între 18% și 24% și credite pe maxim 5 ani cu dobândă anuală între 36% și 58%

Relații suplimentare:
- **ARAD, str. Bușteni, nr. 5 tel. 057 / 235.982**
- **PECICA, nr. 6 tel. 468 505**

SPITALUL CLINIC MUNICIPAL ARAD

Organizează în data de 20.04.2000, orele 9,00, la sediul unității din P-ța Mihai Viteazul nr. 7-8 concurs pentru ocuparea următoarelor posturi vacante:
- **ANALIST - PROGRAMATOR**
- **INSTALATOR SANITAR**

Relații suplimentare la Serviciul personal al unității.
(1420132)

S.C.A. UTVINIȘ S.A.

vinde la sediul societății sămânță de porumb hibridul ANDREEA la cel mai mic preț (24.000 lei/kg, TVA inclus).

Plata se poate face și cu cupoane pentru agricultori.

Informații la telefon: 057/217164.
(2967415)

BANCA AGRICOLĂ S.A.

Anunță scoaterea la licitație a următoarelor active și mijloace de transport:

- Reprezentanța Ineu - compusă din pivniță, parter (7 camere + dependințe), 1 garaj, anexe și 612 mp de teren și Proiect de modernizare a activului, din str. Republicii nr. 7, preț de strigare - 680.000.000 lei, fără TVA.

- Reprezentanța Vinga nr. 478 - compusă din 3 camere + 1 hol și 1 garaj, în suprafață totală de 96,97 mp și 105 mp teren, preț de strigare - 85.000.000, fără TVA.

- Reprezentanța Nădlac (investiție în curs de execuție) - compusă din 2 corpuri, P + 2E și 2 garaje, din str. Victoriei nr. 45-47, preț de strigare - 5.088.000.000 lei, fără TVA.

- Autospecială blindată de transport valori TIP AM3, număr de înmatriculare 31-AR-3667, an de fabricație 1992, preț de strigare - 36.000.000 lei (fără TVA).

Menționăm că garanția de participare la licitație va fi de 3%, iar taxa de participare de la licitație este de 0,2% din prețul de pornire a licitației, care va fi achitat în contul deschis la Banca Agricolă SA, Sucursala Arad.

- licitația va fi cu strigare
- persoanele care doresc să participe la licitație vor prezenta următoarele documente:
  - dovada privind depunerea garanției de participare;
  - dovada privind depunerea taxei de participare;
  - documente care certifică identitatea persoanei (fizice sau juridice);

până în data de 19.04.2000, ora 15.

Licitația va avea loc la sediul Băncii Agricole SA, Sucursala Arad, str. Vasile Goldiș nr. 1-3, în data de 20.04.2000, ora 10.

Relații suplimentare la telefon 057/280634, interior 140.

(2967419)

QUASAR : telefoane mobile la preturi exceptionale!

QUASAR Mag.QUASAR - ARAD P-ța Avram Iancu,nr.10 tel:057-211.822 dealer autorizat CONNEX

*Prețurile nu conțin TVA. **In limita stocului disponibil si numai cu conectare la Connex.Oferta nu este valabila pentru serviciile Connex Data & Fax. ***Numai in perioada 1-15 martie.

NU RATA OCAZIA!

LA Magazinul ELECTRONICA (lângă CĂMINUL)

TELEFOANE MOBILE

La 799.000*

CADOU!!! 51$ LA CONECTARE

Media Set Oferta CONNEX Conectare GRATUITĂ PRIMA LUNĂ FĂRĂ ABONAMENT dealer autorizat CONNEX

TEL. 093.511355 • Prețurile nu conțin TVA. Ofertă valabilă numai cu conectare la CONNEX

ADUNARE GENERALĂ

Consiliul de Administrație al SC „CONAR" SA ARAD, convoacă Adunarea Generală a Acționarilor în data de 13 aprilie 2000, ora 13,00, la Sala mică a Casei Sindicatelor, pentru toți acționarii, cu următoarea ordine de zi:

1. Prezentarea Raportului de activitate a Consiliului de Administrație pe anul 1999.

2. Raportul comisiei de cenzori.

3. Aprobarea bilanțului contabil și a contului de profit și pierderi pe anul 1999.

4. Aprobarea Bugetului de venituri și cheltuieli pe anul 2000.

5. Aprobarea programului de investiții pe anul 2000.

6. Alegerea și aprobarea comisiei de cenzori.

7. Diverse.

În cazul în care Adunarea Generală nu este statutară, aceasta se reconvocă pentru data de 14 aprilie 2000, la aceeași oră și în același loc.

(1420141)

Consiliul de Administrație al S.C.A. SCÎNTEIA S.A

localitatea Șimand, județul Arad,

Convoacă Adunarea Generală Extraordinară a Acționarilor pe data de 17 aprilie 2000, la sediul societății, având următoarea ordine de zi:

1. Încetarea mandatului Consiliului de Administrație prin numirea administratorului selectat în baza O.U.G. nr. 49/1999 și H.G. nr. 364/1999.
2. Diverse.

(2967416)

AGENȚIA JUDEȚEANĂ PENTRU OCUPARE ȘI FORMARE PROFESIONALĂ ARAD

Anunță că, în data de 07.04.2000, ora 11,30, se va vinde prin licitație publică imobilul situat în com. Vinga nr. 108, aparținând S.C. „IZVORIN" S.A., format din casă de locuit, locuință festivă, magazii, depozite, garaj, vestiar, plus alte anexe.

Licitația va avea loc la sediul A.J.O.F.P. Arad, str. Gh. Lazăr nr. 20, cam. 103.

Eventualele informații se pot obține la sediul A.J.O.F.P. Arad sau la telefon 057/280581.

(1420142)

TELEFOANE MOBILE

LA 799.000*

SANITAS TEL:093.511355

*PREȚUL NU CONȚINE TVA

TELEFOANE MOBILE

LA 799.000

UTA - AMET 114 TEL:093.511355

PRIMĂRIA COMUNEI ȘILINDIA

Închiriază suprafața de 250 ha pășune comunală, în perimetrul comunei.

Cei interesați sunt rugați a se adresa primăriei.

(1420143)

Primăria comunei Pecica

În atenția celor ce au depus cereri de restituire a terenurilor conform Legii nr. 169/1997 și 1/2000 la Primăria Pecica

Consiliul local al comunei Pecica convoacă persoanele care au depus cereri pentru restituirea terenurilor conform Legii nr. 169/1997 și Legii nr. 1/2000 joi, 06.04.2000, orele 16.00, la Căminul Cultural Pecica, pentru a-și desemna reprezentanții în comisia comunală de atribuire a dreptului de proprietate asupra terenurilor și punerea în posesia proprietarilor, conform HGR 180/2000. Prezența este obligatorie pentru toți depunătorii de cereri.

Primar
MUNĂREANȚ IOAN

(1420140)

VÂNZĂRI APARTAMENTE O CAMERĂ

Vând garsonieră zonă centrală, str. Bușteni. Informații telefon 092.615.082. (9019)

Vând garsonieră, str. Bușteni. Telefon 284229. (7744)

Vând apartament una cameră, garaj, Alfa. Telefon 258255, seara. (8158)

Vând apartament 1 cameră, Alfa, îmbunătățit, ne(mobilat). Telefon 092.457.099 sau 258861, după ora 17. (8796)

Vând garsonieră, confort I, zona Miorița, toate îmbunătățirile, nou, preț 7.500 DM. Telefon 092. 989.103. (8895)

Vând garsonieră cameră, hol, gresie, satelit, în alb, ocupabilă imediat, 3.950 DM Vlaicu. Telefon 237048. (8992)

Vând garsonieră confort I, Confecții, etaj III. Telefon 094. 556.873. (9024)

Vând garsonieră în centrul orașului Sebiș, etaj III, cu multiple îmbunătățiri; mobilată. Telefon 262356, după ora 16.

Ocazie! Vând garsonieră cf. I, Micălaca, 6.500 DM. Telefon 270872. (8806)

Vând apartament una cameră, ultracentral, 45 m, et. 2 (3), telefon, gaz, satelit, balcon închis. Telefon 094 828 632. (9036)

Vând garsonieră cf. III, str. Predeal bl. G1, ap. 45, preț avantajos. (8996)

Vând apartament 1 cameră, suprafața 51 mp, ultracentral, 4/4, preț rezonabil. Telefon 284712. (9085)

Vând garsonieră cf. I, îmbunătățită, zona Confecții. Telefon 221954. (9091)

Vând garsonieră cf. I, bl. 17, Confecții. Telefon 251796, după ora 17. (9097)

Vând convenabil garsonieră cf. I. Telefon 259112. (9108)

Vând garsonieră (ne)mobilată, et. I, 6 Vânători. Telefon 094 697 614. (9128)

Vând garsonieră, confort I, Confecții, str. Abatorului nr. 17, preț 6.000 DM. Telefon 095/ 608 435. (9183)

VÂNZĂRI APARTAMENTE DOUĂ CAMERE

Vând apartament 2 camere, zona Polivalentă, decomandat; 28.000 DM. Telefon 273504; 092.308.400. (7737)

Vând apartament 2 camere, Vlaicu, 10.000 DM. Telefon 270856. (9020)

Vând urgent apartament 2 camere, ultracentral, tot confortul, bun și pentru birouri, cabinet, preț la vedere; acceptabil. Telefon 276041. (8797)

Ocazie! Vând apartament 2 camere, mobilat, Vlaicu, 10.000 DM. Telefon 253326. (8804)

Vând apartament 2 camere, Podgoria, suprafața 69 mp, preț 22.000 DM. Telefon 270872. (8806)

Vând apartament 2 camere, Podgoria, et. 4/4. Telefon 219878, 092 372 730. (9015)

Vând apartament 2 camere, confortabil, zona BCR, preț negociabil. Telefon 238812. (9007)

Vând (schimb) apartament 2 camere, cf. I, Vlaicu, similar Micălaca 300. Telefon 267776. (9001)

Vând apartament 2 camere, et. II, Podgoria, 25.000 DM, negociabil. Telefon 057-234693, 093 226 493. (8990)

Vând apartament 2 camere, semidecomandate, et. III, zona Piața Romană. Informații telefon 288533, după ora 20. (9075)

Vând apartament 2 camere, Micălaca, îmbunătățit și contorizat, preț 13.500 DM, negociabil. Telefon 261866, după ora 18. (9062)

Vând urgent apartament 2 camere, et. III, mobilat, Aradul Nou. Telefon 057-288973, 094 963 362. (9082)

Vând apartament 2 camere, str. Școlii, bl. X26, sc. C, ap. 9. Informații ap. 3, familia Ardelean Mihai, după ora 16. (9086)

Vând apartament 2 camere, îmbunătățit, zona Intim-Bușteni, cf. II, preț negociabil. Informații telefon 057-223827, după ora 15. (9101)

Vând apartament 2 camere, Aradul Nou (parter). Telefon 286706. (9118)

(Continuare în pagina 14) ☛

(Urmare din pagina 13)

Vând apartament 2 camere, zona III, bl. 306, sc. A, ap. 1, la parter, ideal pentru privatizare. Telefon 092 234 084, 092 234 085, 279813. (9120)

Vând apartament decomandat, 2 camere, mobilat și cu telefon, în localitatea Sebiș. Telefon 420800. (0347040)

VÂNZĂRI APARTAMENTE TREI CAMERE

Vând apartament 3 camere, confort I, Banu Mărăcine. Telefon 221100. (8790)

Vând apartament 3 camere, cf. I, decomandat, Alfa, în față, et. II, 17.800 DM, negociabil. Telefon 270856. (9020)

Ocazie! Vând apartament 3 camere, Micălaca, confort I, etaj 2, 2 băi, 2 balcoane, 14.800 DM negociabil. Telefon 270856. (8862)

Vând (schimb cu apartament 2 camere, decomandate, central, ofer 5.000 DM diferență) apartament 3 camere, semidecomandat, Fortuna, stare foarte bună. Telefon 252625.

Vând apartament 3 camere decomandate, îmbunătățit, etaj II, Vlaicu, 16.500 DM negociabil. Telefon 243568. (8872)

Vând apartament 3 camere, etaj 3, Alfa. Telefon 277083. (8926)

Ocazie! Vând apartament 3 camere, etaj 3/4, Vlaicu, geamuri termopan, parchet, lavabil cu bolte, boxă; preț 18.900 DM. Telefon 094.391.277. (8942)

Vând urgent apartament 3 camere, 13.700 DM, etaj II. Telefon 247429. (8038)

Vând urgent apartament 3 camere, Al. Dezna nr. 4, bl. X11, sc. B, et. IV, ap. 19, vizibil zilnic, preț 14.000 DM. (9000)

Vând apartament 3 camere, 3 balcoane, 2 băi (stil occidental), bl. B20, Telefon 246363. (8958)

Vând apartament 3 camere, ultracentral, dependințe, parter, 12.500 USD, negociabil, Legea 112. Telefon 233230. (8935)

Vând apartament ultracentral, în asociație, 3 camere, garaj. Telefon 282690. (8906)

Vând apartament în asociație, 3 camere, suprafața 185 mp, zona Romanilor. Telefon 210740. (9153)

VÂNZĂRI APARTAMENTE PATRU-CINCI-ȘASE CAMERE

Vând (închiriez) apartament ultracentral, 4 camere, 220 mp. Telefon 095.628.720. (7746)

Vând apartament stil italian, 4 camere, bucătărie, 2 băi, garaj. Telefon 092.470.607. (8796)

Vând apartament 5 camere, Polivalentă, et. I, cu vedere Malul Mureșului.Telefon 092.621.405; 092.469.563. (8888)

Vând apartament ultracentral, et. I, 5 camere, garaj, 220 mp locuibil, preț 130.000 DM. Telefon 094.555.686. (8008)

Vând apartament 4 camere, et. IV, zona Aradul Nou, cu diverse îmbunătățiri. Informații telefon 288533, după ora 20. (9075)

Vând apartament 4 camere, mansardat, Maiakosvki, stil occidental. Telefon 251397. (9081)

Vând apartament 4 camere, decomandat, îmbunătățit, bl. Z25, sc. D, ap. 1. Informații telefon 514091, orele 16-21. (9095)

Vând apartament 4 camere, et. I, bloc contorizat, zona Polivalentă. Telefon 231908. (9142)

VÂNZĂRI CASE

Vând vilă nouă cu etaj, zona Romanilor, str. Occident, 85.000 $. Telefon 092.344.705. (9010)

Vând urgent casă în Gai, str. Ion Creangă nr. 27. (6222)

Vând urgent casă mare, anexe, teren 3000 mp, renovată 1998, Șiria, str. Rusu Șirianu nr. 171. Telefon 094.545.778. (7526)

Vând casă mare, Pârneava, suprafața totală 2.000 mp. Telefon 094 773 712. (8197)

Vând casă mare cu grădină mare, Șofronea. Telefon 416209, preț avantajos. (8793)

Vând casă în Chișineu Criș. Informații telefon 094.997.930. (8823)

Vând vilă construcție nouă, parțial finisată, trei nivele, Aradul Nou, preț negociabil la vedere. Telefon 278077; 092.703.126. (8822)

Vând casă cu etaj în orașul Bihorkeresztes, 5 km de vama Borș, compus din 2 dormitoare, 2 băi, living room, cameră pentru oaspeți, bucătărie, garaj, telefon, încălzire pe gaz, curte mare, intrare mare pe 2 străzi. Asigur drept de ședere permanentă în Ungaria. Telefon 092.622.767. (f. 1420114)

Vând urgent CASĂ MARE, suprafață 900 mp, GRĂDINĂ, toate utilitățile. Telefon 256543; 092.239.471.

Vând casă, localitatea Vladimirescu, str. Clișca nr. 38, județul Arad. (8887)

Vând casă, ultracentral, parter-privatizare: etaj-apartament. Telefon 234862. (7859)

Vând casă 2 corpuri în curte, 1400 mp, Curtici, str. Viorelelor, nr. 4. Telefon 464872, după ora 18. (8937)

Vând vilă cu demisol, 4 camere, 2 băi, dependințe, intrare separată, curte betonată, hală producție-depozit, în suprafață totală de 523 mp. Telefon 092.226.400; 276621. (7948)

Vând casă str. Paltinului, nr. 7/b, Arad, Vlaicu. Telefon 263289; 092.441.742. (8987)

Vând casă în Vladimirescu 4 camere, anexe, dependințe, gaz metan și grădină 600 mp. Telefon 282733. (7980)

Vând casă 5 camere + dependințe 1.000 mp, Pârneava. Telefon 270789. (8836)

OCAZIE! Vând CASĂ CU SPAȚIU COMERCIAL, central, curte comună, preț negociabil. Telefon 282203. (9037)

Vând casă cu anexe, apă, canalizare, str. Primăverii nr. 11, Chișineu Criș, 17.000 DM, negociabil. (0347117)

Vând casă în localitatea Sântana, poziție centrală. Informații telefon 462463. (4932779)

Vând casă, 1.500 mp, Gai. Informații telefon 240744. (8997)

Vând casă, anexe, grădină, convenabil, localitatea Frumușeni nr. 565, telefon 119 sau 154. (8998)

Vând casă, central, 7 camere, încălzire contorizată, singur în curte, posibilitate privatizare. Telefon 257023, 251706, 242795. (9002)

Vând casă 4 camere, cu dușumea și parchet, antreu, spait, 2 bucătării, anexe, 2 camere, pivniță, grajd, cotețe, grădină, pomi, vie, curte betonată, str. Vadului nr. 16, Cadaș, preț 25.000 DM, negociabil. Telefon 278491. (9011)

Vând casă mare, grădină mare, negociabil, localitatea Fântânele nr. 319. Informații la nr. 398. (9013)

Vând casă din cărămidă, localitatea Pecica nr. 1507, zonă centrală, loc mare, cu grădină. Relații telefon 411192, Felnac. (9025)

Vând urgent casă 4 camere, bucătărie, baie, grădină, curte, apă, canal, gaz, apă caldă bucătărie, baie, comunicare 2 străzi, str. Lalelelor nr. 13. Telefon 259681. (9029)

Vând casă cu grădină (1.500 mp), în Bodrogul Nou nr. 8, compusă din: 3 camere, bucătărie, cămară, cocini. Telefon 280787 (orele 8-14); 243213 (orele 20-22). (9089)

Vând casă 3 camere, baie, bucătărie, hol, încălzire centrală proprie, 2 garaje. Telefon 221882. (9093)

Vând casă în Macea nr. 1516, pe margine. (9109)

Vând CASĂ în MACEA, poziție bună. Informații telefon 462253. (4932780)

Vând casă, grădină cu căpuni, preț convenabil. Telefon 094 181 861. (9122)

VÂNZĂRI SPAȚII

Vând (schimb) spațiu comercial 139 mp, Micălaca 301. Telefon 094.844.356. (7779)

Vând gheretă comercială autorizată, Piața Gării Aradul Nou. Telefon 288930. (8789)

Vând (schimb) spațiu ultracentral, în curte, 165 mp. Telefon 094.478.575; 276898. (8920)

Vând spațiu comercial Micălaca, zona III, 140 mp. Telefon 259651. (7027)

Vând ghereta SC „Magnolia" SRL, lângă liceu, cu toate dotările necesare. Informații telefon 523026, Chișineu-Criș. (8349)

Vând gheretă (ABC) cu toate dotările, sistem de alarmă, lângă Depoul de tramvaie. Telefon 246843, 095 636 282. (9022)

Vând sau ofer spre închiriere spațiu comercial situat în Piața Agroalimentară Sebiș. Telefon 420886. (0347038)

Vând SPAȚIU COMERCIAL 62 mp, parter, bl. Z26 (A. Vlaicu). Telefon 093 438 784.(9165)

VÂNZĂRI TERENURI

Vând teren intravilan 625 mp, 13.000 DM negociabil, posibilități apă, gaz, curent. Informații pe str. Ceahlău, nr. 6. Telefon 230483. (8126)

Vând 600 mp teren, apă, gaz, canal, Micălaca. Telefon 262619. (9041)

VÂNZĂRI AUTO

Vând DACIA 1304 PAPUC, 1991, 2.900 DM, negociabil. Telefon 092 275 643, 267500. (8261)

Vând Opel Omega 2500 TDS (Diesel BMW motor), full extrase, stare impecabilă, an 94, înscris persoană fizică, preț 16.500 DM, negociabil. Telefon 092 281 515. (8235)

Nu-ți mai fă griji, CAUCIUCURILE de care ai nevoie, sunt la mine, IEFTINE și BUNE, toate dimensiunile, cu garanție, aduse din GERMANIA. Telefon 259339; 094.706.321. (7752)

Vând Lancia Betta 2000, înmatriculat, stare funcționare, 2.000 DM, negociabil. Telefon 262080. (9074)

Vând FIAT REGATA 1985, benzină, an 1985, 1.500 DM, negociabil. Telefon 272928, 095 611 227.

Vând Opel Vectra GT, 8500 DM negociabil. Telefon 284229. (7744)

Vând Ford Fiesta Diesel, fabricație 1988. Telefon 277846. (9044)

Vând IFA W50, neînmatriculată, preț negociabil. Șiria, telefon 094.280.453. (8804)

Vând Dacia an fabricație 1990, 15.000.000 lei și an fabricație 1984, 10.000.000 lei. Relații telefon 281995; 280704, orele 8-15. (8307)

Vând camionetă TV, motor Brașov, stare bună funcționare. Telefon 276488.

Vând Opel Vectra B, an 1997, DL 16 V Diesel, central, servo, ABS, climă, dublu airbag, negru metalizat, 94.000 km, stare excepțională, 21.400 DM, negociabil. Telefon 092.571.335. (7978)

Vând Opel Vectra, an 1993, benzină, 1800 cmc, central, trapă, servo, ABS, 130.000 km, impecabil, recent înmatriculat, 10.400 DM, negociabil. Telefon 092.571.336. (7978)

Vând Ford Tranzit 8+1 locuri, pe motorină, numere noi. Telefon 275394. (8919)

Vând Dacia 1410, an 1997-1998, bord CN, km 27.750 culoare alb Nova; preț negociabil. Telefon 267426. (8925)

Vând Volkswagen Transport marfă, CIV, numere noi; Dacia 1300; Dacia papuc. Telefon 464027. (8937)

Vând Peugeot 504 Autoutilitară, motor 2,3 Diesel, an 1985; negociabil. Telefon 092.251.535. (8940)

Vând Renault Rapid, motor 1,6 Diesel (autoturism), an 1986, stare excepțională; negociabil. Telefon 092.25[illegible]535. (8940)

Vând Dacia 1310, an 1995, culoare alb 13. Telefon 268911. (8980)

Vând autocamion benă de 8,5 tone Raba. Informații telefon 462974. (493277)

Vând motor VW 1,5 cmc, cârlig remorcare VW Passat Combi, model 85, motocicletă Jawa 350 cmc. Telefon 094 764 901. (5458)

Vând DACIA 1310 TLX, fabricație 1989 și OPEL OMEGA, fabricație 1987, numere și asigurare 2002, imputernicire. Telefon 092 255 353, 265502. (9063)

Vând Dacia 1310 Break, an 1988. Telefon 263310, după ora 17. (9035)

Vând (prin dezmembrare) Renault 11. Telefon 272679. (9051)

Vând ARO 244, motor CL, an 96, preț 5.500 DM, negociabil. Telefon 249858, seara. (9023)

Vând Dacia Break, octombrie 1998, îmbunătățiri. Telefon 281349, 092 581 852. (9004)

Vând Audi 80, vama plătită, preț 1.200 DM. Telefon 246363. (8958)

Vând Dacia 1310, din 1984, stare bună, 1.600 DM, negociabil. Telefon 094 703 747 sau 276665. (8912)

Vând Dacia 1300, an 1983, stare bună. Șiclău, telefon 181. (9073)

Vând autocamionetă ARO cu coviltir și remorcă 5 to, basculantă. Telefon 280726, 094 271 212. (9068)

Vând VW Passat Diesel, persoană fizică, 4+1 uși, 3.900 DM. Telefon 267817. (9064)

Vând VW LT-35D, transport marfă, stare excepțională, an 1992, 2.400 cmc. Telefon 095 634 505. (9058)

Vând Opel Vectra 1,7 TD, 1992 și Vectra 1,7 TD, 1993. Telefon 092 916 365. (9094)

Vând VW Polo '80 recarosat 1993, PF, CIV. Telefon 221694, 210770. (9091)

Vând Opel Vectra, 1992, negru metalizat, 1.800 cmc, 8.500 DM, negociabil. Telefon 093 422 647. (9087)

Vând Opel Vectra, an 1993, 1.800 cmc, culoare deosebită, servo, ABS, central, trapă, impecabil, 9.600 DM, negociabil. Telefon 092 571 336. (9087)

Vând Renault 18 Combi, 1986, 2.000 cmc, Turbo Diesel, adus recent, 2.350 DM, negociabil. Telefon 092 273 759. (9087)

Vând Renault 18, 1984, 1.600 cmc, pe persoană fizică, 1.750 DM, negociabil. Telefon 092 273 759. (9087)

Vând Dacia 1310, an 1998, impecabilă, preț 5.000 DM, negociabil. Telefon 232682. (9083)

Vând motor Opel sau dezmembrez. Telefon 257713 sau 092 928 417. (9119)

Vând urgent Mazda 623, 1.600 cmc, din 1985, în 4 uși, persoană fizică, str. Predeal bl. 2B, sc. A, ap. 50. (9110)

Vând tractor DT 445, stare de funcționare. Informații Gurahonț telefon 396. (4932831)

Vând ARO 243, cu remorcă. Telefon 057-287233. (9098)

Vând Raba 20 tone TD; Raba 10 tone cu remorcă; Saviem 7,5 tone tractor și Renault 12 Break. Informații telefon 057 - 422004; 094.784.571. (0347036)

Vând Renault 18 Diesel, vama plătită pe motor + caroserie, neînmatriculat. Informații telefon 462253. (4932780)

Vând TV izotermă, roți duble, preț 4.000 DM și TV furgon preț 1.600 DM. Informații localitatea Rănușa nr. 128. (0347039)

Vând tractor U650, 1993, puțin folosit. Telefon 094 782 369. (9141)

VÂNZĂRI PIESE AUTO

Magazinele CLIO&Co.
VÂND
PIESE AUTO IMPORT DIN STOC SAU LA COMANDĂ
Decupați anunțul și beneficiați de 10% reducere pentru piesele auto cumpărate
AUDI BMW CITROËN Ford VOLVO OPEL SEAT FIAT
ARAD, Magazinele din:
Calea A.Vlaicu, Bl. 6 ABC
Telefon: 272525; 093333535
Calea Victoriei, nr. 22 A/B
Telefon: 254766; 093333525

VÂNZĂRI ELECTRO

Vând TV stereo, color, 70 cm, tip nou, cu telecomandă, ieftin. Telefon 211491. (9056)

Vând TV color, 51 cm, cu telecomandă. Telefon 211491. (9056)

Ocazie! Vând ieftin monitor 17" firmă, garanție, an 92-98, preț 200-350 DM sau schimburi. Telefon 092 281 515, 092 353 498. (8235)

Vând TV color, mașină spălat automată, cuptor microunde, garanție. Telefon 284604. (8899)

Vindem televizoare color stereo 50 modele, vizibile zilnic orele 10-19. Telefon 280260. (8213)

Vând TV color cu telecomandă, stereo, PHILIPS - 1.200.000 lei; GRUNDIG 2.000.000 lei; garanție. Telefon 259339; 094.706.321. (7752)

Vând LĂZI FRIGORIFICE; CONGELATOARE cu sertare; COMBINE FRIGORIFICE - 1.500.000 - 3.000.000 lei; FRIGIDERE 1.000.000 - 1.500.000 lei, mărci occidentale; garanție. Telefon 259339; 094.706.321. (7752)

Vând MAȘINI SPĂLAT automată ZANUSSI 1.500.000 lei, MIELE 3.000.000 lei; nemțești; garanție. Telefon 259339; 094.706.321. (7752)

Vând foarte ieftin RECEPTOARE INSTALAȚII SATELIT, complete. Telefon 094.915.385. (8253)

Vând CÂNTARE ELECTRONICE; CASE MARCAT FISCALE, omologate. Telefon 272727; 281188.

Vând TV color, modele noi, de plastic, teletext. Telefon 264004. (8816)

Vând TV color, preț 1.000.000 lei; garanție 6 luni. Telefon 244904, orele 9-17. (9027)

Vând TV color stereo, teletext, 1.500.000 lei; garanție 6 luni. Telefon 212005, orele 9-17. (9027)

Vând TV color, garanție, între 1.000.000-2.000.000 lei. Telefon 219365. (8294)

Vând mașini spălat automate (aproape noi); frigidere cu congelatoare (garanție 6 luni), prețuri fără concurență, între orele 9-16. Telefon 251392 (8865)

Vând cuptor microunde Daewoo, televizor color Universum, 1997. Telefon 270518. (8900)

Vând mașini spălat automate, modele noi: Whirpool, Hoover, Elin, Aeg, garanție. Telefon 270518. (8900)

Vând ieftin INSTALAȚII SATELIT analogice și digitale. Telefon 057/237471; 511485. (8012)

Vând calculatoare, xeroxuri, garanție. Telefon 247182; 093. 537.699; 092.745.292. (7512)

Vând aparat înghețată 3 brațe, italian, stare foarte bună, preț convenabil; recomandabil la țară. Informații telefon 536561. (8951)

Vând mașină înghețată 2 brațe, stare foarte bună. Telefon 092.571.298. (8976)

Vând Nokia 611-5110; Erikson 628, 768 și încărcătoare auto și casă. Telefon 094.956.467. (8985)

Vând calculator Pentium I cu monitor, tastatură, mouse, CD ROM. Telefon 280260. (2967041)

Vând congelator, ladă frigorifică 300 lt, stare perfectă. Telefon 057-254604. (9006)

Vând ASPIRATOARE GERMANE, la prețuri cuprinse între 40-60 DM. Informații telefon 094 168 044. (9049)

Vând diferite TELECOMENZI pentru televizor (165.000 lei), video, satelit; COMPONENTE ELECTRONICE. Telefon 092 368 868. (mp)

Vând Ericsson A1018S, 140 DM; Alcatel DB 150 DM; Nokia 5110, 220 DM, noi; Motorola D520, 120 DM. Telefon 092 659 717. (9115)

Vând: FRIGIDERE, CONGELATOARE, LĂZI FRIGORIFICE, garanție 1 an. Telefon 284857, 092 556 562. (9134)

VÂNZĂRI DIVERSE

Vând FIER BETON 7.300 lei/kg. str. Independenței nr. 7, Bujac. Telefon 273785. (8840)

Vând termoteka Junkers Euro-Star și Beretta, convectoare, boilere pe gaz. Telefon 253973. (9166)

Vând 2 cazane pentru uscător cu cherestea. Informații telefon 264710. (9019)

Vând SEMINȚE LUCERNĂ, tratată, descuscutată; vând MAȘINĂ SPĂLAT CU STORCĂTOR și ARAGAZ 2 ochiuri. Telefon 219748. (8884)

Vând malaxor inox, mașină rulat cornuri, cuptor 3 dube, dospitor. Telefon 092.571.342. (0347111)

Vând parchet fag, 125.000 lei/mp. Telefon 514322; 263222. (7773)

NOU! Vând BCA, 690.000 lei; CIMENT, VAR. Informații telefon 094 524 456 sau 054-211807. CALITATE GARANTATĂ. (f.14220083)

Vând sare la saci și bulgări. Telefon 059/144334; 094.169.671. (7946)

Vând construcție comercială sau pentru producție mică, Vlaicu, 450 mp și 1 Dacia papuc (3.000 DM negociabil). Telefon 092. 735.983. (8079)

Vând termoteka Ariston, Beretta-24 KW, instant pentru apă caldă-10L/min. Telefon 252313. (8355)

Vând boltari de zgură, de beton, pavele, borduri, etc. Telefon 095.634.885. (8134)

Vând LEMNE de FOC tăiate. Telefon 214010. (8785)

Vând la domiciliul clientului NISIP și BALAST. Telefon 214010. (8846)

Vând LEMNE FOC TĂIATE, esență tare, 170.000 lei/ mc. Telefon 276488.

Vând strung SNB 360x1500, 2350 DM, negociabil. Telefon 094.778.976. (8014)

Vând repatriere; mașină de cafea, restaurant. Telefon 462484. (8911)

Vând frigider 80 litri și diferite tipuri mobilă. Telefon 094.478.575; 276898. (8920)

Vând 2000 cărămidă galbenă, folosită, stare perfectă. Telefon 288226. (8930)

Vând PARCHET fag USCAT (125.000 lei/mp); pervazuri. Telefon 235271; 094.555.338. (8969)

Vând produse naturale de calitate, pentru slăbit. Telefon 251973. (8055)

Vând mobilă tip Nădlac, Păltiniș, teracotă, covor persan. Informații sat Horia nr. 438. (8049)

Vând birjă antică, cutie viteză de Renault Trafic și diferite piese de Opel Kadett din 1988. Informații telefon 531910. (4932323)

Vând firma SC„Valy" SRL, Vladimirescu. Telefon 514947. (8848)

Vând SICRIE STEJAR, SCULPTATE, str. Turturicii, nr. 12, Grădiște. (8841)

Vând mobilier modern, magazin. Telefon 270789. (8836)

Vând unelte agricole, în Vărșand nr. 266. (8873)

Vând 70 oi țurcane, cu miei. Informații localitatea Cuied nr. 249. (0347037)

Vând vacă cu vițel Holstein. Telefon 536780, Sânmartin. (9057)

Vând mobilă bucătărie, melaminată, albă; masă rotundă; fotolii mici, cuier hol, mătase plapomă. Telefon 233903. (9054)

Vând cartofi pentru semănat, 2.500 lei/ kg. Telefon 267817. (9064)

Vând mașină divizat, 1.000 DM; mașină cornuri, 2.000 DM; cuptor electric, 1.000 DM. Telefon 095 053 626. (9066)

Vând strunguri SN. Telefon 280726, 094 271 212. (9068)

Vând mașină cusut Adria, bloc motor Volkswagen englez din primul război. Telefon 210252, după ora 17. (9008)

(Continuare în pagina 15)

☞ (Urmare din pagina 14)

Vând dormitor Ludovic, alb, nou, ambalat. Telefon 259681. (9029)

Vând tocător combinat pentru furaje, tocător tulei, lucernă, paie; polidisc, circular, polizor. Telefon 231085. (9043)

Vând unit dentar complet Dentomat. Telefon 098 603 497. (9048)

Vând vacă la al 3-lea vițel, gestantă luna a 7-a. Localitatea Cuvin nr. 142, telefon 461051. (9033)

Vând CALORIFERE IMPORT, preț negociabil. Informații telefon 462253. (4932780)

Vând mobilier tip bar. Telefon 420886. (0347038)

Vând garaj, zona Polivalentă (cărămidă, instalație electrică), negociabil. Telefon 223165. (9144)

Vând plug, grapă, cadă lemn, 2 butoaie lemn, calorifere, țevi 1/2", pompă nouă pentru udat. Închiriez spațiu în Curtici. Telefon 222853. (9132)

Vând casă cu grădină în comuna Șiștarovăț, bibliotecă A 623, mobilă veche. Telefon 234259. (1952)

Vând eurobolțari termoizolanți cu garanție; 300x250x200, la 5000 lei/buc; 1 mc-350.000 lei. Telefon 281491; 092.381.750. (9209)

CUMPĂRĂRI DIVERSE

Cumpărăm PORCI graşi, preţ 14.000 lei/kg, localitatea Mâsca nr. 307. Telefon 057/531497; 094.774.649. (8214)

Cumpăr soia, 2.500 lei/ kg, plata pe loc. Telefon 531570. (9096)

Cumpăr acțiuni: Feroneria, SIF Banat Crișana. Telefon 094 693 516. (7898)

CUMPĂRĂM CEREALE: (PORUMB, ORZ), plata la ridicare. Telefon 065-163885, între orele 7-15; 095 824 973. (f. 1420119)

Cumpăr porumb boabe și soia. Telefon 094 772 259, 095 619 859, 243905, 283345. (8316)

Cumpăr pene și coame de cerb. Telefon 210480. (8975)

Cumpărăm porumb boabe și ștuleți, plata pe loc. Telefon 094 784 568. (9055)

Cumpăr bancnote și monezi vechi. Telefon 287626, 093 408 979. (9059)

Cumpăr mașină de copt vafe și vând disc ambreiaj și placă presiune BMW 324. Telefon 094 625 845. (0347118)

CERERI ȘI OFERTE DE SERVICII

Firmă ÎNCĂLȚĂMINTE angajează specialist mașină tras vârf, „caltiera"; personal croit. Telefon 272240, orele 7,30 - 16,30. (8931)

Angajăm CROITOR bărbați comanda „TAYLOR". Telefon 256386. (8866)

Angajăm AGENT DISTRIBUITOR, posesor C, vârsta maximă 27 ani, vechime 2 ani. Telefon 092 711 005, 219625. (9061)

Angajez CONTABILĂ, vârsta maximă 27 ani, vechime 2 ani. Telefon 093 255 708, 219625. (9061)

SOCIETATE COMERCIALĂ angajez: OSPĂTARI, BUCĂTARI, cu carte muncă. Telefon 094 862 396. (8993)

Angajăm urgent ASISTENT DE BIROU, cunoscător al limbii engleze și cunoștințe operare calculator. Informații telefon 092 937 132. (8994)

HANUL DE LA RĂSCRUCE angajează OSPĂTARI pentru bar (cu experiență). Telefon 094 245 879. (8995)

SOCIETATEA „FLORANIS" angajează BUCĂTAR pentru restaurant indonezian. Telefon 092 249 495. (9003)

SC „ELECTRICA" SA angajează VÂNZĂTOR-GESTIONAR materiale electrice. Telefon 255836. (9039)

OMNIASIG ASIGURĂRI DE VIAȚĂ caută COLABORATORI, CONSILIERI DE ASIGURARE, cu vârsta între 25-45 ani, studii superioare sau medii. Informații la telefon 251651, între orele 10-12. (9005)

Angajăm TINERE pentru DANSURI EXOTICE. Informații la telefon 094 592 042. (9030)

SC „MIG" SRL angajează MUNCITORI NECALIFICAȚI. Telefon 256189. (9042)

SC „TOMAIFICIO VENEZIANO" angajează CROITORI MANUALI pe piele, cu exeprință, salar avantajos. Telefon 254233. (9045)

Angajăm VÂNZĂTOARE, profil alimentar. Telefon 094 773 745. (9100)

ȘCOALA MANECHIN „CRISTINE" selectează TINERET, vineri, 7 aprilie 2000, ora 16, DISCOTECA LASER. (9140)

Angajăm ȘEF SECȚIE BENZINĂRIE PARTICULARĂ. Informații telefon 257208, vineri după ora 18 și sâmbătă, între orele 9-20. (9136)

Angajez PERSONAL, minim liceul, vârsta maximă 30 ani. Telefon 270856. (9182)

Angajăm VÂNZĂTOR pentru magazin piese auto. Telefon 212868. (9208)

PRESTĂRI SERVICII

Școala șoferi „BELC", serie nouă din 7 aprilie 2000, CASA SINDICATELOR. Telefon 223004; 216570; 094.938.335. (8871)

Școala de șoferi col. RUSU LUCIAN, face înscrieri. Telefon 283696. (8091)

Repar: FRIGIDERE, CONGELATOARE la domiciliul clientului, cu garanție. Telefon 094.257.151. (7823)

EXECUT: CONSTRUCȚII interioare-exterioare, acoperișuri, izolații contra igrasiei, fațade, zugrăveli. Telefon 242151.

Executăm CONSTRUCȚII DIVERSE, REPARAȚII, FINISĂRI. Telefon 273571, 094 958 042. (9104)

Executăm: TENCUIELI, ZIDĂRII, FINISĂRI, rapid și de calitate. Telefon 439214. (0347041)

„WES" execută ieftin REPARAȚII: frigidere, congelatoare, climatizări interioare și auto. Telefon 284857, 092 556 562. (9133)

Executăm LUCRĂRI CONSTRUCȚII, garanțial: acoperișuri, betonări, tencuieli, zugrăveli, faianțări. Telefon 094 928 837, 217099. (9121)

DIVERSE

Discoteca LASER în colaborare cu Restaurantul INTERNAȚIONAL, organizează mese festive pentru: nunți, botezuri, recepții, etc, capacitate 120-280 locuri; prețuri rezonabile. Informații telefon 257145, 092.290.457. (8838)

AGROMEC CHIȘLACA vinde la LICITAȚIE, în 12 aprilie 2000, ora 11 și în fiecare miercuri din săptămână: UTILAJE AGRICOLE, MOTOR SAVIEM, COPERTINĂ. (9070)

LABORATOR DENTAR, str. Crișan nr. 1, dorește să obțină autorizație de mediu pentru activitatea de tehnică dentară, aceeași adresă. Contestațiile se depun la Agenția de Protecția Mediului Arad, Bd. Dragalina nr. 16. (9016)

Pierdut, în tramvai, PLASĂ ROȘIE cu OBOI și PARTITURI MUZICALE. Găsitorului OFER RECOMPENSĂ. Telefon 283684. (9052)

La data de 19 aprilie 2000, ora 12, se vinde la licitație publică imobilul situat în localitatea Somoscheș nr. 400, comuna Cermei, înscris în C.F. - extrafunciar - cu teren aferent, la prețul de strigare de 97.500.000 lei pentru realizarea creanței ce o datorează Brândușa Viorica și Ioan, creditorilor: SC „AGROTRANSPORT ARAD" SA și SOCIETĂȚII AGRICOLE „AGRIȘ" ȘOFRONEA. Licitația va avea loc la Tribunalul Arad, camera 104. (9014)

SC INTERTRANS II SA LIPOVA convoacă ADUNAREA GENERALĂ ORDINARĂ în data de 14 aprilie 2000, ora 10, cu ordinea de zi: 1) Aprobarea bilanțului pe 1999: 2) Diverse. (2967042)

SC AGROMEC CHERELUȘ SA convoacă ADUNAREA GENERALĂ A ACȚIONARILOR pentru data de 10 aprilie 2000, ora 10, la sediul societății. În cazul neîntrunirii cvorumului, se ține în 11 aprilie 2000, la aceeași oră și loc. (0347482)

A.F. ANA-LI solicită autorizație de mediu pentru ghereta din Calea Romanilor nr. 2, pentru comercializarea de produse alimentare și nealimentare. Eventualele contestații se pot depune la Agenția de Protecția Mediului Arad, Bd. Dragalina nr. 16. (9113)

INSPECTORATUL DE STAT TERITORIAL PENTRU PERSOANELE CU HANDICAP ARAD solicită oferte de preț pentru activitatea de elaborare a unui program de gestionare a bazei de date și pentru tehnoredactare computerizată. Informații str. G. Barițiu nr. 16, zilnic.

În data de 6 aprilie 2000, ora 13, JUDECĂTORIA ARAD, camera 104, vinde la licitație publică imobilul situat în Arad, str. Bulgară nr. 7, ap. 1, proprietatea urmăritei URS VIORICA, cu prețul de 66.700.000 lei sau prețul maxim oferit. (9148)

CITAȚII

Se citează pârâtul ZIMMERMANN IOSIF, pentru data de 12 aprilie 2000, ora 9, în dosarul Judecătoriei Chișineu Criș nr. 642/ 1999 în contradictoriu cu reclamanta Zimmermann Magdalena, pentru divorț. (8999)

Dosar nr. 226/ 2000. JUDECĂTORIA GURAHONȚ. Pârâtul BRĂDEAN TEODOR, cu domiciliul necunoscut sau eventualii moștenitori sunt citați la această instanță pentru termenul din 12 aprilie 2000, ora 8.30, în proces cu BRĂDEAN ATANASE, pentru acțiune în neacceptare succesiune. În caz de neprezentare cauza se va judeca în lipsă. (4932830)

TURISM

NOU! MARI REDUCERI DE PREȚURI!

ATLASSIB

Călătorești cu autocarele noastre moderne, în EUROPA: GERMANIA, AUSTRIA, FRANȚA, ITALIA, SUEDIA (plecări zilnice), BELGIA, OLANDA, DANEMARCA, ANGLIA, FINLANDA, NORVEGIA, SPANIA, PORTUGALIA, UNGARIA, IUGOSLAVIA.

NOU! Reduceri suplimentare pentru: elevi, studenți, pensionari și grupuri. Bd. Revoluției nr. 35, telefon 251871, 252727; Autogară, telefon 270562. O poartă deschisă spre Europa! (c.)

NOU!!! REDUCERI DE PREȚURI

„Pletl"

vă oferă:

zilnic spre Germania

PASSAU - REGENSBURG - NURNBERG - HEILBRONN - STUTTGART - KARLSRUHE - HEIDELBERG - WURZBURG -FRANKFURT - MAINZ - GIESSEN.

SERVICII: călătorie în autocare noi, moderne; 2 bagaje gratuite; însoțitoare de bord; o masă caldă în Ungaria.

Informații și înscrieri la AGENȚIILE PLETL: ARAD, telefon 057-252291, LIPOVA telefon 057-561377, 057-563011; TIMIȘOARA, telefon 056-200119; LUGOJ, telefon 056-359651; REȘIȚA, telefon 055-224904. (c. 18)

SCHIMBURI

Schimb ARO 244 motor CL, din 96, cu garsonieră cf. I, zona Vlaicu + diferența 1.000 DM. Telefon 249858, seara. (9023)

ÎNCHIRIERI

Închiriem SPAȚII COMERCIALE pentru magazine, depozite, producție, etc. Telefon 281060; 281036. (8796)

Închiriez spațiu comercial 65 mp, Calea Lipovei, nr. 113. Telefon 092.921.103. (8086)

Închiriez garsonieră confort I, mobilată complet, Vlaicu, str. Poetului, bloc Z 6 E, ap. 41. Informații la apartamentul 37. (8938)

Ofer spre închiriere apartament (ne)mobilat. Telefon 210555. (8955)

Caut să închiriez apartament (ne)mobilat. Telefon 210255. (8955)

Ofer spre închiriere spațiu faianțat, aproximativ 100 mp, Calea Timișorii nr. 114. Telefon 286831. (8208)

Caut spre închiriere spațiu comercial central, sau pe arteră principală. Telefon 211991; 092. 509.397. (8843)

Dau în chirie spațiu comercial central, Chișineu Criș. Telefon 520664. (0347112)

Închiriez (ofer) apartament 2 camere, et. II, Podgoria, 150 DM. Informații telefon 219622. (9067)

Închiriez spațiu dotat autoservice (eventual pentru depozit) și spațiu de producție sau birouri. Telefon 280726, 094 271 212. (9068)

Închiriez apartament 2 camere, str. Postavului et. III, zona Piața Romană. Informații telefon 288533, după ora 20. (9075)

Caut să închiriez apartament 2 camere sau garsonieră exclus Alfa, Confecții sau Grădiște. Telefon 289292 sau 094 763 250, după ora 16. (0347119)

Închiriez apartament 2 camere, str. 6 Vânători bl. V7. Telefon 223345. (9077)

Ofer spre închiriere apartament 2 camere, bloc, Podgoria. Telefon 284565, orele 8-17. (8974)

Dau în chirie apartament 3 camere, mobilat, zona Vlaicu. Telefon 241966. (9018)

Ofer pentru închiriere garsonieră central, 150 DM, anticipat. Telefon 281195, 092 698 868. (3726)

Ofer spre închiriere garsonieră mobilată, central, 80 DM. Telefon 285597, după ora 16. (9079)

Primim în gazdă 2 eleve (studente), central, confort. Telefon 235958. (9126)

Ofer casă pentru închiriat. Telefon 272345. (9127)

PIERDERI

Pierdut foaie percurs seria 44715, eliberată de SC BAT SA ARAD pe numele Todor Adrian. O declar nulă. (9009)

Pierdut carnet de student eliberat de Facultatea I.S.E. Aurel Vlaicu, pe numele Kiss Gyula Tamas. Îl declar nul. (9047)

Pierdut legitimație eliberată de Filiala Electrocentrale Arad, pe numele Bugiu Alexandru. O declar nulă. (9106)

Pierdut carnet șomaj, eliberat de DMPS Arad, pe numele Negrău Ramona. Îl declar nul. (9116)

Pierdut autorizație de funcționare nr. 778, Biserica Creștină Baptistă Drauț, județul Arad, eliberată de Uniunea Bisericilor Creștine Baptiste București, pentru Biserica Baptistă din localitatea Drauț. O declar nulă. (9040)

Pierdut certificat medical 16-31 martie 2000, eliberat de DMPS pe numele Neag Eugenia. Îl declar nul. (9117)

Pierdut adeverință de călătorie pe CFR pe numele Petrică Ana Elena Mariana. O declar nulă. (9139)

Pierdut certificat acționar nr. 60221 seriile acțiunilor 59036686-59037660, eliberat de SIF Banat Crișana, pe numele Trăușan Viorica. Îl declar nul. (9145)

Pierdut certificat acționar nr. 60220, seriile acțiunilor 59035711-59036685, eliberat de SIF Banat Crișana, pe numele Trăușan Petru. Îl declar nul. (9146)

Pierdut certificat acționar nr. 55988 seriile acțiunilor 54879471-54880945, eliberat de SIF Banat Crișana, pe numele Secan Ileana. Îl declar nul. (9151)

Pierdut certificat acționar nr. 60216 seriile acțiunilor 59031811-59032785, eliberat de SIF Banat Crișana, pe numele Trăușan Ioan. Îl declar nul. (9150)

✝ SERVICII FUNERARE ✝

NON STOP (la orice oră)

„RO-STYL COMPANY"

Firma noastră este PRODUCĂTOARE DE SICRIE, cu magazin în: ARAD, str. M. Eminescu nr. 4 (vizavi Cinema MUREȘUL), telefon 057-211929, 094 478 971. EFECTUĂM SERVICII: spălat, îmbrăcat, îmbălsămat și transport cu personal calificat. ASIGURĂM MINIM: 8 modele de SICRIE din LEMN MASIV (nu din PAL sau furnir); SICRIE CU MÂNERE și ȘURUB (nu se bat cuie), SICRIE LUX, 5 modele LENJERIE DECES (respete), LENJERIE DE LUX, cruci lemn și metal. ACCESORII: catafalc, steag, prosoape, etc. INTERMEDIEM: fanfară, colaci, colivă, etc. FIIND PRODUCĂTORI, AVEȚI AVANTAJUL UNOR PREȚURI MINIME și POSIBILITATEA DE A PLĂTI ÎN RATE. Ofertă: sicriu stejar (cruce, respete) - 1.000.000 lei. (c.)

SC „NOSFERATUM" SRL,

ARAD, str. Ghiba Birta nr. 26, telefon 270437; Non stop 094.554.874, NĂDLAC, str. 1 Decembrie, nr. 4, telefon 092. 922.337.

NON - STOP
SERVICII FUNERARE
COMPLETE.

SICRIE, RESPETE, CRUCI (prețuri de producător). ACCESORII: prosoape, batiste, panglică neagră, baticuri, mânere, lumânări, catafalc, șfesnice, steag de doliu. SERVICII: capelă, spălat, îmbălsămat, îmbrăcat, transport intern și internațional. Asigurăm colaci, colivă, coroane, jerbe, fotografii profesionale, fanfară, organizăm pomeni. OFERTA BRAD: sicriu brad, respete, cruce - 900.000 lei. Transportul sicriului la domiciliu este gratuit!!! Angajăm ȘOFER. (c. 44)

✝ DECESE ✝

Cu inimile zdrobite de durere anunțăm decesul iubitei noastre fetițe,

SARA,

la numai 2 anișori, într-un tragic accident. Dumnezeu să o primească în mijlocul îngerilor. Părinții Simona și Florin Șiclovan, în veci nemângâiați. Înmormântarea va avea loc azi, 5 aprilie 2000, ora 17, în Curtici.

Cu inimile zdrobite de durere anunțăm încetarea fulgerătoare din viață, după o lungă și grea suferință, la vârsta de 40 ani, a celei care a fost o bună soție, mamă și fiică,

. DON MARIANA.

din Curtici. Înmormântarea va avea loc azi, 5 aprilie 2000, ora 15. Rugăm pe bunul Dumnezeu să te odihnească în pace! În veci nemângâiați soțul Traian, copiii: Adi și Monica cu soțul Nelu, fetița lor Adriana și mămica ta Pușa.

✝ Cu adâncă durere anunțăm încetarea din viață a iubitului nostru soț, tată, frate și bunic, cel ce a fost

POPITYI ISA.

Înmormântarea va avea loc azi, 5 aprilie 2000, ora 14, de la Cimitirul Pomenirea. Familia îndoliată.

Cu durere nemărginită anunțăm încetarea din viață a iubitului nostru soț, tată, bunic și străbunic

LEUCUȚA AUREL.

Înmormântarea va avea loc, joi, 06.04.2000, ora 14, de la locuința din VINGA, nr. 408B, la Cimitirul din localitate. Familia îndoliată.

Cu nemărginită durere în suflet anunțăm dispariția dintre noi a celui care a fost un bun soț, tată și bunic

MUREȘAN MOISE

născut în VĂRȘAND. Înhumarea va avea loc, joi, 06.04.2000, ora 14, de la locuința din str. Șt. O. Iosif nr. 22, la Cimitirul Grădiște. Familiile MUREȘAN, veșnic îndurerate.

✝ CONDOLEANȚE ✝

Mulțumim tuturor celor care au fost alături de noi, la marea durere pricinuită de decesul celei care a fost

KOLUMBAN TEREZIA.

Familia îndoliată. (9088)

Cutremurați de durere anunțăm decesul iubitei noastre nepoțele

SARA ȘICLOVAN.

Dumnezeu să-i primească sufletul ei curat. Ne vom revedea în ceruri, îngerașul nostru drag. Bunicii Neli și Gheorghe Truța, Floare și Mitru Șiclovan precum și unchiul Marius Truța, în veci îndurerați. (9103)

Un ultim omagiu celei care a fost vecina noastră,

JIVAN MARIA.

Sincere condoleanțe familiei! Asociația de proprietari str. Banu Mărăcine bl. 6, sc. B. (9130)

Suntem alături de familia dr. MICLEA IULIUS IOAN în marea durere pricinuită de pierderea tatălui. Sincere condoleanțe! Colaboratorii de la cabinet. (9132)

Colectivul de conducere al ULAL Arad transmite cele mai sincere condoleanțe familiei Jurcă Maria, pentru decesul prematur al soțului,

JURCĂ OCTAVIAN.

Dumnezeu să-l odihnească în pace! (9156)

Neuitată va rămâne ziua de 3 aprilie 2000 când scumpa noastră verișoară,

DON MARIANA,

a plecat pentru totdeauna dintre noi. Dumnezeu să o odihnească! Verișorii care nu te vor uita niciodată: Lenuța, Dumitru și Claudiu Matiș, doctorița Bran Adriana cu soțul Ovidiu și fetița Diana. (9162)

Condoleanțe familiei Don Traian. Dumnezeu s-o odihnească în pace, pe

DON MARIANA.

Verișorii Cuța și Liviu din Macea. (9160)

Regretăm prea timpuria trecere la cele veșnice, la numai 2 ani, a celei ce a fost

SARA ȘICLOVAN.

Veșnic îndoliate și nemângâiate, familiile: Ceachir Nicolae, Ceachir Adrian și Fulge Marius.

✝ COMEMORĂRI ✝

Tristă este pentru noi ziua în care ne-a părăsit iubitul nostru soț, tată și socru,

DRAGOMIR GHEORGHE.

O lacrimă și o floare pe mormântul tău. Familia. (9080)

Se împlinesc 6 luni, azi, 5 aprilie, de la despărțirea de cel care a fost soț și tată iubitor,

DRAGOȘ DIMITRIE (TIUȚA).

Fie-i țărâna ușoară și memoria binecuvântată! Dumnezeu să-l ierte și să-l odihnească în pace! Familia îndurerată. (9112)

● PRODUCE ȘI MONTEAZĂ TÂMPLĂRIE PVC ARMAT
● PROFILE TROCAL GERMANIA ☞ LUCRU NEMȚESC
● PRODUCE ȘI VINDE GEAM TERMOPAN

SATLINE

SALON DE EXPOZIȚIE:
ARAD, PIAȚA MIHAI VITEAZUL
BL. M 7, PARTER
TEL./FAX. 057/25 14 61; 094 50 72 11

AGRAS-NUMĂRUL UNU ÎN ASIGURĂRILE AGRICOLE

AGRAS asigură creditul acordat producătorilor agricoli

Asigurarea se adresează: băncilor comerciale, integratorilor (societăţi de morărit-panificaţie, fabrici de zahăr, de ulei, textile, conserve, centre de vinificaţie) sau oricăror alţi creditori ai producătorilor agricoli, care beneficiază de dreptul de cesiune a despăgubirilor înscris în contractul de asigurare a culturilor agricole creditate.

AGRAS asigură rambursarea creditului angajat/contractat (în bani sau natură) pentru realizarea producţiei agricole, în cazul distrugerii parţiale sau totale a culturilor agricole creditate, din cauza calamităţilor naturale.

Suma asigurată se stabileşte la valoarea creditului acordat.

Plata despăgubirilor se face direct în contul creditorului, în termen de 30 de zile.

Sucursala AGRAS-ARAD vă stă la dispoziţie: Arad
Str.Tudor Vladimirescu nr.16-26; Sc.A; Ap.2; Tel: 057.23.39.44 /094.38.81.22.

AGRAS-NUMĂRUL UNU ÎN ASIGURĂRILE AGRICOLE

PRIMĂRIA SÂNTANA

Convoacă cetăţenii care au depus cereri în vederea reconstituirii dreptului de proprietate pentru teren agricol, potrivit Legii 169/1997 şi Legii 1/2000 în sala Căminului Cultural „Vasile Roaită" din Sântana în data de 6 aprilie ora 10,00, în vederea constituirii Comisiei locale de aplicare a Legii Fondului Funciar.
(4932778)

CAMERA DE COMERȚ, INDUSTRIE ȘI AGRICULTURĂ A JUDEȚULUI ARAD
DIRECȚIA TÂRGURI-EXPOZIȚII
EXPO ARAD

Smart Pack
Salon de ambalaje, papetărie, tipărituri salon de carte, salon de media.
11-13 APRILIE 2000
SALA SPORTURILOR "DECEBAL"
IMAGINEA TA CONTEAZĂ!
2900 Arad, str. Cloșca nr. 5, tel.: 057-254052, fax: 057-250014,
e-mail: expo-ccia@arad.ro, http: //ccia.arad.ro Persoană de contact: Corina GIURGI
(1287653)

S.C. ERCOM S.R.L.

COMERCIALIZEAZĂ piese de schimb pentru:
- TRACTOARE pentru următoarele tipuri:
  U 650; U 651;
  U 1010; U 1010 DT
  U 445; V 445; L 445; DT 445
  DTE 445 DTC 445 U 500 U 550
- MAŞINI AGRICOLE
- CURELE TRAPEZOIDALE
- RULMENŢI

La comandă aprovizionează şi piese pentru S-1500; S-650; S-651 SM 500; SM 640 IFRON-TIH; TAF

INFORMAŢII la: tel/fax 057/219917; 094/595005; 092/227402
Calea Lipovei nr. 173 (fosta Bolta rece)

TRE ESSE S.N.C.
di Torresani F. Ili & Crescini Leandro
TRE-ESSE
SPEDIZIONI INTERNAZIONALI
SERVIZI DOGANALI
Via Girelli, 23 (Angolo Via Buozzi)
25128 BRESCIA - Tel. (030) 3539022 (r.a.)
Fax (030) 3539050 - P. IVA 01409310172
E-mail: treess@tin.it. ARAD 057-282461
TRANSPORTURI DE GRUPAJ SĂPTĂMÂNALE
BRESCIA - ARAD, ARAD - BRESCIA
(2967408)

S.C. MANITOBA TEX S.R.L.

ANGAJEAZĂ - ÎN CONVENȚIE - PERSONAL AUXILIAR PENTRU AMBALAT (FEMEI)

Condiții: - persoane dinamice; - Vârsta maximă 50 de ani;
Disponibilitate maximă după-amiaza și în weekend-uri;
Oferim: Salariu atractiv.
Telefon: 250505; Fax: 281322.
ADRESA: STR. URSULUI NR. 21.

S.C. „BENDEA" S.R.L.

VINDE PRIN MAGAZINELE
din B-dul Revoluției 26 - 38 Telefon: 231853
Liviu Rebreanu 68 - Telefon: 250905
- GRESIE color cal. I - 105.000 lei/mp
- FAIANȚĂ color cal. I - 83.000 - 106.000 lei/mp
- BATERII BAIE ■ Obiecte sanitare ■ Căzi baie
- BOILER ■ Fitinguri
- ȚEAVĂ ZINCATĂ ȘI NEAGRĂ
- ȚEAVĂ PVC colac PE 20-63 și fitinguri aferente
- TABLĂ ZN decapată și NG
- CARBID ■ TUBURI PVC ■ ȚEAVĂ DIN CUPRU și fitinguri din cupru

(2967268)

SC „AGROSEMENTI" SA

cu sediul în localitatea Horia, aduce la cunoştinţă că a început efectuarea DERATIZĂRII culturilor de pe raza comunei ŞIRIA, începând cu data de 04.04.2000.
(2967412)

ROMTELECOM
Direcția de Telecomunicații Arad

Informează că începând cu data de 20.03.2000 **toți abonații conectați în centrale digitale Alcatel și Goldstar au serviciul de restricționare cu parolă a apelurilor de intrare în cadrul abonamentului** (indiferent de tip) pentru linia telefonică, deci nu mai este nevoie de solicitare scrisă. **Serviciul este GRATUIT** și nu se înregistrează impulsuri pentru utilizare.

Utilizarea serviciului presupune efectuarea operațiunilor în următoarea ordine: **Introducere parolă/ Activare / Dezactivare / Convorbire / Activare / etc.** Se va forma pe tonul de disc:

- **Introducerea sau schimbarea parolei: 977VVVVNNNN** unde **VVVV** este vechea parolă (la prima introducere VVVV=NNNN pt. CTD Alcatel și VVVV = 0000 pt. CTD Goldstar), iar **NNNN** este noua parolă.
- **Activarea serviciului: 917NNNNCR** unde **CR** este un număr format din 2 cifre de la 01 la 09, care reprezintă clasa de restricție.
- **Dezactivarea serviciului: 907NNNN**

CLASELE DE RESTRICȚIE (CR):

CR=01- restr. la aut. internațional
CR=02- restr. la aut.+man. internațional
CR=03- restr. la aut.+man. internațional, aut. interurban
CR=04-restr. la aut.+man. internațional, aut.+man. interurban
CR=05-restr. la SVA (cu excepția 890XXX)
CR=06-restr. la SVA (doar la 890XXX)
CR=07-restr. la aut.+man. internațional, la SVA (cu excepția 890XXX)
CR=08-restr. la aut.+man. internațional, la SVA (toate)
CR=09-restr. la aut.+man. internațional, aut.+man. interurban, la SVA (toate)

Detalii la Oficiile Comerciale, la 931 și la www.dtcar.ro
(1420133)

MOTOROLA MicroTAC
NOU
1 $
GARANTIE 6 luni!
OFERTA CONNEX PRIMA LUNA FARA ABONAMENT VALABILA 30 APRILIE
EUROFON
Str. HORIA Nr.1
dealer autorizat CONNEX

S.C. TIAB S.A.
Str. Pictor Verona nr. 17, Sector 1, București
TIAB-SA
Societatè cu tradiție în instalații și automatizări angajează:
Inginer șef - filiala ARAD

Cerințe:
- studii superioare tehnice;
- vechime în funcție de conducere în activitatea de instalații de minim 5 ani;
- permis auto B.

Profilul candidatului:
- persoană dinamică, dispusă la un program de muncă prelungit;
- abilități de lucru cu oamenii;
- dispus să ia decizii.

Așteptăm **C.V. și scrisoarea de intenție** până la data de **15.04.2000** la **fax:** 210.22.54 sau 211.20.27. **e-mail:** tiabsa@pcnet.ro
(1420130)

EMOL WIENERBERGER
SISTEME DE ZIDARIE - POROTHERM

cărămida de bază a casei tale
TEL: 057 - 280179 / 280233

CÂND COMISIONUL BĂNCII ESTE ZERO, DOBÂNDA TA ESTE SUBSTANȚIALĂ!

Certificatele sunt confidențiale și le poți achiziționa în câteva minute.
Alege termenele propuse sau stabilește chiar tu orice alt termen (37 zile, 52 zile etc.)

	USD	DEM	LEI
1 lună	6,75%	4,50%	49%
3 luni	7%	4,70%	51%
6 luni	7,25%	5%	48%
9 luni	7,50%	5,20%	47%
12 luni	7,80%	5,30%	46%

Notă: Dobânzile sunt exprimate în procente pe an.

BTR
O atitudine diferită

BANCA ROMÂNĂ PENTRU DEZVOLTARE
BRD
Vă oferă azi cardul
VISA BUSINESS LEI și USD
- card destinat persoanelor juridice pentru cheltuieli protocol, deplasare în țară și străinătate, alimentare carburanți

ADEVĂRUL

COTIDIAN INDEPENDENT ARAD

Anul XII, nr. 2967

Joi, 6 aprilie 2000 ● 16 pagini ● 2500 lei ● e-mail: adevarul@arad.ro

BRAT Publicație auditată în semestrul I 1998. Tiraj mediu zilnic vândut: 35.948

WEST BANK
ARAD, B-dul Revoluției nr. 88
TELEFON: 284.888; FAX: 285.202
acordă dobânzi avantajoase la depozitele la termen ale persoanelor fizice (suma minimă 500,0 mii lei)
1 lună - 48%
2 luni - 49%
3 luni - 50%

PRAGUL, SISTEMUL ȘI GĂURILE NEGRE

Data alegerilor locale a fost stabilită pe 4 iunie. Campania electorală va începe (oficial) pe 20 aprilie. Candidații își fac încălzirea. Unii au fost deja lansați în stil occidental, alții mai modest. După buget. Cetățeanul simplu este îndrumat să-și dea votul cu încredere. Atâta se așteaptă de la el: banii pentru taxe și impozite și ștampila pe buletinul de vot. Experiența democratică dobândită într-un deceniu îl va face să o pună nu pe cel mai bun dintre candidați ci pe cel mai puțin prost. În schimb, va primi o ștampilă pe buletin sau o vignetă autocolantă pe cartea de identitate. Despre cărțile de alegător care ar fi trebuit tipărite și distribuite nu mai zice nimeni nimic. Chiar și Vlad Roșca, ministrul Funcției Publice a renunțat. În patru ani, Parlamentul nu și-a făcut timp pentru a discuta modificările cerute de societatea civilă a legilor electorale. Acum, intrat în criză de timp, a renunțat să umble chiar și la pragul electoral. Partidele și-au făcut deja calculele post-electorale. Cât despre schimbarea sistemului de vot, care ar avea nevoie de o voință politică aproape unanimă, nici nu mai poate fi vorba. Cele 13 inițiative de schimbare a sistemului de vot depuse practic de fiecare partid semnificativ cu excepția PDSR și a UDMR (neinteresat de problemă) nu au făcut decât să îmbogățească vocabularul politic al electoratului cu încă câteva noțiuni: vot pe listă blocată, vot preferențial pentru una din cele două camere și uninominal pentru cealaltă, ori uninominal pentru fiecare... Politicienii vor continua să deplângă ipocrit degradarea clasei politice, îndepărtarea celor aleși de alegători. Practic, ei au ratat interesat cele două puncte solicitate de societatea civilă ce ar fi dus la eficientizarea actului politic și la reforma structurală a clasei politice în sine: ridicarea pragului electoral și aplicarea sistemului de vot uninominal în locul celui pe liste de partid. Ceea ce indică acum sondajele de opinie, prăbușirea dramatică a nivelului de încredere a populației în Guvern, Parlament și partide era inevitabil să se întâmple.

DORU SAVA

(Continuare în pagina 5)

„DOCUMENTUL PREZENTAT LA BRUXELLES NU POATE ÎNLOCUI ADOPTAREA UNUI PLAN DE URGENȚA PENTRU STOPAREA DECLINULUI ECONOMIC“

„Faptul că noi nu avem un telefon special cu Moscova este mai degrabă un handicap decât un merit“

Interviu cu dl. prof. VIRGIL MĂGUREANU, președintele P.N.R.

Pag. 5

VIN ALEGERILE! A ÎNCEPUT REPARAREA STRĂZILOR!

Convorbire cu dl. CAIUS PARPALĂ, directorul Regiei Municipale de Drumuri Arad

◆ Decaparea automată a drumurilor se face cu un utilaj în valoare de 350.000 DM, iar compoziția pentru reparare se face într-o stație de nivel european ◆ Și totuși, uneori se lucrează de mântuială ◆ Pentru „plombări“ nu se acordă nici o garanție (?!) ◆ Aducerea străzilor într-o stare corespunzătoare ar necesita peste 400 miliarde lei. Pentru acest an au fost alocate doar 22 miliarde lei

Pag. 6

„CURĂȚENIE DE PRIMĂVARĂ“ LA VAMA NĂDLAC

Doi vameși suspendați, alți doi destituiți

Pag. 3

Explozia automobilului Alfa Romeo la Timișoara a fost provocată de un dispozitiv pe bază de dinamită

Pag. 3

De pe Aeroportul Internațional Arad

ARĂDENII POT CĂLĂTORI LA BUCUREȘTI CU CURSELE INTERNAȚIONALE

Foto: ȘT. MATYAȘ

Pag. 2

Reintrând în posesia Castelului de la Săvârșin

REGELE MIHAI CONSIDERĂ CĂ „EXILUL S-A TERMINAT”

Pag. 4

Învinsă pentru a șasea oară în retur

UTA este în degringoladă

Pag. 10

Foto: VIOREL MUSCA

BPM
O BANCĂ PE CARE POȚI CONTA
Credite:
- pentru persoane fizice în sistem C.A.R. cu dobânzi de 22% pe an
- credite pentru bunuri cu 35% dobândă pe an
Banca Populara Minerva
Cooperativa de credit
Str. Spitalului de Copii bl. H, parter, tel.: 255 229

◆ Vând TERENURI INTRAVILANE lângă Avicola Grădiște, 2,8 ha și 2,5 ha.
◆ Vând (închiriez) SPAȚII DE PRODUCȚIE și comerciale (show-room, stații de benzină, hotel, discotecă) cu utilități complete, vizavi de Registrul Auto.
Tel.: 057/27.28.12; 094/777773

S.C. IFIM-IMPEX S.R.L.
VINDE MEMBRANĂ HIDROIZOLANTĂ IMPORT ITALIA, HIDROIZOLAȚII CONSTRUCȚII CIVILE ȘI INDUSTRIALE, CONFECȚII METALICE
GARANȚIE 10 ANI
2900 ARAD, Str. Henri Coandă nr. 23 (fosta Trestiei)
Te./Fax 057/253036, GSM 092/275563

MOBIL VENEZIA
■ MOBILIER MODERN LA COMANDĂ
■ AMENAJĂRI SPAȚII COMERCIALE
■ MATERIALE IMPORT
■ CALITATE SUPERIOARĂ
STR. VIȘINULUI NR. 74
TEL: 057/224885
092/777361
093/438843

ALGLASS
FIRME ȘI MATERIAL PUBLICITAR
●CASETE LUMINOASE ●BANERE ●COPERTINE
●MARCHIZE ●PANOURI PUBLICITARE ●LITERE VOLUMETRICE
Str. Roșiori nr. 26; Tel./Fax: 289053
Piața Spitalului Bl. 1D; Tel/Fax: 253868

CALENDAR

◆ Astăzi, Soarele răsare la ora 6 și 54 de minute și apune la ora 19 și 46 de minute.

◆ Au trecut 97 de zile din acest an. Au mai rămas 269 de zile până în 2001.

◆ **Praznicul zilei: Biserica Ortodoxă:** Sf. Eutiliu, Patriarhul Constantinopolului; Sf. Irineu de Sirmium; **Biserica romano-catolică:** Marcian din Cartagina; **Biserica greco-catolică:** Sf. Eutiliu, patriarhul Constantinopolului; Sf. M. Irineu de Sirmium

A venit BARZA!

La Arad: Dudaș Izabella Bernadett, Iacob Denisa Mihaela, Birescu Maria, Obrad Raul Andrei, Todor David Adrian, Silaghi Mariana Ecaterina.

Ineu: Gruia Adelina, Berar Andreea.

Lipova: Popa Bianca Rafila, Nicoară Andrei Valentin.

AU PLECAT DINTRE NOI!

Bobar Viorica (1925), Balasz Ioan (1916), Mosoiu Magdalena (1920), Mureșan Moise (1925), Caba Dorina Elena (1954), Akim Piroska (1921).

PREȚUL AURULUI

BANCA NAȚIONALĂ. Pentru gramul de aur de 24K: prețul cu ridicata - 173.638 lei, iar prețul de achiziție - 156.274 lei. Prețuri valabile ieri.

PIAȚA NEAGRĂ - Aur 14 K cumpărare: 80.000 lei/g, vânzare: 100.000 lei/g. **Aur 18 K** cumpărare: 100.000 lei/g, vânzare 120.000 lei/g.

Meteo

Vremea se va ameliora din punct de vedere al precipitațiilor și va intra într-un proces de răcire. Cerul, mai noros în prima parte, va deveni variabil. Izolat, va mai ploua în prima parte. Vântul va sufla în general moderat din vest și nord-vest. Mâine dimineață și în următoarele două dimineți, local, se va produce brumă. **Temperaturi maxime:** 12 la 15°C. **Temperaturi minime:** 0 la 3°C.

Meteorolog,
PETRU DĂNUȚ

De pe Aeroportul Internațional Arad, în premieră

ARĂDENII POT CĂLĂTORI LA BUCUREȘTI CU CURSELE INTERNAȚIONALE

Față de programul de iarnă al curselor ce aterizează și decolează de pe Aeroportul Internațional Arad s-au mai introdus încă două curse: pentru Verona și Ancona însă noutatea absolută este că pe cursele externe, ce fac legătura între Arad și Otopeni (sau în sens invers), pot circula și pasageri de pe cursele interne, așa după cum ne declara directorul tehnic al Aeroportului Internațional Arad, dl. Lucian Atanasiu. Pentru pasagerii interni care vor circula pe această relație rezervarea locurilor se va face separat în avion, de asemenea și amplasarea bagajelor va fi într-o cală separată. Încet, lucrurile încep să se miște, iar Aeroportul Internațional Arad devine pe zi ce trece tot mai european.

S. GHILEA

HOROSCOP

Joi, 6 aprilie

BERBECUL (21.03-20.04). Aveți impresia că nu reușiți să avansați cu munca și că totul înaintează foarte încet. Nu vă pierdeți răbdarea, deoarece foarte curând vă veți atinge scopul.

TAURUL (21.04-20.05). Nu credeți tot ceea ce vă povestește o colegă. Ori nu e bine informată, ori vrea să vă dea informații false.

GEMENII (21.05-20.06). Nu exagerați cu nevoia dvs. de a vă impune. Dacă vreți să atrageți atenția cuiva asupra dvs., o puteți face și în alt mod, mai discret.

RACUL (21.06-22.07). Oricât de greu v-ar fi uneori să realizați un echilibru între viața profesională și cea particulară, nu este permis să vă neglijați familia.

LEUL (23.07-22.08). Nu ieșiți sub nici o formă din ritmul obișnuit de muncă. Cineva vă contestă un drept, dar nu aveți motive să vă temeți, deoarece actele doveditoare sunt în mâna dvs.

FECIOARA (23.08-22.09). Discutați mai mult cu partenerul ideile noi pe care le aveți. Astfel veți avea ocazia să vă dovediți calitățile profesionale.

MOCHETA
Arad, Piața Gării
Telefon 235221
Vinde și montează mochetă la prețuri cu o reducere de 10-20%

BALANȚA (23.09-22.10). Înainte de a critica un lucru, luați în considerare și părțile pozitive ale acestuia, numai în felul acesta veți reuși să vă formați o părere obiectivă.

SCORPIONUL (23.10-21.11). Cineva vă face o propunere tentantă, care prezintă însă și riscuri. Oricum, trebuie să aveți curaj, căci șansele de câștig sunt foarte mari.

SĂGETĂTORUL (22.11-21.12). Acceptați numai o muncă pe care o puteți face singur. Pe ajutorul altora nu vă puteți baza în orice moment.

CAPRICORNUL (22.12-19.01). Uneori sunteți neglijent, de aceea ar fi bine să nu uitați că și greșelile mici pot avea uneori urmări neplăcute.

VĂRSĂTORUL (20.01-19.02). Pentru a vă realiza un plan trebuie să depuneți mult efort, dar în această perioadă nu aveți nici un chef de muncă.

PEȘTII (20.02-20.03). Dacă ați avut un succes deosebit în rezolvarea unei probleme personale, atunci fiți mai reținut, deoarece s-ar putea să treziți invidia unor persoane.

Mâine

Ministrul de Interne va analiza fenomenul infracțional la nivelul județului Arad

Mâine ministrul de Interne, **Constantin Dudu Ionescu,** se va afla la Arad. Printre altele, Constantin Dudu Ionescu va participa la I.J.P. Arad la o întâlnire cu toți șefii de armă din Arad, întâlnire în cadrul căreia va fi analizată evoluția infracționalității pe raza de activitate a I.J.P. Arad. De asemenea, vor fi luate în discuție și acțiunile pe care IJP Arad urmează să le desfășoare în perioada următoare.

D.L.

ACADEMICIANUL GABRIEL ȚEPELEA LANSEAZĂ O CARTE ÎN ARAD

Sâmbătă, 8 aprilie a.c., ora 11,00 la Librăria „Ioan Slavici" din Arad va avea loc lansarea volumului „CĂLĂTORIE PRIN VEAC: GABRIEL ȚEPELEA ÎN DIALOG CU EMIL ȘIMĂNDAN", Ediția a II-a, apărută la începutul acestui an la Editura Fundației „IOAN SLAVICI" din Arad.

Volumul va fi prezentat de prozatorul FLORIN BĂNESCU, prof. univ. dr. AUREL ARDELEAN și lector univ. LAVINIA BETEA.

Cartea va fi oferită de dl. acad. Gabriel Țepelea tuturor studenților participanți la Conferința Națională a Tineretului Universitar Național Țărănesc (TUNȚD) de la Palatul Cultural din Arad.

Amintim că volumul se deschide cu un cald **Cuvânt înainte** semnat de acad. AUGUSTIN BUZURA, care apreciază în mod deosebit inițiativa publicistului Emil Șimăndan.

ACTUALITATEA CULTURALĂ

TEATRE

Teatrul de Stat Arad prezintă azi, de la ora 18, piesa **„Tinerețe fără bătrânețe".** Vineri, 7 aprilie, de la ora 18, va avea loc spectacolul cu piesa **„Apropo, ați chemat pompierii?",** de Liana Didilescu.

CINEMATOGRAFE

Dacia: Colecționarul de oase (SUA); 9,30; 11,45; 14,00; 16,30; 19,00

Mureșul: Înscenarea (SUA) 10; 12; 14; 16; 18

Arta: Pisica albă, pisica neagră (SUA) 14; 16,30; 19

Sala mică: Legionarul (SUA) 15,30

Progresul: Apocalipsa (SUA) 17,00

Echipa de serviciu
MIRCEA CONTRAȘ
-secretar de redacție.
Bianca Felea, Ioan Leac, Dina Rujan,
Ramona Vidulescu *– tehnoredactare computerizată.*
Flavius Năstăsache, Doina Jurcă, Aurica Telcian *– corectură.*

„ADEVĂRUL" VĂ ASCULTĂ

La telefonul dimineții, 280944, între orele 9,00-12,00

* D-na **Florica Man** ne relatează că marți noaptea, după ora 23, în timp ce se întorcea de la serviciu, vatmanul tramvaiului care circula în zona 300 nu a oprit la una dintre stații. „Asta pe lângă faptul că circula cu o viteză foarte mare și că mi-a vorbit foarte urât. Am fost obligată să fac peste un kilometru pe jos la acea oră", spune d-na Man.

* Tot în legătură cu transportul d-l **Silaghi** a trăit o întâmplare cel puțin bizară. Două taxiuri, ambele de la firma Taxi Arad, i-au cerut pentru același traseu 15.000, respectiv 64.000 lei.

* D-l **Gherban** vrea să le facă un serviciu miniștrilor care vor vizita Aradul. „Îi rugăm din suflet să nu vină pe străzile Grigore Alexandrescu și Ialomiței pentru că își vor distruge mașinile".

Redactor de serviciu,
A. B.

La telefonul după-amiezii, 280003, între orele 15,00-18,00

* Dl. **Ioan Ivan** (vatman la Compania de Transport Public Arad) ne-a sunat la redacție pentru a-și exprima indignarea față de cele prezentate de d-na Stadler Emilia la o rubrică „telefonul după-amiezii". **„Doamna respectivă nici măcar n-a fost în stația de tramvai. Eu am oprit la macaz, după care am închis ușile. Respectiva doamnă trebuia să aștepte tramvaiul în stație",** ne spunea dl. Ivan.

* Dl. **Anton Covaciu** de pe Calea A. Vlaicu sugerează lucrătorilor „Salubrității" să intre și printre blocurile situate în preajma pieței agroalimentare. Numai așa ar putea fi văzute containerele ce stau pline „ochi", degajând un damf, de groază, de gunoi.

* D-na **Maria Popescu** din Sânicolaul Mic se întreabă când se va inaugura o farmacie și în acest cartier, mai ales că investitori ar fi, dar lipsește spațiul necesar unei astfel de activități.

Redactor de serviciu,
S. G.

După ce-a ajutat Municipalul cu 80.000 mărci

DOCTORUL CIOBANU ESTE PURTAT PRIN PROCESE

După cum cititorii noștri au fost informați la timpul respectiv, în urma câștigării procesului (la Judecătorie) cu Direcția de Sănătate Publică (DSP) Arad, doctorul **Celus Ciobanu** a fost reangajat pe post de medic chirurg la Spitalul Municipal. Deși conducerea D.S.P. Arad a declarat în mai multe rânduri că este de acord cu opțiunea doctorului Ciobanu (care, practic, nu face altceva decât să-și apere un drept al său - postul în cauză - câștigat prin concurs, acum 15 ani), totuși, aceasta a declarat recurs împotriva sentinței dată de Judecătorie. În așa fel încât nimeni nu mai înțelege nimic...

Precizăm încă o dată că Ministerul Sănătății a lăsat la latitudinea D.S.P. Arad reangajarea doctorului Ciobanu. Care, în paranteză fie spus, a fost omul prin al cărui efort personal și direct, acum 6 ani, au fost aduse la Spitalul Municipal aparatele aferente chirurgiei laparoscopice. Pentru cei care încă nu știu, menționăm că în 1994, doctorul Ciobanu a primit din Germania o donație de 80.000 DM, bani necesari pentru punerea în funcție a chirurgiei laparoscopice. Recent, D.S.P. a anunțat în presă înființarea unui compartiment de chirurgie laparoscopică (chirurgie cu incizie minimă). Știut fiind faptul că astfel de operații se fac de 6 ani la Municipal, am fi curioși să aflăm ce semnificație are crearea acestui compartiment distinct? Ne referim, evident, la avantajele de care vor beneficia părinții...

C. T.

UTILITARE

PIEȚE, TÂRGURI

Astăzi, este zi de piață agroalimentară la Curtici, Sebiș, Bata, Cermei, Zădăreni, Ghioroc, Săvârșin, Secusigiu, Sântana, Târnova, Zăbrani, Zerind. Tot astăzi au loc târguri săptămânale la Curtici, Sebiș, Cermei, Săvârșin, Secusigiu, Zerind.

Mâine, vineri, se desfășoară târguri săptămânale la Ineu, Șepreuș, Șimand.

• FARMACIA DE SERVICIU

Farmaciile **„Sinapis"**, B-dul Revoluției, nr. 88, lângă Noul Stil, telefon 282369 și **„Noua Farmacie"**, str. Andrei Șaguna, nr. 15, telefon 948, sunt de serviciu cu program non-stop.

• CABINET STOMATOLOGIC

Cabinet stomatologic privat, B-dul Revoluției nr. 62, telefon 256.665, deschis zilnic între orele 8,00-12,00 și 14,00-20,00.

• ÎNTRERUPERI DE CURENT

Joi: Str. Tulnic, Pescăruș, Monția, Clopotului, Frumoasă, Păcăteanu, Steagului, Tarafului, Brândușei, Autoservice Micălaca, Cl. Radnei, Constanța, Abrud, Păuliș, Șiriei, Căpșunilor, Panselei, Pompe IELIF, str. Lipovei, Prutului, Caraiman, Crizantemelor, Renașterii, Amurgului, Podgoriei, Balast, Mureș și Micălaca. Cartier Micălaca Bl. 201, 202, 203, 204, 205, 240, pct. Termic 3M. Cartiere Micălaca Bl. 173, 174, 175, 176, 207, 208, 209, 210, 211, 212, 213, 214. **Vineri:** Str. Prislop, Macului, Măcești, Furnicii, Lucernei și Gladiolelor, Milan, Tabacovici (p). Cartier Micălaca Bl. 217, 218, 219, 227, 228, 229. Cartier Micălaca Bl. 156, 157, 158, 159, 220, 221, 222, 230, 231, 232, 233, 234, 235, 236.

ADEVĂRUL
COTIDIAN INDEPENDENT ARAD
Editor: S.C. ADEVĂRUL S.R.L. Arad
COD FISCAL R 1681938 ● COD SICOMEX 19.604 ● CERTIFICAT J 02/1886 / 31X 1991 ● COD SIRUES 020956601 ● ISSN 1220 -7489

Redacția și administrația: 2900 Arad, Bd. Revoluției nr. 81. **Telefoane:** SECRETARIAT - 281802, fax 280655, 280625; ADMINISTRAȚIE - CONTABILITATE - 281797; MICA PUBLICITATE - 210775; MAREA PUBLICITATE - 280904; CLUBUL PRESEI - 280989.

Consiliul de administrație: președinte - **DOREL ZĂVOIANU,** telefon 281802, 280625; vicepreședinte - **MIRCEA DORGOȘAN,** telefon 281802, 280854; membri: **DOREL BARBU,** telefon 281797; **NICU COJOCARU,** telefon 280904; **MIRCEA CONTRAȘ,** telefon 281802, 280854.

Colegiul de redacție: MIRCEA CONTRAȘ (redactor-șef); **MARCEL CANCIU** (șef secție foto), telefon **281701; ALEXANDRU CHEBELEU** (șef secție sport), telefon **281701; NICU COJOCARU** (șef secție publicitate) telefon/fax: **280904; AUREL DARIE** (secretar general de redacție), telefon **281802, 280854**; **VASILE FILIP** (șef secție cultură-învățământ), telefon **281855; 280003; SORIN GHILEA** (șef secție tineret) telefon **281855, 280003; IOAN IERCAN** (șef secție politică), telefon **280943; DORU SAVA** (șef secție social-economic), telefon **281738; ȘTEFAN TABUIA** (șef secție actualități), telefon **281855; 280003; DOREL ZĂVOIANU** (președinte al Consiliului de administrație), telefon **281802, 280625.**

Tiparul executat la S.C. MEDIAGRAF S.A. ARAD, str. Feleacului F.N., telefon 250902, fax 250920

„Adevărul" poate fi citit și pe Internet la adresa http://adevarul.arad.ro

CURSUL VALUTAR*

– VALORI ÎNREGISTRATE IERI, 5 APRILIE 2000

Denumirea valutei	BNR	BCR		BRD		Banca Transilvania		Banca Agricolă		BIR		Bursa neagră	
		C	V	C	V	C	V	C	V	C	V	C	V
Dolar	19533	19475	19575	19410	19560	19250	19530	19470	19600	19400	19750	19400	19500
Marca germană	9646	9315	9660	9389	9559	9410	9540	9400	9560	9475	9650	9400	9500

„CURĂȚENIE DE PRIMĂVARĂ" LA VAMA NĂDLAC

■ Doi vameși suspendați, alți doi destituiți

Începând de ieri, Biroul Vamal Nădlac numără mai puțin cu patru lucrători vamali. Astfel, în urma unei verificări făcute la Vama Nădlac, s-a luat măsura suspendării din funcție pe o perioadă de șase luni a lucrătorilor Ștefan Bătrânu și Oto Gubik.

Tot atunci s-a luat și măsura desfacerii contractelor de muncă vameșilor Pavel Bem și Florin Chirilă.

În ceea ce privește cauzele care au determinat luarea măsurilor respective față de cei patru lucrători vamali, Mihaela Fizeșan, purtătoarea de cuvânt a Direcției Regionale Vamale Arad, precizează: „Cauza a fost una singură: efectuarea controlului vamal superficial. Astfel și-au încălcat atribuțiile prevăzute în Statutul personalului vamal, determinând luarea măsurilor disciplinare."

P.S. Încercând să aflăm mai multe amănunte despre ceea ce înseamnă „control vamal superficial" ne-am lovit de un zid al tăcerii. Nu e greu de bănuit de ce ...

A. BUGARIU

Datele preliminare arată:

ÎN CAZUL EXPLOZIEI DE LA TIMIȘOARA A FOST VORBA DE DINAMITĂ

În cadrul unei conferințe de presă susținute ieri de comandantul I. J. P. Arad, dl. col. **Viorel Hăhăianu**, am aflat că cel mai probabil bomba artizanală a cărei deflagrație a produs vineri noaptea, la Timișoara, doi morți și doi răniți (toți patru din Arad) a fost făcută din dinamită. Deocamdată, acestea sunt datele obținute în urma expertizei. **„Cu siguranță vom obține și date despre cum a fost construită această bombă"** - a spus Viorel Hăhăianu. Șeful I. J. P. Arad a apreciat că **„Împreună cu colegii de la Timiș am înaintat foarte mult în anchetă. Cât de curând sperăm să putem da publicității împrejurarea în care s-a produs deflagrația precum și scopul pentru care a fost construit acest obiectiv."**

DANA LASC

Ieri, în cadrul acțiunii „Porți deschise"

DOAR UN PETIȚIONAR S-A ADRESAT CONDUCERII POLIȚIEI

Ieri, începând cu orele 10,00, în sala festivă a Inspectoratului de Poliție a Județului Arad, cetățenii s-au putut adresa cu probleme ce țin de această instituție direct comandamentului IJP Arad. Deși au stat la dispoziția petiționarilor atât șeful IJP Arad, dl. col. **Viorel Hăhăianu**, cât și adjuncții domniei sale, șeful Poliției Municipiului Arad, dl. col. **Teodor Pantea** și șefii principalelor servicii și birouri din cadrul acestei instituții, doar un singur cetățean a dorit să-și expună doleanțele. Este vorba despre un locuitor al străzii Jiului, stradă despre ale cărei probleme am scris de nenumărate ori în coloanele ziarului nostru. Respectivul s-a arătat nemulțumit de modul în care polițiștii de la circulație se preocupă de respectarea de către participanții la traficul rutier a indicatoarelor de circulație amplasate în zonă.

Dl. col. Viorel Hăhăianu a apreciat că doar aproximativ 10% din problemele sesizate de cetățeni la Poliție sunt, de fapt, de competența acestei instituții.

Acțiunea „Porți deschise" se va desfășura săptămânal. Ziua aleasă pentru săptămâna viitoare va fi anunțată în timp util în presă.

DANA LASC

POLIȚIȘTII CAUTĂ 320 DE AUTOTURISME FURATE DIN ARAD

O parte dintre ele circulă pe șoselele Europei

„La nivelul județului nostru mai sunt de rezolvat încă aproximativ 320 de furturi de autoturisme" - a precizat, ieri, d-l col. **Viorel Hăhăianu** - șeful IJP Arad. Majoritatea autoturismelor furate sunt mașini de lux și, cel mai probabil, o mare parte dintre acestea circulă la ora actuală, bine-mersi, pe șoselele din Europa. Există filiere bine organizate de hoți de autoturisme. Persoanele care fac parte din filieră au la dispoziție tot felul de dispozitive sofisticate cu ajutorul cărora în câteva secunde deschid orice tip de portieră. De asemenea au chei cu ajutorul cărora pornesc orice mașină. Există trei filiere principale care se ocupă de furtul de mașini și acestea sunt pe relația: România-Moldova-Ucraina-Rusia; România-Iugoslavia-Italia și România-Bulgaria.

D-l colonel **Viorel Hăhăianu** a arătat că au existat și situații în care cetățeni străini au dat ca furate autoturismele în România și au solicitat dovadă de la Poliție în acest sens, după care au încasat în țara de origine asigurarea, care de multe ori se ridică la dublul valorii autoturismelor. În fapt însă aceștia au vândut autoturismele acestor filiere și au încasat și prețul și asigurarea!.

O parte dintre autoturismele furate ajung să fie dezmembrate și vândute ca piese de schimb, iar caroseriile acestora abandonate.

DANA LASC

La Petriș

Viteza a făcut încă o victimă

Marți în jurul orelor 15,10 o persoană și-a pierdut viața într-un accident de circulație petrecut pe raza localității Petriș. În timp ce **Negru Dumitru** din București, conducea autotirul B-25-ABD din direcția Arad-Deva, într-o curbă, din cauza vitezei excesive, a pierdut controlul volanului și s-a tamponat cu auto AB-02-VNS, condus regulamentar de Ștefan Dumitru din Cruceni. Impactul i-a fost fatal lui Ștefan Dumitru, care a decedat. De asemenea au fost accidentați ușor soția și cei doi copii minori ai șoferului. Șoferul TIR-ului a fost de asemenea ușor accidentat.

PRIN CONTORIZARE: CHELTUIELILE PENTRU ENERGIA TERMICĂ POT FI DE APROAPE ZECE ORI MAI MICI...

Pentru consumul de apă se plătesc bani grei. Pentru pierderile în rețea, „fericitul" consumator plătește și mai mult. Există o soluție pentru evidențierea exactă a consumului de apă (caldă sau rece)? Da: instalarea contorului. Cel puțin aceasta este concluzia comparând datele din tabelul de mai jos. Precizăm că este vorba despre o situație reală, apartamentul contorizat este proprietatea pensionarului Iosif Dihel și are două camere. Temperatura menținută a fost de 18°. Comparația a fost făcută cu un apartament tot de 2 camere dar necontorizat.

Luna facturată	Apartament contorizat	Apartament necontorizat
Octombrie	8.200 lei	128.000 lei
Noiembrie	69.400 lei	514.000 lei
Decembrie	58.600 lei	489.100 lei
Ianuarie	97.900 lei	704.000 lei
Februarie	32.100 lei	465.000 lei
Total	**266.200 lei**	**2.300.100 lei**

Lansare de carte

„ANTONESCU ȘI OPOZIȚIA"

În prezența primarului Aradului, dl. Valentin Paul Neamț, și a unei numeroase și distinse audiențe, ieri, la Librăria „Ioan Slavici, a avut loc lansarea volumului **„Antonescu și opoziția"** semnat de prestigiosul istoric, **prof. univ. dr. Mihai Fătu.**

În prezentarea acestei cărți, **dl. Dorel Zăvoianu** a relevat meritele autorului, îndeosebi **„consecvența cu care militează pentru idealurile naționale"**, în contextul actualei tendințe spre un larg cosmopolitism. Nefiind la prima lucrare în care abordează aceste aspecte, în cartea de față istoricul Mihai Fătu se referă la perioada 1940 - 1944, o perioadă în care personalitatea politică a Mareșalului Antonescu a marcat indiscutabil evoluția istorică a României. „Istoriografia de până acum a înregistat doar un punct de vedere negativ asupra Mareșalului Antonescu. Volumul de față își propune să schimbe această optică deformată", a declarat dl. Mihai Fătu, la lansarea cărții domniei-sale.

CĂTĂLINA LATU

Foto: **ONORIU FELEA**

SUBORDONAȚII SMARANDEI DOBRESCU TREC LA ATAC

Subordonații Smarandei Dobrescu, constituiți în sindicatul „Federația profesională Dreptatea", trec la atac. Asta după ce au văzut că șefa lor nu zice nici „pâs" despre revendicările care i-au fost prezentate în 6 martie a.c.

Între doleanțe, revendicările salariale sunt la loc de cinste... **„Salariul mediu net de la direcțiile muncii, agențiile de șomaj și inspectoratele teritoriale de muncă este între 855 și 950 de mii lei. Adică 50-55% din salariul mediu net pe țară"** se arată și într-o scrisoare deschisă adresată Ministrului Muncii și Protecției Sociale.

Dacă și după respectiva scrisoare Smaranda Dobrescu se va mai face că plouă, sindicaliștii vor declanșa conflictul de muncă.

N.O.

În zona benzinăriei Avanti

ACCIDENT PE TRECERE DE PIETONI

Marți, puțin după ora 15,00, în dreptul benzinăriei AVANTI, o femeie a fost rănită grav pe trecerea de pietoni. În timp ce **Suciu Gheorghe** de 57 ani din Arad, conducea autoturismul 3-TM-5624 a surprins-o și accidentat grav pe **Andrici Marioara** 65 ani, din Arad. Aceasta se angajase în traversarea străzii pe trecerea de pietoni.

Invitație la drumeție

Sub genericul „Veniți cu noi!", iubitorii de drumeție sunt invitați sâmbătă, 8 aprilie 2000 într-o excursie pe traseul: Covăsânț - vf. Otcovac -„La Coliba" - creasta principală - schitul Feredeu - Cetatea Șiria - Stația CFR Șiria, în lungime de circa 18 km. Plecarea din Arad are loc sâmbătă, cu trenul, ora 7,54, până la Ghioroc, apoi cu autobuzul la Covăsânț, iar întoarcerea se face la ora 20,47. Conducător de grup: ing. Alexandru Szentgyorgyi. Cheltuieli de transport: 18.000 lei. Participanții sunt rugați să-și aducă pelerină sau umbrelă și bidon cu apă. Întâlnirea cu grupul are loc cu 30 minute înainte de plecarea trenului, în fața stației CFR Arad.

Asociația Turistică „Veniți cu noi" Arad

DE LA POLIȚIE - PE SCURT

■ **Mugur Marcel-Călin,** 31 ani și **Polac Vasile**, 43 ani, ambii din Sălișteа de Sus, județul Maramureș sunt cercetați în stare de arest preventiv. Parchetul de pe lângă Tribunalul Arad a emis împotriva celor doi mandate de arestare preventivă pe timp de 5 zile pentru săvârșirea infracțiunii de furt. Aflându-se în stația CFR Arad, maramureșenii au sustras diferite bunuri de la Kiss Ludovic.

■ Poliția îi cercetează în stare de libertate pe **Cîmpeanu Petrică,** din județul Argeș și pe **Nemțanu Mihai,** din Bistra, județul Maramureș. Cei de doi sunt autorii furtului comis în noaptea de 30/31 martie din autoturismul AR-04-KGZ.

■ Polițiștii arădeni i-au identificat pe **Vijelie Nicolae**, 48 ani, din Argeș, care are de executat un an de închisoare pentru înșelăciune și pe **Stan Ioan - Iosif**, 24 ani, din Mașloc, județul Timiș, care are de executat un an de închisoare pentru furt.

■ Acțiunile de protejare a populației împotriva actelor de comerț ilicit continuă. În cadrul acestor acțiuni au fost depistați pe raza județului nostru **Sac Gheorghe**, 46 ani, din Pitești și **Rebegel Maria**, 30 ani, din Sibiu. Aceștia aveau asupra lor 450 kg pulpe pui din Ungaria pentru care nu dețineau documente legale de proveninețâ. Carnea a fost confiscată iar cei doi au fost amendați cu câte 150.000 lei fiecare.

Pentru utilizarea de pompe neomologate

STAȚIA DE CARBURANȚI MAST PROD A FOST ÎNCHISĂ

Încă de la înființare (luna octombrie, anul trecut) patronii stației de distribuție a produselor petroliere, S.C. MAST PROD S.R.L., din Chișineu-Criș au promis că, în cel mai scurt timp, vor intra în legalitate. Adică își vor omologa pompele utilizate în tranzacțiile comerciale.

În februarie a.c., inspectorii Centrului Județean de Metrologie (CJM) Arad, au luat măsura interzicerii folosirii pompelor, întrucât societatea n-a reușit să obțină omologarea acestora, așa cum prevăd normele legale. **„Timpul însă a trecut fără ca S.C. Mast să intre în legalitate, prin urmare am aplicat sigilii pe pompe, urmând ca dreptul de utilizare a acestora să se stabilească după îndeplinirea condițiilor legale"** - ne-a declarat dl. **George Ioncu** director la C.J.M. Arad.

Potrivit H.G. nr. 318 din 1998, ruperea sigiliilor și utilizarea pompelor, cu nerespectarea condițiilor legale, intră sub incidența normelor Codului penal, fapta fiind considerată infracțiune. Legea spune că pompele pot fi desigilate doar de către CJM sau de către un reparator autorizat, cu acceptul inspectorilor metrologi. (Ordonanța nr. 20 din 1992, care reglementează activitatea de metrologie).

C. TRIF

POLIȚIA PE ȘOSELE

În puncte fixe și pe trasee, polițiștii au testat și verificat 1.503 autovehicule în trafic și ca urmare s-au reținut 4 certificate de înmatriculare pentru defecțiuni tehnice, au fost aplicate 152 amenzi pentru încălcarea Legii circulației, în valoare de 10.870.000 lei, s-au ridicat în vederea suspendării 5 permise de conducere, din care 2 pentru conducere sub influența băuturilor alcoolice. Au condus sub influența alcoolului **Beschiu Florin**, de 21 ani din Șiclău, cu autotursimul AR-04-PCF și **Lucaci Iosif**, din Arad, cu autotursimul AR-03-AEK. * Marți, pe raza municipiului Arad, **Creța Ovidiu-Marian** în timp ce conducea autoturismul AR-08-NVT l-a surprins și accidentat ușor pe **Blaj Șerban Dumitru** 25 ani, din Arad. Acesta circula cu bicicleta și a virat la stânga fără să semnalizeze.

A început distribuirea cupoanelor pentru agricultori

Distribuirea cupoanelor pentru agricultori a început ieri.

Cupoanele sînt valabile pînă la data de 30 noiembrie 2000. Producătorii pot achita pe baza cupoanelor semințe certificate, inclusiv cartofi; material de plantat certificat; folie de polietilenă pentru agricultură; îngrășăminte chimice; pesticide; furaje combinate; medicamente pentru combaterea bolilor parazitare și de reproducție la animale; lucrări mecanice de arat, grapat, discuit, semănat, întreținerea culturilor și de recoltare pentru culturi arabile atît pentru vii nobile cît și pentru livezi.

Valoarea unui cupon este de 100.000 lei.

Distribuirea cupoanelor se face prin Poșta Română. acestea putînd fi ridicate de către producător sau de o persoană mandată de acesta.

DISPONIBILIZĂRI LA MApN

Ministerul Apărării va face, pînă la sfîrșitul acestui an, aproximativ 6.500 de disponibilizări, urmînd să părăsească structurile acestei instituții 4.000 de ofițeri, 500 de maiștri militari și subofițeri și 2.000 de salariați civili, a anunțat, miercuri, ministrul Apărării, Sorin Frunzăverde.

În primele trei luni ale acestui an, au fost trecute în rezervă circa 850 de cadre militare, dintre care 700 de ofițeri. Dintre aceștia, 97,5 la sută au avut grade de la maior la colonel, a precizat Frunzăverde. Ministrul a arătat că trecerile în rezervă din rîndul maiștrilor militari și al subofițerilor vor scădea, întrucît procesul de disponibilizare tinde să creeze un deficit în acest corp.

REGELE MIHAI ÎȘI VA PRIMI ÎNAPOI CASTELUL DE LA SĂVÂRȘIN

● Regia Patrimoniului și Protocolului de Stat cere despăgubiri de 700 milioane lei

Tribunalul Arad a admis marți solicitarea Regelui Mihai de restituire a castelului de la Săvârșin. Instanța a admis cererea Regelui Mihai, fără cheltuieli de judecată, dar sentința poate fi atacată - și se pare că va fi - în termen de 15 zile de către Regia Patrimoniului și Protocolului de Stat, care a avut în administrare imobilul.

În acțiunea intentată, fostul suveran a solicitat instanței să constate nulitatea absolută a titlului (o hotărâre a Consiliului de Miniștri din 1948) prin care statul a preluat castelul și domeniul acestuia, predarea efectivă a castelului și rectificarea cărții funciare. Regele Mihai și-a exprimat pretențiile doar asupra clădirii castelului și a terenului pe care se află parcul, deși domeniul castelului era mult mai întins și îngloba mai multe imobile și terenuri în localitate și în satele din împrejurimi.

Castelul de la Săvârșin, construit în secolul al XVII-lea, a fost distrus și reconstruit de mai multe ori. Împreună cu domeniul său a fost, pe rând, proprietatea mai multor familii. Castelul a intrat în proprietatea regelui Mihai în anul 1943, fiind cumpărat de la baronul Stârcea-Mocioni.

După naționalizare, în perioada 1948-1952, castelul a fost preluat de Ministerul Afacerilor Interne, care a amenajat un sanatoriu pentru cadre militare. Ulterior, clădirea a fost preluată de către Ministerul Sănătății și, până în 1967 a funcționat ca spital. În această perioadă au fost efectuate lucrări de reamenajare și compartimentări ale încăperilor. Din 1968, Castelul Săvârșin devine reședință de protocol, rezervată lui Nicolae Ceaușescu. Acesta a vizitat castelul de mai multe ori, ultima dată în 1979. Într-una din vizite, Ceaușescu a fost însoțit de președintele iugoslav Iosip Broz Tito. După Revoluția din 1989, castelul a fost transformat în obiectiv turistic cu regim special.

Castelul de la Săvârșin este prima proprietate restituită fostului suveran al țării.

În 19 aprilie, Tribunalul Arad va dezbate cererea reconvențională înaintată de Administrația Patrimoniului de Stat, prin care instituția cere despăgubiri de circa 700 de milioane de lei Casei Regale, pentru cheltuielile la lucrările de întreținere și modernizare făcute după 1947.

FLAVIUS NĂSTĂSACHE

PROTOCOL

Reprezentanții a 12 partide politice au semnat, miercuri seara, un Protocol referitor la modificările și completările ce vor fi aduse actelor normative privind alegerile locale.

Protocolul a fost semnat de PNȚCD, PDSR, ApR, PNL, UDMR, FER, PUNR, PD, UFD, PRM, PNR și Partidul Liberal-Democrat Român.

Potrivit Protocolului, pragul electoral este egal cu limita de 5% - în cazul în care coeficientul electoral este superior limitei de 5% din numărul total al voturilor valabil exprimate în circumscripția electorală respectivă - și cu coeficientul electoral, dacă acesta este inferior limitei de 5%. Coeficientul electoral se determină prin împărțirea numărului total de voturi valabil exprimate pentru toate listele și candidații independenți, la numărul total al consilierilor din circumscripția electorală respectivă, stabilit potrivit legii.

Militarii în termen pot vota în localitatea de domiciliu, în limitele regulamentelor militare. Pentru militarii în termen se pot organiza și secții de votare pe lîngă unitățile militare, dacă au cel puțin 50 de alegători.

În cultură salariile nu vor crește în acest an

Ordonanța de Urgență referitoare la creșterea salariilor angajaților bugetari, aprobată săptămîna trecută de Executiv, care ar fi urmat să aducă majorări salariale semnificative și celor din instituțiile de cultură, nu va putea fi pusă în aplicare.

Motivul îl constituie bugetul extrem de mic pe care Ministerul Culturii îl va avea anul acesta - numai 759 de miliarde de lei, în loc de 1.040 de miliarde de lei, cît ceruse.

Fondurile necesare majorărilor salariale urmau a fi asigurate din bugetul Ministerului Culturii și din eventuale restructurări. Suma aprobată ca buget acestui minister nu permite însă, în acest moment, aplicarea Ordonanței de Urgență.

Potrivit actului normativ, aceste măriri urmau a fi acordate în două etape. De la 1 aprilie, la salarii ar fi trebuit adăugate două treimi din mărirea preconizată, restul de o treime urmînd a fi acordat din luna septembrie.

Salariul unui regizor artistic, actor, dirijor, solist sau artist instrumentist de gradul I, care oscilează acum între 1.288.815 și 2.974.190 de lei, ar fi putut ajunge la un minim de 1.773.000 de lei și un maxim de 4.908.000 de lei, înregistrînd o creștere de pînă la 1.933.811 de lei. Un debutant, cu aceeași calificare, ar fi putut cîștiga cel puțin 1.077.000 de lei, adică cu 293.797 de lei mai mult decît în prezent.

Venitul lunar al unui șef de orchestră, artist instrumentist II, secretar literar, operator imagine și sunet sau artist liric operă, care în prezent se cifrează la 1.107.059 de lei - gradul I, și 783.000 de lei - debutanți, ar fi putut crește pînă la 3.654.000 de lei, respectiv 1.077.000 de lei.

De creșteri salariale urmau să beneficieze și muzeografii, restauratorii, conservatorii și bibliotecarii cu gradul IA, plătiți în prezent cu sume între 1.090.536 și 2.643.724 de lei, ale căror retribuții urmau a fi majorate cu minim 409.464 de lei și maxim 1.719.276 de lei. Debutanții din aceste sectoare ar fi putut ajunge la un salariu minim de 1.077.000 de lei. Persoanele cu aceleași meserii, dar care au gradul I, urmau să primească măriri între 329.266 și 1.289.207 de lei.

Aseară, în Liga Campionilor

Miercuri seară, în ultimele două partide tur din cadrul sferturilor de finală ale Champions League, s-au înregistrat rezultatele:

Chelsea Londra - F.C. Barcelona 3-1

Valencia - Lazio Roma 5-2

Fostul suveran consideră că „exilul s-a terminat"

Regele Mihai I, prin decizia Tribunalului de la Arad, a reintrat în posesia Castelului de la Săvârșin. În urma acestui act, biroul de presă al Majestății Sale Regelui Mihai I a transmis un comunicat în care se precizează printre altele: **„Familia Regală consideră această decizie ca fiind încă un pas în rectificarea morală a nedreptăților săvârșite de dictatura comunistă".** În același timp, acest act reparatoriu consolidează **„dreptul la proprietate pentru toți românii."** Decizia luată de Tribunalul din Arad este încă o dovadă că România este pe drumul de a redeveni un stat de drept.

În concluzie, Majestatea-Sa Regele Mihai zice că **„exilul s-a terminat și Familia Regală, în întregime, va face tot posibilul să fie între români cât mai mult."**

Ca arădean mă interesează ce va face Majestatea Sa cu castelul de la Săvârșin. Așa cum cred că-i interesează și pe alți arădeni. În momentul când vom avea informații în această privință, o să-i informăm, la rândul nostru, pe cititorii ziarului nostru.

I. IERCAN

JOI, 6 APRILIE 2000

TVR 1

7,00 Matinal național
9,00 TVR Iași
10,00 Astra Ploiești - Steaua București - rez.
11,00 TVR Cluj-Napoca
12,05 Tezaur folcloric. Moștenitorii - rel.
12,55 TVR Timișoara
14,00 Jurnal
14,15 CiberFan
14,30 Destinul unei națiuni. Imnurile Românici
15,00 Convicțuiri
16,00 Scena
16,30 La telefon, muzica populară!
17,30 Casa mea
18,10 Corect!
18,15 Blossom - s.
18,40 Bine și rău - s.
19,05 Avanpremieră. Știri
19,10 Sunset Beach - s.
20,00 Jurnal * Meteo * Sport
20,55 Teatrul Național de Televiziune prezintă: Căsătorie imposibilă - de Alex. Ștefănescu. Cu Maia Morgenstern, Mircea Rusu, Horațiu Mălăele
22,10 Reflecții rutiere
22,25 Jurnalul de noapte
23,40 Fotbal: Semifinalele Cupei UEFA
0,05 Rock la miezul nopții

TVR 2

7,00 Femeia misterioasă - rel.
7,45 Alfred Hitchcock prezintă... - rel.
8,35 Care pe care - rel.
9,15 Veni, video, vici! - rel.
9,30 Enigmatică, Terra - rel.
10,05 Mit și istorie
10,50 Orizont spiritual - rel.
11,20 Star Rec - rel.
12,05 Ferma - rel.
13,05 Desene animate
13,30 Tribuna partidelor parlamentare
14,00 Toți, împreună
14,45 Știri
14,50 Desene animate
15,15 Care pe care!
16,00 Trupa DP2
17,30 Femeia misterioasă - s.
18,15 Se întâmplă acum!
18,45 Telejurnal
19,20 Mararia - dramă, Spania, 1998, cu Ian Glen, Goya Toledo
19,35 Pescarii din Islanda - dramă, Franța, 1996
21,10 Turnul de control
21,55 Călătorind prin țară
22,10 Alfred Hitchcock prezintă ... „Al doilea verdict" - s.
23,00 Știri
23,05 Știri bancare și bursiere
23,10 Spațiul francofon. Magazin de limbă și cultură franceză
23,55 Desene animate - rel.
0,20 TVM. Mesager

PRO TV

7,00 Bună dimineața, Pro TV e al tău!
10,00 Tânăr și neliniștit - rel.
10,45 Cursa cea mai lungă - s.
11,00 Diagnostic crimă! - s., rel.
12,30 Dădaca- s., rel.
12,55 Știrile Pro TV
13,05 Vulturul roșu - dramă, Anglia, 1994, cu Timothy Dalton, Omar Sharif - p. I
14,45 Ultima frontieră - ep. 17
15,30 Walker - polițist texan - s., rel.
16,10 Tânăr și neliniștit - s.
16,55 Sens unic
17,00 Știrile Pro TV
17,30 Cursa cea mai lungă - s.
18,20 Dădaca - s.
18,50 Chestiunea zilei
19,00 Știrile Pro TV
19,50 Chestiunea zilei
20,00 Părinți incomozi - dramă, SUA, 1996, cu Daniel Baldwin
21,55 Știrile Pro TV
22,00 Chestiunea zilei
23,30 Știrile Pro TV
0,00 Diagnostic crimă! - s.
1,00 Vulturul roșu - f., rel.

TV ACASĂ

6,15 Știrile de Acasă - rel.
6,45 Dragoste și putere - rel.
7,15 Acasă la bunica - rel.
7,30 Căsuța poveștilor - rel.
7,45 Copilul adus de mare - rel.
8,30 Pentru iubirea ta - rel.
9,15 90-60-90 Fotomodele - rel.
10,15 Femeia vieții mele - rel.
11,10 Sânge din sângele meu - rel.
12,00 Hoinarii - f., rel.
14,00 Antonella - s.
14,45 Verdict: crimă! - s.
15,35 Dragoste și putere - s.
16,00 Copilul adus de mare - s.
17,00 Desene animate
17,10 Acasă la români - muzică populară
17,15 Acasă la bunica - rețete culinare
17,30 Pentru iubirea ta - ultimul episod
18,30 Știrile de Acasă
19,05 Sânge din sângele meu - s.
20,00 90-60-90 Fotomodele - s.
21,00 Femeia vieții mele - s.
22,00 La mulți ani! - comedie, SUA, 1959, cu David Niven
23,30 Dragoste și putere - rel.
23,55 Verdict: crimă! - s.
0,45 Profesiunea mea, cultura - rel.

ANTENA 1

7,00 Observator
8,00 Dimineața devreme
10,00 Știri
10,10 Tropical Heat - s.
11,00 Vacanță cu bucluc - comedie, SUA, 1991
13,00 Știri
13,15 L. A. Doctors - s.
14,00 Decepții - s.
15,00 Scandalul - s.
16, 00 Suflet rebel - s.
17,00 Știri
17,20 Divertisment Vouă
17,25 Intrigi în Paradis - s.
19,00 Observator
19,55 Divertisment Vouă
20,00 Al șaptelea manuscris - s.
21,00 Brigada mobilă
21,30 Prezentul simplu
22,00 Observator
22,25 Divertisment Vouă
22,30 Marius Tucă Show
1,00 Navarro - rel.
2,30 Scandalul - rel.
3,15 Suflet rebel - rel.

PRIMA TV

7,00 Karaoke Show - rel.
8,00 Dimineața cu Prima
12,00 Celebri și bogați - s. rel.
13,00 Special - rel.
15,00 Apel de urgență - rel.
15,30 De colo colo - rel.
16,00 Viața în direct
17,00 Celebri și bogați - s.
18,00 Focus * Sport * Meteo
18,30 Clip Art
18,35 Poză la minut - s.
19,00 Real TV
19,30 Exploziv
20,00 Luptătorul - dramă, SUA, 1993, cu Eric Roberts, F. Murray Abraham
21,30 Exploziv
22,00 Frasier - s.
23,00 Special
0,30 Film artistic

TV ARAD

7,00 Observator
8,00 Știri TVA - rel.
8,30 Club T - rel.
9,50 Anunțuri - rel.
10,00 Știri
10,10 Tropical Heat - s.
11,00 Vacanță cu bucluc - film
13,00 Știrile amiczii
13,15 L.A. Doctors - s.
14,00 Decepții - s.
15,00 Scandalul - s.
16,00 Suflet rebel - s.
17,00 Știri
17,20 „Vouă"
17,25 Divertisment
17,50 Anunțuri
18,00 Viața spirituală
18,30 Știri TVA
19,00 Observator
20,00 Fiți cu ochii pe noi
21,20 Anunțuri - rel.
21,30 Știri TVA - rel.
22,00 Observator
22,25 „Vouă"
22,30 Marius Tucă Show
În continuare programul este identic cu cel al Antenei 1.

TV INTERSAT

9,00 Deschiderea programului
9,15 Revista presei
9,45 Horoscop
9,50 Dulce ispită - s.
10,30 Desene animate - Cartuna show
11,00 Știri - rel.
11,30 Mistere, farmece și miracole
12,00 Dorința de-a învinge - f. rel.
13,30 Obiectiv economic - rel.
13,45 Comorile lumii - rel.
14,00 Emisiune în limba maghiară - rel.
15,00 Trei ceasuri rele - rel.
16,00 Desene animate - Aventurile lui Huck Finn
16,30 Audio Star și invitații săi - emisiune de muzică populară
18,30 Haideți să ne jucăm
18,45 Știri * Meteo * Sport * Publicitate * Vocea străzii
19,30 Destine - emisiune în direct
20,30 Farmacia de serviciu - s.
21,00 Microb - emisiune în direct
22,30 Accidente - film
0,00 Știri - rel.
0,30 Erotica
1,30 Închiderea programului

TELE 7 ABC

7,00 Știri
7,10 Bună dimineața, România
9,00 Documentar
10,00 Știri
10,30 Senzațional - rel. Cu Dan Diaconescu
11,30 Economic ABC
11,50 Gura lumii - rel.
12,00 Reporter Tele 7 - rel.
12,30 Club ABC - rel.
13,00 Lumea misterelor - rel.
13,30 Telemedicina - rel.
15,00 Știri
15,45 Post Meridian
18,00 Documentar
18,55 Pariul Trio
19,00 Dincolo de anul 2000 - doc.
20,00 Telejurnal
20,35 Economic ABC
20,50 Gura lumii
21,00 Senzațional. Cu Dan Diaconescu
21,40 Pariul Trio
21,45 Loto
22,00 Linia întâi
0,00 Știri
0,30 Concert
1,35 Teleshopping

HBO

10,00 Te iubesc, nu te iubesc - dramă, SUA, 1997, cu Jeanne Moreau, Claire Danes
11,30 Un vârcolac american la Paris - horror, SUA, 1997
13,45 Faimosul paparazzo - dramă, România, 1999, cu Marcel Iureș
14,45 Hi Life - dragoste, SUA, 1998
16,15 Liceenele din Beverly Hills - comedie, SUA, 1995, cu Alicia Silverstone
18,00 Totul despre sex - s.
18,30 Cântec de leagăn - dramă, SUA, 1998
20,00 Shine - dramă, SUA, 1996
21,45 George, trăsnitul junglei - comedie, SUA, 1997
23,15 Un război vesel - comedie, SUA, 1997, cu Helena B. Carter
1,00 Alergătoarea - dramă, SUA, 1998

TV INTERNAȚIONAL

21,30 S-a întâmplat... azi
21,35 Revista presei
21,40 Practic Info
22,00 Jurnal * Curs valutar *
Meteo
22,30 Geopolitica
23,30 Garantat 100%
0,10 Casa mea
0,50 Muzică

ATOMIC TV

7,00 Selector
10,25 Reactor
10,30 Atomic Café - rel.
11,00 Atomix cu Tudor - rel.
14,00 Interactiv
15,55 Reactor
16,00 Metropolis cu Dinu - rel.
17,00 Selector
19,00 Atomix cu Ina
21,55 Reactor
22,00 Hai Hui - rel.
22,30 GOGS - desene animate
23,00 Klub Bizzar - rel.
0,00 Insomnia

RADIO ARAD & RADIO CONTACT (99,1 MHZ)

5,00-8,00 Lupta cu somnul
8,00-10,00 Bună dimineața, Arad!
10,00-12,00 Tovarășii mei
12,00-14,00 Pulsul zilei
14,00-15,00 Radio Magazin
15,00-17,00 Contact FM
17,00-18,00 Chestionarul de joi
18,00-19,00 Muzica generației în lodeu
19,00-19,30 Bună seara, Arad!
19,30-20,00 Viața spirituală
20,00-20,15 Fanta Fiesta
20,15-22,00 Seară de seară
22,00-24,00 În arșița muzicii

RADIO PRO FM (92,1 MHz)

1,00-3,00 TOP 30 AIRPLAY PRO FM (r) cu Cristi Schnebli; 3,00-5,00 MUZICĂ
5,00-5,30 BULETIN DE ȘTIRI la fiecare sfert de oră; 5,30-8,00 PRO FM PÂNĂ LA UNU cu Nono Semen și Laura Călăceanu; 7,00-10,00 PRO FM PÂNĂ LA UNU cu Cătălin Lăpușcă
10,00-13,00 PRO FM PÂNĂ LA UNU cu Mihai Dobrovolschi; 13,00-14,00 13-14 CU ANDREI cu Andrei Gheorghe; 14,00-17,00 POFTIM PRO FM cu Cristian Pavel; 17,00-19,00 ARBEMA PREMIUM MUSIC cu Cătălin Lăpușcă; 19,00-22,00 ACULTĂ-TI MUZICA cu Andi Moisescu; 22,00-23,00 AUTO PRO FM CLUB cu Dan Vardie; 23,00-1,00 RONDUL DE NOAPTE cu Răzvan Exarhu

RADIO TIMIȘOARA

6,00 Ceasurile dimineții
8,00 Muzică populară cu dedicații
9,00 Cânt din suflet; 9,35 Amintiri, amintiri...
10,00 De zece ori România
11,00 Gramofon; 12,00 Miez de zi la polul vest
13,00 Emisiune în limbile minorităților
16,00 Radio cocktail; 18,00 Actualitatea radio
18,10 Un răspuns pentru fiecare de la Oficiul pentru Protecția Consumatorului Timiș
19,00 Radiojurnal; 19,15 Vârful de lance
20,05 Călătorie în lumea poveștilor
20,15 Școala pământului
21,00 Curierul de seară
Știri: 6,00; 7,55; 9,00; 11,00; 12,50; 17,00; 20,00; 21,00; 21,55.
Radio Jurnal: 7,00; 16,00; 19,00.

RADIO SEBIȘ

6,00-9,00 Matinal „21"
9,00-10,00 „Alo, tu alegi!"
10,00-12,00 Cafeaua de zece
12,00-14,00 Magazin 21
14,00-15,00 Astăzi te sărbătorim - muzică populară cu dedicații
15,00-18,00 La bani mărunți - talk show
18,00-19,00 La mulți ani! - dedicații muzicale
19,00-20,00 Casa noastră
20,00-22,00 Expresul de seară
22,00-24,00 Club 21
0,00 92,1 Insomnii

„Documentul prezentat la Bruxelles nu poate înlocui adoptarea unui plan de urgență pentru stoparea declinului economic"

Interviu cu dl. prof. Virgil Măgureanu, președintele P. N. R.

– Domnule președinte, cum apreciați evoluția P. N. R. în ultima perioadă?

– Cred că au apărut fenomene foarte interesante. Acum, pe fondul pregătirii noastre în vederea alegerilor locale, mai ales, au venit în partid, în ultima perioadă, figuri noi. Tactica partidului modificându-se în această privință. Nu ne mai interesează atât extinderea organizațiilor, cât candidații care pot apărea și care girează aceste organizații în teritoriu. Și în foarte multe localități, între care și Aradul, suntem convinși că vom avea candidați serioși și care vor avea ceva de spus alegătorilor, adică cu șanse mari de a fi aleși.

O altă evoluție. Mai ales la Arad am constatat în ultimele luni, în ultimul trimestru, o întărire a organizației locale de aici și un interes crescând al arădenilor din alte localități pentru PNR. Nu pot decât să fiu satisfăcut de toate aceste evoluții și îmi exprim speranța că ele vor fi validate prin alegerile locale care vor urma.

– Ce credeți că se va întâmpla cu legea electorală aflată în discuție? Pe ce scor mizați la alegerile locale, în orașele mari, dar și în celelalte localități?

– După cum știu deja s-a stabilit un prag destul de ridicat, un prag sever, care va fi de bun augur pentru restrângerea formațiunilor politice. În felul acesta ne putem testa în mod real posibilitățile și în felul acesta noi contăm pe un rezultat și la Arad, dar și în întreg teritoriul cu mult peste pragul de 5 la sută.

N-aș vrea să exagerez spunându-vă niște cifre, pentru că n-aș vrea să vă dezinformez, în sensul ca să vă dau cifre mai modeste decât vor fi ele în realitate.

– De ce considerați că nu sunteți suficient în atenția analiștilor politici și a mass-media centrale?

– N-aș putea spune acest lucru. Eu personal mă bucur chiar de prea multă atenție. Uneori o atenție deșănțată din partea celor care încearcă să stopeze un lucru care nu mai poate fi stopat. Și în ce privește persoana mea, acolo unde n-au existat motive în mod real, au fost inventate tocmai cu scopul de a mă stopa. Deci nu mă pot plânge că n-as fi în atenție.

– Eu mă refeream la o atenție pozitivă, la o atenție acordată partidului, programului său.

– Într-o prea mică măsură atenția aceasta „pozitivă" s-a manifestat. Cred că și acesta este un mod de a stopa, de a o opri. Se minimalizează existența acestui partid și cauza e aceeași. Se caută cu orice preț scoaterea de pe rol a unui asemenea partid, mai ales că un partid nou ridică probleme noi, aduce în prim-planul scenei figuri noi, oameni care n-au apucat să se compromită în politică. Or, toate acestea nu dau bine pentru cei care au locurile lor, statornicite în sondaje și, chiar dacă nu o recunosc public, ne cam poartă frica. Nu doresc să prezint lucrurile într-un mod demagogic, să le hipertrofiez, cum se face în prezent, dar constat această creștere, constat creșterea eșaloanelor tineretului nostru. În multe locuri acest tineret face figură proprie alături de organizația celor maturi, dar nu împotriva lor, încât toate acestea au dat de gândit analiștilor și cei la care vă referiți, cei consacrați deja, sunt în bună măsură aserviți puterii și atunci au tot interesul să ne prezinte ca pe un fenomen șters, local, pasager și fără viitor. Aceasta cred că este cauza. În ceea ce privește presa centrală, nu știu dacă ați remarcat, în ultimul timp s-au mai înviorat lucrurile, am început să apărem cu documente programatice ale partidului, cu intențiile noastre privitoare la dezvoltarea economică și nu numai, în ce privește etapa următoare.

Foto: M. CANCIU

– Domnule președinte, ca analist politic, dar și ca fost șef al SRI, ce credeți despre toată tevatura cu telefonul roșu și cele criptate? Ne avantajează acest lucru în relațiile cu Rusia, având în vedere și noua schimbare produsă prin venirea la putere a lui Putin?

– În cea mai mare măsură, nu. Mi se pare una dintre cele mai stupide faze din diversiunile fără șir care s-au tot petrecut în România, în loc ca să se facă dezbateri majore, se fac dezbateri, parcă dinadins, pe teme insipide, pe cele mai contraindicate teme. Pentru că ele sunt contraindicate atât pentru că opinia publică este terifiată de lucruri fără rost, într-o totală lipsă de respect față de această opinie publică, iar pe de altă parte relațiile cu Rusia pot să fie deviate, stopate sau deturnate de la menirea lor, în relațiile normale dintre două state, prin asemenea diversiuni de duzină. Păi, cum se împacă, de pildă, acest veritabil incendiu de diversiune în mass media românească pe tema firului roșu și cu declarațiile oarecum foarte cuminți pe care președintele le-a făcut la adresa proaspătului ales - Putin? Acestea două se cam bat cap în cap. Faptul că noi nu avem un telefon special cu Moscova este mai degrabă un handicap decât un merit al nu știu căror „cruciade" anticomuniste inventate și ele, pentru că cei care le aruncă în luptă sunt tot foști comuniști înrolați între timp la o ideologie de duzină, pentru că în nici un caz n-au ajuns la stadiul unei ideologii majore. Părerea mea despre incident, josnic prin mesajul pe care-l dă, este una dintre cele mai negative.

– Acum, în preajma alegerilor sau după alegeri se vorbește de o intenție a dv. de a realiza relații electorale, să nu spun post, cu partidul domnului Meleșcanu. Este ceva adevăr în aceste afirmații?

– A existat o asemenea intenție și în mai multe locuri din teritoriu s-au dat asemenea semnale. Cum se vor finaliza ele nu știu, dar la centru, la nivelul conducerii celor două partide, un asemenea demers nu a fost vreodată valorificat.

– Ce părere aveți despre schița de strategie prezentată de Guvernul român la Bruxelles? Au avut loc dezbateri pe această temă cu toate partidele.

– După întoarcerea premierului Isărescu de la Bruxelles a avut loc o dezbatere. Este un lucru pozitiv că acele documente au fost acceptate și însăși sinteza aceea, un document de 32 de pagini, a stârnit reacții pozitive. Nu este deloc de prisos să spunem cât de important este acest consens politic pe care partidele cu reprezentare în parlament și sindicatele din România au contrasemnat documentul în cauză. Dar suntem nevoiți să constatăm că după întoarcerea de la Bruxelles, având-se în vedere importanța acestui an pentru aplicarea acelui document, prevederi care iau în calcul o creștere în procente pozitive, o luare severă sub control a inflației, o creștere a nivelului de trai și alte asemenea prevederi, toate acestea nu pot fi puse în aplicare dacă nu se stopează declinul economic al României. Or, documentul prezentat la Bruxelles nu prevede nici o măsură pentru stoparea declinului, care în anul 2000 continuă. Acest lucru m-a pus în situația să-i prezentăm premierului eventualitatea, bazându-se pe același consens al tuturor partidelor, de a supune parlamentului un plan de urgență pentru redresarea economiei și stoparea declinului. Aceasta este opinia partidului nostru.

– Cu ce impresii plecați din Arad privind organizația locală și cum evaluați influența ei în rândul electoratului?

– Pe măsură ce organizația se extinde spre noi localități, cred că influența ei asupra electoratului nu poate fi neglijabilă. Constat cu plăcere că până și o componentă studențească va apărea la organizația noastră de tineret din Arad, iar pe de altă parte, cum vă spuneam, intenția de promovare a unor candidați cu mari șanse la diferite primării din județ nu poate decât să-mi atragă aprecieri pozitive.

A consemnat
D. ZĂVOIANU

Tableta zilei CE-AM AVUT ȘI CE-AM PIERDUT

Spune Adela Cristea, purtătorul de cuvânt al PNȚCD Arad, că țărăniștii arădeni vor avea numai de câștigat în urma alegerilor locale. Adică, în momentul de față, au doar doi consilieri județeni și trei consilieri locali, iar după alegeri vor avea cu certitudine mai mulți. Pe toți ziariștii prezenți la conferința de presă i-a umflat râsul auzind o asemenea enormitate. Dar să mă explic.

În urma alegerilor locale din '96, PNȚCD Arad a avut în municipiul Arad un primar (Dumitru Branc), doi vicepreședinți ai Consiliului Județean (Romulus Tașcă și Achim Alexa), obținând sub sigla CDR 34% din voturi. Și, după cum se știe, pe liste țărăniștii au fost mai mulți pe locurile eligibile decât liberalii deci au avut cam 20-25% din locuri. Atunci cum poți să spui că alegerile de acum vor fi câștigătoare oricum. Păi, compară-le cu rezultatele din '96 nu cu ce-ai mai rămas după ce ți-ai dat în petec.

Cine e de vină pentru că Branc nu mai e primar? Presa, că l-a demascat ce afaceri învârte, sau PNȚCD-ul că n-a știut să-și aleagă omul potrivit? Cine e vinovat că cei doi vicepreședinți ai Consiliului Județean și un deputat au părăsit PNȚCD-ul în favoarea lui Radu Vasile și că alături de ei au mers mai mulți consilierii locali și județeni? Eu cred că singurul vinovat în toată această chestiune este PNȚCD-ul. Organizația centrală sau locală, nu contează. Ei poartă întreaga răspundere. Iar a-ți face un titlu de glorie din asta nu mi se pare tocmai potrivit. Nici electoratul, nici presa nu poartă vreo vină. Deci, mai potrivit era dacă doamna Adela Cristea spunea ceva de genul: **„Deși am câștigat alegerile, în timpul mandatului le-am pierdut, iar obiectivul nostru principal acum este să arătăm că am învățat ceva din greșelile trecute și că vrem să câștigăm alegerile cu adevărat."** Sau mai bine tăcea!

ȘERBAN POPESCU

P.S.D.R. și-a desemnat candidatul la Primăria Lipova

Marți seara la Casa de Cultură a orașului Lipova s-a desfășurat ședința filialei locale a Partidului Social Democrat Român, la care au participat din partea organizației județene, ing. Liviu Popa Crăciun - președinte și Sorin Prișcă - prim-vicepreședinte. Cu această ocazie a fost desemnat și candidatul PSDR la primăria orașului Lipova, în persoana **d-nei Leonița Opeșan** președinta organizației locale. De asemenea, s-a aprobat și lista candidaților pentru posturile de consilieri locali.

PRAGUL, SISTEMUL ȘI GĂURILE NEGRE

(Urmare din pagina 1)

Cu două luni înainte de alegerile locale, reprezentanții puterii au convenit că ar trebui umblat pe la Legea administrației publice locale (Legea 69), pentru reducerea numărului de consilieri. Ar mai dori și creșterea pragului electoral în alegerea consilierilor la 5 la sută și pentru aceasta ar trebui modificată Legea alegerilor locale (Legea 70). Astfel s-ar simplifica procedura de alegere a primarilor (în loc de trei tururi de scrutin, ar fi organizat doar două, iar în caz de balotaj s-ar reorganiza turul întâi) și s-ar elimina din lege prevederea ce restricționează validarea turului unu de prezență la vot a cel puțin 50 la sută dintre alegători. În plus, timpul afectat campaniei electorale ar fi redus de la 45 de zile la 30. În acest sens există de mult timp două proiecte de legi. Numai că acestea n-au ajuns pe ordinea de zi a Parlamentului. Propunerile au o logică simplă - atât administrația locală, cât și campania electorală pentru locale ar fi mai ieftine.

Numai că ele vin deja prea târziu. Reducerea numărului de consilieri cu 20% va fi discutată în Parlament. Mult și bine. De altfel, tot acolo se află de mult un proiect de reducere a locurilor din consiliile județene și locale cu 35 la sută. Pragul de 5 nu va fi probabil impus prin ordonanță de urgență și pentru că PDSR se opune. Ar mai rămâne așadar modificarea procedurilor electorale. Mult prea puțin.

Astfel s-a irosit încă o șansă ca reducerea numărului de consilieri să determine și rarefierea schemelor de funcționari din primării. Aceasta ar fi fost miza cea mai importantă pentru alegerile locale. Câteva argumente. Conform datelor Ministerului Public, 57 la sută din totalul sumelor încasate la bugetele locale au fost folosite cu cheltuieli de personal și materiale. Așadar mai bine de jumătate din bani s-au dus pe salarii pentru funcționari (70.000) și aleșii locali (40.000) pentru crearea unui spațiu de muncă confortabil. Mulți bani în găuri negre.

Din cheltuielile pe 1999 de 16 mii de miliarde doar 3,3 mii de miliarde au fost cheltuite de capital (investiții). Restul îl reprezintă cheltuielile curente, de personal (salarii, prime, indemnizații) - 2,9 mii miliarde și cheltuieli materiale (calculatoare, televizoare, mașini, celulare) de 6 mii de miliarde. Deci investițiile în drumuri, canalizări ș.a.m.d. au fost de 3 ori mai mici decât cele investite în primării.

Până în 2004, la următoarele locale va fi probabil timp. Și o altă campanie electorală.

LA PUR SE ANUNȚĂ SURPRIZE

Conferința de presă de ieri a organizației municipale PUR a fost moderată de către noul președinte - viceprimarul Sorin Neamțu și cei doi vicepreședinți - Radu Cioroboiu și Ioan Cristea. Am fost informați că în municipiu funcționează 47 de cluburi PUR, fiecare având cel puțin zece membri. În etapa următoare se va încerca o zonare a acestor cluburi, pentru o mai bună prelucrare a datelor.

*** Sâmbătă va avea loc Conferința Județeană de alegeri, anunțându-se surprize în ceea ce privește viitoarea componență a conducerii. Din conducerea centrală vor fi prezenți vicepreședintele Flore Voinea și secretarul-general Dorel Bahrin.**

T. S.

PS DOREȘTE VOTURILE UDMR-ULUI

Ieri la sediul PS Arad a fost organizată o conferință de presă la care au participat Florin Remețan, președinte, Iuliana Mureșan vicepreședinte, Bruno Biringer, purtător de cuvânt și Liviu Marian președintele tinerilor.

Cel mai important subiect discutat s-a referit la creditul BERD pentru RACA în valoare de un milion de dolari.

„Din cauza firmelor constructoare, CONAR și COMERA, care au întârziat foarte mult lucrările, se plătesc taxe enorme pentru neutilizarea fondurilor. Dacă nu pot să respecte graficele de lucrări, vom cere rezilierea contractelor" a afirmat președintele PS Florin Remețan, uzând de calitatea sa de consilier județean. De asemenea a mai apreciat că toate pierderile suferite trebuie recuperate de la firmele constructoare.

În încheiere, d-na Iuliana Mureșan a precizat că la nivelul județului Arad, P.S. va „fura" 1% din voturile UDMR-ului pentru că acesta **„nu mai reprezintă interesele maghiarimii din România".**

Ș. POPESCU

VIN ALEGERILE! A ÎNCEPUT REPARAREA STRĂZILOR!

– Convorbire cu dl. CAIUS PARPALĂ, directorul Regiei Municipale de Drumuri Arad

– Domnule director, judecând după scrisorile și telefoanele primite la redacție, se pare că vă bucurați de o mare popularitate printre arădeni, bătându-l în această privință, de departe, chiar pe primar!

– Nici nu este greu, dar vă rog să consemnați că aș dori să împart această „popularitate" cu, îndeosebi, Consiliul Local, la dispoziția căruia suntem și ale cărui comenzi le executăm.

– Am consemnat. Dar asupra acestui subiect o să mai revenim. Până atunci, însă, privind la ceea ce se întâmplă în jur, spuneți-ne, nu vi se pare că suntem în aprilie 1996, și nu în aprilie 2000?

– Știu unde bateți! Într-adevăr, și atunci, ca și acum, începând de prin martie-aprilie s-a pornit o campanie furibundă de reparare a străzilor orașului. Din motive pe care nu mai trebuie să le zic.

– Ba, ziceți-le! Pentru ce să ne tot ascundem după plop? E clar: am intrat în campania electorală, vin alegerile și ce dă mai bine la așa ceva decât astuparea a 100 de gropi din cele 100.000 ale Aradului?

– Așa este, nu neg, dar nu este mai puțin adevărat că sfârșirea iernii coincide de regulă cu reluarea activității noastre, iar în acest an „atacul" l-am început, cum bine se vede, pe strada Petru Rareș din Grădiște ca și pe Calea Zimandului. Din păcate, deși am convocat tot „lotul", ca să folosesc un termen sportiv, vremea nu a prea ținut cu noi, în martie reușind să lucrăm pe bune cam vreo opt zile.

– Ce fel de lucrări se execută pe cele două străzi?

– Plombări, ce altceva? pe circa 11.000 de metri pătrați.

– Nu vreau să folosesc cuvinte tari, dar aceste așazise plantări sunt de fapt niște cârpeli sadea, care țin exact cât ține o cârpeală. Adică, aproape nimic. Și v-aș putea da în acest sens „n" exemple, dar n-are rost, le cunoașteți și dv. la fel de bine ca și mine.

– Aș vrea să facem aici două distincții. Prima: este bine să se știe că la refacerea trotuarelor sau a carosabilului mai lucrează și alții. De pildă, după terminarea unei extinderi de apă sau de gaz, care a dus la degradarea străzii, potrivit unei hotărâri a Consiliului Local, readucerea carosabilului și a trotuarelor la forma lor inițială revine unor societăți comerciale abilitate special prin acest lucru de către Consiliul Local, așa că dacă uneori drumurile arată așa cum arată, aceasta nu ni se datorează doar nouă. A doua chestiune este că, deși poate n-o să vă vină să credeți, eu sunt dușmanul numărul unu al așa-ziselor plombări, părerea mea fiind că mai bine faci o treabă ca lumea - adică un drum de la „a" la „z" - decât, vorba dv., să-l cârpești.

– Și atunci, pentru ce continuați să cârpiți drumurile, în loc să le faceți ca lumea?

– Cum v-am spus la începutul acestei discuții, noi suntem o societate prestatoare de servicii: Ce ni se cere - și ni se plătește - aceea facem! Evident, însă, că face mult mai mare impresie la public 50 de străzi pe care se lucrează apelându-se la plombări, decât refacerea - cum scrie la carte - a 5-6 străzi.

– Apropo de plombări. Am auzit că dispuneți de un utilaj foarte performant din acest punct de vedere.

– Da, avem un asemenea utilaj folosit pentru decaparea automată a drumurilor, care ne-a costat 350.000 de mărci.

– Compoziția pentru repararea drumurilor de unde o primiți?

– Nu o primim de niciunde, noi ne-o preparăm într-o stație proprie, de nivel european, cu o capacitate de 120 de tone pe oră! Din nefericire, acest lucru uneori se întoarce împotriva noastră. Despre ce este vorba? Despre faptul că având o asemenea capacitate, pornirea ei se face numai după ce neam asigurat un front mai mare de lucru, de unde și explicația zecilor de metri pătrați de drum decapat rămași așa câteva zile la rând, spre fireasca nemulțumire a automobiliștilor.

– V-am întrebat de unde provine mixtura asfaltică pentru că este clar că dincolo de orice, o vină, și nu mică, pentru rezistența extrem de scăzută a plombărilor, sau cum le-o mai fi zicând, o poartă și oamenii dv., care uneori lucrează de mântuială...

–N-am contestat și nu contest acest lucru, dar, repet, și mie mi-ar plăcea să pot face un drum de calitate, care să țină ani și ani.

– Așa, de curiozitate, care este termenul de garanție pentru o lucrare de refacere completă a drumului și care este garanția pentru o „plombă"?

– În primul caz, garanția este de doi ani, iar în al doilea... zero! Adică pentru plombă nu se acordă nici o garanție!

– Spuneți-ne, dle director, nu v-a dat nimeni în judecată până acum pentru calitatea drumurilor?

– Proprietarul drumurilor este Consiliul Local, noi, cum am spus, executăm doar lucrările cerute de către consilieri. Deci, reclamațiile trebuie adresate proprietarului drumurilor!

– Câți bani ați primit anul trecut și câți anul acesta, pentru repararea drumurilor?

– 16 miliarde, în 1999 și 22 miliarde în acest an. O nimica toată.

– După părererea dv., cam de ce sumă ar fi nevoie pentru punerea la punct așa cum trebuie a străzilor Aradului?

– Circa 400-500 de miliarde de lei! O sumă pe care ți-e frică s-o și rostești, darămite să te gândești și la altceva!

– Aferim, cum zice turcul. Dar, despre alte aspecte, cu un alt prilej. Până atunci, vă mulțumim.

MIRCEA DORGOȘAN

Foto: V. MUSCA

În topul criminalității

CU 2307 INFRACȚIUNI, PE PRIMUL TRIMESTRU, ARADUL S-A CLASAT PE LOCUL 22 PE ȚARĂ

„2307 e numărul de infracțiuni săvârșite și depistate pe raza județului Arad pe primul trimestru al acestui an", a arătat ieri, în cadrul unei conferințe de presă, d-l col. **Viorel Hăhăianu** - șeful I.J.P. Arad. Cu 484 de infracțiuni la suta de mii de locuitori, Aradul se clasează pe locul 22 pe țară în ceea ce privește rata criminalității. Din punct de vedere al infracțiunilor economice, cu 1038 de astfel de infracțiune, Aradul se clasează pe locul 8, iar din punct de vedere a infracțiunilor judiciare pe locul 32. **„Stăm foarte bine"** - a apreciat șeful I.J.P. Arad. Dacă în cazul infracțiunilor judiciare ele sunt aduse la cunoștința Poliției de cei vătămați și e bine să avem cât mai puține, infracțiunile economice trebuie să le găsească polițiștii și eficiența muncii acestora e dată de numărul mare de infracțiuni economice pe care aceștia le găsesc.

La infracțiunile de omor, cu un singur omor săvârșit în acest an, județul nostru se clasează pe locul 39, în timp ce județul vecin Timiș ocupă primul loc. La violuri ne-am „clasat" pe locul 29, în timp ce locul întâi a fost ocupat de Mehedinți. Și la furturi stăm mai bine față de perioada corespunzătoare a anului trecut. **„Din păcate însă, numărul acestora se menține încă ridicat"**, a apreciat col. **Viorel Hăhăianu**.

Pe locul întâi, dar în mod explicabil datorită faptului că Aradul are patru puncte de frontieră, ne situăm la infracțiuni legate de nerespectarea operațiunilor vamale. Și fiindcă tot am trecut la infracțiuni de natură economică merită să amintim că la evaziuni fiscale județul nostru se situează pe locul 30.

Infracțiunile legate de regimul circulației rutiere ne clasează pe locul 19. Principalii factori de risc la producerea acestora sunt: starea de oboseală, viteza neadaptată la condițiile meteo, defecțiuni la sistemul de frânare, neacordarea priorității pietonilor la trecerile de pietoni etc.

DANA LASC

Pentru că nu există contracte cu cultivatorii

FABRICA DE ZAHĂR VA FI OPRITĂ TEMPORAR

Această toamnă nu va mai însemna un nou sezon pentru S.C. Zahăr S.A. Arad. Fabrica arădeană se va opri temporar, în câteva zile. „Practic nu avem contracte pentru sfeclă de zahăr, ca în anii precedenți. Până când Guvernul României nu va concepe o politică agrară coerentă, nu sunt șanse reale, cel puțin pentru industria zahărului", a spus ing. Radu Hurjui, directorul general al firmei arădene.

De ani de zile, fabrica de zahăr nu a mai produs la întreaga capacitate, din cauza lipsei de materie primă.

Decizia de sistare temporară a activității a fost luată de reprezentanții Cooperative Sucreriere de Bazancourt, acționar majoritar la Zahăr S.A. Arad.

G. C.

Concurs

Inspectoratul Școlar al Județului Arad organizează în data de 20.04.2000, orele 10, concurs pentru ocuparea următoarelor posturi vacante:

■ Revizor contabil - studii superioare sau medii, minimum 3 ani vechime în specialitate

■ Referent cu studii superioare economice

Informații suplimentare la sediul I.S.J. Arad - B-dul Decebal nr. 32.

Probleme de familie, la Pâncota

BĂTĂI DE CAP (ȘI NU NUMAI) PENTRU O MAMĂ NECĂJITĂ (I)

GRAUR ERIKA, din Pâncota, strada Cărămidăriei nr. 21, a reclamat verbal și scris despre prigoana la care este supusă de fiul său cel mare, Adrian. Ușor de bănuit, totul pornește de la bani și avere.

Probleme de „algoritm"

Graur Ioan, capul familiei, a decedat în anul 1989. După stabilirea succesiunii, Graur Adrian și-a dat în judecată... mama și fratele (Graur Ioan jr.), solicitând o mai bună împărțeală a bunurilor. Astfel, sentința civilă 275/1999 admite acțiunea reclamantului G. Adrian și dispune ieșirea din indiviziune prin formare de loturi: atelier pentru fabricare de cruci și 111 mp teren lui Graur Adrian; 479 mp dnei G. Erika. În plus, acordă niște sume frumoase, peste posibilitățile femeii, ca sultă (despăgubire) pentru reclamant: 27 de milioane de lei Adrian, respectiv 24 milioane, pentru Ioan jr. Cu alte cuvinte, mama trebuia să plătească, dar, în mod cert, doamna Graur nu va avea vreodată acești bani. Așa că se gândește să scape de datoria față de Adrian și îi intentează un proces civil pentru ordonanță prezidențială, în vederea evacuării din imobil. Cerere respinsă, prin sentința civilă 848/1998 a Judecătoriei Ineu. Urmează o sumedenie de plângeri verbale și scrise către postul de poliție Pâncota, toate vizând injuriile și loviturile fiului.

Aceste demersuri au fost însoțite de repetate ieșiri pripite (prin geam) și refugieri la vecini, ale mamei, de frica demolatorului.

În tot acest răstimp, nici Adrian n-a pierdut vremea: ca un veritabil întreprinzător privat, și-a instalat atelier de cruci și monumente funerare în curtea casei părintești. Atelierul, cei drept, funcționează pe terenul proprietate personală. Însă, așa cum am constatat la fața locului, fiul a umplut toată curtea cu cruci și materiale.

Dna Graur Erika mai spune: „Duduie non stop motorul la mașina de șlefuit. Umple toată zona cu praf, am chemat Protecția Mediului. Degeaba, nu i-au făcut nimic. Apoi, și-a construit cocini pe terenul meu, de parcă crucile nu ocupau destul. Ar mai vrea pivnița și camera din față. Rămânem cruciți de asemenea pretenții. Când a fost gata atelierul și au venit clienții, a început să mă bată. Mi-a spart capul, timpanul și șira spinării, mi-a tras două carate, din care am făcut spondiloză. La toate acestea am martori - Graur Ioan jr. (33 ani) și mai mulți vecini, printre care Haptmann Ioan. Adrian s-a repezit odată cu cuțitul asupra mea, la scenă asistând soția lui (ambii copii sunt căsătoriți - n. r.) și mecanicul din atelier."

***

Contraatacând la rândul său, năbădăiosul fiu a făcut „cadou" mamei mai multe somații de plată a celor 27 de milioane de lei. În final, executorul judecătoresc Găluț Alexandru și plt. mj. Coman Mircea au întocmit un proces-verbal de constatare în 2 februarie 2000. Debitoarea, adică Graur Erika, a semnat procesul prin care este de acord ca fiul să primească: o cameră din imobil, cu intrare separată și încă o cotă de teren, «până la stingerea creanței». Pentru moment, focul pare stins, dar tăciunii mocnesc încă în vatră...

ADRIAN IOSIF

MOARTEA LUI DUMITRU VIDU RĂMÂNE O ENIGMĂ

Vidu Dumitru avea 39 de ani și era tată a doi copii. În dimineața zilei de 01.02.a.c., nimeni din familie nu și-a imaginat că în aceeași seară, firul vieții acestui bărbat urma să fie curmat. Adevăratele motive pentru care s-a stins din viață rămân o enigmă.

D-l. **Dimitrie Vidu**, tatăl defunctului, ne-a prezentat evenimentele care au dus la deces. „În dimineața zilei de 01.02.a.c., în jurul orei 6,30, fiul meu s-a trezit spunându-i soției că se simte rău. Avea temperatura ridicată. La ora 7,20, a solicitat Salvarea. De acolo i s-a spus să apeleze la medicul de familie. Ulterior, s-a dus la medicul de care aparținea. D-na dr. **Margareta Dărăbanțiu** i-a prescris un tratament spunându-i să revină la ea după o săptămână, deoarece nu e caz de internare. În aceeași seară i s-a făcut din nou rău. La ora 9,30, a chemat din nou Salvarea. A fost transportat la Spitalul Județean. Dar nu a mai putut fi salvat..."

D-na Maria Vidu, soția decedatului își amintește: „În noaptea de 31.01-1.02.a.c., soțul meu s-a simțit foarte rău. A transpirat, a avut febră. Nu știam să fie bolnav. Avea o virază ușoară. Suferea și de reumatism. Îmi mai spunea că se simte obosit. De băut mai bea, dar nu exagera. Iar în perioada care a precedat moartea, nu a băut deloc."

De la Serviciul Județean de Ambulanță am aflat că: „Într-adevăr, în dimineața zilei de 01.02.a.c., dl. Vidu a solicitat intervenția noastră. Dar pentru o simplă febră în timpul zilei, nu ne deplasăm la domiciliu. Noaptea intervenim și în asemenea cazuri. Spre seară, a solicitat din nou ajutorul nostru. Neam deplasat la domiciliul dumnealui cu întreg modulul de urgență. I s-au administrat perfuzii, a fost transportat la spital, dar a făcut stop cardio-respirator."

În legătură cu acest caz d-na dr. **Margareta Dărăbanțiu** - medicul de familie al d-lui Vidu - a precizat: „Dl. Dumitru Vidu suferea de hepatosteoză pe fondul unui etilism cronic și de o bronșită cronică. Avea perioade în care nu mânca nimic, consumând numai băuturi alcoolice. În data de 1.02.a.c., când a venit la mine, începuse de câteva zile un tratament cu antibiotice. L-am consultat. Avea tensiunea destul de bună. Temperatura era de 37,7. I-am prescris un tratament pentru răceală. Nu mi-a cerut trimitere pentru internare. Dar nici nu necesita așa ceva. Cert este că un diagnostic clar nu s-a găsit. I s-a efectuat un examen anatomo-patologic. La noi, nu se face și examenul toxicologic..."

Nimeni nu știe nimic! Nimeni nu este vinovat! Nimic nu este cert! Un singur lucru este sigur: cei doi copii au rămas fără tată, acum când aveau mai multă nevoie de sfaturile lui.

MADIANA MICAN

„ROMÂNIA APARE CA O ȚARĂ CU MODERNIZAREA ÎNTÂRZIATĂ"

☛ interviu cu ANNELI UTE GABANYI, cercetătoare pe relația România și Moldova la Institutul de Studii Sud-Est Europene din München

– Stimată doamnă Anneli Ute Gabanyi este interesant pentru noi de aflat care a fost geneza și scopul înființării Institutului de Studii Sud-Est Europene din München, unde dv. sunteți cercetătoare pe relația țărilor România și Moldova.

– Este un institut de cercetare vechi de 70 de ani. După primul război mondial, Germania s-a simțit din toate punctele de vedere la pământ și a dorit să-și extindă zona de influență în regiunea aceasta a Europei. Pentru realizarea acestui interes trebuia și cercetare. Institutul n-a fost înființat în vremea lui Hitler ci, mai devreme, în 1930, în timpul republicii de la Weimar.

– Cercetarea și studiul în vederea extinderii influenței viza doar țările acestei zone?

– Nu numai. Putem spune că Germania are tradiția institutelor de studii regionale. Avem, bunăoară, și pentru Asia un astfel de institut.

– Informația reprezintă putere - este o sintagmă aplicată în realitatea germană. Cine finanțează asemenea institute?

– Finanțarea diferă de la institut la institut. De obicei o universitate și un minister. În cazul institutului nostru, finanțatori sunt Universitatea din München și Ministerul de Externe al Germaniei. În ceea ce privește zona de cercetare, după conceptul vechi german, Europa de Sud-Est cuprinde Ungaria, Albania, Iugoslavia (respectiv statele din fosta federație), România, Bulgaria, Grecia și Turcia.

– Ce finalități are în prezent activitatea institutului și în speță munca dv. de cercetătoare?

– În cadrul institutului funcționează o secție de cercetare istorică și una de cercetare contemporană, de actualitate. Editâm reviste și cărți. Avem o foarte mare bibliotecă de profil. Cu ce ne ocupăm noi, cercetătorii în afara celor enunțate? Eu, de pildă, sunt singurul cercetător din Germania pe relația România contemporană. Sunt consultantă și prezint sinteze, la cel mai înalt nivel, ori de câte ori sunt solicitată, pe diferite probleme de actualitate din România. Anumiți cercetători de la institut sunt angajați benevol și în alte activități. În 1952 a fost fondată Societatea pentru Europa de Sud-Est din al cărei prezidiu și consiliu științific fac parte. Aceasta este o societate de mediere, nu de nivel oficial, ci științific și cultural. În timpul când fostele țări comuniste nu aveau relații diplomatice cu Germania Federeală, contactele cu personalități culturale și științifice se derulau prin intermediul acestei societăți.

– Reputat și vechi documentarist la postul „Europa Liberă", doctor în politologie cu o teză despre postcomunismul românesc, autoare a celei mai documentate sinteze despre evenimentele din decembrie 1989 (apărută în limba română cu titlul „Revoluția neterminată"), sunteți un specialist de excepție în problematica României actuale. Cum ați caracteriza, pe scurt, postcomunismul românesc?

– Între celelalte state post-comuniste, România apare ca o țară cu modernizarea întârziată. Părerea mea este că alternativa între elite s-a realizat în contratimp cu țările vecine. În timp ce „comuniștii reformatori" s-au afirmat acolo înainte de 1989, în România abia după decembrie 1989 s-a creat atmosfera „comunismului reformator", prin imaginea care i s-a confecționat după aceea, România a fost percepută sub aspectul criminalității transfrontaliere, a țiganilor, a căminelor de copii.

– Evident că această imagine a fost creată în și pentru exterior. Dar vina noastră, a românilor, unde este?

– Responsabilii din România au o vină mare. Prin faptul că au acceptat de la început ajutoare. Aceasta a creat imaginea de țară handicapată și acest lucru nu era permis.

– Văicărelile par de neacceptat într-un loc cum este acest oraș unde ne aflăm, spre exemplu. Ar trebui să ne amintim că la finalul celui de-al doilea război mondial, orașul München și alte orașe ale Germaniei erau distruse de bombardamente, că în ele supraviețuitorii își plângeau membrii de familie îngropați sub dărâmături sau căzuți pe front. Oamenii n-au încremenit însă în deznădejde și în interminabile dispute despre politica trecutului, ci au reconstruit...

– Am spus deseori că politica adoptată în dezvoltarea Bavariei postbelice ar fi un bun model pentru România. Imaginea României în exterior este însă total deplasată. Este greu de corectat, mai ales că nici românii nu fac mare lucru pentru imaginea lor.

– Într-o pauză anterioară a simpozionului îmi semnalați ce prezență bună și activă au diplomații maghiari la toate manifestările organizate de institut și societate în comparație cu românii ce ne reprezintă...

– România a avut și are mari avantaje care pot fi evidențiate. Resursele umane, forța de muncă bine educată și ușor adaptabilă, situația strategică a țării care abia după Kosovo a fost observată. În anii '60-'70, România avea un avans spre Europa prin politica sa externă. Și dacă oficialitățile țării nu vor să-și amintească acest lucru, cum să și-l amintească Occidentul?

– Din păcate, politicienii români actuali vorbesc despre integrarea României în NATO și Uniunea Europeană ca despre o premieră absolută în aspirațiile țării de apropiere față de statele cu democrație tradițională.

– Eu am spus mereu că este o strategie falsă a celor ce declară că drumul României spre NATO a început abia în 1996. Drumul a fost deschis de Ministerul Apărării Naționale în 1991 - 1992. România a fost prima țară din Est - înaintea Poloniei, a Cehiei sau a Ungariei - ce a semnat parteneriatul pentru pace. Țara avea atunci un avans pentru că nu fusese integrată în Pactul de la Varșovia în felul celorlalte țări foste comuniste. Avea o doctrină militară diferită de a lor. Dacă adăugăm la aceste realități și situația geopolitică reiese că prin integrarea în NATO România era ofertantă, nu numai profitoare de securitate. Dar n-a fost să fie iar explicațiile sunt lungi. În ceea ce privește integrarea în Uniunea Europeană, negocierile începute la Helsinki au dus la repararea greșelii făcute României care trebuie însă să facă mari eforturi.

– În țară suntem în plină campanie electorală și unul dintre sloganurile ei avertizează că intrarea României în Uniunea Europeană este condiționată de anumite rezultate electorale.

– Nu este adevărat! Cine afirmă asemenea lucruri păcătuiește față de adevăr și față de interesul național! Dacă la putere va veni un partid social-democrat, nu înseamnă că democrația românească este în pericol. În Europa sunt multe partide social-democrate la putere. De altfel, Uniunea Europeană a semnalat României că nu un partid va fi primit, ci o țară.

– Vă mulțumesc.

LAVINIA BETEA

Denigrarea Culturii Naționale continuă!

ÎN COLIMATOR: MIHAIL SADOVEANU

Prin glasul otrăvitor al aceleeași pretinsă revistă bucureșteană, în colimatorul denigrărilor a intrat de puțină vreme marele prozator român Mihail Sadoveanu.

Înainte de orice considerație putem aminti cititorului, oricare ar fi el, că în cei 81 de ani de viață (1880-1961) acesta a scris aproape 100 de volume, considerat fiind ca cel mai prolific scriitor român din toate vremurile. Se mai poate reaminti că Sadoveanu, alături de Liviu Rebreanu și de Mihai Drumeș au fost poate, singurii scriitori ce-au trăit din creația lor.

Ce i se impută lui Sadoveanu? În primul rând, faptul că ar fi aderat la vremurile apărute după 23 august și că prin discursul său radiodifuzat „Lumina vine de la Răsărit" ar fi devenit agitator în slujba rusofilismului de după război. Îi putem combate imediat, spunând denigratorilor că, la primirea sa în Academie, a afirmat: „Recunosc ca părinte întru ale literaturii poporul și pe cronicari." Îi întreb direct pe domnii denigratori: ei pe cine recunosc ca părinte într-ale literaturii?? Desigur, nu pe Eminescu, nu pe Creangă, nu pe Caragiale, nu cronicarii ci pe vreunul cu punga plină care-i plătește pentru ceea ce încearcă să distrugă.

O altă acuză ar fi categorisirea lui Sadoveanu ca povestitor sau romancier. Lucrul n-are prea mare importanță din moment ce imensa sa operă a prezentat marii eroi ai Neamului Românesc în lupta împotriva tuturor hoardelor străine. Între aceștia, strălucește ca un veritabil diamant, luminoasa figură a lui Ștefan cel Mare și Sfânt care, în cele 47 de bătălii purtate, a spulberat tot felul de lifte păgâne sau pe doritorii subjugării Moldovei și a răzeșilor ei. Nici Ion Vodă cel Cumplit nu și-a vândut țara așa cum nici unul dintre vitejii Moldovei n-a făcut-o. Poate că pe denigratori îi deranjează faptul că Sadoveanu a prezentat și hidoase figuri de boieri vânzători de țară și despoitori de averi ai celor săraci.

Baza forte pe care o consideră denigratorii ca fiind „totală" sunt mai slabele opere sadoveniene „Mitrea Cocor", „Nada florilor" etc. Orice logică omenească știe că în opera unui scriitor există lucruri de primă mărime dar, și mai slabe. Le-am recomanda acestor iubitori „de neam și țară" să citească cartea „Creanga de aur" a lui Sadoveanu și să rețină prea înțeleptele cugetări ale personajului călugăr din această carte. Citind-o, ar putea reține că denigrarea nației și a pământului păcate strigătoare la cer se numesc. Ar mai putea reține că acest gen de ticăloși nimeni și nici odată nu le va putea ierta, iar nici globalizarea, europenizarea sau internaționalizarea nu vor putea anula valoarea lui Mihail Sadoveanu ca mare prozator, ca profund patriot și adânc cunoscător al marelui nostru trecut istoric.

Prof. S. PĂCURARIU

EXAMENUL DE CAPACITATE NU VA FI AMÂNAT

Examenul de capacitate din iunie nu va fi amînat, nici măcar cu o oră, din cauza turului al doilea al alegerilor locale, organizatorii scrutinului avînd la dispoziție o noapte întreagă pentru a aranja sălile de clasă în care s-a desfășurat procesul electoral, a declarat Cătălin Baba, consilier al ministerului Educației Naționale.

Alegerile locale se încheie duminică seara, în caz excepțional la ora 24.00, iar examenul de capacitate are loc, conform graficului de examen, luni dimineața. "Conducerea MEN nu va bulversa un examen național stabilit în urmă cu un an, pentru alegeri locale fixate fără consultarea prealabilă și nu ulterioară a ministerului. Cei care organizează alegerile, montează urne și supraveghează buna desfășurare a procesului electoral, au obligația ca, pînă luni dimineața, cînd începe examenul, să aranjeze la loc sălile de curs, astfel încît capacitatea să se desfășoare în condiții optime", a precizat consilierul ministerial.

VACANȚE ÎN TABERELE ȘCOLARE

Elevii și profesorii care vor să-și petreacă vacanțe în taberele școlare pot alege între cele 195 de tabere și baze turistice, ce au o capacitate de peste 38.000 de locuri, această ofertă fiind prezentată, marți, de către Agenția Națională a Taberelor și Turismului Școlar (ANTTS) în cadrul tîrgului "Zilele turismului școlar".

Agenția coordonează cele 38.118 locuri de cazare din toate județele țării, prin intermediul celor 40 de agenții teritoriale. Prețul unei vacanțe în tabără este cuprins între 50.000 de lei și 300.000 de lei pe zi, în funcție de condițiile oferite și de zonă. "Prețurile de 300.000 de lei pe zi sînt la taberele de trei-patru stele, acestea reprezentînd 30 la sută din totalul spațiilor de cazare", a mai spus Voicu.

De aceste oferte pot beneficia, în limita locurilor disponibile și studenții, dar și alte persoane, pentru acestea din urmă prețul fiind însă mai ridicat.

Cronica plastică

NOUA GENERAȚIE

Expoziția personală de la Galeria „Delta" din Arad este semnată în această perioadă de doi reprezentanți ai noii generații: **Cristian Sida** (pictură) și **Vică Tilă - Adorian** (pictură).

Contextul creației fiind post-modern, expoziția nu pune problema modernității în mod radical, negația sau fronda în raport cu ceva fiind excluse. Așadar, privitorul nu este deloc șocat de vreo noutate sau de revoltă.

Cristian Sida creează variante (unele pe suprafețe mari), de ceea ce s-ar numi **albastru orizontal**, **roșu orizontal**, **verde orizontal**, în funcție de culoarea (primară sau secundară), care, am zice, structurează ansamblul cromatic. Lucrările sale constau în dispunerea liberă a culorilor, în funcție de anumite determinări psihice. Succesiunea de stări sau desfășurarea uneia, fără alte calcule decât edificarea unui confort psihic, a unui echilibru de plăcere între lumea din spatele ochiului și cea din fața lui, reprezintă parcursul genezei acestor picturi: compensarea unei sensibilități. Mai departe, este la latitudinea privitorului să vadă una sau alta, să întrupeze o emoție estetică de un anumit tip. Ca atare, sugestie.

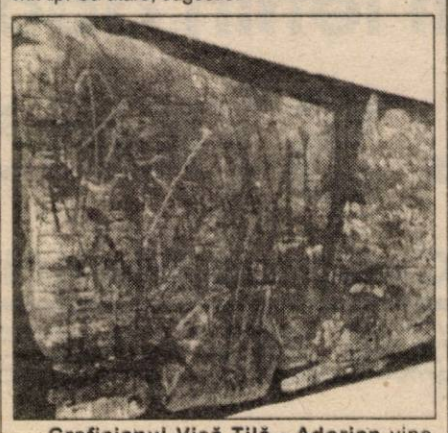

Graficianul Vică Tilă - Adorian vine dinspre probleme cu valoare generală (metafizică?), fizice și matematice. El chiar încearcă un mic discurs scris în care vrea să rezume ceea ce s-a spus de-a lungul secolelor despre timp, despre cum s-a configurat o noțiune, un concept. Important este însă dacă surprinderea duratei, surprinderea unor fragmente de timp sau chiar a timpului, sunt plauzibile în dezvoltarea unor schițe grafice și care este efectul estetic. Ceea ce este sigur e că timpul scapă din rețea, având năstrușnica abilitate de a se ascunde altundeva. Degeaba l-am căuta cu lupa.

Și totuși cu ceva ne alegem, mai cu seamă privind unele dintre aceste suprafețe de „semne" care, altfel, ne trimit la hieroglife și cuneiforme. Rămâne acea armonie a tonurilor, evoluția albului spre gri, un gen de structuri moleculare developate într-o grafie minuțioasă cu puncte și pete, totul amintindu-ne parcă faptul de a ne fi destinat să trăim într-o imensă indeterminare.

PETRU. M. HAS
Foto: ONORIU FELEA

Foarte mulți tineri lucrează pentru un salar mai mic decât ajutorul de șomaj

Patronii nu angajează absolvenți. Excepțiile nu fac decât să întărească regula. Vina (?) celor ieșiți de curând de pe băncile școlii este că... nu au experiență. Uitându-se în acest fel de capacitatea de adaptare a absolvenților, de elanul care caracterizează vârsta și de ce să nu o spunem pe aia dreaptă: tinerii mai puțini hârșiți în negocieri, se mulțumesc și cu mai puțin. Atât cât să-și cumpere țigări, o berică-două sau să meargă la vreun film.

Dovadă că așa stau lucrurile, s-au convins și reprezentanții Agenției județene de ocupare și formare profesională (AJOFP). Drept pentru care, au trecut la monitorizarea absolvenților. Nu de altceva, dar au fost cazuri când tinerii au primit din partea patronilor un salariu nu mai mare decât... ajutorul de șomaj.

„Este trist, dar asta-i realitatea. Locurile de muncă slab plătite sunt ocupate în cele mai multe cazuri de tineri" declară dl. Gheorghe Iancu director ocupare și formare profesională în cadrul A.J.O.F.P. Arad.

Aceasta se întâmplă în condițiile în care statul acordă facilități atunci când patronii angajează absolvenți. Este vorba de Ordonanța 35/1997 prin care patronii care angajează absolvenți primesc 70% din salariul tânărului pe o perioadă de un an de zile, cu condiția să-l țină pe acesta cel puțin trei ani la firmă.

Dacă ar fi fost bani, cu siguranță că patronii primeau aceste facilități și când, spre exemplu, angajau tineri sub 30 ani. Banii însă se duc pe plățile compensatorii, pe ajutoarele de sprijin și altele.

După ce trei ani și jumătate s-au plătit mii de miliarde celor ieșiți cu ordonanța, guvernanților le-a venit mintea la cap.

În noul proiect de lege privind stimularea persoanelor în căutarea unui loc de muncă, se pare că respectivele plăți compensatorii vor dispărea. Cu o parte din banii economisiți în acest fel se vor finanța facilitățile acordate patronilor în baza Ordonanței 35/1997.

Deocamdată, această măsură este doar pe hârtie. Însă nu este exclus să fie pusă în practică, deoarece bătaia de joc care se întâmplă în ziua de azi cu tinerii care își caută o slujbă nu mai poate continua.

NICOLAE OPREAN

Show-ul Miss Banat 2000

PROMOVEAZĂ NOI MANECHINE...

Firma „Slash", deținătoarea licenței „Miss Banat", organizează la Sala Operei Românei din Timișoara, vineri, 7 aprilie 2000, cea de a VI-a ediție a spectacolului-concurs „Show Miss Banat". „Concursurile de Miss se doresc a fi acțiuni de promovare a frumuseții feminine. Pe lângă aceasta, noi am dorit să realizăm adevărate show-uri de televiziune în care buna-dispoziție, frumusețea și inteligența să constituie un întreg. Show-ul Miss Banat este o acțiune de promovare a calităților pe care o femeie modernă trebuie să le întrunească. Cele 22 de concurente au fost desemnate prin preselecții în Timișoara, Arad și Reșița" ne spunea producătorul spectacolului, DANIELA GOROVEI.

Spectacolul va avea o durată de patru ore, fiind condimentat de prezența pe afiș a unor celebrități cum ar fi Mădălina Manole, grupul de umor „Vouă", prezentatorul Octavian Ursulescu, beneficiind în plus și de colaborarea cu prestigioși regizori și coregrafi de la Opera din Timișoara. Spectacolul va fi înregistrat de televiziunile arădene.

Așadar, pe 7 aprilie a. c., orele 19,00, un spectacol de „Miss" de nota zece!

CÂȘTIGĂTORII CONCURSURILOR DE CULTURĂ GENERALĂ

Câștigătorul acestei ediții a concursului de cultură generală realizat de ziarul **„Adevărul"**, în colaborare cu **Editura Niculescu** este (prin tragere la sorți a răspunsurilor bune) **Budea Cristina Mioara, Ghioroc, str. Ady Endre nr. 114/A.**

Fericita câștigătoare este invitată la sediul redacției **„Adevărul"** în dimineața zilei de luni.

CÂȘTIGĂTORII CONCURSULUI „CEL MAI BUN PRIETEN AL TĂU"

Premii de milioane oferite de PURINA, EAGLE și HY-RATION prin SPEED PARTNER

Câștigătorii concursului **„CEL MAI BUN PRIETEN AL TĂU"** din această săptămână sunt: **Vesa Anca Florina, str. I. Antonescu nr. 1-3, Arad și Ceobotea Ecaterina, Zăbrani nr. 327, jud. Arad.**

Fericiții câștigători sunt rugați să se prezinte vineri, la magazinul **VIMONA PURINA - SPEED PARTNER**, din Aradul Nou (Calea Timișorii - lângă magazinul **„TOP GUN"**), între orele 9,00-16,00 pentru premii. Ridicarea premiilor se va face în baza buletinului de identitate, premiile reprezentând hrană pentru câini, respectiv pisici.

Cine cumpără, începând de astăzi, o sticlă de 2 litri sau 2,5 litri de suc **Tutti Fresh**, primește gratuit 2 sticle de 1/3 l suc Tutti Fresh. De la alimentara **„Vimona"**!

Inedit!

CONCURS DE CULTURĂ GENERALĂ

Ziarul **„Adevărul"**, în colaborare cu **Editura Niculescu** vă provoacă la un concurs de cultură generală. Răspunzând la întrebările noastre veți putea intra în posesia premiilor oferite de editura **„Niculescu"**, premii ce constau în pachete cu cărți, ultimele apariții ale editurii sus amintite.

Completați talonul de mai jos, răspundeți corect la întrebare și trimiteți talonul împreună cu răspunsul pe adresa redacției Adevărul, B-dul Revoluției nr. 81, pentru concursul de cultură generală.

TALON

Nume _____ **Prenume** _____

Adresa _____

_____ **Vârsta** _____

Profesie _____ **Telefon** _____

Întrebare: ***Cine este autorul romanului „Cel mai iubit dintre pământeni"?***

CONCURS

Sponsorul rubricii: EDIL CONSTRUCȚII SA

Hy-Ration Eagle Packs

ÎNTREBARE: ***Care animal este considerat cel mai bun prieten al omului ?***

Cele trei mari premii sunt oferite de **SC Speed Partner Nădlac** (telefon 094-631008 și fax 057/ 473665).

Cel mai bun prieten al tău se va simți bine alături de noi! Trimiteți răspunsurile pe adresa: B-dul Revoluției nr. 81, Adevărul - Tineret, pentru **„Cel mai bun prieten al tău!"**.

Răspuns: _____

Nume: _____

Prenume: _____

Adresă: _____

Telefon: _____

Distribuitor Autorizat dialog

Intră ACUM în DIALOG
şi vorbeşti de două ori mai mult
în primele două luni de abonament

ALCATEL ONE TOUCH MAX DB

49USD*

cu cel mai ieftin abonament

4 $*/lună

Cadou la conectare

GSM CENTER

TEL: 057/211800, 254686
FAX: 057/211900, 254745
E-MAIL: gsmcente@dart.ro

P-ŢA A. IANCU NR.10
ZIRIDAVA - Parter
STR. CLOŞCA NR.3

* Preţurile nu conţin TVA

DOUĂ O.N.G.-URI PUN LA BĂTAIE 70.000 DE DOLARI PENTRU SPRIJINIREA SĂNĂTĂȚII

Reforma din sistemul sanitar a dus, firesc, la privatizarea rețelei medicale. Iar banul are un cuvânt important de spus și aici. Dar atâta timp cât există oameni care doresc să investească în sănătate, putem fi optimiști. Și avem motive, pentru că două organizații neguvernamentale s-au gândit să ofere finanțare pentru programe de sprijinire a asistenței medicale.

30.000 DE DOLARI PENTRU ASISTENȚA PRIMARĂ ÎN COMUNITĂȚILE DEFAVORIZATE

Fundația pentru o Societate Deschisă spre exemplu, dorește să încurajeze dezvoltarea unei rețele de servicii medicale de calitate pentru comunitățile dezavantajate din punct de vedere social și să asigure accesul egal la asistența medicală pentru întreaga populație.

Bugetul acestui program este de **30.000 de dolari.** Oferta fundației se adresează cabinetelor medicale, policlinicilor, spitalelor, organizațiilor neguvernamentale sau instituțiilor publice care doresc să contribuie la îmbunătățirea asistenței medicale primare în comunitățile defavorizate.

Tipurile de proiecte care vor fi finanțate vor avea ca obiectiv: îmbunătățirea calității asistenței medicale acordată comunităților defavorizate, grupurilor sociale dezavantajate (bătrâni, persoane fără locuință, cu posibilități materiale reduse, copii handicapați fizic, copiii străzii, persoane HIV pozitive, rroma, grupuri sociale minoritare etc.); inițierea unor modalități de furnizare de servicii medicale pentru persoanele din comunități defavorizate; îmbunătățirea colaborării între autoritățile locale, personalul medical și comunitățile vizate.

O ALTĂ PRIORITATE - SĂNĂTATEA COPIILOR

Centrul pentru Politici și Servicii de Sănătate a lansat, la rândul său, ofertă de finanțare pentru un program de sprijinire a asistenței primare pediatrice. Obiectivul acestui program este îmbunătățirea calității și complexității serviciilor de asistență medicală primară accesibile copiilor, inclusiv copiii aflați în dificultate, în condițiile reformei sistemului sanitar și introducerii asigurărilor de sănătate. Suma de bani pusă la bătaie pentru acest program se ridică la **40.000 de dolari.**

Proiectele care vor fi finanțate vor viza: perfecționarea teoretică și practică a medicilor de diverse specialități în probleme de pediatrie; acordarea de asistență medicală în școli, grădinițe, creșe, orfelinate, alte comunități de copii; scăderea morbidității infantile prin activități de prevenție; depistarea precoce a unor probleme de patologie majoră pediatrică prin activități de screening; educația pentru sănătate a copiilor, părinților și comunității.

Persoanele sau instituțiile interesate să depună proiecte pentru a obține finanțare pentru aceste programe, o pot face direct la sediul Fundației pentru o Societate Deschisă sau prin poștă, la adresa: CP 137, OP 22C, București. Data limită de depunere a dosarelor este **14 aprile 2000.** Informații suplimentare se pot obține la adresa **http://www.osf.ro** sau la telefon 056/221470, 056/221471.

DIANA DUȚU

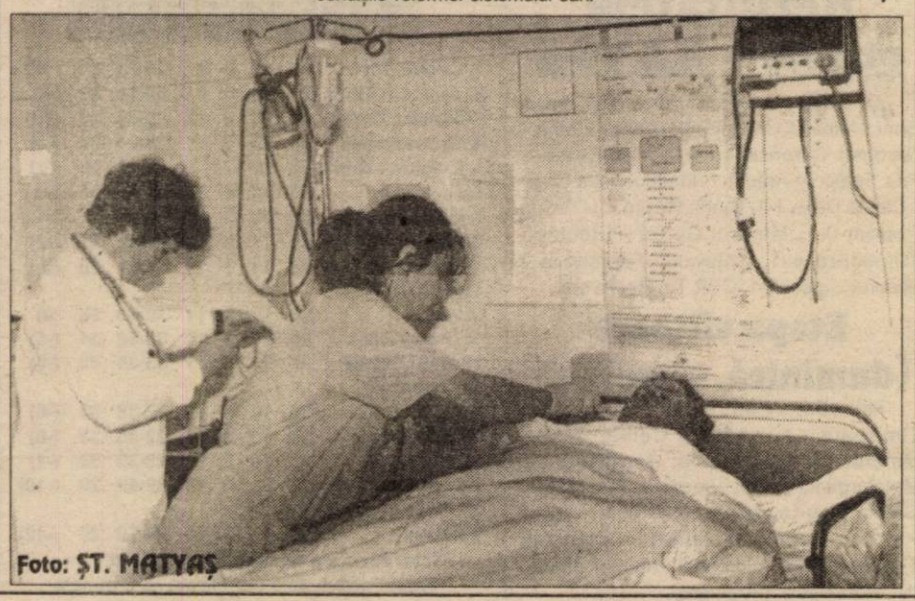

Foto: ȘT. MATYAȘ

În loc de excursie în Țara Sfântă

UN ARĂDEAN FACE PELERINAJ PRIN TELEFON

La începutul anului, lui Vasile Muscalu (34 de ani), din Arad i-a venit ideea să viziteze locurile sfinte din Israel. Bărbatul a contactat telefonic firma de turism **„Pelerinaj 2000"** din București, care, printr-un reprezentant i-a transmis că excursia durează 7 zile, debutează în 29 ianuarie și costă 780 de dolari americani. Încă din 10 ianuarie, omul virează suma respectivă într-un cont la Banca Internațională a Religiilor - sucursala Arad. Dar... stupoare! Înainte cu trei zile de mult așteptata plecare spre meleagurile biblice (adică în 26 ianuarie), un angajat al supermediatizatei firme **„Pelerinaj 2000"**, îi spune telefonic arădeanului că acesta nu a obținut viză pentru a putea vizita Israelul... „Individul respectiv mi-a spus că ,dacă vreau să plec, sunt obligat să mai depun încă 2000$ în contul bancar deținut de **„Pelerinaj 2000"**, bani care constituie o garanție că voi reveni în țară. Mi-a zis că sunt tânăr și s-ar putea să nu mă mai întorc..." ne-a povestit Vasile Muscalu. El ne-a relatat că, dacă firma **„Pelerinaj 2000"** ar fi fost cinstită (cum continuă să se sugereze în reclamele apărute zilnic la TV) ar fi făcut cunoscută obligativitatea unei garanții bancare încă de la început și nu în momentul în care arădeanul se pregătea de voiaj.. Oricum, n-ar fi fost de acord să mai dea încă 2000$, fie și sub formă de garanție.

Dar cel mai trist lucru e că Vasile Muscalu așteaptă de două luni să-și primească înapoi cei 780$. A sunat de nenumărate ori la București, dar cei de la **„Pelerinaj 2000"**, l-au ținut la telefon minute în șir, invocând că verifică acte și apoi l-au sfătuit să revină. Amânări după amânări. Dl. Muscalu s-a ales cu facturi telefonice valorând sute de mii de lei, în urma convorbirilor încheiate fără rezultat. Arădeanul s-a săturat să tot aștepte restituirea banilor câștigați prin muncă și a depus, recent, o plângere penală la Inspectoratul Județean de Poliție - Arad, omul considerându-se înșelat de către firma turistică respectivă.

Prin intermediul nostru, Vasile Muscalu îi sfătuiește pe cei tentați să apeleze la serviciile turistice ale firmei **„Pelerinaj 2000"** să n-o facă, dacă nu vor să fie păgubiți. Se pare că **„Pelerinaj 2000"** a mai „fentat" și alți cetățeni. Să fie adevărat oare faptul că firma este condusă de o adunătură de escroci, puși pe căpătuială?

F. NĂSTĂSACHE

Pesticide comercializate fără autorizație...

Recent, inspectorii de la Agenția de Protecție a Mediului (A.P.M.) Arad au depistat două societăți comerciale care comercializau pesticide fără a deține autorizația prevăzută de lege. Ca atare, firmele GLISSANDO SRL și INTERMEDIA S.A. din Arad au fost sancționate deocamdată, cu câte o amendă de 1 milion de lei.

Dl. Lucian Popa, inspector la A.P.M. ne-a spus că regimul pesticidelor în țara noastră este reglementat în Ordonanța Guvernului nr. 4 din 1995.

C. T.

LITIGIU ÎNTRE C. N. S. L. R. FRĂȚIA ȘI LEONI

Săptămâna trecută, Leoni Wiring Systems Arad a concediat 170 de angajați din cei 500, adică aproape o treime. Fiecare persoană aflată în această situație a primit de la firmă o notă scrisă, în care, printre altele, se spune: „Ca urmare a vânzării lui Rover Cars, noii proprietari au redus substanțial numărul de autoturisme produse. Aceasta a dus la reducerea planului de producție al Leoni Wiring Systems atât în Marea Britanie cât și în România." Leoni produce sisteme electrice pentru industria de automobile.

Printre cei concediați se numără și câțiva lideri ai sindicatului ce s-a înființat la firma menționată. Organizația este afiliată la CNSLR Frăția Arad, care a luat act de ce s-a întâmplat la Leoni. Mai mult, Lucian Lagșaghi, liderul CNSLR - Frăția Arad, a declarat: „Cei de la Leoni au încălcat Legea 54/1991, cu privire la protecția locului de muncă a celor din conducerea unui sindicat. De aceea, am solicitat o întrunire la Comisia de Dialog Social Arad, unde împreună cu subprefectul Levente Bognar și directorul de la Leoni, să găsim o soluție la acest diferend."

G. C.

În timp ce fiica sa însărcinată se află în pușcărie

UN TATĂ LUPTĂ PENTRU REÎNTREGIREA FAMILIEI DESTRĂMATE

Deținuta mai are trei copii minori

Din comuna Șeitin, sat Izvor, nr. 26, ne-a scris, în disperare de cauză, Gheorghe Rus, tatăl Paraschivei Popescu, care în prezent își ispășește în penitenciarul Colibași o pedeapsă de trei ani de închisoare. Deținuta este mamă a trei copii minori și, din câte spune petentul nostru, însărcinată în luna a patra, „fapt confirmat și de medicul penitenciarului Colibași". Odată cu arestarea femeii, familia ei s-a destrămat într-un fel ... Fetița cea mare, de 5 ani este în prezent la familia Rus, cea de doi ani a ajuns la Leagănul de Copii din Arad, iar al treilea copil, un băiat de doi ani, din prima căsătorie a soțului condamnatei, este la soacra deținutei. „Eu și soția mea suntem în vârstă, nu ne putem ocupa cum trebuie de creșterea fetiței, cu o pensie de doar 500.000 de lei, care este singurul nostru venit. Noi, ca părinți nu putem sta nepăsători, să vedem cum se destramă o familie tânără, cum din cauza mamei care a greșit totul se năruie. Tocmai de aceea vă rog și pe dumneavoastră, onorată redacție a ziarului «ADEVĂRUL» să studiați și analizați dosarul, prin mijloacele specifice și dacă se poate să obțineți, dacă nu anularea sentinței, cel puțin suspendarea condiționată a executării pedepsei", se arată în scrisoarea cititorului nostru din satul Izvor.

În conformitate cu legislația în vigoare, deținuta de la Colibași ar putea beneficia de „liberare condiționată". În principiu, liberarea condiționată poate fi acordată oricărui condamnat, cu îndeplinirea următoarelor condiții: să fi executat cel puțin jumătate din durata pedepsei în cazul închisorii care nu depășește 10 ani, sau cel puțin 2/3 în cazul închisorii mai mari de 10 ani; să fi avut o bună comportare în timpul executării pedepsei; antecedentele condamnatului să permită liberarea condiționată. În acest sens, condamnata trebuie să facă o cerere către judecătorie în a cărei rază teritorială se află locul de deținere. Propunerea de liberare condiționată poate fi făcută și de comisia care se ocupă de aceste cazuri în cadrul penitenciarului Colibași. Cu privire la „anularea sentinței", aceasta poate fi făcută doar printr-o cerere de „Revizuire", în conformitate cu art. 393 Cod de procedură penală. Pentru aceasta trebuie însă să vă adresați unui avocat.

FLORIN TRUȚ

Anul trecut

Din Sântana au emigrat 114 săteni

Puține localități din județ au o sală de căsătorii, cum are Primăria comunei Sântana. De câtva timp, încăperea festivă funcționează într-o fostă sală de consiliu din clădirea administrației locale. Mobilierul, vesela și tot ce contribuie la crearea unei ambiante plăcute într-un moment deosebit cum este căsătoria, au fost donate de fundația umanitară germană „Hilfe für Rumanische Waiser Kinder". Primarul comunei Sântana, dl. Constantin Ciurel, ne-a spus că, de la începutul anului și până înainte de Postul Paștelui, a oficiat 12 căsătorii. Organizația menționată a donat pompierilor civili din Sântana și o autospecială de intervenție. Însă angajații Primăriei locale recunosc că, de când beneficiază de rețeaua de calculatoare dăruite de aceeași fundație, munca lor este mult mai plăcută și eficientă.

Astfel, din două-trei butonări, dl. Ciurel ne-a înfățișat o scurtă statistică demografică: la sfârșitul anului trecut, în Sântana au locuit 13.370 de persoane; au decedat 145, din care 5 n-au împlinit un an de viață; au fost înregistrate 190 de nașteri (spor natural pozitiv!); în aceeași perioadă s-au stabilit în comună 360 de inși (majoritatea acestora proveniți din nord-estul țării); au părăsit definitiv localitatea 114 persoane, acestea declarând că intenționează să se stabilească în Germania sau prin Țările de Jos.

F. NĂSTĂSACHE

Foto: ONORIU FELEA

CINE POATE MONTA CONTOARE?

Potrivit Ordonanței Guvernului nr. 20 din 1992, privind activitatea de metrologie, coroborat cu H.C.L. nr. 285 din 1999, care reglementează contorizările, numai anumiți agenți economici pot presta servicii de montare a contoarelor pentru apă caldă și apă rece. Astfel, după cum ne-a informat dl. **ONUȚ NEGÂRLA**, specialist la Centrul județean de metrologie (CJM) Arad, aceste societăți comerciale sunt: **Contor Zenner România, Tehno San K & B, Selstar, Regia de Apă Canal, Baludar, Proterm, B & M Tech, Rusu SRL, Recons** și persoanele fizice: **Begov Tiberiu, Andrejkovits Iosif, P.F. Alex.**

Legile în vigoare precizează că prestarea unor astfel de servicii cu nerespectarea condițiilor legale (autorizație și aviz de punere în funcțiune), pot atrage sancțiuni contravenționale între 5 și 10 milioane lei.

DESCENTRALIZAREA ASIGURĂRII PROTECȚIEI COPILULUI

▼ Unitățile spitalicești și de învățământ în regim rezidențial vor trece în subordinea DJPDC

În România, activitatea de protecție a copiilor aflați în dificultate a cunoscut, în ultimii ani, mai multe regrese decât progrese. Protecția copiilor se realizează în instituții specializate, atât de stat, cât și organisme private. Centrele de plasament și casele de tip familial reprezintă familii pentru mii de copii.

De puțină vreme, se pune tot mai mare accent pe acest domeniu, poate și pentru că organizațiile mondiale cer României - ca o condiție pentru integrarea în U.E. - o strategie de rezolvare a problemelor din domeniul protecției copilului. Putem spune că Guvernul a făcut deja un prim pas în acest sens. Astfel, săptămâna trecută, Executivul a aprobat un act normativ prin care se inițiază descentralizarea asigurării protecției copilului, și anume transferul instituțiilor, unităților și secțiilor de spital și a unităților de învățământ care îngrijesc copii în regim rezidențial, în subordinea serviciului public județean specializat pentru protecția copilului.

Chiar dacă, deocamdată, D.J.P.D.C. Arad (Direcția Județeană pentru Protecția Drepturilor Copilului) n-a fost oficial informată în acest sens, la Arad s-au făcut deja câteva rapoarte comune, între D.J.P.D.C., Direcția de Sănătate Publică și Inspectoratul Școlar. „Până vom ști ceva concret, va mai trece ceva vreme. Probabil va fi greu de făcut acest transfer, fiindcă fiecare ține la patrimoniul lui. Ca întotdeauna, există o portiță, care în acest caz este Ordonanța 192 din decembrie '99. Eu cred că respectivele unități vor trece în subordinea noastră doar în cazul în care copiii sunt efectiv în dificultate", spune Edita Iuhasz, director al DJPDC Arad.

GERLINDE KNAP

FOTBAL - DIVIZIA B

DEGRINGOLADĂ

UTA - ELECTRO BERE CRAIOVA 1-2 (0-0)

** Stadion UTA, timp închis, gazon moale, spectatori 800. * **Formații: UTA:** Papp - Panin, Găman, Botiș - Diaconescu, Bogoșel (Mărginean - min. 68), Todea, Ikpe (Baciu - min. 82), Ciubăncan (Anca - min. 80) - Mariș, A. Popescu. **Antrenor:** Marcel Coraș. **Electro Bere:** Dumitru - Cită (Bădău - min. 80), Cioară, Mohora, Matei, Stancu, Pâcleșan, Militaru (Sandu - min. 89), Predoi, Chivu (F. Popescu - min. 57), Albeanu. **Antrenor:** Marian Bondrea. * **Au marcat:** Botiș (min. 48) respectiv Mohora (min. 61) și Albeanu (min. 73). * **Cartonașe galbene:** Ciubăncan, Diaconescu, Pâcleșan, Panin. * Au arbitrat satisfăcător Bogdan Sorescu (Pitești) - centru, Eduard Dumitrescu (Pitești) și Ion Adrian (Brașov) - linii. * Șuturi spre spațiul porții: 7-8, pe poartă: 3-4.* Cornere: 7-2. * **Observator F.R.F.:** Augustin Deleanu (București).*

Seria neagră a echipei arădene continuă. Nici ieri, în meciul susținut pe propriul teren, jocul „Bătrânei Doamne" nu a funcționat, iar rezultatul final a produs - încă o dată - decepție. UTA coboară astfel și ajunge la 0 în clasamentul adevărului. În prima repriză nu s-a întâmplat mai nimic pe gazon. Partida a fost anostă, „alb-roșii" au avut, per ansamblu, inițiativa, dar ocaziile clare au lipsit cu desăvârșire. Am notat doar două reluări peste transversală, purtând semnăturile lui Albeanu (min. 32) și Diaconescu (min. 37). UTA nu șutase nici măcar o dată pe spațiul porții. În aceste condiții, nu s-au putut emite pretenții la deschiderea scorului. După pauză, în min. 48, tabela va indica, totuși, 1-0. Ciubăncan execută o lovitură liberă din preajma colțului terenului, Botiș se înalță și reia frumos cu capul, în plasă. Se părea că reușita va liniști formația noastră și va clarifica turnura întâlnirii. Nu va fi așa. Pe fondul evoluției foarte slabe a grupării locale, experimentații Mohora și Albeanu întorc rezultatul. Primul înscrie dintr-o lovitură de la 25 m, surprinzându-l pe Papp printr-un balon trimis în colț, la firul ierbii (min. 61). Șansa lui Albeanu, din min. 67, anunța, parcă, golul victoriei. În min. 73, Predoi face o cursă pe partea stângă, Albeanu preia pe piept și trimite ușor în poartă, la o fază la care defensiva UTA-ei a greșit în lanț. A. Popescu are o bună oportunitate în min. 79, fiind aproape de 2-2, însă balonul deviat nimerește transversala. Înfrângere.

Din păcate, UTA arată tot mai mult ca o echipă neputincioasă, în chinuri. Când (și cum) va fi oprită degringolada „Bătrânei Doamne"?

ADRIAN HĂRȚĂU

Oltenii au avut și noroc, mingea lovind bara, în minutul 79

Foto: V. MUSCA

Minutul 91

Marcel Coraș (antrenor, FC UTA): „Nu sunt mulțumit. Încercăm să «ducem» jocul vreme de 60-70 minute, apoi ne stingem. Fizic, echipa nu este la capacitatea maximă. Craiovenii au o formație bună, experimentată, cu un antrenor priceput. Am fost arbitrați «la sânge», precum la un meci de cupă europeană. Cred că nu se pune problema intrării în hora retrogradării. Mulțumesc publicului care ne susține, în ciuda tuturor greutăților. Ca și cum nu ar fi destule, Ciubăncan va sta etapa următoare (suspendat), iar Kent, Zaha, Crăciunescu, Almășan și Alin Drăgan sunt accidentați."

ADRIAN HĂRȚĂU

Clasamentul

1. Gaz Metan	26	17	6	3	42-14	57	(+18)
2. Corvinul	26	15	3	8	41-20	48	(+9)
3. ARO C-lung	26	15	3	8	38-18	48	(+6)
4. Drobeta	26	14	3	9	41-29	45	(+6)
5. UTA	26	12	3	11	35-27	39	(0)
6. UM Timișoara	26	10	9	7	43-35	39	(+3)
7. Apullum	26	11	5	10	40-32	38	(-1)
8. Bere Craiova	26	12	2	12	38-41	38	(-1)
9. Jiul P.	26	11	5	10	27-32	38	(-4)
10. Olimpia	26	9	7	10	28-23	34	(-5)
11. Inter Sibiu	26	10	4	11	28-34	34	(-5)
12. FCM Vâlcea	26	8	8	11	28-27	32	(-7)
13. ASA Tg. Mureș	26	9	5	11	31-32	32	(-4)
14. Chimica	26	9	4	13	26-41	31	(-5)
15. F.C. Bihor	26	7	9	10	22-42	30	(-9)
16. „Poli" Timiș.	26	8	5	13	38-47	29	(-10)
17. „U" Cluj	26	6	5	15	25-50	23	(-16)
18. M. Motru	26	5	4	17	25-52	19	(-20)

Rezultatele etapei a XXVI-a

UTA - Electro Bere 1-2, Gaz Metan - Drobeta Tr. Severin 3-0, Corvinul Hunedoara - ASA Tg. Mureș 1-0, Minerul Motru - UM Timișoara 0-1, FCM Vâlcea - Chimica Târnăveni 0-0, Jiul Petroșani - „U" Cluj 4-0, Inter Sibiu - Apullum A. Iulia 0-0, Olimpia S. Mare - „Poli" Timișoara 3-0, ARO Câmpulung - F.C. Bihor 1-2.

Etapa viitoare (sâmbătă, 8 aprilie):

„Poli" Timișoara - ARO Câmpulung, Apullum A. Iulia - Corvinul Hunedoara, Bere Craiova - Gaz Metan, „U" Cluj - Inter Sibiu, F.C. Bihor - Jiul Petroșani, Drobeta Tr. Severin - Minerul Motru, Chimica Târnăveni - Olimpia S. Mare, **ASA Tg. Mureș - UTA.**

Fără surprize în „Cupa României - Tuborg", faza județeană

Ieri după-amiază s-au disputat sferturile de finală ale „Cupei României - Tuborg", faza județeană. Cum era parcă de așteptat, nu s-a înregistrat vreo surpriză, echipele favorite pătrunzând în semifinalele competiției. Dar iată rezultatele înregistrate:

* **Comera - Motorul Astra 0-1**
* **Șoimii Șimand - Șoimii Lipova 1-6**
* **Șiriana Șiria - Crișana Sebiș 2-3**
* **ICRTI - Gloria Arad 1-6**

Fotbal - Divizia C

Pas cu pas spre Divizia D

UNIVERSITATEA ARAD - CUPRIROM ABRUD 2-2 (1-0)

Miercuri, ora 14,00, stadion: „Motorul", timp excelent pentru fotbal, teren mocirlos, spectatori: 50. **Șuturi**: 13-8, **pe poartă**: 8-4. **Cornere**: 12-2. **Au marcat**: Hada - min. 34, Blăniță - min. 87 respectiv Roșu - min. 46 (penalty), Neagu - min. 89.

Universitatea: Alexoaie - Oprean (min. 82 - Aldea), Zamă, Chirilă, Suciu - Chetronie, Szyllier, Cuedan, Folea (min. 82 - Blăniță) - Hada, Toderaș. **Antrenor**: Adrian Lucaci.

Cuprirom: A. Mureșan - Miheț, Gheorghiu, Popa, Roșu - Prața, Mureșan, Bordean, Domșa (min. 73 - Neagu), Ceaușu - Gorgan (min. 90 - Ungureanu). **Antrenor**: Nicolae Lupu.

Cartonașe galbene: Alexoaie respectiv Popa.

Au arbitrat cu greșeli: Dorel Alexe - centru, ajutat de Mircea Mihaiu și Adrian Iliescu - asistenți (toți din Slatina).

Observator FRF: Gheorghe Dumitrescu (Oradea).

◆ Achizițiile de ultim moment din lotul Universității (Cuedan și Toderaș - Motorul respectiv Suciu - CPL), nu au putut opri declinul trupei lui Adi Lucaci, care prin rezultatul de egalitate obținut miercuri împotriva Cupriromului Abrud - pe teren propriu - este practic cu un picior în Divizia D. ◆ Prin jocul prestat în prima repriză, arădenii nu dădeau impresia că se vor împotmoli în fața unei formații fără prea multe veleități tehnico-tactice, însă lipsa de experiență a studenților și-a pus din nou amprenta asupra rezultatului final. ◆ Totul era în grafic când Hada trimitea un lob perfect peste portarul Mureșan, în minutul 34, stabilind și scorul la pauză, 1-0. ◆ Însă nici nu începe bine partea a doua a jocului că, Alexoaie, îl faultează pe Gorgan în careu, iar penalty-ul este executat precis de Roșu, 1-1. ◆ Gazdele atacă în valuri, dar vor rata ținta prin Toderaș (min. 60, 77), Hada (min. 63, 79) și Szyllier (min. 86). ◆ Și, totuși, cu trei minute înaintea finalului, Blăniță va înscrie cu capul pentru 2-1, însă ca într-un vis urât, abrudenii revin peste numai două minute prin golul lui Mureșan, plecat dintr-o suspectă poziție de offside. ◆ Offside sau nu, cert este faptul că Universitatea, cu -10 la „adevăr", este acum într-o situație dramatică și doar o minune ar mai putea-o scăpa de rușinea retrogradării.

CĂLIN MNERIE

Rezultatele etapei a XXVI-a

„U" Arad - Cuprirom Abrud 2-2, Aurul Brad - Minerul Uricani 2-0, Minaur Zlatna - Caromet Caransebeș 4-0, Inter Petrila - F.C. Telecom Arad 2-1, Metalurgistul Cugir - Cetate Deva 1-1, Gloria Reșița - „U" West Petrom 0-1, Minerul Certej - Electrica Timișoara 4-1, Telecom Timișoara - Minerul Lupeni 0-1. CFR Timișoara stă.

Etapa viitoare (duminică, 9 aprilie):

Telecom Arad - „U" Arad, CFR Timișoara - Aurul Brad, Cetate Deva - Minerul Certej, Caromet Caransebeș - Metalurgistul Cugir, Electrica Timișoara - Gloria Reșița, Minerul Uricani - Inter Petrila, Cuprirom Abrud - Telecom Timișoara, Minerul Lupeni - Minaur Zlatna. „U" West Petrom Arad stă.

Clasamentul

1. Cetate Deva	26	19	3	4	61-23	60	(+21)
2. Telecom Timiș.	26	16	4	6	40-18	52	(+13)
3. Minerul Certej	26	14	2	10	49-39	44	(+2)
4. Gloria Reșița	26	12	3	11	28-21	39	(-3)
5. Electrica Timiș.	26	12	2	12	43-46	38	(-1)
6. Cuprirom	25	11	4	10	37-39	37	(+1)
7. West Petrom	26	13	3	10	34-27	37	(+3)
8. Minaur Zlatna	25	11	4	10	43-37	37	(-2)
9. Minerul Lupeni	25	11	3	11	37-28	36	(0)
10. Minerul Uricani	25	11	3	11	38-44	36	(0)
11. Aurul Brad	26	9	7	10	30-32	34	(-5)
12. Inter Petrila	26	9	6	11	33-38	33	(-6)
13. Telecom Arad	25	10	3	12	32-38	33	(-6)
14. Met. Cugir	26	10	3	13	32-38	33	(-6)
15. Caromet	25	10	2	13	29-39	32	(-1)
16. „U" Arad	26	8	5	13	29-40	29	(-10)
17. CFR Timișoara	25	8	3	14	25-50	27	(-12)

* **Inter Arad s-a retras din campionat**
* **West Petrom este penalizată cu 6 puncte**

FOTBAL: DIVIZIA A - „URSUS"

Clasament

1. Dinamo	27	23	2	2	75-25	71	(+32)
2. Rapid	27	17	5	5	49-31	56	(+17)
3. Ceahlăul	27	15	4	8	44-35	49	(+7)
4. F.C. Argeș	27	14	4	9	37-27	46	(+7)
5. Astra	27	12	5	10	37-32	41	(-1)
6. Gloria	27	13	2	12	39-37	41	(+2)
7. F.C. Național	27	12	4	11	48-35	40	(-2)
8. Oțelul	27	12	3	12	43-39	39	(0)
9. FCM Bacău	27	11	6	10	30-30	39	(-3)
10. Steaua	26	12	3	11	45-46	39	(-3)
11. Petrolul	27	10	5	12	36-42	35	(-4)
12. F.C. Brașov	27	10	3	14	40-39	33	(-6)
13. „U" Craiova	27	9	6	12	30-31	33	(-9)
14. Farul	27	9	6	12	30-39	33	(-9)
15. Rocar	26	10	1	15	35-43	31	(-5)
16. F.C. Onești	27	8	3	16	29-62	27	(-15)
17. CSM Reșița	27	5	7	15	32-56	22	(-20)
18. Extensiv	27	4	3	20	21-51	15	(-24)

Rezultatele etapei a XXVII-a

F.C. Brașov - Dinamo 4-3; Astra - Steaua 1-0; F.C. Farul - Gloria B-ța 2-1; F.C. Național - Petrolul 4-1; F.C. Onești - Extensiv 3-2; Rapid - Rocar 1-1; CSM Reșița - Oțelul 1-2; „U" Craiova - F.C. Argeș 3-1; F.C.M. Bacău - Ceahlăul 2-0.

Etapa viitoare (7-9 aprilie):

Rocar - F.C. Național; F.C. Brașov - Rapid; Dinamo - Ceahlăul; Oțelul - „U" Craiova; Gloria - CSM Reșița; F.C. Argeș - Astra; Extensiv - Farul; Petrolul - F.C. Onești; Steaua - F.C.M. Bacău.

MERCATO DE PORTARI LA F.C. TELECOM

Divizionara C arădeană F.C. Telecom s-a rezumat în această perioadă de transferări în plin sezon la compartimentul portarilor. Mediatizatul transfer al tânărului „goalkepeer" Răzvan Plesca la F.C. Național s-a finalizat. Component al lotului național de juniori, Plesca a fost cedat definitiv echipei bancare. Un alt portar al „telefoniștilor", Bota, a fost pus pe lista de transferuri și declarat liber de contract, urmând să-și caute singur echipă.

Pentru a acoperi golurile lăsate de plecarea celor doi, a fost transferat, până la vară, portarul Sandu Cristian de la Aurul Brad.

D. TODUȚA

ATENȚIE AGRICULTORI!

PROD AGRO BIAN

O recoltă mare și de calitate puteți obține numai dacă realizați o tehnologie de înalt nivel.

Pentru aceasta **S.C. PRODAGRO BIAN S.R.L.** ARAD, str. Bicaz nr. 6, vă pune la dispoziție cele mai performante semințe, produse fitosanitare și îngrășăminte la un preț accesibil.

■ **semințe porumb, floarea-soarelui, soia** - hibrizi PIONEER (HELGA, CLARICA, RAISSA, EVELINA, MARISTA, STIRA, VASILICA, PURA, COLOMBA, FLORENCIA, CORIL BERIL, NIBIL, LUCIL, NIKIR)

■ **erbicide pentru toate culturile de câmp și legume** (GUARDIAN, HARNESS, ROUNDUP, FRONTIER, MERLIN MIX, BUCTRIL, ICEDIN, S.D.M.A., ONEZIN, STOMP, AFALON, SENCOR, PROMETREX, TRIFLUREX etc.)

■ **substanțe de tratat solul, semințele și în vegetație**, pentru răsadnițe, sere, solarii, câmp (PREVICUR, CAPTADIN, SINORATOX, CARBETOX, MERPAN, FOLPAN, ALIETTE, ROVRAL, DITHANE, CURZATE, RIDOMIL, PIATRA VÂNĂTĂ, TURDA CUPRAL, POLYRAM, PATAFOL, SINTOGRILL, LINDANE VITAVAX etc.)

■ **semințe de legume la plicuri**
■ **îngrășăminte chimice:** complexe, azotat.
■ **furaje concentrate**
■ **tratament de iarnă la pomi** (US 1, POLISULFURA DE BARIU)

FOARTE IMPORTANT!

Plata se poate face în bani, produse agricole (porumb, grâu, orz, orzoaică, soia etc.) și cupoane.

Produsele pot fi cumpărate de la depozitul din Aradul Nou, str. Bicaz nr. 6 (în spatele Fabricii Pepsi-Cola-Prigat) sau de la magazinele firmei din: Pecica, Nădlac, Aradul Nou, Lipova, Chișineu-Criș, Șiria, Ineu, Beliu, Sebiș, Gurahonț, Salonta. (1287263)

Informații la telefon 057/288-306

ANGAJĂRI

S.C. IATSA S.A. ARAD,

organizează concurs pentru ocuparea postului de **DIRECTOR ECONOMIC**

CONDIȚII:
- studii superioare economice, specialitatea finanțe-contablitate;
- cunoștințe operare calculator;
- vechime minimă 3 ani în funcții economice, financiar-contabile;

Cererile însoțite de C.V. se depun la sediul unității din Str. Ștefan cel Mare 2-4, la Serviciul Personal, zilnic între orele 8 - 15 până cel târziu luni, 10 aprilie inclusiv, ora 12.

Relații la telefon: 057/950. (1420145)

Nu sta! Înscrie-te în Pagini Aurii de Arad, ediția 2000 - 2001 și norocul în afaceri îți va ieși în cale.

Nu sta! Cu cât te înscrii mai repede cu atât mai bine pentru că

17 aprilie este ultima zi de înscriere.

Mai stai?

PAGINI AURII GOLDEN PAGES

Pentru mai multe informații, contactați-ne telefonic la (01) 20.20.900 / (056) 19.40.49 sau vizitați-ne la www.paginiaurii.ro

Ești în Pagini Aurii, deci exiști.

Ce te costă să spui exact ce ai de spus?

Nimic!

Toate apelurile sub 5 secunde

Gratis!

• **patru luni nu plătești abonamentul**
• 250 de minute incluse pe lună
• vorbești 30 de secunde, plătești 30 de secunde
• tarif unic 6 cenți*/ 30 secunde (pentru minutele suplimentare celor din abonament) *fără TVA

Pentru mai multe informații, intră în magazinele SunTel, contactează partenerii noștri sau sună la 01/402. 44. 44.

SunTel 5

Fii mai deștept cu 5 secunde

SILDOR PROD SRL

REPARATII
FRIGIDERE CONGELATOARE

GARANTIE 2 ANI
PENTRU COMPRESOARELE NOI ÎNLOCUITE
LA FRIGIDERE SI CONGELATOARE CASNICE

VINDEM
PIESE NOI PENTRU TOATA GAMA DE
APARATE FRIGORIFICE

TRANSPORTUL GRATUIT

TEL.: 057 270 622
ADRESA : BD. IULIU MANIU NR. 2-10

COMPANIA DE TRANSPORT PUBLIC ARAD

Vă aduce la cunoștința publicului călător deschiderea din data de 10 aprilie 2000, a următoarelor trasee:

- **ARAD - INEU - TINCA - BEIUȘ**
- **SĂVÂRȘIN - LIPOVA - ARAD**

Cursa Arad - Ineu - Beuiș va circula în zilele de lucru (luni-vineri), după următorul program:

Plecare din:	Arad	Ineu	Tinca	Sosire în Beiuș
Ora	5,30	7,00	8,25	9,31
Plecare din:	Beiuș	Tinca	Ineu	Sosire în Arad
Ora	15,30	16,41	18,06	19,31

Cursa Săvârșin - Lipova - Arad va circula în zilele de luni și sâmbătă, luni după următorul program:

Plecare din:	Săvârșin	Bârzava	Lipova	Sosire în Arad
Ora	7,30	8,12	8,57	10,25
Plecare din:	Arad	Lipova	Bârzava	Sosire în Săvârșin
Ora	11,40	13,03	13,50	14,26

Iar sâmbăta după următorul program:

Plecare din:	Săvârșin	Bârzava	Lipova	Sosire în Arad
Ora	6,30	7,12	7,57	9,25
Plecare din:	Arad	Lipova	Bârzava	Sosire în Săvârșin
Ora	11,40	13,03	13,50	14,26

Lichidarea stocului de iarnă,
REDUCERI DE PREȚURI LA
BURSA DE COMPUTERE

COMPUTERE SECOND-HAND

Sisteme de la 486 la Pentium 166

LA CELE MAI MICI PREȚURI!!!

De ex: Sistem 486 cu numai 159 DM!
Sistem Pentium 133, cu numai 489 DM!

Prețurile sunt incl. TVA. Tel. 275420. (2967252)

PRODUSE DE BALASTIERĂ

SC SAMOS PRODIMPEX SRL ORADEA,

Balastiera Episcopia Bihor

VINDE DIN STOC ȘI PRODUCȚIA CURENTĂ AGREGATE DE BALASTIERĂ *NATURALE ȘI CONCASATE,*
sorturile 0-3; 3-7; 7-15; 15-30 mm.
Se asigură livrarea cu încărcare în auto și vagonabil pe C.F.R.
Informații suplimentare la telefon 059/446050 sau 092/526257. (2967410)

S.C. AGRO-HOLDING S.A.

ARAD, str. Andrei Mureșanu nr. 9
SINGUR IMPORTATOR AUTORIZAT ÎN ROMÂNIA DE INSTITUTUL NOVI-SAD IUGOSLAVIA

VINDE

PORUMB SĂMÂNȚĂ NSSK 420
(porumb sârbesc)
PORUMB SĂMÂNȚĂ NSSK 375
(porumb sârbesc mai timpuriu)

Punct de desfacere:
SEDIUL UNITĂȚII, Str. Andrei Mureșanu nr. 9.
Porumbul este tratat cu fungicide.
Plata se poate face în numerar, ordin de plată sau cupoane agricole.
STOC LIMITAT.

INFORMAȚII LA TEL. 057/236244, 236348. (2967270)

HÂRTIE AMBALAJ

Vindem hârtie pentru ambalat produse alimentare și nealimentare.

TELEFON 094.853.847

NOU

Ofertă specială

S.C. „AUTOMOBILE DACIA PITEȘTI"

numai prin

S.C. „AUTOSERVICE CÂMPUL LINIȘTII" SRL

Arad, str. Câmpul Liniștii, nr. 1 (Vizavi de Vama de interior Arad)

MARI REDUCERI DE PREȚURI
ÎN PERIOADA
03.04.2000 - 29.04.2000

la următoarele tipuri:

■ DACIA BERLINĂ LI	(1400 cm3)	2.663.793
■ DACIA BERLINĂ TI	(1600 cm3)	2.925.893
■ DACIA BREAK CLI	(1400 cm3)	3.724.200
■ DACIA BREAK CTI	(1600 cm3)	3.724.200
■ DACIA NOVA GLI	(1400 cm3)	5.884.236
■ DACIA NOVA GTI	(1600 cm3)	4.953.186

TELEFON: 212959; 212995; 092 - 826559

(1287667)

AGROSEM ARAD

VINDE SEMINȚE DE:

OVĂZ - Mureș - elită
SOIA - Hodgson
- Avila

PORUMB - Turda 200
- Turda Super
- Andreea
- NSSC-420 - sârbesc

LUCERNĂ
TRIFOI ROȘU
Semințe de sfeclă furajeră
Semințe de legume la piculețe (toate sortimentele)
Pesticide microambalate
● IERBICIDE (ICEDIN, OLTISAN, TREFLAN, MECLORAN)
● INSECTICIDE (FASTAC, MARSHAL, RELDAN)
Practicăm prețuri deosebit de avantajoase, pentru cumpărători. Plata în numerar, CEC, ordin de plată și cupoane agricole.

Vânzarea se face zilnic la punctele de lucru din magazinele Agrosem la Arad și Sântana, precum și la distribuitorii din teritoriu din localitățile:

Pil - Vărșand	Craiva	Șepreuș
Chișineu Criș	Secusigiu	Târnova
Nădlac	Săvârșin	Vărădia de Mureș
Macea	Livada	Vladimirescu
Vinga	Curtici	Șicula
Zăbrani	Pâncota	Zerind
Socodor	Ineu	Gurahonț

Asigurăm transportul gratuit al semințelor în teritoriu la cantități mai mari de 5 (cinci) tone.

Relații suplimentare la telefoanele: 057/275156, 057/289063 și 057/216620.

(1287681)

S.C. PRODAGRO BIAN S.R.L. ARAD

Tel/fax 057/288306

CUPOANELE ÎNCOTRO?

Pentru folosirea rapidă și eficientă a cupoanelor, **S.C. PRODAGRO BIAN S.R.L. Arad**, str. Bicaz nr. 6, stă la dispoziția agricultorilor cu:

- semințe de porumb, floarea-soarelui, soia, orzoaică primăvară, lucernă, trifoi, ghizdei, legume, iarbă gazon;
- erbicide, fungicide, insecticide - pentru toate culturile;
- îngrășăminte chimice (granulate și lichide);
- stimulatori;
- furaje concentrate pui, găini, purcei, porci.

Produsele pot fi cumpărate și de la magazinele firmei din: Arad (Calea Timișorii nr. 35); Pecica, Nădlac, Lipova, Chișineu Criș, Ineu, Beliu, Sebiș, Gurahonț; Salonta - jud. Bihor; Timișoara (str. C. Porumbescu nr. 15), Sânicolau Mare - jud. Timiș.

VĂ AȘTEPTĂM!

(1420052)

S.C. TRANSDARA S.A. ARAD

ANGAJEAZĂ:

INGINER, TEHNICIAN AUTO sau MAISTRU
- pentru linia ITP(Inspecții tehnice periodice)

CONDUCĂTOR AUTO - pentru transport călători în trafic intern și internațional(din Arad, Nădlac și Lipova)

SUDOR TINICHIGIU - vechime 5 ani
- să nu aibe contractul de muncă desfăcut disciplinar.

EXECUTĂM: inspecții tehnice la toate tipurile de autovehicule.
OFERIM spre închiriere spații pentru birouri și magazii în Arad și Chișineu Criș.

Informații la tel. 256 308, 256 309.

S.C. „MODA-TIM" S.A.

TIMIȘOARA
firmă cu tradiție și renume în domeniul confecțiilor textile
Angajează

tineri ingineri confecționeri

Condiții:
- studii superioare de specialitate;
- dinamici, comunicativi, flexibili, capabili să preia într-un timp scurt responsabilități;
- cunoașterea limbii germane sau engleze reprezintă un avantaj.

Se oferă un pachet atractiv de beneficii.

Cei interesați vor depune un C.V. și o scrisoare de intenție la sediul firmei din Timișoara, str. C. Brediceanu nr. 10, tel. 056-199012 int. 120; Fax 056-190190.

(1420146)

S.C. Agromec Târnova S.A.

vinde la licitație, în data de 14.04.2000, ora 9, la sediul unității, următoarele:

- ***Tractoare U 650***
- ***fier vechi***
- ***Combine C-14***
- ***Rezervoare 5.000 - 35.000 l***
- ***Mașini agricole***

Relații la telefon 511871.

(2967423)

S.C. de Industrializare a Laptelui Arad S.A.

Convoacă pentru data de 14.04.2000, ora 10, la sediul din str. Orșova nr. 6

ADUNAREA GENERALĂ A ACȚIONARILOR

Având pe ordinea de zi:
- Raportul Consiliului de Administrație
- Raportul Comisiei de cenzori
- Aprobarea bilanțului contabil
- Revocarea unor membri ai Consiliului de Administrație și ai Comisiei de Cenzori și numirea altora
- Diverse

În caz de neîndeplinire a cvorumului, adunarea va fi reprogramată pentru ziua următoare, la aceeași oră.

(2967426)

MaSe S.C. MANAGEMENT SERVICE S.R.L.

2900 Arad, str. Andrei Șaguna nr. 58; Tel: 057/ 251311
Mobil: 092 779248

VINDE LA CELE MAI MICI PREȚURI MATERIALE PENTRU INSTALAȚII ELECTRICE
- *conductoare și cabluri electrice*
- *aparataj de comutație*
- *aparataj industrial*
- *tablouri electrice*
- *corpuri de iluminat*
- *surse de iluminat*
- *tuburi PVC rigide și flexibile.*

(1287604)

Consiliul de Administrație al S.C. „ARCONS" S.A. Arad

convoacă Adunarea Generală a Acționarilor în data de 10 aprilie 2000, orele 16,30, la sediul **S.C. „ARCONS" S.A. din Arad,** str. Mr. Ion Antonescu nr. 14-16, cu următoarea Ordine de zi:

1. Prezentarea raportului de activitate a Consiliului de Administrație pe anul 1999;
2. Raportul Comisiei de cenzori;
3. Aprobarea Bilanțului contabil și a contului de profit și pierderi pe anul 1999;
4. Aprobarea Bugetului de venituri și cheltuieli pe anul 2000;
5. Diverse.

(2967922)

În Aradul Nou, Calea Timișoarei, nr. 49
Program: 6,00 - 21,00

ALIMENTARA VIMONA

Vinde produse alimentare și nealimentare la prețuri promoționale

VIZITÂND MAGAZINUL NOSTRU VĂ VEȚI CONVINGE DE
- CALITATEA PRODUSELOR
- ELEGANȚĂ
- SERVIRE IREPROȘABILĂ

NOU și, nu în ultimul rând, de prețuri decente!

De la VIMONA puteți cumpăra concentrate: PURINA, EAPLE, HYRATION și HILL'S - toate pentru animale și păsări.

CONSILIUL LOCAL AL COMUNEI SINTEA MARE

Anunță licitație fără preselecție pentru data de 21.04.2000

1. Persoana juridică achizitoare și organizatorul licitației:	Consiliul Local com. Sintea Mare
2. Obiectivul licitației:	Alimentare cu apă a localităților Țipar 1,2 și Adea, com. Sintea Mare, jud. Arad
3. Natura lucrării similare: Gr. 7	- Construcții speciale pentru alimentări cu apă și canalizări - Conducte pentru alimentări cu apă, rețele de distribuție
4. Documentele licitației:	- preț: 1.500.000 - moneda de cumpărare: lei - începând cu data de: 10.04.2000 - adresa de unde se pot procura: Consiliul Local Sintea Mare
5. Termenul limită de depunere a documentelor de participare la licitație:	(data și ora până la care se pot depune, precum și locul) 20.04.2000, ora 15, la Consiliul Local Sintea Mare
6. Deschiderea licitației publice:	(data, ora și locul deschiderii ofertelor) 21.04.2000, ora 10, la Consiliul Local Sintea Mare
7. Praguri minime de calificare:	(îndeplinirea condițiilor de calificare prevăzute în normele metodologice), la care:

a) Cifra medie anuală de afaceri pe ultimii 3 ani (actualizată) - minim 7.500 mil. lei;
b) Valoarea pentru ficare lucrare similară terminată (actualizată) - minim 2.500 mil. lei;
c) Capacitatea financiară (la ultimul an sau semestru încheiat) - minim 1.250 mil. lei.

(Ag. Chișineu Criș)

ANGAJĂM PERSONAL

pentru serviciu desfacere - vânzări, cu cunoștințe bune PC. Salarizare bună.

Telefon: 253868.

(1420089)

Consulta Holding A.G., în calitate de lichidator al S.C. „Araviascomb" S.A. Arad

organizează joi, 20 aprilie 2000, ora 11,00, la sediul societății „Avicola", Calea Zimandului 5

LICITAȚIE

pentru vânzarea următoarelor active:

	Preț pornire (milioane lei) (inclus utilități)
1. Ferma 30	- Gai - Arad - hală palmipede nr. 1 = 90 - 4 locuințe de serviciu = 30/locuință
2. Complex porci Nădlac - 6 hale îngrășare = 60/hală	
3. Fermă creștere - Nădlac = 500	
4. Bază recepție - Șiria	- șopron S1 = 100 - platformă betonată = 200
5. Bază recepție - Cermei = 250	
6. Bază recepție - Șicula = 750	
7. Terenul aferent activelor vândute - preț pornire 0,6 - 1,4 $ (în funcție de amplasament)	

Caietul de sarcini se procură la sediul societății, unde se depun și ofertele.

Licitația se reia în fiecare joi, la aceeași oră, la sediul societății.

Informații la tel. 231.259, 276.133. (2967424)

ANIVERSĂRI

Cu ocazia aniversării zilei de naștere fiica Camelia și ginerele Ewald Lamoli, îi urează lui NICODIM MANOLE, cel mai iubit tată din lume „LA MULȚI ANI!" multă sănătate, fericire și Dumnezeu să te ocrotească. (9240)

VÂNZĂRI APARTAMENTE O CAMERĂ

Vând garsonieră, str. Bușteni. Telefon 284229. (7744)

Vând apartament 1 cameră, Alfa, îmbunătățit, ne(mobilat). Telefon 092.457.099 sau 258861, după ora 17. (8796)

Vând garsonieră, confort I, zona Miorița, toate îmbunătățirile, nou, preț 7.500 DM. Telefon 092.989.103. (8895)

Vând garsonieră confort I, Confecții, etaj III. Telefon 094.556.873. (9024)

Vând garsonieră în centrul orașului Sebiș, etaj III, cu multiple îmbunătățiri; mobilată. Telefon 262356, după ora 16.

Vând garsonieră cf. III, str. Predeal bl. G1, ap. 45, preț avantajos. (8996)

Vând apartament 1 cameră, suprafața 51 mp, ultracentral, 4/4, preț rezonabil. Telefon 284712. (9085)

Vând garsonieră cf. I, bl. 17, Confecții. Telefon 251796, după ora 17. (9097)

Vând garsonieră (ne)mobilată, et. I, 6 Vânători. Telefon 094 697 614. (9128)

Vând garsonieră confort I, etaj I, mobilată, utilată, Miorița; 10.800 DM negociabil. Telefon 094.702.887. (8874)

Vând garsonieră, 9.500 DM și teren construcție (lângă Club Castel), 10.000 DM, în stațiunea Moneasa. Telefon 254514, orele 18-20. (9195)

Vând garsonieră Vlaciu, confort I, bl. P1, et. I, (ne)mobilată, geamuri termopan. Telefon 289688. (9160)

Vând garsonieră, îmbunătățită, cameră, hol, baie, preț acceptabil, negociabil, Vlaicu. Telefon 237048. (8992)

Vând garsonieră, et. II și garaj, str. Roșiori. Telefon 246878, după ora 20. (9235)

VÂNZĂRI APARTAMENTE DOUĂ CAMERE

Vând apartament 2 camere, zona Polivalentă, decomandat; 28.000 DM. Telefon 273504; 092.308.400. (7737)

Vând apartament 2 camere, et. II, Micălaca, îmbunătățit, preț 16.500 DM, negociabil. Telefon 279200. (9308)

Vând apartament 2 camere, Vlaicu, 10.000 DM. Telefon 270856. (9020)

Vând urgent apartament 2 camere, ultracentral, tot confortul, bun și pentru birouri, cabinet, preț la vedere; acceptabil. Telefon 276041. (8797)

Vând apartament 2 camere, Podgoria, et. 4/4. Telefon 219878, 092 372 730. (9015)

Vând apartament 2 camere, confortabil, zona BCR, preț negociabil. Telefon 238812. (9007)

Vând apartament 2 camere, Micălaca, îmbunătățit și contorizat, preț 13.500 DM, negociabil. Telefon 261866, după ora 18. (9062)

Vând urgent apartament 2 camere, et. III, mobilat, Aradul Nou. Telefon 057-288973, 094 963 362. (9082)

Vând apartament 2 camere, Aradul Nou (parter). Telefon 286706. (9118)

Vând apartament 2 camere, parter, amenajat. Telefon 094.555.660. (8068)

Vând apartament 2 camere, lângă Banca Comercială. Telefon 251084, după ora 18. (8983)

Vând apartament 2 camere, decomandat, str. Andrei Mureșanu, preț negociabil. Telefon 255602. (9186)

Vând apartament 2 camere, Alfa, total îmbunătățit, 14.700 DM, la piață. Telefon 253364. (9020)

Ocazie! Vând apartament 2 camere, Romanilor, et. III, 14.000 DM. Telefon 270856. (9020)

Vând urgent apartament 2 camere, Alfa, 14.700 DM. Telefon 253326. (8806)

Vând 2 apartament cu 2 camere, ultracentral, unul la parter cu aprobări pentru amenajare birou și unul la etaj I, bloc cărămidă. Telefon: 057/255211; 092.594.950; 094.367.869. (9203)

Vând apartament 2 camere, ultracentral. 20.000 DM. Telefon 210366; 094.245.572. (9224)

Vând apartament 2 camere, confort I, îmbunătățit, 2 balcoane, et. IV, situat central, Piața UTA, 16.000 DM, negociabil. Telefon 243298, între orele 10-20. (9239)

Vând (închiriez) ultracentral apartament două camere, contorizat mobilat(ne). Telefon 285514. (9264)

Vând apartament 2 camere, Alfa, et. IV, bl. 44, 11.300 DM. Telefon 249806. (9265)

Vând apartament 2 camere, central, parter (str. Barbusse). Telefon 249806. (9265)

Vând apartament 2 camere, decomandat, Vlaicu-Lebăda, 15.000 DM. Telefon 270872. (9267)

VÂNZĂRI APARTAMENTE TREI CAMERE

Vând apartament 3 camere decomandate, îmbunătățit, et. I, Vlaicu, 16.500 DM negociabil. Telefon 243568. (8872)

Vând apartament în casă, 3 camere, bucătărie, spații, hol, anexe, garaj, telefon, str. Gelu nr. 16. Informații telefon 216587. (8286)

Vând apartament 3 camere, confort I, Banu Mărăcine. Telefon 221100. (8790)

Vând apartament 3 camere, etaj 3, Alfa. Telefon 277083. (8926)

Ocazie! Vând apartament 3 camere, etaj 3/4, Vlaicu, geamuri termopan, parchet, lavabil cu bolte, boxă; preț 18.900 DM. Telefon 094.391.277. (8942)

Vând urgent apartament 3 camere, 13.700 DM, etaj II. Telefon 247429. (8038)

Vând apartament în asociație, 3 camere, suprafața 185 mp, zona Romanilor. Telefon 210740. (9153)

Vând apartament 3 camere, îmbunătățit, 97 mp, Alfa, 16.500 DM negociabil. Telefon 258801. (8984)

Vând apartament 3 camere, confort I, central, etaj intermediar, 35.000 DM. Telefon 253364. (9020)

Vând apartament Samantha, 3 camere, coborâtor, zona Polivalentă. Telefon 237197. (8928)

Vând apartament 3 camere, îmbunătățit, etaj I, Micălaca III. Telefon 267522. (8060)

Ocazie! Vând 3 camere, Micălaca, confort I, 2 băi, etaj II, 14.000 DM. Telefon 270856. (9181)

Ocazie! apartament 3 camere, geamuri termopan, stil occidental, preț 20500 DM, Vlaicu. Telefon 247726; 092.411276. (9198)

Vând apartament Samantha 3 camere, garaj, malul Mureșului Praporgescu. Telefon 232675. (9143)

Vând apartament 3 camere, Alfa, et. III, 15.400 DM. Telefon 253326. (8806)

Vând apartament 3 camere, decomandat, zona 300, 18.500 DM. Telefon 270872. (8806)

Vând apartament 3 camere, str. Banu Mărăcine, et. I, amenajat: gresie, faianță, lambriuri cireș, garaj în curs de aprobare. Telefon: 057/255211; 092.594.950; 094.367.869. (9203)

VÂNZĂRI APARTAMENTE 4-5-6 CAMERE

Vând (închiriez) apartament ultracentral, 4 camere, 220 mp. Telefon 095.628.720. (7746)

Vând apartament stil italian, 4 camere, bucătărie, 2 băi, garaj. Telefon 092.470.607. (8796)

Vând apartament 5 camere, Polivalentă, et. I, cu vedere Malul Mureșului.Telefon 092.621.405; 092.469.563. (8888)

Vând apartament 4 camere, mansardat, Maiakosvki, stil occidental. Telefon 251397. (9081)

Vând apartament 4 camere, decomandat, îmbunătățit, bl. Z25, sc. D, ap. 1. Informații telefon 514091, orele 16-21. (9095)

Vând apartament 4 camere, et. I, bloc contorizat, zona Polivalentă. Telefon 231908. (9142)

Vând apartament 4 camere, reamenajat, et. I, bloc contorizat, zona Aradul Nou. Telefon 282854. (7969)

Vând urgent apartament 4 camere, zona 300. Telefon 092.537.335. (8059)

Vând (schimb) apartament 5 camere, decomandate, parter, negociabil. Telefon 262730. (5082)

(Continuare în pagina 14)

(Urmare din pagina 13)

Vând apartament central, 4 camere, contorizat, multiple îmbunătățiri, preț 35.000 DM, negociabil. Telefon 057-285483. (8252)

Vând apartament 4 camere, ultracentral, 35.000 DM, bun privatizare, Telefon 210366; 094.245.572. (9224)

Vând apartament 4 camere, Chișineu Criș, decomandat, acoperit țiglă, gaz metan sau schimb cu 2 camere + diferență. Telefon 521036 sau 094.795.084. (0347120)

Vând convenabil apartament 4 camere, zona Gării. Telefon 223552. (9278)

VÂNZĂRI CASE

Vând casă 3 camere, 2 băi, 2 bucătării, garaj, anexe, încălzire centrală, curte amenajată, grădină; total 720 mp; str. Petru Rareș, nr. 109; preț 85.000 DM, negociabil. Telefon 254772. (6012)

Vând casă, sat Călugăreni nr. 81, (casa lui Mantu). Telefon 274404. (9013)

Vând vilă nouă cu etaj, zona Romanilor, str. Occident, 85.000 $. Telefon 092.344.705. (9010)

Vând urgent casă în Gai, str. Ion Creangă nr. 27. (6222)

Vând urgent casă mare, anexe, teren 3000 mp, renovată 1998, Siria, str. Rusu Sirianu nr. 171. Telefon 094.545.778. (7526)

Vând casă mare, Pârneava, suprafața totală 2.000 mp. Telefon 094 773 712. (8197)

Vând casă mare cu grădină mare, Șofronea. Telefon 416209, preț avantajos. (8793)

Vând casă în Chișineu Criș. Informații telefon 094.997.930. (8823)

Vând vilă construcție nouă, parțial finisată, trei nivele, Aradul Nou, preț negociabil la vedere. Telefon 278077; 092.703.126. (8822)

Vând casă cu etaj în orașul Bihorkeresztes, 5 km de vama Bors, compus din 2 dormitoare, 2 băi, living room, cameră pentru oaspeți, bucătărie, garaj, telefon, încălzire pe gaz, curte mare, intrare mare pe 2 străzi. Asigur drept de sedere permanentă în Ungaria. Telefon 092.622.767. (f. 1420114)

Vând urgent CASĂ MARE, suprafață 900 mp, GRĂDINĂ, toate utilitățile. Telefon 256543; 092.239.471.

Vând casă, localitatea Vladimirescu, str. Clișca nr. 38, județul Arad. (8887)

Vând casă, ultracentral, parter-privatizare: etaj-apartament. Telefon 234862. (7859)

Vând casă 2 corpuri în curte, 1400 mp, Curtici, str. Viorelelor, nr. 4. Telefon 464872, după ora 18. (8937)

OCAZIE! Vând CASĂ CU SPAȚIU COMERCIAL, central, curte comună, preț negociabil. Telefon 282203. (9037)

Vând casă mare, grădină mare, negociabil, localitatea Fântânele nr. 319. Informații la nr. 398. (9013)

Vând casă 3 camere, baie, bucătărie, hol, încălzire centrală proprie, 2 garaje. Telefon 221882. (9093)

Vând casă în Macea nr. 1516, pe marginc. (9109)

Vând casă, grădină cu căpșuni, preț convenabil. Telefon 094 181 861. (9122)

Vând casă nouă parter + mansardă, Subcetate, toate utilitățile, 85.000 DM negociabil. Telefon 092.226.346. (8991)

Vând casă, Sîmbăteni, demisol-nivel-mansardă, telefon, apă curentă, încălzire centrală. Telefon 094.600.296. (8037)

Vând casă în Curtici, suprafața 2700 mp, cu intrare la strada principală, preț 20.000 DM negociabil. Telefon 092.621.725; 270439, scara. (8989)

Vând casă, centru, 38.000 DM, negociabil. Telefon 094.837.193. (9192)

Vând casă, localitatea Horia nr. 101. Telefon 532159, orele 16-22. (9197)

Vând casă în Gai, str. Fîntînii nr. 99, preț acceptabil. Telefon 095818406. (9173)

Vând casă liberă, B-dul Revoluției, 100 mp clădire, 600 mp teren, excelent privatizare, cabinet: medical, notarial, avocațial. Telefon 057/234982. (9163)

Vând 2 case, aceeași curte, gaz, apă, garaj, grădină mică, curte, dependințe, 45.000 DM, negociabil. Telefon 247870, Arad. (9161)

Vând casă cu grădină mare în comuna Secusigiu, preț accesibil, accept și rate. Telefon 249686, după ora 20. (9154)

Vând casă 2 camere, central, 9.000 DM. Telefon 210366; 094.245.572. (9224)

Vând casă în Horia, grădină, anexe, nr. 340. (9241)

Vând casă cu 2 apartamente, zona Școlii, Ucecom. Telefon 211683. (9248)

Vând casă în Șofronea nr. 198. (9263)

Vând casă trei nivele, central, singur în curte, intrare auto, piscină, gaz, 5 camere, dependințe, 74.000 DM, negociabil, variante. Telefon 222373. (9279)

VÂNZĂRI SPAȚII

Vând (schimb) spațiu comercial 139 mp, Micălaca 301. Telefon 094.844.356. (7779)

Vând spațiu central, 40 mp (prestări servicii, birouri, comerț) Telefon 093 253 651. (9345)

Vând gheretă comercială autorizată, Piața Gării Aradul Nou. Telefon 288930. (8789)

Vând (schimb) spațiu ultracentral, în curte, 165 mp. Telefon 094.478.575; 276898. (8920)

Vând gheretă Alfa, zona pieței. Telefon 257610, după ora 17. (8961)

Vând hală industrială metalică, demontabilă. Telefon 243558, 276628. (8350)

Vând gheretă utilată, profil carne, vad foarte bun, Piața Miorița. Telefon 285987; 257994. (9199)

Vând hală industrială în incinta Abatorului Vechi, suprafață 252 mp. Telefon 094.698.659; 094.770.634. (9149)

Vând gheretă, vad bun, zona Spitalului Județean. Telefon 093.440.305; 092.497.265. (9272)

VÂNZĂRI TERENURI

Vând 600 mp teren, apă, gaz, canal, Micălaca. Telefon 262619. (9041)

Vând pământ arabil 2,8 ha, oraș Ineu. Telefon 231580. (8350)

Vând loc de casă, cu grădină, la șosea, Sîmbăteni, posibil privatizare, 6.000 DM, negociabil. Telefon 057/216161. (9148)

Vând teren itravilan cu casă pentru demolare, 1500 mp, situat pe colț la ieșire din Arad, spre hipodrom, str. Cîmpcanu nr. 6-8. Telefon 094.608.032 sau 289522. (9270)

Vând loc casă 788 mp, centru, Chișineu Criș. Telefon 520817. (0347125)

VÂNZĂRI AUTO

Vând Audi 100 Diesel, 4 uși, 1979, 2.000 DM. Telefon 286211. (9280)

Vând autoutilitară camionetă, Diesel. Telefon 520817. (0347125)

Vând DACIA 1304 PAPUC, 1991, 2.900 DM, negociabil. Telefon 092 275 643, 267500. (8261)

Vând Opel Omega 2500 TDS (Diesel BMW motor), full extrase, stare impecabilă, an 94, înscris persoană fizică, preț 16.500 DM, negociabil. Telefon 092 281 515. (8235)

Vând (prin dezmembrare) Opel Rekord Combi, an 1984, motor de 1.800. Informații telefon 094 507 206, vizibil pe str. Aprodul Purice nr. 17A, Sega.

Vând BMW 524 TD; Opel Kadett 1,6D, Renault 19, 21, 25; Mitsubishi 1,8 TD, Ford 1,6 D, 1,8 D, 2,3 D; Seat D, Ford Tranzit 2,5 D, diverse piese schimb. Telefon 466530, 094 872 611.

Vând Mercedes 190D, '85, servo, central, ABS, trapă, numere Germania pe 2 ani, 4.000 DM. Telefon 092 377 552; 267994. (9323)

Vând Opel Astra 1,7 TD, '92, servo, central, trapă, combi, Euro 2, 7.500 DM (neînmatriculat), 10.500 DM (înmatriculat). Telefon 092 377 552. (9323)

Vând autodubă Iveco 3,5 t. Telefon 093 253 651. (9345)

Nu-ți mai fă griji, CAUCIUCURILE de care ai nevoie, sunt la mine, IEFTINE și BUNE, toate dimensiunile, cu garanție, aduse din GERMANIA. Telefon 259339; 094.706.321. (7752)

Vând Opel Vectra GT, 8500 DM negociabil. Telefon 284229. (7744)

Vând Ford Fiesta Diesel, fabricație 1988. Telefon 277846. (9044)

Vând IFA W50, neînmatriculată, preț negociabil. Siria, telefon 094.280.453. (8804)

Vând camionetă TV, motor Brașov, stare bună funcționare. Telefon 276488.

Vând Ford Tranzit 8+1 locuri, pe motorină, numere noi. Telefon 275394. (8919)

Vând Dacia 1410, an 1997-1998, bord CN, km 27.750 culoare alb Nova; preț negociabil. Telefon 267426. (8925)

Vând Volkswagen Transport marfă, CIV, numere noi; Dacia 1300; Dacia papuc. Telefon 464027. (8937)

Vând Peugeot 504 Autoutilitară, motor 2,3 Diesel, an 1985, negociabil. Telefon 092.251.535. (8940)

Vând Renault Rapid, motor 1,6 Diesel (autoturism), an 1986, stare excepțională; negociabil. Telefon 092.251.535. (8940)

Vând Dacia 1310, an 1995, culoare alb 13. Telefon 268911. (8980)

Vând DACIA 1310 TLX, fabricație 1989 și OPEL OMEGA, fabricație 1987, numere și asigurare 2002, împuternicire. Telefon 092 255 353, 265502. (9063)

Vând Dacia 1310 Break, an 1988. Telefon 263310, după ora 17. (9035)

Vând Dacia 1300, an 1983, stare bună. Șiclău, telefon 181. (9073)

Vând VW Passat Diesel, persoană fizică, 4+1 uși, 3.900 DM. Telefon 267817. (9064)

Vând Opel Vectra 1,7 TD, 1992 și Vectra 1,7 TD, 1993. Telefon 092 916 365. (9094)

Vând Opel Vectra, 1992, negru metalizat, 1.800 cmc, 8.500 DM, negociabil. Telefon 093 422 647. (9087)

Vând Opel Vectra, an 1993, 1.800 cmc, culoare deosebită, servo, ABS, central, trapă, impecabil, 9.600 DM, negociabil. Telefon 092 571 336. (9087)

Vând Renault 18 Combi, 1986, 2.000 cmc, Turbo Diesel, adus recent, 2.350 DM, negociabil. Telefon 092 273 759. (9087)

Vând Renault 18, 1984, 1.600 cmc, pe persoană fizică, 1.750 DM, negociabil. Telefon 092 273 759. (9087)

Vând urgent Mazda 623, 1.600 cmc, din 1985, în 4 uși, persoană fizică, str. Predeal bl. 2B, sc. A, ap. 50. (9110)

Vând Raba 20 tone TD; Raba 10 tone cu remorcă; Saviem 7,5 tone tractor și Renault 12 Break. Informații telefon 057 - 422004; 094.784.571. (0347036)

Vând Dacia 1310, an 1988, stare excelentă, 2200 DM, negociabil. Telefon 276123. (8856)

Vând combine Claas Dominator 4,5 m, Mercator 3,60 m, Comet 2 m, echipament floarea soarelui, păioasc. Telefon 094.600.296. (8037)

Vând autoturism BMW 524 cu motor schimbat și multe piese de schimb. Telefon 984.608.041.

Vând ARO 320 sau schimb cu tractor U 650, sau L 45 chiar defect. Informații Vladimirescu, str. Gării, nr. 13. (8844)

Vând tractor U 640 DTC, stare perfectă funcționare, înmatriculat, cu CIV. Telefon 094.607.119. (8356)

Vând ARO 243 Diesel, CIV, stare foarte bună. Telefon 511928. (3036946)

Ocazie! Vând urgent Opel Kadett, an 1985, Diesel, stare perfectă, 5400 DM. Telefon 250783. (8936)

Vând Ford Tranzit microbuz pe benzină, preț negociabil. Telefon 287721. (8971)

Vând autoturism marca Dacia, an 1995, culoare albastră, stare foarte bună funcționare. Telefon 279393, după ora 18. (9185)

Vând urgent Dacia papuc, 1994. Telefon 236390. (9090)

Vând ARO 320, an fabricație 1989, stare bună, preț informativ, 4.000 DM. Telefon 531421. (9178)

Vând tractor U-650, stare bună, an 1991, înmatriculat, preț 55 milioane lei, negociabil. Telefon 535203. (9177)

Vând Dacia Prisma TD pentru piese plus talon. Telefon 278091, după ora 16. (9175)

Vând Opel Vectra, 1991, înmatriculat. Telefon 249484. (9175)

Vând urgent Dacia Nova, 1997, puțin avariată față dreapta, 3.000 DM, negociabil. Telefon 094.648.163. (9174)

Vând Dacia Break, 1988, Diesel, sau Dacia 1988, Calea Timișorii nr. 157. (9163)

Vând tractor U-650 M, sare foarte bună, neînmatriculat, Sîntana str. V. Alecsandri nr. 6. (4932781)

Vând Mercedes 220 Diesel, 4 faruri, înmatriculat, 27.500 DM. Telefon 092.355.941. (9213)

Vând Jeep Toyota RAV-4, din 1995, 1998 cmc, înmatriculat. Telefon 092.532.521; 514162. (9249)

Vând Renault Nevada Diesel, 6.300 DM, negociabil, motor 1721, stare funcționare, 400 DM, negociabil. Telefon 095.624.002. (9257)

Vând camion IFA cinci tone, înmatriculat, în stare de funcționare, preț 3.200 DM, negociabil. Telefon 092.251.576. (9259)

Vând Moskvici 408 cu CIV. Telefon 285645. (9262)

Vând Dacia 1310, fabricație 1985, stare bună, 1300 DM și Dacia Break, fabricație 1988, preț 1500 DM. Informații localitatea Cherelus nr. 72. (0347122)

Vând ARO 243, motor Brașov, combină C.14, remorcă RM2. localitatea Apateu, telefon 185. (0347121)

Vând Renault 11, benzină, închidere centralizată, genți aluminiu, CIV, VT. Telefon 092.571.342.

Vând urgent remorcă ARO standard, piese germane, înmatriculat, 500 km. Informații telefon 462437. (4932882)

Vând caroseric Dacia 1310, (elemenți) stare foarte bună, preț 350 DM. Informații Mihai, Almaș, telefon 166. (40532833)

Vând Dacia 1310, bord CN, motor nou, stare impecabilă, 1800 DM. Informații, Mihai, localitatea Almaș, telefon 166. (4932832)

VÂNZĂRI PIESE AUTO

Magazinele CLIO&Co. VÂND

PIESE AUTO IMPORT DIN STOC SAU LA COMANDĂ

Decupați anunțul și beneficiați de 10% reducere pentru piesele auto cumpărate

AUDI FORD VOLVO OPEL SEAT FIAT CITROEN

ARAD, Magazinele din:
- Calea A.Vlaicu, Bl. 6 ABC
Telefon: 272525; 093333535
- Calea Victoriei, nr. 22 A/B
Telefon: 254766; 093333525

VÂNZĂRI ELECTRO

Vindem: VITRINE frig, CAMERE frig, DULAPURI frig. Telefon 281384, orele 8-18. (9204)

Vând TV stereo, color, 70 cm, tip nou, cu telecomandă, ieftin. Telefon 211491. (9056)

Vând TV color, 51 cm, cu telecomandă. Telefon 211491. (9056)

Ocazie! Vând ieftin monitor 17" firmă, garanție, an 92-98, preț 200-350 DM sau schimburi. Telefon 092 281 515, 092 353 498. (8235)

Vând TV color en-gros, en-detail; prețuri minime; garanție. Telefon 289456; 092.239.242. (9346)

Vând mașină spălat cu storcător Albalux, 1.800.000 lei. Telefon 241734. (9322)

Vând TV color, modele noi. Telefon 092 377 552.

Vând TV color, mașină spălat automată, cuptor microunde, garanție. Telefon 284604. (8899)

Vindem televizoare color stereo 50 modele, vizibile zilnic orele 10-19. Telefon 280260. (8213)

Vând TV color cu telecomandă, stereo, PHILIPS - 1.200.000 lei; GRUNDIG 2.000.000 lei; garanție. Telefon 259339; 094.706.321. (7752)

Vând LĂZI FRIGORIFICE; CONGELATOARE cu sertare; COMBINE FRIGORIFICE - 1.500.000 - 3.000.000 lei; FRIGIDERE 1.000.000 - 1.500.000 lei, mărci occidentale; garanție. Telefon 259339; 094.706.321. (7752)

Vând MAȘINI SPĂLAT automate ZANUSSI 1.500.000 lei, MIELE 3.000.000 lei; nemțești; garanție. Telefon 259339; 094.706.321. (7752)

Vând foarte ieftin RECEPTOARE INSTALAȚII SATELIT, complete. Telefon 094.915.385. (8253)

Vând CÂNTARE ELECTRONICE; CASE MARCAT FISCALE, omologate. Telefon 272727; 281188.

Vând TV color, modele noi, de plastic, teletext. Telefon 264004. (8816)

Vând TV color, preț 1.000.000 lei; garanție 6 luni. Telefon 244904, orele 9-17. (9027)

Vând TV color stereo, teletext, 1.500.000 lei; garanție 6 luni. Telefon 212005, orele 9-17. (9027)

Vând TV color, garanție, între 1.000.000-2.000.000 lei. Telefon 219365. (8294)

Vând mașini spălat automate (aproape noi); frigidere cu congelatoare (garanție 6 luni), prețuri fără concurență, între orele 9-16. Telefon 251392 (8865)

Vând cuptor microunde Daewoo, televizor color Universum, 1997. Telefon 270518. (8900)

Vând mașini spălat automate, modele noi: Whirlpool, Hoover, Elin, Aeg, garanție. Telefon 270518. (8900)

Vând ieftin INSTALAȚII SATELIT analogice și digitale. Telefon 057/237471; 511485. (8012)

Vând calculatoare, xeroxuri, garanție. Telefon 274182; 093.537.699; 092.745.292. (7512)

Vând aparat înghețată 3 brațe, italian, stare foarte bună, preț convenabil; recomandabil la țară. Informații telefon 536561. (8951)

Vând mașină înghețată 2 brațe, stare foarte bună. Telefon 092.571.298. (8976)

Vând Nokia 611-5110; Erikson 628, 768 și încărcătoare auto și casă. Telefon 094.956.467. (8985)

Vând calculator Pentium I cu monitor, tastatură, mouse, CD ROM. Telefon 280260. (2967041)

Vând ASPIRATOARE GERMANE, la prețuri cuprinse între 40-60 DM. Informații telefon 094 168 044. (9049)

Vând Ericsson A1018S, 140 DM; Alcatel DB 150 DM; Nokia 5110, 220 DM, noi; Motorola D520, 120 DM. Telefon 092 659 717. (9115)

Vând: FRIGIDERE, CONGELATOARE, LĂZI FRIGORIFICE, garanție 1 an. Telefon 284857, 092 556 562. (9134)

Vindem incubatoare 132, 500, 1200, 2500, 5000, 10.000 ouă cu întoarcere automatizată sau mecanizată și circuit de avarie. Telefon 057 - 287448, orele 7-15. (8049)

Vând mașini înghețată și piese, ieftin. Telefon 094.171.577. (8909)

Vând mașină automată BOCH, PRIVILEG, SIEMENS, performantă, consum redus de curent, cu uscător, 1.400 rotații/minut, fabricată 1999. Telefon 274118. (7831)

Vând cuptor cu microunde MOULINEX, PHILIPS. Telefon 289667. (7831)

Vând FRIGIDERE, CONGELATOR, COMBINĂ FRIGORIFICĂ, cu garanție. Telefon 289667. (7831)

Vând TV color cu diagonala 37, 51 cm. Telefon 274118. (7831)

Vând CUPTOR cu MICROUNDE, capacitate mare, inox, pentru restaurant. Telefon 274118. (7831)

Vând aparat de înghețată, malaxor, aparat tăiat pâine. Telefon 244394. (9167)

Vând frigider Arctic, stare foarte bună, 240 litri, preț 1.800.000 lei, negociabil. Telefon 257961. (9158)

Vând mașini de spălat și frigidere, stare bună funcționare, nemțești. Telefon 282832. (9217)

Vând mașini de spălat automate, cu garanție. Telefon 278767. (9233)

VÂNZĂRI DIVERSE

Vând bibliotecă deosebită, lemn masiv, nouă, 8.500.000 lei, negociabil. Telefon 095 615 673 sau 279200. (9308)

Vând FIER BETON 7.300 lei/kg. str. Independenței nr. 7, Bujac. Telefon 273785. (8840)

Vând garaj ultracentral, str. T. Vladimirescu. Telefon 212698. (9201)

Vând MOBILIER MODERN nou, orice tip: BUCĂTĂRII de la 4.000.000 lei; SUFRAGERII de la 6.000.000 lei; DORMITOARE de la 7.000.000 lei; birouri, rafturi, pulturi etc. Telefon 256769; 092.239.242. (9346)

Vând 15 mese plastic pentru grădină de vară. Telefon 520817. (0347125)

Vând SEMINȚE LUCERNĂ, tratată, descușcutată; vând MAȘINĂ SPĂLAT CU STORCĂTOR și ARAGAZ 2 ochiuri. Telefon 219748. (8884)

Vând malaxor inox, mașină rulat cornuri, cuptor 3 dube, dospitor. Telefon 092.571.342. (0347111)

Vând parchet fag, 125.000 lei/mp. Telefon 514322; 263222. (7773)

NOU! Vând BCA, 690.000 lei; CIMENT, VAR. Informații telefon 094 524 456 sau 054-211807. CALITATE GARANTATĂ. (f.14220083)

Vând sare la saci și bulgări. Telefon 059/144334; 094.169.671. (7946)

Vând termoteka Ariston, Beretta-24 KW, instant pentru apă caldă-10L/min. Telefon 252313. (8355)

Vând boltari de zgură, de beton, pavele, borduri etc. Telefon 095.634.885. (8134)

Vând LEMNE de FOC tăiate. Telefon 214010. (8785)

Vând la domiciliul clientului NISIP și BALAST. Telefon 214010. (8846)

Vând LEMNE FOC TĂIATE, esență tare, 170.000 lei/ mc. Telefon 276488.

Vând repatriere; mașină de cafea, restaurant. Telefon 462484. (8911)

Vând frigider 80 litri și diferite tipuri mobilă. Telefon 094.478.575; 276898. (8920)

Vând PARCHET fag USCAT (125.000 lei/mp); pervazuri. Telefon 235271; 094.555.338. (8969)

Vând mobilă tip Nădlac, Pălținiș, teracotă, covor persan. Informații sat Horia nr. 438. (8049)

Vând vacă cu vițel Holstein. Telefon 536780, Sânmartin. (9057)

Vând cartofi pentru semănat, 2.500 lei/ kg. Telefon 267817. (9064)

Vând mașină divizat, 1.000 DM; mașină cornuri, 2.000 DM; cuptor electric, 1.000 DM. Telefon 095 053 626. (9066)

Vând unit dentar complet Dentomat. Telefon 098 603 497. (9048)

Vând vacă la al 3-lea vițel, gestantă luna a 7-a. Localitatea Cuvin nr. 142, telefon 461051. (9033)

Vând garaj, zona Polivalentă (cărămidă, instalație electrică), negociabil. Telefon 223165. (9144)

Vând garaj, autorizat, str. Simfoniei bl. 242, Micălaca. Telefon 254607. (8788)

Vând calorifere fontă, toate tipurile, garanție totală, de la 30.000 lei/element. str. P. Rareș nr. 77. Telefon 220659; 276859; 094.261.683. (8013)

Vând hârtie cerată și alte hârtii pentru ambalaj. Telefon 092.463.688. (8003)

Numai acum vă vindem, convenabil, ROLETE TEI, cu 330.000 lei/ mp și ROLETE PLASTIC import, cu 220.000 lei/ mp. Oradea, telefon 059-460315, 095 827 725. (7567)

Vând sălaș în vecinătate Debelagora, cu 3 ha pășune. Telefon 276628. (8350)

Vând strung, 4 bucăți traverse beton, mașină sifon, moară cu piatră (boia), 2 bucăți filtru cu plăci, cărămidă din demolări, motor 40-55 kw, țeavă folosită 1 țol și 1/4 - 2,8 lungime, compresoare 15 mc/oră. Informații telefon 057 - 422004 și 094.784.571. (0347036)

Vând biciclete; televizoare; combine muzicale; mașini cusut electrice; boxe 250 W; cărucior hidraulic 2000 kg. Telefon 279582. (5574)

Ocazie! Vând compresor Tehnovash, nou, 240 L:min, 550 DM. Telefon 250779. (9200)

(Continuare în pagina 15)

☛ **(Urmare din pagina 14)**

Vând vagon albine, combină Fergusson cu masa 2,5 m, pe motorină. Telefon 532143. (9114)

Avem albine de vânzare, localitatea Șepreuș nr. 1132. (9180)

Vând vacă gestantă și cu lapte, str. Prunului nr. 62. Telefon 276846. (9169)

Vând boltari termoizolanți, Galșa str. Drumul Gării nr. 754. (8879)

Vând EUROBOLȚARI termoizolanți cu garanție, 300x250x200 la 5.000 lei/buc; 1mc-350.000 lei. Telefon 281491; 092.381.750. (9209)

Vând aparat germen Hollinger pe aer, profesional, pentru lipit tâmplărie PVC, preț 3.200 DM. Telefon 092.465.091. (9213)

Vând 100 oi cu mici. Informații localitatea Șofronea nr. 10. (9215)

Vând pomi altoiți: cireși, caisi, peri, pruni, Civin, nr. 210. Telefon 461064, după ora 16. (9244)

Vând termoteci gaz, toate tipurile Turbo, instant baie, convectoare, calorifere, ofer un an garanție. Telefon 274876. (9259)

Vând grajd Șofronea. Telefon 092.251.576. (9259)

Vând mochetă nouă, mașini de spălat automate, modele noi. Telefon 275558. (9258)

Vând perdele, garnisi, mobilă de bucătărie, vitrină, dulap 2 uși, masă TV, vană fontă, spălător inox, butelie, robineți inox. Telefon 285645. (9262)

Vând haine secon hend, en gros, ieftin. Telefon 251722. (9281)

Vând microfermă vaci și tineret Hollstein. Informații cofetăria Păulis nr. 4. (9221)

CUMPĂRĂRI DIVERSE

Cumpărăm PORCI grași, preț 14.000 lei/kg, localitatea Mâsca nr. 307. Telefon 057/531497; 094.774.649. (8214)

Cumpăr soia, 2.500 lei/ kg, plata pe loc. Telefon 531570. (9096)

Cumpăr acțiuni: Feroneria, SIF Banat Crișana. Telefon 094 693 516. (7898)

CUMPĂRĂM CEREALE: (PORUMB, ORZ), plata la ridicare. Telefon 065-163885, între orele 7-15; 095 824 973. (f. 1420119)

Cumpăr pene și coarne de cerb. Telefon 210480. (8975)

Cumpărăm porumb boabe și știuleți, plata pe loc. Telefon 094 784 568. (9055)

Cumpăr bancnote și monezi vechi. Telefon 287626, 093 408 979. (9059)

Cumpăr: porumb, grâu, soia, orice cantitate, plata pe loc, prețuri negociabile. Telefon 092.887.025. (9255)

Cumpăr 120 mp, plasă fier beton, dimensiunea 8-10, pentru planșeu (fier beton bare); 2500 cărămizi galbene, întregi, neciobite. Telefon 092.410.565.

Cumpăr repatriere întreagă. Telefon 282832. (9217)

CERERI ȘI OFERTE DE SERVICII

Firmă ÎNCĂLȚĂMINTE angajează specialist mașină tras vârf, „caltiera"; personal croit. Telefon 272240, orele 7,30 - 16,30. (8931)

HANUL DE LA RĂSCRUCE angajează OSPĂTARI pentru bar (cu experiență). Telefon 094 245 879. (8995)

SOCIETATEA „FLORANIS" angajează BUCĂTAR pentru restaurant indonezian. Telefon 092 249 495. (9003)

OMNIASIG ASIGURĂRI DE VIAȚĂ caută COLABORATORI, CONSILIERI DE ASIGURARE, cu vârsta între 25-45 ani, studii superioare sau medii. Informații la telefon 251651, între orele 10-12. (9005)

Angajăm VÂNZĂTOARE, profil alimentar. Telefon 094 773 745. (9100)

„FASON ARAD MODE" angajează CONFECȚIONERE cu experiență pe mașini simple de cusut, sau/fără experiență, până la 30 ani. Telefon 272238, sediul firmei, incinta UTA (salarizare în acord individual). (9021)

FIRMĂ PARTICULARĂ angajează MUNCITORI CONSTRUCTORI CALIFICAȚI. Telefon 222886; 094.862.112. (8075)

ANGAJĂM TEHNOLOG confecții sportive. Telefon 241325. (8910)

SC „RESCO" SA angajează ospătari bărbați și femei, vârsta maxim 25 ani, femeie de serviciu, vârsta maximă 35 ani. Telefon 281312. (8945)

Angajăm PERSONAL: 7 persoane, vârsta maximă 30 ani, carte muncă, salar 1.800.000 lei. Telefon 276817, orele 12-.17. (9184)

Angajez TÂNĂRĂ ASISTENTĂ pentru cabinet stomatologic, prezență agreabilă, dinamică. Telefon 254311, după ora 19. (9193)

LIBRĂRIA HUMANITAS angajează VÂNZĂTOARE. C.V + foto, se pot depune până sâmbătă, 08.04.2000, la sediul firmei, str. L. Blaga nr. 2-4. Telefon 284749. (9165)

Angajez BĂRMĂNIȚĂ și OSPĂTARIȚĂ. Telefon 281343. (9206)

Angajez urgent VÂNZĂTOARE, aspect fizic plăcut. Telefon 094.580.034. (9210)

Angajez BUCĂTAR. Telefon 210944. (9220)

Angajăm personal: BARBUCĂTARIE. Telefon 285833, seara. (9225)

„SIRCOM" Sînleani, angajează SUDORI, ELECTRICIENI CO2, vârsta maximă 35 ani. Telefon 217121; 092.315.686, orele 8-12. (9231)

SOCIETATE COMERCIALĂ angajăm ȘOFERI PROFESIONIȘTI pentru curse lungi intern, vechime minim 5 ani și SECRETARĂ: cunoștințe contabilitate primară. Telefon 094.764.636. (9196)

Angajăm VÂNZĂTOARE magazin alimentar. Condiții: vârsta maximă 35 ani, aspect plăcut și seriozitate. Telefon 255270; 270790. (9268)

Angajăm MĂCELAR calificat, la magazin alimentar. Telefon 280876. (9271)

ȘCOALA MANECHIN „CRISTINE" selectează TINERI, vineri, 7 aprilie 2000, ora 16, DISCOTECA „LASER". (9277)

SC BLUE MOON SRL angajează PERSONAL SPECIFIC CONFECȚII ÎNCĂLȚĂMINTE, salriu onorabil, Piața Romană nr. 1. Telefon 214140. (9338)

PRESTĂRI SERVICII

USUC la cerere CHERESTEA. Telefon 094.504.779. (9241)

EXECUT la comandă, orice tip de MOBILIER, UȘI și FERESTRE, la prețuri negociabile. Telefon 224758. (9297)

Școala șoferi „BELC", serie nouă din 7 aprilie 2000, CASA SINDICATELOR. Telefon 223004; 216570; 094.938.335. (8871)

CURSURI CALIFICARE, diplome internaționale, ȘOMERI GRATUIT! MASEURI, FIZIOCHINETOTERAPEUT (gimnastică medicală). Telefon 252860. (7766)

Școala șoferi „PODOABĂ", VICTORIEI 34, înscrie categoriile B, BCE. Telefon 256050; 243626; 094.478.558. (8892)

EXECUTĂM reparații frigidere, congelatoare la domiciliu, garanție 1 an. Telefon 282276, orele 14-22. (8916)

Execut lucrări CONSTRUCȚII de ORICE FEL. Relații telefon 267410. (9123)

„AUTOMATIC SERVICE" repară: MAȘINI SPĂLAT AUTOMATE, domiciliu. Telefon 259146; 094.241.398. (9111)

Școala de șoferi, col RUSU LUCIAN, face înscrieri. Telefon 283696. (9107)

ȘOCIETATE COMERCIALĂ execută lucrări de: TENCUIT, ZUGRĂVIT, VOPSIT, construcții civile, amenajări interioare, fațade, fundații. ANGAJEZ: zidari, zugravi și necalificați. Telefon 093.425.822; 092.823.262. (9164)

Repar FRIGIDERE, LĂZI frigorifice, garanțial, seriozitate și calitate. Telefon 092.417.397. (9076)

„WES" execută ieftin REPARAȚII: frigidere, congelatoare, climatizări interioare și auto. Telefon 284857, 092 556 562. (9133)

TAPIȚERIE, parchetări, zugrăveli, faianțări, instalații încălzire, sanitare, acoperișuri. Telefon 258126. (9222)

Efectuez TRANSPORT intern cu mașini 20 tone. Telefon 255270; 092.207.452. (9268)

DIVERSE

PROMOȚIA 1970 a Liceului „MOISE NICOARĂ" anunță ÎNTÂLNIREA pentru discuții organizatorice în vederea reântâlnirii la 30 ani, de la absolvire, la Restaurant GIONELLI în 08.04.2000, ora 11. Informații: ing. MIRCEA VAMOȘIU, telefon 213163 int. 175 sau 233054.

Casa de Amanet „GOLD" vă oferă în amanet, 85.000 lei/gr aur, cu cel mai mic comision! Str. M. Eminescu, nr. 3. Telefon 270729. (8063)

IMPORTANT! SC „SIBARROM" SRL anunță ONORATA CLIENTELĂ, că standul en-gros de la Complex RUSCO, s-a mutat pe str. ABATORULUI, nr. 2 (intrare Jakcson). Vă așteptăm! (8939)

Dr. POENARU MIHAI medic primar medicină generală ACREDITAT, face înscrieri pentru Medicul de familie, la sediul cabinetului Rapid Consult. Str. V. Babeș, nr. 9. telefon 250700, orele 8-12; 15-18; telefon acasă 260790.

S.A. „16 DECEMBRIE" PECICA, vinde sămânță PORUMB TURDA 200 SUPER-25.000 lei/kg. Telefon 468184. (9155)

Societatea Agricolă ROMGERM ȘIMAND, convoacă ADUNAREA GENERALĂ pe 8 aprilie 2000, ora 9, la școala de lângă Primărie. (9188)

SC „AGRO-ABEXIM" SRL cu sediul în Arad, str. Voinicilor nr. 47, solicită autorizație de mediu pentru activitate de depozitare și comercializare sămânță cereale, produse fitosanitare, anvelope, etx. în comuna FELNAC F.N. (complexul zootehnic), județul Arad. Eventualele contestații se pot depune la Agenția de Protecția Mediului, B-dul Dragalina nr. 16, Arad. (9194)

S.A. „OGORUL" VĂRȘAND vinde la licitație în data de, 20.04.2000, GRAJD, CAI, TRĂSURĂ HIPO, REMORCĂ. Licitația se va organiza în fiecare joi, până la licitare. Informații Vărșand, sediu. Conducerea. (9164)

SC „C & M ANTICARIAT" SRL, cu sediul în Arad, str. L. Blaga nr. 2-4, dorește autorizație de mediu pentru librărie, aceeași adresă. Eventualele contestații se pot depune la Agenția de Protecția Mediului, B-dul Dragalina nr. 16, Arad. (9164)

Consiliul Local al orașului SEBIȘ, anunță intenția de obținere a avizului de mediu pentru lucrarea „Plan Urbanistic General" al orașului Sebiș și satelor aparținătoare: DONCENI, PRUNIȘOR și SELĂGENI, județul Arad. Eventualele contestații se pot depune la Agenția de Protecția Mediului, B-dul Dragalina nr. 16, Arad. (0347042)

DEPOZITUL de ARMĂSARI, vinde la licitație CAI carne și muncă; utilaje agricole, în fiecare joi, ora 10, până la lichidarea stocului. Informații HIPODROM. (9232)

Primăria GURAHONȚ organizează licitație închiriere SPAȚII COMERCIALE, în date de, 25.04.2000, și în fiecare zi de marți, până la adjudecare. Informații Primăria Gurahonț. (4932834)

Societatea Comercială „A.B.C." SRL cu sediul în Arad, str. Al. Răsăritului nr. 2, bl. 22, solicită aviz de mediu pentru atelier reparații TV., aceeași adresă. Eventualele contestații se depun la sediul Agenției de Protecția Mediului, B-dul Dragalina nr. 16. Arad. (9256)

SC „FILIP D IMPEX" SRL ARAD solicită acord de mediu pentru construirea unui abator cu o capacitate de 3 t/ zi, pe str. Meșterul Manole, top 3881/1/1/1/2 și 3882-3885/1/1/1/2. Eventualele contestații se pot depune la Agenția de Protecția Mediului Arad, Bd. Dragalina nr. 16. (9316)

TURISM

ARAD - TIMIȘOARA, calitate și confort, cu autocarele „ROMTUR EXPRES". Plecări Autogară Arad, orele 9-15,30 - Timișoara 11,20 - 17,30. Preț 20.000 lei. Telefon 287466; 094.553.915. (8855)

SCHIMBURI

Schimb teren Grădiște, 1680 mp, cu autoturism, microbus. Telefon 092.537.335. (8059)

ÎNCHIRIERI

Închiriem apartament 3 camere, Alfa, decomandat, telefon, satelit, semimobilat, plata anticipat. Telefon 211174, după ora 18. (9211)

Închiriem SPAȚII COMERCIALE pentru magazine, depozite, producție, etc. Telefon 281060; 281036. (8796)

Ofer spre închiriere apartament (ne)mobilat. Telefon 210555. (8955)

Caut să închiriez apartament (ne)mobilat. Telefon 210255. (8955)

Caut să închiriez apartament 2 camere sau garsonieră exclus Alfa, Confecții sau Grădiște. Telefon 289292 sau 094 763 250, după ora 16. (0347119)

Primim în gazdă 2 eleve (studente), central, confort. Telefon 235958. (9126)

Închiriez garaj str, A. Mureșanu, bloc 3/7, în curte. Telefon 231580. (8350)

Închiriez apartament 2 camere, nemobilat, zona UTA. Telefon 231563. (9189)

Primesc 2 fete în gazdă, str. Prunului nr. 62, Grădiște, nefumătoare. (9169)

Dau în chirie (vând) garsonieră, Confecții, 80DM. Telefon 251072. (9205)

Primesc o fată în gazdă. Telefon 241067. (9207)

Ofer închiriere garsonieră, central, toate condițiile, 150 DM, anticipat. Telefon 281195; 092.698.868. (9228)

Închiriem spațiu comercial situat, str. Mețianu, suprafață 34 mp. Telefon 092.683.024. (9230)

Caut garsonieră de închiriat. Telefon 094.987.150. (9214)

Închiriez sau vând apartament 2 camere, Micălaca, str. Imașului nr. 4b. localitatea Iermata, telefon 21. (0347124)

Ofer pentru închiriere apartament central, mobilat, 2 camere, telefon. Telefon 288560. (9275)

PIERDERI

Pierdut autorizație taximetric pe numele Ardelean Livius, eliberată de Consiliul Municipal Arad. O declar nulă. (9191)

Pierdut legitimație SC Imar SRL pe numele Totorean Lucian. O declar nulă. (9242)

Pierdut carnet șomaj eliberat de DMPS Arad pe numele Bărățan Mircea. Îl declar nul. (9254)

Pierdut carnet șomaj eliberat de DMPS Arad pe numele Dan Ion Liviu. Îl declar nul. (9276)

✝ DECESE ✝

Cu adâncă durere anunțăm încetarea din viață a iubitului nostru tată, socru, bunic și străbunic,

BALAZS IOAN,

în vârstă de 85 ani. Înmormântarea va avea loc azi, 6 aprilie 2000, ora 13, de la Capela Cimitirului Eternitatea. Familia îndoliată.

✝ SERVICII FUNERARE ✝

NON STOP (la orice oră)
„RO-STYL COMPANY"

Firma noastră este PRODUCĂTOARE DE SICRIE, cu magazin în: ARAD, str. M. Eminescu nr. 4 (vizavi Cinema MUREȘUL), telefon 057-211929, 094 478 971. EFECTUĂM SERVICII: spălat, îmbrăcat, îmbălsămat și transport cu personal calificat. ASIGURĂM MINIM: 8 modele de SICRIE din LEMN MASIV (nu din PAL sau furnir); SICRIE CU MÂNERE și ȘURUB (nu se bat cuie), SICRIE LUX, 5 modele LENJERIE DECES (respete), LENJERIE DE LUX, cruci lemn și metal. ACCESORII: catafalc, steag, prosoape, etc. INTERMEDIEM: fanfară, colaci, colivă, etc. FIIND PRODUCĂTORI, AVEȚI AVANTAJUL UNOR PREȚURI MINIME și POSIBILITATEA DE A PLĂTI ÎN RATE. Ofertă: sicriu stejar (cruce, respete) - 1.000.000 lei. (c.)

SC „NOSFERATUM" SRL,

ARAD, str. Ghiba Birta nr. 26, telefon 270437; Non stop 094.554.874, NĂDLAC, str. 1 Decembrie, nr. 4, telefon 092.922.337.

NON - STOP
SERVICII FUNERARE COMPLETE.

SICRIE, RESPETE, CRUCI (prețuri de producător). ACCESORII: prosoape, batiste, panglică neagră, baticuri, mânere, lumânări, catafalc, sfeșnice, steag de doliu. SERVICII: capelă, spălat, îmbălsămat, îmbrăcat, transport intern și internațional. Asigurăm colaci, colivă, coroane, jerbe, fotografii profesionale, fanfară, organizăm pomeni. OFERTA BRAD: sicriu brad, respete, cruce - 900.000 lei. Transportul sicriului la domiciliu este gratuit!!! Angajăm ȘOFER. (c. 44)

✝ CONDOLEANȚE ✝

Personalul Școlii „IOAN SLAVICI" Șiria, este alături de profesoara VIORICA SECHEȘAN în marea suferință pricinuită prin moartea mamei sale, transmițându-i sincere condoleanțe! (9289)

Sincere condoleanțe familiilor HUPLEA și IȘTOC la trecerea în eternitate a tatălui. Colectivul B.R.D. Sucursala Arad. 89247)

Suntem alături de colegul nostru TRAIAN IȘTOC la trecerea în eternitate a socrului. Sincere condoleanțe familiei. Serviciul creditare B.R.D Arad. 89247)

Colectivul Serviciului Operațiuni Valutare, B.R.D. Arad, este alături de colega lor HUPLEA AURELIA în momentele grele pricinuite de decesul tatălui și transmite pe această cale sincere condoleanțe familiei. Dumnezeu să-l odihnească în pace! Colegii: Iancu, Puia, Danciu, Hălmăgean. (9246)

Colectivul WEST BANK SA Arad este alături de colega lor, MARIA REDAC în marea durere pricinuită de pierderea tatălui. Sincere condoleanțe. (9266)

Sincere condoleanțe familiei și vecinului nostru BRADEA la decesul tatălui său. Locatarii blocului 2, Banu Mărăcine. (9260)

Suntem alături de familia BALASZ în greaua încercare privind decesul tatălui

BALAZS IOAN

și transmitem condoleanțe. Familia Rus. (9319)

✝ COMEMORĂRI ✝

Se împlinește un an de la despărțirea de cel care a fost magistrat pensionar

NICOLAE OPREAN.

Slujba de pomenire va avea loc, sâmbătă, 8 aprilie 2000, ora 12, la Catedrala Ortodoxă Veche, din Arad. Familia

Azi, se împlinește un an de când iubitul nostru

MIHAI BOACĂ

a trecut în neființă. Îl vom păstra veșnic în amintire. Familia îndurerată. (9290)

Azi, 6 aprilie 2000, se împlinesc 2 ani de când inima ta bună a încetat să mai bată

KASS VERONICA-IRINA,

la numai 51 ani. Fiecare zi care trece e mai grea și mai tristă fără tine. Dorul și lacrimile noastre nu te pot aduce înapoi niciodată, ai fost o mamă, soție și o bunică minunată. Te vom plânge toată viața noastră. Dumnezeu să te odihnească în pace! Familiile: KASS, SOCEA, OSNAGA.

Azi, 6 aprilie 2000, se împlinește un an de durere și tristețe de când draga noastră soție și mamă

VALERIA ELENA CAZAN

a plecat pe un drum fără întoarcere, la 45 ani. Comemorarea, duminică, 09.04.2000, la Biserica Șega I, din Arad. Soțul Petre și fiicele: Simona și Sorina. Odihnește-te în pace, suflet bun! (8964)

Acum 3 ani îți uram un sincer „La mulți ani!", azi, cu durere-n suflet îți spunem un veșnic „Nu te vom uita!", dragă

ALEXANDRU POPON.

Toate lacrimile și florile din lume de le-am așterne pe tristul tău mormânt și tot nu vor putea să stingă dorul pe care i-ai lăsat în inimile noastre. Dumnezeu să-ți lumineze odihna și pacea eternă! Soția VIVI și nepotul Gabriel. (9202)

Amintiri dulo ase însoțesc somnul de veci al iubitului meu soț

VALICEC ANTON,

la 6 luni de la trecerea sa în eternitate. Dumnezeu să-l odihnească în pace! Soția MARIA, cumnații, cumnatele și nepoții, din FÎNTÎNELE. (9245)

Amintiri dulo ase însoțesc somnul de veci al neuitatului nostru coleg

VALICEC ANTON,

la 6 luni de la trecerea în eternitate. Dumnezeu să-l odihnească în pace! Colegii de la SC „ATIC-ARTEXIN GRUP" ARAD. (9245)

Se împlinesc 6 luni de când ne-a părăsit cea care a fost

CORNEA ANA.

Parastasul va avea loc, azi, joi, 6 aprilie, ora 15, la Catedrala Ortodoxă Podgoria. Copiii Carmen și Titus cu familiile. (9288)

Un pios omagiu, neștearsă amintire, la 5 ani, de la trecerea în eternitate a dragului nostru soț, tată, bunic și socru

CRISTEA MARIAN.

Îți vom păstra vie amintirea. Nu te vor uita niciodată soția Aurica și copiii. (9291)

● PRODUCE ȘI MONTEAZĂ TÂMPLĂRIE PVC ARMAT
● PROFILE TROCAL GERMANIA ☞ LUCRU NEMȚESC
● PRODUCE ȘI VINDE GEAM TERMOPAN

SATLINE

SALON DE EXPOZIȚIE:
ARAD, PIAȚA MIHAI VITEAZUL
BL. M 7, PARTER
TEL./FAX. 057/25 14 61; 094 50 72 11

AGRAS-NUMĂRUL UNU ÎN ASIGURĂRILE AGRICOLE

Din munca dumneavoastră vă protejați munca!

Cu prețul a numai 100 kg de grâu asigurați 1 ha cu grâu în valoare de 3 - 4 mil. lei.
Cu prețul a numai 150 kg de porumb asigurați 1 ha cu porumb în valoare de 4 - 5 mil. lei.
Cu prețul a numai 100 kg de semințe asigurați 1 ha de floarea soarelui în valoare de 4 - 5 mil. lei.
Valoarea a 0,5 - 1 kg telemea reprezintă asigurarea unei oi pe un an.
Valoarea a 75 litri de lapte reprezintă asigurarea unei vaci pe un an.
Pierderile datorate calamităților naturale, accidentelor și bolilor animalelor nu vă mai afectează.

AGRAS ARE PUTEREA SĂ VĂ PROTEJEZE!

AGRAS vă protejează în mediul urban și rural împotriva daunelor provocate de incendiu, explozie, trăsnet, cutremur, alte calamități, cu asigurări pentru: **clădiri și bunuri; gospodării; auto (RCA și CASCO);** avarii accidentale; furturi; accidente de persoane.

Sucursala AGRAS-ARAD vă stă la dispoziție: Arad
Str.Tudor Vladimirescu nr.16-26; Sc.A; Ap.2; Tel: 057.23.39.44 /094.388.122.

AGRAS-NUMĂRUL UNU ÎN ASIGURĂRILE AGRICOLE

(1287579)

PENTRU DUMNEAVOASTRĂ
UN NOU ȘI AVANTAJOS
SISTEM DE RATE FĂRĂ AVANS PÂNĂ LA 36 LUNI
NOU!
la CORAURA
DE LA 1.000.000 LA 30.000.000 PUTEȚI CUMPĂRA
ORICE PRODUS
COMERCIALIZAT DE CORAURA
IMPORTANT
ACORDĂM CREDITE PENTRU **CUMPĂRĂRI DE MARFĂ: LA PERSOANE FIZICE CÂT ȘI LA SOCIETĂȚI**
LA NOI PUTEȚI SUPLIMENTA CREDITUL **ȘI** PE PARCURSUL RATELOR.

CORAURA

- Biciclete pentru copii și adulți
- Folie pentru solar 10 și 4 m lățime
- Incubatoare 100 și 60 ouă
- Plasă geam import pentru țânțari
- Plasă rabitz, plasă gard diferite mărimi
- Cuie construcții, scoabe, sârmă zincată, electrozi
- Sobe de gătit cismă și tip menaj
- Motoare electrice, pompe apă, hidrofoare
- Betoniere, motocultor, motocositoare
- Scări duble din lemn și aluminiu
- Cabluri, conductori și aparataj electric
- Scule și unelte agricole
- Gresie, faianță, adezivi și obiecte sanitare
- Vopsele lavabile de interior și exterior
- Vopsele de ulei, diluanți, lacuri, pigmenți de zugrăvit
- Pânze abrazive și discuri
- Acumulatori auto și butelii
- Sfoară tapițerie și arcuri
- Pânze fierăstrău circular, aparat sudură, pompe zugrav
- Televizoare color
- Frigidere, congelatoare, combine și lăzi frigorifice
- Aragaze și hote
- Boilere, cazane pentru baie
- Aspiratoare

ASIGURĂM TRANSPORT GRATUIT!
ARAD, B-DUL REVOLUȚIEI, BL. 10 VIS-A-VIS DE BANK POST TEL. 270.525, 270.424
ARAD, MICĂLACA, BL. 602 PIAȚA SOARELUI TEL. 259.884, 259.373, 259.721
LIPOVA, LÂNGĂ PIAȚĂ TEL. 561.804

(4873577)

LICITAȚIE

În data de 19.04.2000, ora 12,00 la Judecătoria Arad, cam. 104

SE VINDE LA

LICITAȚIE PUBLICĂ

cota de 1/2 din imobilul din localitatea Cicir, nr. 211, jud. Arad, proprietatea debitorilor *Diaciuc Alexandru și Ioana*

cu prețul de **75.000.000 lei.**

(2967300)

INTERNATIONAL COMPUTER SCHOOL
CURSURI CU REDUCERE DE PREȚ:
- *INITIERE PC COPII 40 ORE - 250 000 LEI*
- *OPERATOR CALCULATOR - DIMINEATA - 480 000 LEI*
  60 ORE - PRANZ - 440 000 LEI
  - SEARA - 550 000 LEI
- *LIMBA ENGLEZA - NIVEL MEDIU 60 ORE - 550 000 LEI*
- *CONTABILITATE - 75 ORE - 600 000 LEI*

Diplome avizate M.E.N.
PRACTICA GRATUITA
PLATA IN 4 RATE
P-ta Sporturilor Bl. 25 - în incinta IIRUC Tel.057/230.309

S.C. ECOS-IMPEX S.R.L.
Arad, Calea A. Vlaicu 257 (lângă Peco) tel. 289740
DEPOZIT MATERIALE DE CONSTRUCȚII
Vinde din stoc și preia comenzi la:
- țigle indigene și din import Ungaria; cărămidă indigenă și import Ungaria
- B. C. A. și boltari din beton; oțel beton; var, ciment, ipsos, glet, adezivi
- plasă gard, rabitz, cuie; diferite materiale de construcții
- boltari 30x25x20 - 532.500 lei/mc pentru 20 buc/m² zidărie de 30 cm
- boltari 30x15x20 - 609.500 lei/mc pentru 16 buc/m² zidărie de 15 cm

Preia comenzi pentru orice tip de mobilă din pal melaminat import, bucătărie, birotică, camere copii, sufragerii.

O soluție la cheie

TRANSPORT ȘI MONTARE LA DOMICILIU GRATUIT

(4873577)

EMOL WIENERBERGER
SISTEME DE ZIDARIE - POROTHERM

cărămida de bază a casei tale
TEL: 057 - 280179 / 280233

BIROTICA
Leximis Splaiul Gen. Gh. Magheru Bl. 329B (Micalaca) Tel./Fax: 057/270111; 270100, Arad

OFERTĂ SPECIALĂ

PC AMD K6-2 450 3D
GARANȚIE 1 AN
Mb.VIA MVP3 100
AMD K6-2 450 3D
32 MB SDRAM
HDD WD 4,3 GB
Monitor 14" SVGA
Sis 1MB PCI
FDD 3,5"-1,44 MB
Case minitower
Keyboard
Mouse + pad
Preț: 425 USD

Imprimantă HP DJ 610 99 USD garanție 1an.

Prețurile nu includ TVA

COMAGRO VEST S.A
achiziționează **porumb**
la prețul de **1650 lei/kg**
Plata se va face pe loc la livrarea mărfii.
Pentru cantități mai mari de **20 tone** marfa se ridică direct de la depozitul furnizorului.
NOU *OFERTĂ COMPLETĂ DE PESTICIDE* NOU
INFORMAȚII LA TEL: 057/255270; 270790

S.C. ERCOM S.R.L.

COMERCIALIZEAZĂ piese de schimb pentru:
- **TRACTOARE pentru următoarele tipuri:**
  U 650; U 651;
  U 1010; U 1010 DT
  U 445; V 445; L 445; DT 445
  DTE 445 DTC 445 U 500 U 550
- **MAȘINI AGRICOLE**
- **CUREALE TRAPEZOIDALE**
- **RULMENȚI**

La comandă aprovizionează și piese pentru S-1500; S-650; S-651 SM 500; SM 640 IFRON-TIH; TAF

INFORMAȚII la: tel/fax 057/219917; 094/595005; 092/227402
Calea Lipovei nr. 173 (fosta Bolta rece)

S.C. „BENDEA" S.R.L.
VINDE PRIN MAGAZINELE
din B-dul Revoluției 26 - 38 Telefon: 231853
Liviu Rebreanu 68 - Telefon: 250905
- GRESIE color cal. I - 105.000 lei/mp
- FAIANȚĂ color cal. I - 83.000 - 106.000 lei/mp
- BATERII BAIE ■ Obiecte sanitare ■ Căzi baie
- BOILER ■ Fitinguri
- ȚEAVĂ ZINCATĂ ȘI NEAGRĂ
- ȚEAVĂ PVC colac PE 20-63 și fitinguri aferente
- TABLĂ ZN decapată și NG
- Țeavă HENCO și FITINGURI
- CARBID ■ TUBURI PVC ■ ȚEAVĂ DIN CUPRU și fitinguri din cupru

(2967268)

NOU
S.C. INTER BOCK S.R.L.
Locuiți în cartierul Aurel Vlaicu sau în apropiere?
Pe strada Lucian nr. 7, lângă Piața Fortuna
S-A DESCHIS O PIAȚĂ DE UNDE PUTEȚI CUMPĂRA LA PREȚURI AVANTAJOASE:
▼ ÎMBRĂCĂMINTE ▼ ÎNCĂLȚĂMINTE
și alte produse de uz general.
Comercianții care doresc să închirieze mese, se pot adresa la telefon: 094874634 în limita disponibilului.
(2967409)

SCOALA DE SOFERI
CUSTOM
Autorizată de ARR
OFERTA MILENIULUI
CONTACTATI-NE PENTRU DETALII !
Col (r) Ciuclea Lazăr - Administrator
Col (r) Igrișan Gheorghe - prof. legislație
înscrieri zilnic !
Asiguram Gratuit : Curs Legislatie Rutiera 30 Ore
În cladirea cu Mc Donald s
tel : 254196 CUSTOM

BANCA ROMÂNĂ PENTRU DEZVOLTARE
BRD
Vă oferă azi cardul MAESTRO - card destinat plății salariilor, acceptat în străinătate, cu posibilitatea obținerii unui credit de până la 70% din salariul net

ADEVĂRUL

COTIDIAN INDEPENDENT ARAD

Anul XII, nr. 2968

Vineri, 7 aprilie 2000 ● 20 pagini ● 2500 lei ● e-mail: adevarul@arad.ro

BRAT Publicație auditată în semestrul I 1998. Tiraj mediu zilnic vândut: 35.948

WEST BANK
B-dul Revoluției nr. 88
2900 ARAD
AGENT WESTERN UNION | MONEY TRANSFER
Cel mai rapid mod de a primi bani din întreaga lume

Ca și când n-ar mai fi nimic de îndreptat în România

PROBLEMA RESTITUTIO IN INTEGRUM REVINE ÎN ACTUALITATE

Problema proprietății, sau mai exact Legea restituirii unor imobile naționalizate se află din nou la răscruce: în vreme ce țărăniștii insistă ca ea să fie asumată cât mai rapid de către Guvern, unii lideri PD revin asupra ideii mai vechi, ca legea - fiind una de importanță capitală - să fie trecută prin Parlament conform Constituției.

Controversa, cum se știe, nu este nici de azi și nici de ieri, ambele tabere încercând să scoată din aceasta cât mai mult capital electoral, mai ales acum în preajma alegerilor. Dar, dacă poziția Partidului Democrat este oarecum explicabilă, el fiind de-a lungul celor 3 ani și jumătate de guvernare mai tot timpul, și când trebuia și când nu trebuia, un fel de Gică-Contra, îndârjirea ieșită din comun cu care PNȚCD se zbate pentru promulgarea legii surprinde neplăcut. ***Surprinde și mai ales produce un impact negativ cert asupra imaginii și așa cam șifonate a PNȚCD-ului.***

Părerile de mai sus aparțin unui mai vechi corespondent de-al nostru, dl. Săndulescu, profesor, acum pensionar. Dl. Săndulescu, culmea, fost țărănist (!) se întreabă „ce-i mână în luptă" pe liderii PNȚCD, chestia cu promisiunile făcute electoratului său și, mai ales, ecoul acestei inițiative în rândul populației pe tema restitutio in integrum căzând din start, dovadă zice dl. Săndulescu ***și ultimul sondaj de opinie, sondaj care confirmă fără tăgadă că 49% dintre români nu sunt de acord cu restitutio in integrum.***

Așa este, dar pentru a fi drepți până la capăt trebuie să arătăm că totuși 36% dintre cei intervievați sunt de acord cu restituirea în întregime a bunurilor confiscate în perioada comunistă. De asemenea, vorbind despre sondaje, este interesant să reamintim că 59% dintre subiecți cred că despăgubirile ce urmează a fi acordate trebuie să se facă nu acum, cum cere PNȚCD, ci în viitor, atunci când economia țării va fi aptă pentru așa ceva.

MIRCEA DORGOȘAN

(Continuare în pagina 5)

DEZLĂNȚUIREA APELOR

Foto: ȘT. MATYAȘ

✸ În satul Milova - un bărbat a fost înghițit de ape ✸ Un autobuz cu 16 călători - „victimă" a viiturii ✸ Centrul Sebișului - sub apă ✸ 1.297 de case și gospodării și șase drumuri județene sunt afectate de ape ✸ Calea ferată Sebiș - Gurahonț a fost închisă, iar drumul dintre Sebiș și Dezna este impracticabil ✸ Aseară, cotele Mureșului și Crișului Alb erau în creștere

Pag. 4

Citiți în ziarul de mâine

PRINȚUL PAUL DE ROMÂNIA INTENȚIONEAZĂ SĂ FORMULEZE PRETENȚII ASUPRA CASTELULUI DE LA SĂVÂRȘIN, DACĂ ACESTA VA FI REDOBÂNDIT DE MIHAI I

În week-end, vreme rece și ploi

Vremea va fi răcoroasă pentru această perioadă. Cerul va fi variabil, cu înnorări în prima zi, când local se vor semnala ploi cu caracter de aversă. Vântul va sufla slab la moderat din nord-vest. Temperaturi maxime: 7 la 10°C; Temperaturi minime: -3 la +1°C.

◆ Vând TERENURI INTRAVILANE lângă Avicola Grădiște, 2,8 ha și 2,5 ha.

◆ Vând (închiriez) SPAȚII DE PRODUCȚIE și comerciale (show-room, stații de benzină, hotel, discotecă) cu utilități complete, vizavi de Registrul Auto.

Tel.: 057/27.28.12; 094/777773

Un bărbat și-a violat propria fiică

Poliția din Felnac l-a reținut în cursul zilei de ieri pe I. C., în vârstă de 41 de ani, sub aspectul săvârșirii infracțiunii de viol.

Acesta și-a violat propria fiică, în vârstă de 10 ani, elevă în clasa a doua. Poliția a fost sesizată de Elena C., soția violatorului.

Pentru a-l tâlhări

TREI TINERI DIN FELNAC AU OMORÂT UN TURC

Pag. 4

În această seară, de la ora 22,00

„ADEVĂRUL" ARAD - ÎN DIRECT LA TELE 7 ABC

Realizatorul emisiunii **„Țara de dincolo de București"**, cunoscutul analist **ION CRISTOIU**, îl va avea în această seară ca invitat pe publicistul **DOREL ZĂVOIANU**, președintele Consiliului de administrație al **S.C. „ADEVĂRUL" Arad.** În cadrul emisiunii - transmisă în direct de Tele 7 ABC, începând cu ora 22,00 - vor fi dezbătute problema alegerilor locale precum și alte subiecte „fierbinți" din viața politică, economică și socială arădeană. Și nu numai.

Telespectatorii din Arad pot adresa întrebări în timpul emisiunii la telefonul 013101010.

S.C. IFIM-IMPEX S.R.L.
VINDE MEMBRANĂ HIDROIZOLANTĂ IMPORT ITALIA, HIDROIZOLAȚII CONSTRUCȚII CIVILE ȘI INDUSTRIALE, CONFECȚII METALICE
GARANȚIE 10 ANI
2900 ARAD, Str. Henri Coandă nr. 23 (fosta Trestiei)
Te./Fax 057/253036, GSM 092/275563

ABONEAZĂ-TE LA ADEVĂRUL

■ Pentru luna mai, prețul abonamentului este de numai 32.300 lei ■ Se pot face abonamente și pe trei luni, șase luni și un an ■ Abonații pot câștiga lunar 10 premii de fidelitate în valoare de o jumătate de milion de lei fiecare.

■ La sfârșitul anului, abonaților le vor fi oferite premii speciale în valoare de zeci de milioane de lei.

PENTRU ABONAȚI, ZIARUL COSTĂ DOAR 1300 LEI

Start în finala de baschet!

Azi debutează finala de baschet masculin dintre CSU ISA Pitești și B. C. West Petrom Arad. Primele două meciuri au loc la Pitești, astăzi (ora 17,30) și mâine (ora 12), iar întâlnirile retur, în orașul nostru. Eventualul joc decisiv, al cincilea, s-ar desfășura în deplasare.

A. HĂRȚĂU

MOBIL VENEZIA
■ MOBILIER MODERN LA COMANDĂ
■ AMENAJĂRI SPAȚII COMERCIALE
■ MATERIALE IMPORT
■ CALITATE SUPERIOARĂ
STR. VIȘINULUI NR. 74
TEL: 057/224885
092/777361
093/438843

ALGLASS GEAM TERMOPAN
●STICLE ORNAMENTALE COLORATE SI CURBATE
●PRELUCRARI DE SLEFUIRE, GAURIRE, FAZETARE SI SABLARE
Str. Roșiori nr.26;Tel./Fax: 289053
Str. Steagului nr.1-Sânicolaul Mic; Tel./Fax: 278833

CALENDAR

◆ Astăzi, Soarele răsare la ora 6 și 53 de minute și apune la ora 19 și 47 de minute.

◆ Au trecut 98 de zile din acest an. Au mai rămas 268 de zile până în 2001.

◆ **Praznicul zilei: Biserica Ortodoxă:** Cuv. Gheorghe Mărturisitorul Episcopul Miletinei; Sf. Mc. Caliopie; Sf. Mc. Achilina; **Biserica romano-catolică:** Ioan de la Salles; **Biserica greco-catolică:** Sf. M. Caliopie; Cuv. Gheorghe Mărturisitorul

A venit BARZA!

La Arad: Karetta Iarmila, Luntraș Abner, Buderi Alexandra Flavia Florentina, Lazok Andreea, Turcuș Răzvan Ștefan, Funată Bianca Ana-Maria, Pușcaș Roxana, Purcel Magoliu Cornel Petrișor.

Chișineu-Criș: Ladani Andreea.

Ineu: Trif Adrian Marian, Ispas Alexandru.

HOROSCOP

Vineri, 7 aprilie

BERBECUL (21.03-20.04). Nu este necesar să aruncați decât o singură privire asupra colegilor pentru a vă da seama că ceva nu este în regulă. Vrând, nevrând, va trebui să vă spună ce s-a întâmplat și veți reuși să interveniți la timp pentru remedierea situației.

TAURUL (21.04-20.05). Vă lasă rece încercările unora de a vă discredita în fața superiorilor, deoarece sunteți convins că profesionalismul dvs. nu poate fi pus la îndoială, iar rezultatele pe care le-ați obținut dovedesc cu prisosință de ce sunteți în stare.

GEMENII (21.05-20.06). Persoanele care vă erau antipatice sau le tratați cu indiferență, vă devin simpatice, deoarece, în anumite împrejurări, dau dovadă de bun simț și de demnitate, lucru de care nu le credeați în stare.

RACUL (21.06-22.07). Constatați că partenerii dvs. de afaceri se pricep foarte bine la partea teoretică, dar când vine vorba de a rezolva practic o problemă, inițiativa le lipsește.

LEUL (23.07-22.08). În nici un moment nu se poate spune că duceți lipsă de idei, însă materializarea lor nu se dovedește a fi foarte simplă.

MOCHETA
Arad, Piața Gării
Telefon 235221
Vinde și montează mochetă la prețuri cu o reducere de 10-20%

FECIOARA (23.08-22.09). Aveți ambiții mari și vă propuneți obiective îndrăznețe, căci vi se pare că nu ocupați locul pe care îl meritați în societate.

BALANȚA (23.09-22.10). Vă simțiți pur și simplu nedreptățit de soartă, dar nu sunteți omul care să se dea prea ușor bătut.

SCORPIONUL (23.10-21.11). Ați devenit o persoană superstițioasă, deși nu vreți să recunoașteți acest lucru.

SĂGETĂTORUL (22.11-21.12). Ar fi recomandabil să încercați să frecventați și alte cercuri de cunoștințe, pentru a avea ocazia să stați de vorbă și cu alți oameni. Nu v-ați săturat să vedeți mereu aceleași fețe și să discutați despre aceleași lucruri?

CAPRICORNUL (22.12-19.01). Având în vedere multiplele activități pe care le desfășurați, consumul nervos și fizic este considerabil și nu puteți fi întotdeauna bine dispus și amabil, lucru pe care cei din anturajul dvs. îl înțeleg foarte bine.

VĂRSĂTORUL (20.01-19.02). Unora nu le convine că sunteți prea exigent, dar nu vă schimbați stilul atâta timp cât adoptând o astfel de politică se obțin rezultatele dorite.

PEȘTII (20.02-20.03). Vi se trasează noi sarcini care la prima vedere nu par foarte complicate, însă vă pun serios la încercare capacitatea de analiză și sinteză.

„Adevărul" vă ascultă

La telefonul dimineții, 280944, între orele 9,00 - 12,00

☎ **Dl. Gaja Ioan** întreabă dacă o persoană care lipsește de la domiciliu mai mult timp trebuie să plătească cheltuielile. De la ULAL aflăm că perioada de timp cât o persoană poate lipsi și fără a plăti cheltuielile trebuie prevăzută în statutul asociației sau la buna înțelegere cu aceasta.

☎ **Dl. Dubanu Emil** spune: „În Sânicolaul Mic, pe strada Steagului colț cu Emil Monția, cei care au introdus gazul au spart un pod. Și bineînțeles că nu l-au mai refăcut. Ce fac cei de la Primărie?"

Redactor de serviciu, A. B.

La telefonul după-amiezii, 280003, între orele 15,00-18,00

☎ **Emil Chioceanu, str. Sălcuța nr. 11**: „În ultimul timp îmi vin de la ROMTELECOM niște note de plată enorme. Din ultima factură reiese că am vorbit 800 de minute, ceea ce înseamnă **o jumătate de oră pe zi**. Este incredibil, dacă vor continua așa probabil voi fi nevoit să renunț la telefon. Am fost la Romtelecom, dar nu am primit nici un răspuns."

☎ **Un grup de pensionari**: „Locuim în cartierul Vlaicu, în blocul Z10, la scara B. Este un bloc cu 8 etaje și 32 de apartamente. Administratoarea noastră ne-a cerut un salariu de 1,5 milioane de lei, iar pentru omul de serviciu 500.000 de lei pe lună. Considerăm că este mult prea mult pentru munca pe care o prestează, chiar o nerușinare."

Redactor de serviciu, Ș. T.

UTILITARE

PIEȚE, TÂRGURI

Astăzi este zi de piață la Ineu, Lipova, Covăsînț, Mișca, Moneasa, Șepreuș, Șimand, Vladimirescu. Tot astăzi se organizează târguri săptămânale la Ineu, Șepreuș, Șimand.

Mâine, sâmbătă, vor avea loc târguri săptămânale la Felnac, Lipova, Pâncota, Hălmagiu și Moneasa, iar duminică, la Sântana și Vinga.

FARMACIA DE SERVICIU

Farmaciile **„Sinapis"**, B-dul Revoluției, nr. 88, lângă Noul Stil, telefon 282369, **„Noua Farmacie"**, str. Andrei Șaguna, nr. 15, telefon 948 și **Farmacia nr. 72**, B-dul Revoluției nr. 80, telefon 254336 sunt de serviciu cu program non-stop.

CABINET STOMATOLOGIC

Cabinet stomatologic privat, B-dul Revoluției nr. 62, telefon 256.665, deschis zilnic între orele 8,00-12,00 și 14,00-20,00.

ÎNTRERUPERI DE CURENT

Vineri: Str. Prislop, Macului, Măcești, Furnicii, Lucernei și Gladiolelor, Milan, Tabacovici (p). Cartier Micălaca Bl. 217, 218, 219, 227, 228, 229. Cartier Micălaca Bl. 156, 157, 158, 159, 220, 221, 222, 230, 231, 232, 233, 234, 235, 236.

ACTUALITATEA CULTURALĂ

TEATRE

Teatrul de Stat Arad prezintă azi, de la ora 18, spectacolul cu piesa **„Apropo, ați chemat pompierii?"**, de Liana Didilescu.

Sâmbătă, de la ora 18, va avea loc spectacolul cu piesa **„Titanic Vals"** de Tudor Mușatescu.

CINEMATOGRAFE

Dacia: Toy Story 2 (SUA); 9,30; 11,45; 14; 16; 18; 20

Mureșul: Între viață și moarte (SUA) 10; 12; 14; 16; 18

Arta: Rechinii ucigași (SUA) 15; 17; 19

Sala mică: Vânătorul de vedete (SUA) 15,30; 18

Progresul: (8.04.) Legionarul (SUA) 17
(9.04) Întâlnire cu Joe Black (SUA) 17

Anul Shakespeare la Arad

Deoarece anul acesta este declarat de către UNESCO **Anul Shakespeare**, Inspectoratul Școlar al județului Arad organizează mâine, 8 aprilie, o manifestare culturală cu tema **Shakespeare 2000**. Această manifestare va cuprinde o expoziție de pictură pe teme shakespeariene (realizată de elevi ai Liceului de Artă „Sabin Drăgoi"), o masă rotundă pentru profesorii și elevii din liceele arădene cu tema **„Mai este Shakespeare printre noi?"** (ora 11,00) și o piesă de teatru cu titlul **„Shakespeare in Love"** (ora 18,00), interpretată de trupa Yeats Studio, condusă de actorul Ioan Peter.

Delegație școlară de finlandezi, la Arad

Grupul Școlar Industrial de Construcții, Ape și Protecția Mediului Arad este în aceste zile gazda unui grup de tineri finlandezi.

Elevii Janna Kettunen, Teppo Oikari, Henry Yli - Rönni, conduși de profesoara Birgitta Mannila, au venit la noi în baza reciprocității din programul Leonardo da Vinci. Reamintim că acest program de pregătire profesională se referă la specialitatea **laborant în protecția calității mediului.**

Elevii finlandezi, cu vârste cuprinse între 17 - 20 ani, vor fi oaspeții Aradului pentru trei săptămâni.

A. IOSIF

AU PLECAT DINTRE NOI!

✝ Fecheșan Floarea Maria (1922), Balaș Maria (1914), Jidoi Maria (1924), Pocșa Ilona (1903), Gancea Iovu (1928), Bair Radu (1940).

ANUNȚ

S-a găsit, în 02.04.2000, ora 8,30 pe Str. Preparandiei, linia tramvaiului nr. 2 un registru de intrare - ieșire ce conține date tehnice de proveniență animală. Se găsește la telefon 282718.

FUNDAȚIA JUVENTUTE ÎNCEARCĂ SĂ-I AJUTE PE COPIII HIPOACUZICI

◆ *Pentru aceasta, are nevoie de un spațiu*

Fundația Juventute este una dintre puținele organizații neguvernamentale active din Arad. Obiectul de activitate al acesteia este administrarea unei grădinițe, singura din Arad, și printre puținele din regiune, cu program special pentru copiii hipoacuzici.

La Grădinița Juventute învață și se joacă 40 de copii cu și fără deficiențe de auz. Ei sunt repartizați în două grupe: mică-mijlocie și mare-pregătitoare. De recuperarea copiilor hipoacuzici se ocupă un specialist în logopedie, iar de integrarea lor într-o colectivitate formată din copii fără deficiențe de auz se îngrijesc cadrele didactice calificate din grădiniță. Este bine de știut că acești copii hipoacuzici nu plătesc nici un fel de taxe. Iar pentru viitor, Fundația Juventute dorește să înființeze și un laborator pentru confecționarea olivelor, atât de necesare acestor copii. Este un proiect foarte util, însă nu foarte simplu de realizat, deoarece activitatea fundației se bazează pe autofinanțare.

Iar pentru a obține banii de care are nevoie pentru a-i ajuta pe copiii hipoacuzici, Fundația Juventute s-a gândit să deschidă un magazin cu haine second-hand. Pentru aceasta, însă, are nevoie de un spațiu situat, de preferință, într-un cartier de blocuri. Cei care doresc să colaboreze cu fundația, în acest sens, pot obține mai multe informații de la președinta organizației, Julia Kondor, la telefon 094-797862.

D. DUȚU

Afaceri turcești la CIL

Cetățeanul turc de 27 ani, **Mavim Yukset**, a pus-o de-o afecere în România. Mai precis în localitatea arădeană CIL. Mavim Yukset a vrut însă să câștige mai mult decât îi dă voie legea. Ca și administrator la firma S.C. TURC MAVI SRL din localitatea amintită, în perioada anilor 1998-1999 turcul a achiziționat material lemnos întocmind facturi fiscale false pe numele unor firme inexistente. Astfel, Mavim a reușit să creeze un prejudiciu de peste 253 milioane de lei.

Polițiștii arădeni îl cercetează acum pentru săvârșirea infracțiunii de evaziune fiscală.

D.L.

NU RATA OCAZIA!
LA Magazinul ELECTRONICA (lângă CĂMINUL)
TELEFOANE MOBILE
La 799.000*
CADOU!!! 51$** LA CONECTARE
Media Set
TEL. 093.511355
Oferta CONNEX
PRIMA LUNĂ FĂRĂ ABONAMENT
Ofertă valabilă până în 30 aprilie 2000
dealer autorizat CONNEX
* Prețurile nu conțin TVA. Ofertă valabilă numai cu conectare la CONNEX
** Subvenție din prețul telefonului

Un nou curs de... gardieni!

La jumătatea lunii în curs, Corpul Gardienilor Publici Arad organizează un nou curs de pregătire profesională. Cei interesați trebuie să depună o cerere la sediul C.G.P. Arad. Condițiile minime sunt: 10 clase, sănătate fizică și psihică; vârsta maximă - 40 ani; stagiul militar satisfăcut.

CURSUL VALUTAR*

– VALORI ÎNREGISTRATE IERI, 6 APRILIE 2000

Denumirea valutei	BNR	BCR		BRD		Banca Transilvania		Banca Agricolă		BIR		Bursa neagră	
		C	V	C	V	C	V	C	V	C	V	C	V
Dolar		19500	19600	19420	19590	19300	19560	19400	19580	19400	19750	19400	19500
Marca germană		9447	9787	9543	9723	9500	9660	9450	9700	9475	9650	9500	9600

PREȚUL AURULUI

BANCA NAȚIONALĂ. Pentru gramul de aur de 24K: prețul cu ridicata - 177.786 lei, iar prețul de achiziție - 160.007 lei. Prețuri valabile ieri.

PIAȚA NEAGRĂ - Aur 14 K cumpărare: 80.000 lei/g, vânzare: 100.000 lei/g. **Aur 18 K** cumpărare: 100.000 lei/g, vânzare 120.000 lei/g.

La Sederhat

BINGOMANIA A ADUS... TELEFONIA

Cu toate că e la o aruncătură de băț de Arad, satul Sederhat, aparținător comunei Pecica, e, parcă, uitat de lume. Până nu de mult, în localitate nu a existat nici un telefon. De fapt, nici acum nu există o centrală telefonică. Opt localnici însă s-au săturat să nu poată comunica „pe fir" și ca atare și-au cumpărat telefoane celulare. Unul dintre motivele pentru care în sat au apărut celularele ține de jocurile Bingo. Bingomania a pătruns ca un microb la Sederhat, unde oamenii - majoritatea de condiție modestă - speră la un câștig substanțial de pe urma biletelor de bingo, mai mult sau mai puțin norocoase. Câțiva localnici adunați la unicul magazin din sat, spuneau că majoritatea își iau săptămânal bilete de bingo. La rubrica „telefon", ei trec numerele împrumutate de la vecinii sau cunoștințele care au deja un celular.

T. M.

Accident stupid

O Dacia a lovit o femeie și a „șifonat" un Oltcit

La intersecția dintre Bd. Decebal și str. 1 Decembrie 1918, a avut loc un acident de circulație, din fericire, fără victime.

Autoturismul Dacia 1300 cu numărul AR 04 KLO, condusă de tânărul Bogdan M., a surprins și accidentat ușor o femeie în vârstă, chiar pe trecerea de pietoni.

Șoferul a declarat: „Aveam viteză redusă, iar femeia a ezitat să treacă. Am vrut s-o evit, dar am atins-o cu farul drept apoi m-am oprit în Oltcitul parcat lângă Romtelecom. Doamna a căzut în baltă, apoi s-a ridicat și a plecat."

Nici victima, nici proprietarul Oltcit-ului (angajat al Direcției de Telecomunicații) nu au făcut tamtam, fiind preocupați de haine, respectiv reparația mașinii. Norocul imprudentului șofer este că are asigurarea auto obligatorie.

A. IOSIF

LUPTA PENTRU VILA LUI BRANC CONTINUĂ

● A apărut și un contra-ofertant

La Judecătoria Arad a avut loc ieri primul termen în procesul prin care fostul primar al Aradului, Dumitru Branc, contestă valabilitatea licitației prin care Florian Lăzureanu a câștigat vila de pe str. Dorobanților nr. 30. Instanța i-a solicitat ex-primarului să depună la dosar originalul chitanței prin care acesta a timbrat acțiunea, având în vedere că inițial a depus doar o copie. Prezenți la Judecătorie, reprezentanții Băncii ALPHA (fostă BUCUREȘTI) se așteptau ca Branc să depună motivele contestației. Cu toate acestea, ex-primarul a solicitat instanței amânarea judecății în vederea angajării unui apărător. În replică, consilierul juridic al băncii a solicitat respingerea acțiunii ca fiind neîntemeiată. Instanța a fixat un nou termen de judecată pentru data de 13 aprilie a.c.

În data de 30 martie a.c., Lăzureanu a achitat integral prețul de 1.640.000.000 lei, la cât s-a ridicat licitația. În cazul în care n-ar fi plătit această sumă, prin consemnare la C.E.C., Lăzureanu ar fi pierdut atât vila cât și avansul pentru licitație, în valoare de circa 164 milioane lei. În aceeași zi, Branc a depus o contra-ofertă la licitație, în numele unei persoane fizice, Rodica Faur, se pare ... cumnata ex-primarului! În data de 5 mai urmează a se desfășura o nouă licitație între Florian Lăzureanu și contra-ofertantul care a oferit cu 10% mai mult decât suma la care a fost adjudecată vila lui Branc. Lupta continuă.

FLORIN TRUȚ

Printr-o scamatorie guvernamentală

DEPOUL CFR ARAD DISPARE DIN SCRIPTE CU TOT CU DATORII

Prin Hotărârea de Guvern nr. 581 din 10 septembrie 1998, s-a înființat Compania Națională a Căilor Ferate. În urma acestei hotărâri, Depoul CFR Arad s-a desființat. Patrimoniul său a fost preluat de noua companie. Cu active și pasive, credeau inspectorii Corpului de control ai Agenției județene de ocupare și formare profesională. Credeau, pentru că...

SURPRIZĂ

...Efectuând recent un control, inspectorii de specialitate au constatat că până la data de 10 septembrie 1998, Depoul CFR Arad a acumulat datorii la fondul de șomaj în valoare de 1,2 miliarde lei. Plus majorări de vreo 700 de milioane lei.

Cum patrimoniul a fost preluat de Compania Națională a Căilor Ferate, AJOFP s-a gândit să apeleze la aceasta pentru recuperarea debitelor. Numai că noile structuri au preluat activele, dar fără pasive. Adică fără datoriile fostului Depou CFR!

PRINDE ORBU', SCOATE-I OCHII!

Din toate datele reiese faptul că debitele sunt centralizate la București, la Compania Națională, deoarece nici Regionala CFR Timișoara nu știe ce și cum stau lucrurile cu această „tranzacție".

În momentul de față, debitele sunt în aer, iar AJOFP Arad nu știe de la cine să recupereze datoriile. Și, repetăm, nu-i un leu-doi, ci DOUĂ MILIARDE!

Vom reveni.

NICOLAE OPREAN

Incendii de ... primăvară

Colectarea și arderea resturilor menajere și a vegetației uscate ocazionate de curățenia de primăvară reprezintă o îndeletnicire prioritară pentru această perioadă.

Numai că, nerespectarea măsurilor P.S.I. specifice acestor activități poate duce la consecințe grave.

Cele câteva incendii izbucnite în județ sunt mărturie clară că nu-i de glumit cu arderea „gunoaielor". În localitatea Bonțești, în răstimp de patru zile au izbucnit trei incendii la livezile particulare. S-a dat foc la vegetația uscată, a bătut vântul și ... pomii fructiferi s-au transformat în torțe. Peste un hectar de meri, pruni și vișini. Pagubele sunt de sute de milioane de lei.

La un moment dat, s-a vehiculat ideea existenței unei mâini criminale, dar dl. lt. col. Ioan Sechel, din cadrul Grupului de pompieri „V. Goldiș" exclude această posibilitate.

N. OPREAN

Automobil Clubul Român

96 DE ANI DE EXISTENȚĂ

Zilele trecute, Automobil Clubul Român a sărbătorit 96 de ani de la înființare. La festivitate au fost prezenți: reprezentanți ai Consiliului Județean Arad, ai Consiliului Local; membrii Consiliului de conducere a filialei ACR Arad.

Cu acest prilej, dl. **Victor Jucu**, director ACR Arad, a menționat faptul că România a fost printre primele șase țări din Europa care a introdus în circulație acest „copil minune al sec. XX", adică automobilul.

Ziua Automobiliștilor români a fost sărbătorită în acest an sub auspiciile CHARTEI AUTOMOBILIȘTILOR adoptate la Helsinky de către cluburile automobilistice din U.E. La această Chartă a aderat și ACR.

În prezent, ACR deține 200.000 membri. Conducerea filialei ACR a precizat că în viitor eforturile vor fi concentrate pentru „ridicarea performanțelor noastre de asistență rutieră la nivelul atins de asociațiile automobilistice puternice din Europa."

În „viața" ACR-ului, pe lângă alte multe realizări demne de menționat sunt: instalarea administrației centrale într-un local nou (str. Todu Ionescu 27), lansarea emblemei și a insignei ACR, recunoașterea asociației ca persoană juridică și editarea revistei **Autoturism**.

În cinstea zilei Automobiliștilor au avut loc o serie de manifestări: înmânarea gratuită a 350 carnete de membru ACR pentru elevii din municipiu; defilarea autoturismelor din dotarea ACR în tot orașul. Ulterior, în Clubul Presei s-a desfășurat o reuniune a Consiliului de conducere a filialei ACR Arad.

M. MICAN

Distribuitor Autorizat dialog
EURO - GSM
ÎNFLORESC OFERTELE !
49 $
ALCATEL OTE Dual Band
la abonament de 4 $
DIVERSITATE MAXIMĂ
DE ACCESORII ȘI TELEFOANE GSM
Bd. Revoluției 95

De la Poliție, pe scurt

■ Poliția îi cercetează în stare de reținere pe **Budugan Doru Lucian**, 31 ani, din Sintea Mare; **Strava Romulus Rareș**, 27 ani și **Grigore Ureche Ioan**, 33 ani, ambii din Arad, pentru săvârșirea infracțiunilor de furt și determinare la mărturie mincinoasă.

■ **Nădăban Dorel**, 23 ani, din Arad, este cercetat în stare de libertate pentru faptul de a fi condus un autoturism neînmatriculat și cu număr fals.

■ **Băruța Mihai**, 78 ani, din Sebiș, a pătruns în cursul lunii februarie a.c. fără drept în curtea casei Danielei Dringă din localitate. Băruța a distrus un nuc din curtea Danielei Drângă sub pretextul că acesta-i făcea umbră în grădină.

■ **Neamț Vasile**, 22 ani, din Sebiș aflându-se în barul S.C. SOCOM din localitate a distrus sticla unui joc mecanic. Prejudiciul cauzat este de un milion de lei.

■ **Datcu Maria-Voichița**, 20 ani și **Grecu Dan Constantin**, 32 ani, ambii din Arad sunt cercetați în stare de libertate. Cei doi au sustras în mod repetat de la locul de muncă, S.C. EUROSEBIA SRL, scaune și pliante de lemn în valoare de 7.500.000 lei.

■ **Mihai Vasile Valerică**, 43 ani, din Timișoara, fost director la S.C. DIA-PRES SRL Arad, este cercetat de polițiștii arădeni. Acesta și-a însușit de la firma al cărui director fusese, suma de 18.900.000 lei, bani pe care i-a folosit în interes personal.

■ **Nichiteanu Sevastian**, 26 ani, din Arad, a fost depistat conducând autoturismul AR-04-BTA sub influența alcoolului.

Furt din autoturisme

Poliția îi cercetează în stare de arest preventiv pe: **Cazacu Dan**, 16 ani, **Ruja Cristian Teodor**, 15 ani, **Tătaru Robert Alexandru**, 16 ani, **Lata Sebastian Nicolae**, 15 ani și **Marincioiu Ciprian Horia**, 18 ani. Cei cinci sunt elevi la diferite licee și-n perioada decembrie 1999 - martie 2000 au comis mai multe furturi din autoturisme de pe raza municipiului.

DEZLĂNȚUIREA APELOR

În satul Milova
Un bărbat a fost înghițit de ape

Datorită ploilor abundente din ultima vreme, pârâul care străbate satul Milova și-a ieșit din matcă, săpând din drumul forestier și apropiindu-se de case.

În dimineața zilei de ieri, Trandafir Panaitache, în vârstă de 44 de ani, plecase să înștiințeze un nepot despre creșterea îngrijorătoare a pârâului Milova. Panaitache s-a întors de la nepotul său, având în brațe pe fiica de șase ani a acestuia, fiind însoțit de soția nepotului. Apropiindu-se prea mult de torent, o bucată de drum s-a surpat sub ei, astfel Trandafir Panaitache și fetița au ajuns în apă. Panaitache a reușit doar să arunce fetița pe mal, după care a fost înghițit de torent.

Întunericul, lipsa echipamentului necesar și a lanternelor au făcut imposibilă salvarea bărbatului.

Cadavrul lui Trandafir Panaitache a fost recuperat la orele 14,20 de către un echipaj de la Subunitatea de Pompieri Bârzava, pe raza satului Milova, la un kilometru în aval de locuința lui, unde acesta era agățat de o salcie.

Trandafir Panaitache este, deocamdată, prima victimă a inundațiilor din acest an în județul nostru.

La Hălmagiu
Preotul s-a rugat la Dumnezeu să oprească ploaia

Începând cu dimineața zilei de ieri, Valea Găinei, care trece prin comuna Hălmagiu, a inundat în totalitate localitatea, precum și satele Țărmure și Tisa, aparținătoare comunei.

Podul central al comunei Hălmagiu este în pericol datorită faptului că digurile de la marginea lui au fost rupte de torent.

Deși s-a acționat cu autoutilitare de la Ocolul Silvic, Mina Brusturi și Tehnolemn, intervențiile au rămas fără nici un rezultat.

La solicitarea primarului, preotul comunei Hălmagiu a oficiat o slujbă prin care se cerea ajutorul lui Dumnezeu, singurul care mai poate face ceva.

Tot ieri, la orele 16,30, DN 76 era impracticabil pe raza comunei Hălmagiu, apele ridicându-se la 40 de centimetri.

La Sebiș
Un autobuz cu 16 călători - „victimă" a viiturii

Primul contact al sebișenilor cu viitura s-a produs într-un mod mai aparte. Ieri dimineață, în jurul orei 5,30, la intrarea în Prăjești, apa a lovit în plin autobuzul (1-AR-1064), cu 16 călători care circulă pe relația Sebiș - Moneasa - Timișoara. Șoferul **Mircea Oprea** povestește: „Mergeam către Moneasa, când am fost plezniți în plin de viitură, dintr-o parte. Am derapat cu o roată în afara carosabilului, apoi am rămas suspendați acolo, pe loc. N-am mai putut merge nici înainte, nici înapoi."

La ora documentării noastre, autobuzul era încă acolo, echipa specială de intervenție a MAN încercând să-l tracteze cu TAB-ul. Drumul dintre Sebiș și Dezna era impracticabil.

Locuitorii Sebișului spun că n-au mai văzut așa ceva din 1981. Apa a inundat aproape jumătate din oraș, iar 6 gospodării au și fost evacuate. Pe străzile Dornei, Victoriei și în preajma Autogării de abia se mai poate circula cu mașini mari. De departe o imagine îngrijorătoare o oferă centrul civic al orașului, unde apa atinge circa 50 cm. Am spus îngrijorător întrucât acolo se află Spitalul iar în cazul în care va continua să plouă există pericolul ca înăuntru să nu se poată ajunge decât cu... barca. Cei care locuiesc în preajmă spun că centrul Sebișului „a luat apă" văzând cu ochii, în mai puțin de o oră acesta fiind acoperit în totalitate.

Printre primele efecte ale invaziei apelor au fost blocarea comunicării și întreruperea parțială a curentului electric. Căderea telefoniei a îngreunat desfășurarea unor acțiuni concertate ale forțelor de intervenție. Ne referim la armată, poliție, Inspectoratul de protecție civilă, Primărie etc. În aceste condiții, singurul mijloc de comunicare eficient a rămas „Radio 21 Sebiș". Dl. **Giuț Coșeri**, directorul postului, ne-a spus că locuitorii au fost ținuți la curent cu ce se întâmplă în oraș din 15 în 15 minute.

Uzina de apă și Stația de pompe din Prăjești au devenit și ele nefuncționale, astfel că locuitorii au probleme și cu aprovizionarea cu apă potabilă.

În ceea ce privește situația culturilor agricole afectate, primarul Sebișului, Gheorghe Feieș a declarat că pagubele se ridică la 500 ha.

Pentru a stăvili apele, la ieșirea din oraș spre Bârsa, au fost ridicate baraje de saci cu nisip. Tot așa s-a procedat și la Dezna, unde au fost umplute 2.000 saci.

La Sebiș, am văzut multe fețe de oameni necăjiți, ieșiți pe străzi, privind neputincioși cum plouă. „Oare nu ne-ajunge că din '90 încoace am avut numai conducători slabi. Acuma a dat și apa peste noi. Tare ne mai pedepsește Dumnezeu!" - spune necăjit un cetățean.

Locuitorii se (mai) tem că apa va putea acoperi o porțiune din drumul spre Bârsa, fapt ce-ar însemna izolarea orașului (prin această zonă).

La Târnova
1.500 ha inundate și 7 gospodării izolate

Drumul spre Șilindia - blocat

Una din zonele unde apa a reușit să tulbure existența oamenilor este și localitatea Târnova.

Din câte ne-a spus dl. **Florin Farcașiu**, primarul comunei - aflat pe poziții la ora documentării noastre - au fost afectate peste 1.500 ha de teren agricol. De asemenea, 7 gospodării au fost izolate complet, însă, cel puțin până acum, apa nu s-a infiltrat în nici o casă.

Pe lângă distrugerea culturilor agricole, sătenii au rămas (și) fără apă potabilă, cea din fântâni nemaiputând fi consumată. În aceste condiții, primii care au sosit în ajutorul târnovenilor au fost militarii MApN din Ineu, care le-au transportat apă potabilă.

Pârâul Almaș a inundat o parte însemnată din drumurile spre Tauț și spre Șilindia, fapt ce face ca circulația înspre localitățile amintite să fie aproape impracticabilă chiar pentru autovehiculele de mare tonaj.

Din cauza inundațiilor
72 persoane și-au părăsit locuințele

Datorită inundațiilor care au avut loc în județul nostru au fost afectate șase drumuri județene pe o lungime totală de 9,2 km. Calea ferată Sebiș - Gurahonț a fost închisă. Douăsprezece localități au rămas fără energie electrică, fiind afectate trei axe de 20 KV. De asemenea, 1.297 de case și gospodării, din care 1.000 în orașul Sebiș; 72 de persoane au fost evacuate din 24 de locuințe și 4.200 de hectare de pășuni și terenuri agricole sunt sub apă.

Pe raza județului nostru au acționat două TAB-uri, 3 autocamioane, două plutoane de jandarmi și 35 de pompieri, nemaipunând la socoteală voluntarii civili.

Aseară, cotele pe râul Mureș erau în ușoară creștere, afluenții săi din județul Arad fiind în scădere. De asemenea, pe tot cursul județului nostru, Crișul Alb este în creștere.

În Arad, străzile Cocorilor și Voinicilor - din nou sub ape

Începând de ieri dimineață, a fost suspendată circulația tramvaielor pe străzile Cocorilor și Voinicilor. Cauza: ploile abundente care au format în zonă bălți imense.

„Pe strada Cocorilor suplinim lipsa tramvaielor prin autobuze. Pentru strada Voinicilor nu avem altă soluție decât să suplimentăm numărul de tramvaie în zona II-III din Micălaca", ne-a declarat d-na Mariana Birău, director exploatare tramvaie în cadrul Companiei de Transport Public Arad (CTPA).

O situație care se repetă frecvent în ultimul timp. Soluția? Repararea carosabilului.

Grupaj realizat de
C. TRIF, ȘT. TUDOSE, N. OPREAN

CANDIDATUL PNR LA PRIMĂRIA ARADULUI VA FI TEODOR MARA

La ora actuală, PNR-ul are în județul Arad organizații în cele șapte orașe și în alte 64 de localități, ne-a spus Teodor Mara, președintele organizației județene, la conferința de presă de ieri. În 50% din acestea sunt deja definitivate listele de candidați pentru alegerile locale.

* PNR solicită explicații asupra totalei lipse de reacție a organelor abilitate față de „scandalul hărților", a spus Constantin Buzatu, prim-vicepreședinte. * În cadrul unui Comunicat, PNR se pronunță împotriva eșalonării datoriilor către buget, considerând că aceasta este de fapt o subvenționare mascată și de cele mai multe ori interesată. De fapt, este o subvenționare a unor afaceri ilicite. * După cum am fost anunțați și la conferința de presă, în cursul serii a avut loc ședința CROL, care l-a desemnat pe Teodor Mara drept candidat la Primăria Aradului.

T. S.

Pentru a-l tâlhări
Trei tineri din Felnac au omorât un turc

La capătul unui apreciabil volum de activitate polițiștii arădeni au reușit să-i identifice pe: **Hirina Nicolae Florin**, 27 ani, **Sorin Anghel**, 27 ani și **Lingurar Gheorghe**, 26 ani toți fără ocupație iar ultimii doi cu antecedente penale.

S-a stabilit că cei trei, în cursul lunii august 1999, în scopul săvârșirii unei tâlhării au omorât un cetățean turc al cărui cadavru l-au aruncat în Mureș. Cadavrul acestuia a fost aruncat de ape pe raza comunei Pecica. Polițiștii arădeni continuă verificările, în cooperare cu Biroul Național Interpol pentru stabilirea identității victimei.

Parchetul de pe lângă Tribunalul Arad a emis împotriva celor trei mandate de arestare preventivă pe timp de 30 de zile pentru săvârșirea infracțiunilor de omor deosebit de grav și tâlhărie. Aceștia riscă pedepse cuprinse între 15 și 25 ani de închisoare.

DANA LASC

„TRANSPARENȚA" CELOR CU SALARII COSMICE

Spunea cineva că în privința furtișagului în România s-a ajuns la fundul sacului. Nici vorbă. Se schimbă doar metodele, iar în această privință românul (hoț) este deosebit de inventiv. Și fură cu acte în regulă. Scriam deunăzi despre hoția națională prin telefonul 89 ș. a. m. d. O hoție cu acte în regulă, la drumul mare al televiziunilor mai mult sau mai puțin naționale. Despre megaescrocheria Bingo, tot prin posturile de televiziune, iarăși am scris. Tot o escrocherie patentată, făcută la lumina reflectoarelor, ca să se vadă. Dar nimeni nu vrea s-o vadă. De ce? Simplu. Pentru că, precum fotbalul, jocul de bingo este drogul prin care românii își mai cultivă slabele speranțe într-o viață mai bună. Societatea românească nu are altceva de oferit decât bingo, 99 etc. Bingo - iată marea speranță și iluzia de fiecare săptămână a românilor. Un număr infim de norocoși au șansa ca iluzia să devină realitate. Ceilalți plusează săptămânal la o nouă iluzie și la o altă speranță. Cineva câștigă bani mulți din bingo. Miliarde intră în buzunarul întreprinzătorilor. Alte zeci de miliarde intră în seiful statului ca impozit. Și atunci de ce ar avea ceva împotrivă statul când românul plătește impozit pe prostie și săracul buget se mai drege și cu acest - al cătelea? - impozit? Mână în mână cu întreprinzătorul, statul a mai pus o gloabă indirectă pe prostia românului.

Scandalos este și sistemul de salarizare a conducerilor regiilor. În presă se vorbește de salarii de până la 360 de milioane pe lună pentru un director. Ați citit bine! Cum este posibil așa ceva? Pur și simplu e posibil. C-așa-i românul! Descurcăreț. Iar statul și legile românești cică sunt neputincioase. Așa zice dl. Remeș. Păi, de ce sunt neputincioase legile? Pentru că așa le-au făcut cei care le-au făcut: ca să se poată fura în mod... legal. Mai mult, ni se spune că salariile acestor hoți legali sunt confidențiale. Noi n-avem voie să știm cu cât ne fură hoții de la marile regii. Noi trebuie doar să acceptăm mărirea tarifelor la toate serviciile publice, ca să aibă escrocii de unde să-și umple buzunarele cu zeci și sute de milioane. Noi nu avem voie să știm cu cât suntem furați.

Tableta zilei

Am aflat că SIF Banat-Crișana **„dorește ca în acest an (de ce numai în acest an și nu și până acum?) activitatea sa să fie mai transparentă."** Cât de transparentă? Sau, atât de transparentă încât să știe și acționarii ce salarii au cei din conducerea SIF? Sau transparența merge numai până la salariile dumnealor? Pentru că eu le spun dumnealor ce dividende îmi dă SIF-ul. De râsul lumii, că poți să-ți cumperi cu banii două pâini și un kilogram de carne. Dar nu poți să dai și dividende și să-ți și burdușești buzunarele cu salarii cosmice. Cineva trebuie să se sacrifice. Și, ca de obicei, se sacrifică prostimea. Pentru că cine împarte parte-și face. Că obrazul celor care împart este gros ca plotogul nu mai trebuie demonstrat. Dovada o constituie salariile lor și dividendele noastre. Dacă cumva credeți că le e rușine de ceea ce fac, vă înșelați. Când e vorba de bani, rușinea dispare din organigramă.

Aș vrea să văd, repet, „transparența" concretă a SIF Banat-Crișana (și nu numai) în privința salariilor conducerii. Să începem de aici cu transparența. După aceea mai discutăm.

I. IERCAN

Politica la țară

O PROBLEMĂ CARE-I ÎNCURCĂ PE PRIMARI

MARIN IORGA, primarul comunei Hălmagiu

– D-le primar, care ar fi problema care vă frământă cel mai mult?

– În legătură cu Legea Lupu, a apărut mai zilele trecute Regulamentul de aplicare (în 17 martie), dar la noi nu a ajuns decât târziu. Problema o reprezintă termenele care se dau acolo pentru punerea legii în aplicare. În speță, ceea ce ne interesează pe noi: analizarea cererilor care au fost depuse la dosarele celor aproape 1000 de oameni care cer pământ, suprafețe mai mari sau mai mici: composesorate, păduri urbariale și persoane fizice. Problema e că acolo se dă un termen de 45 de zile pentru analizarea acestor cereri și documente (de stare civilă și de atestare a proprietății). În 27 martie a apărut legea, iar ea se aplică la publicarea ei în Monitorul Oficial. Noi suntem în 27, (data la care am luat interviul n.r.), 10 zile din cele 45 noi n-am făcut nimic pentru că trebuie să se constituie o comisie - prin ordin al prefectului - care să funcționeze în plan local.

– Ați constituit comisia?

– N-am constituit-o, ea se face prin ordin al prefectului.

– Și n-ați primit ordinul prefectului?

– Nu, nimic până la această dată. 10 zile s-au dus. N-am înțeles de ce e graba asta, să încălecăm două evenimente majore: alegerile locale și restituirile acestor proprietăți.

– De ce o împiedică una pe cealaltă?

– Pentru că e un volum de lucru foarte mare.

– Pentru cine?

– Pentru noi, pentru primării, pentru comisia care ar trebui să existe, dar nu există. În curând începe campania electorală.

– Nu aveți oameni destui în Primărie care să facă față la cele două evenimente?

– Niște responsabilități se dau în seama primarului. Primarul lucrează prin dispoziții, dar la țară nu-i chiar așa. Dacă nu se implică efectiv în viața colectivității, mentalitățile care se păstrează încă o să-și spună cuvântul. Vasăzică, dacă eu nu mă duc să spun că masa asta trebuie pusă acolo, iar cabina trebuie pusă dincolo ș.a.m.d., nimeni nu mișcă un deget. Dacă punem o cărămidă aici, nimeni nu o ia până nu vine primarul să spună cuiva să o ia. Sau o ia el.

– I-ați învățat rău!

– E greu să repari în câțiva ani ce s-a stricat în 50. Chiar și generația noastră gândește și muncește în chip comunist. În sfârșit, primarul care va veni după alegeri va trebui să restituie pământul și pădurile pe care le-a propus spre restituire și le-au validat comisiile care lucrează până la alegeri. S-ar putea ca viitorul primar să reia dosarele, să le revadă și iar se pornește de la capăt cu tot circul.

– Vă faceți propagandă electorală?

– Nu, e o chestiune pur tehnică. După părerea mea nu e bine că se suprapun cele două evenimente.

– Putem și trebuie să luptăm pe mai multe fronturi. N-avem cum să le înșirăm pe ața timpului. Trebuie să mergem cu mai multe lucruri deodată.

– Responsabilitățile cad în seama primarului.

– De aceea e primar, să răspundă.

– Înțeleg, dar problema tot încurcată rămâne. Și se va vedea cât de curând.

I. IERCAN
Foto: ȘT. MATYAȘ

Tinerii democrați se pregătesc de campanie

În perioada 6-9 aprilie a.c., la **Sinaia**, fundația **Jean Jaurèf** - fundația Internaționalei Socialiste - în cadrul Universității de primăvară - organizează un curs având ca temă organizarea campaniei electorale, comunicarea cu mijloacele de informare, lupta contra fraudei electorale și rolul femeilor și a tineretului în politică. Tinerii arădeni au un reprezentant la acest curs, în persoana președintelui OT-PD, **Nicu Iotcu**.

VINE LA ARAD PREȘEDINTELE PENSIONARILOR

PARTIDUL PENSIONARILOR DIN ROMÂNIA a hotărât să dea în judecată Guvernul României pentru GENOCID, dacă până în luna mai nu se rezolvă cerințele acute ale pensionarilor și ale altor defavorizați.

Invităm toți pensionarii, adulții și tinerii, duminică 9 aprilie 2000 orele 11,00 la sala din B-dul Revoluției, nr. 74, vizavi de primărie, în curte, stânga parter, la întâlnirea cu Președintele Partidului Pensionarilor pe țară, inginer IOAN NASTEA, pentru a stabili modul de acțiune în justiție, și alte probleme acute.

Președintele Org. Județene Arad
Prof. GHEORGHE GHENOF

CONFERINȚA DE PRESĂ UFD

Ieri, la sediul UFD Arad a avut loc obișnuita conferință de presă săptămânală a acestei formațiuni politice.

Președintele Gelu Roman a apreciat că: ■ UFD este de acord cu măsura luată de Mugur Isărescu de a controla activitatea regiilor. ■ Cercetarea, învățământul și cultura sunt lăsate de izbeliște, ceea ce ne îndepărtează de Europa. ■ UFD a făcut o sesizare către Curtea de Conturi a României privind unele nereguli apărute la întocmirea proiectului de buget pe anul 2000.

În încheiere, purtătorul de cuvânt Dan Antoci, a anunțat că în urma alegerilor la organizația municipală președinte a fost ales avocatul Mihai Costea iar secretar general Lucian Marcu.

Ș. POPESCU

PROBLEMA RESTITUTIO IN INTEGRUM REVINE ÎN ACTUALITATE

(Urmare din pagina 1)

Profit de intervenția dlui Săndulescu pentru a răspunde altor două scrisori ceva mai vechi pe marginea aceluiași subiect în care ni se cere să scriem cum s-a rezolvat problema restitutio in integrum în celelalte țări foste comuniste. Cu precizarea că ziarul nostru a publicat un asemenea documentar acum un an, răspunsul în esență ar fi următorul: **exact ca la noi, mult hulita Lege 112 din 1995 semănând ca două picături de apă cu legile similare adoptate în Germania, Cehia, Slovacia, Ungaria, Estonia ori Lituania.** Adică, acolo unde locuințele sunt libere ele au fost retrocedate în natură foștilor proprietari, iar în cazul în care acestea au fost vândute între timp chiriașilor, foștii lor proprietari sunt despăgubiți fie prin așa-numite bonuri sau titluri de valoare, fie în bani.

De reținut că dintre toate fostele țări comuniste doar în Bulgaria s-a aplicat principiul restitutio in integrum și că în Polonia, în ciuda repetatelor încercări nu s-a reușit să se adopte nici o lege cu privire la situația imobilelor naționalizate de regimul comunist.

Ca atare, la ora actuală, deși **Polonia** este pe cale de a fi primită în Uniunea Europeană ca să nu mai vorbim de faptul că ea este membră NATO **regimul caselor naționalizate este încă unul ... comunist** - (există, nu-i vorbă o hotărâre de Guvern, dar nevalidată de Seim, parlamentul polonez) - lucru care, după cum se vede, **nu deranjează pe nimeni, nici Uniunea Europeană, nici NATO și nici Statele Unite**. Doar la noi PNȚCD-ul îi tot dă cu Consiliul Europei și cu altele asemenea, „amenințări" care nu mai impresionează pe nimeni, pentru simplul motiv că românii **de astăzi, nu mai sunt cei din 1990**, televiziunile și presa scrisă punând la dispoziția acestora, un tot mai bogat material informativ care permite cunoașterea exactă a stărilor de lucruri din orice colț al planetei și de aici tragerea unor concluzii tot mai pertinente.

Am mai spus-o: nu suntem împotriva repunerii în drepturi a proprietății private, dar, nici **nu suntem de acord și nu vom fi niciodată, cu îndreptarea unei nedreptăți prin comiterea alteia!**

Exact ceea ce încearcă să facă astăzi unii prin atât de mult trâmbițata restitutio in integrum.

S-au desființat filaturile din țară

CÂNEPA DE LA IRATOȘU IA DRUMUL EXPORTULUI

Fabrica de prelucrare a cânepii din Iratoșu este atestată încă de la începutul secolului. Din 1990, fabrica s-a privatizat, 95% dintre acțiuni aparținând firmei „Treu Hauf" din Germania. Aici se prelucrează tulpinile de cânepă în fibră. Aceasta se livrează sub formă de fuior (fibră lungă) și câlți (fibră scurtă). Ca produs secundar al prelucrării rezultă puzderia de cânepă, care se exportă, zilnic, în Ungaria. În proporție de 95%, fuiorul se exportă tot pe piața din Ungaria, iar câlții, în Iugoslavia și în Ungaria. Cererea de fibră de cânepă este mică pe piața românească, pentru că majoritatea filaturilor din țară s-au desființat - aprecia managerul „Carin" S. A. Iratoșu, dl. Buta-Popa Liviu.

La „Carin" lucrează 120 de angajați într-un singur schimb, la secția Iratoșu și la cea din Nădlac.

Anul trecut, fabrica a trecut printr-o perioadă mai dificilă din punct de vedere economic și al desfacerii, dar deja **„situația intră pe făgașul normal"**.

Ca și în anii precedenți, și în acest an societatea „Carin" încheie contracte cu deținătorii de pământ pentru cultura de cânepă. Directorul Buta-Popa Liviu aprecia că în acest an vor fi cultivate în județ 900 de hectare cu cânepă pentru fibră și 150 de hectare cu cânepă pentru sămânță. Kilogramul de cânepă se va plăti cu 1000-1100 lei/kg. Produsele finite sunt plătite de partenerii externi cu 450 dolari tona - câlții, 950 dolari tona - fuiorul, iar puzderia cu 32 de dolari/tonă.

Din acest an, câțiva investitori germani au luat în arendă 800 de hectare de teren de la foștii locatori ai IAS „Scânteia". Se preconizează ca 600 de hectare să fie cultivate cu cânepă. Germanii intenționează să practice prelucrarea tulpinilor de cânepă la recoltat și obținerea de fibre scurte, netextile, „ceea ce ar fi o premieră în România."

În general, agricultorii se plâng că după ce-și fac bilanțul nu prea iese profit. La „Carin", situația stă altfel: „Cultura de cânepă este rentabilă, în condițiile în care ceea ce producem putem să vindem imediat."

Managerul „Carin" Iratoșu a ținut să facă precizarea că specia de cânepă cultivată în județul Arad este „Cannabis sativa", și nicidecum „Cannabis indica", care se consumă ca și drog.

TEODORA MATICA
Foto: **ȘT. MATYAȘ**

Astăzi

ZIUA MONDIALĂ A SĂNĂTĂȚII

Anual, ziua de 7 aprilie este desemnată Ziua mondială a sănătății. Cu acest prilej, Organizația Mondială a Sănătății lansează un mesaj care reprezintă problema prioritară pentru anul în curs. Mesajul anului 2000 este **„Siguranța sângelui începe cu mine! Sângele salvează vieți!"**

Serviciul de promovare a sănătății și Programe de educație pentru sănătate din Arad (SPSPES) face câteva referiri la acest fragment viu care este sângele. ● donarea de sânge nu are nici un efect nefavorabil asupra organismului. ● fiecare om sănătos între 18 și 65 de ani poate și este bine să fie donator, măcar o dată pe an. ● donarea se face sub control medical și nu implică pericole. ● 250 ml de sânge donat se reface cantitativ în circa 36 de ore. ● donatorii beneficiază de bonuri valorice pentru alimente. Să nu uităm că sângele înseamnă un ajutor deosebit pentru bolnavii care au nevoie de acesta.

T. M.

ADĂPOST NOU PENTRU COPIII STRĂZII

Clădirea unde erau cazați într-o perioadă copiii străzii din Arad se află în incinta Căminului de Bătrâni din Arad. Spațiul unde se practica acest tip de ocrotire în regim de urgență avea 18 locuri, dar era întotdeauna suprapopulat. Densitate mare pe metrul pătrat, pentru că uneori aici se oferea protecție unui număr de 28 sau 30 de copii. În aceste condiții, Direcția Județeană pentru Protecția Copilului (DJPDC), a hotărât să aloce serviciului pentru protecția în regim de urgență a copilului, clădirea unde funcționează Centrul de Plasament nr. 1 de pe strada Udrea, unde sunt internați copii cu diferite handicapuri psihice și motorii.

Directorul DJPDC, dr. Edita Iuhasz, ne-a declarat că în această perioadă copiii de la CP 1 sunt mutați în alte instituții de ocrotire. Astfel, cinci copii care sunt într-o fază de recuperare posibilă vor fi transferați la Sântana, la Asociația „SOS Copiii", într-o casă de tip familial. Fundația **„Speranța Copiilor"** din Aradul Nou, care este avizată să ocrotească copii cu diferite handicapuri va mai găzdui patru copii. Restul de 15 copii vor locui temporar (circa o lună și jumătate), la secția de pe strada T. Vladimirescu a Centrului de Plasament nr. 1. După această perioadă, o altă organizație nonguvernamentală, **„Debora"**, a pus la dispoziția DJPDC, pentru o perioadă de cinci ani, o casă cu cinci camere, în cartierul Bujac, care va funcționa în regim de tip familial pentru copiii cu nevoi speciale. D-na Iuhasz aprecia buna colaborare cu ONG din Arad și estima că la sfârșitul acestei luni - începutul lunii viitoare, copiii străzii ar putea obține un nou adăpost, cel de pe strada Udrea.

TEODORA MATICA

BATALIONUL MIXT ROMÂNO-UNGAR, ÎN APLICAȚIE

De astăzi, timp de o săptămână, în poligonul Dud-Tauț se va desfășura un exercițiu de pregătire în teren cu Batalionul Mixt Româno-Ungar de Menținere a Păcii. Scopul exercițiului **„Opening Windows Ro-2000"** este de a pregăti comandamentul pentru comanda și controlul forțelor din subordine pe timpul ducerii acțiunilor de menținere a păcii precum și a efectivelor luptătoare la nivel pluton și grupă, pentru executarea misiunilor specifice acestui tip de acțiune.

Vor participa 133 de militari (67 unguri și 66 români) și se va urmări întărirea coeziunii și a relațiilor interpersonale între „pionii" operațiunii „ferestre deschise".

D. SCRIDON

În comuna Zimandu Nou

REȚEAUA DE GAZ SE VA EXTINDE PE 22 DE KM

Una dintre preocupările principale ale primarilor este introducerea gazului metan acolo unde lucrarea nu s-a executat până acum.

Primarul comunei Zimandu Nou, dl. Andrei Kovacs, a făcut cu ceva timp în urmă demersurile în acest sens. Firma Metan Grup Brașov SRL a executat studiul de fezabilitate și proiectul în colaborare cu societatea Comera.

Pentru că de curând s-a primit avizul pentru executarea lucrării, săptămâna viitoare vor începe săpăturile. **„Lucrarea se va extinde pe 22 de kilometri în cele trei localități, și costă două miliarde de lei, pe care-i va suporta o firmă americană. Am făcut și un sondaj din care a rezultat că vom introduce gaz în 530 de locuințe"**, ne-a declarat dl. primar Kovacs.

SORINA AMBRUȘ

PARTENERUL DUMNEAVOASTRĂ DE DRUM
AUTO MDA
ARAD - Calea Timișorii nr. 50, tel. 057/286283; 286085; fax 057/278757
Modem 057/287136; e-mail auto_mda@arad.ro
CALITATE ȘI TRADIȚIE
GĂSEȘTI ÎN MAGAZINELE
AUTO MDA
NOU! NOU! NOU???
NOUL MAGAZIN PENTRU AUTOTURISMELE
DAEWOO
PIESE ORIGINALE DIN STOC ȘI LA
COMANDĂ PENTRU MOTOR, DIRECȚIE
ELEMENTE DE CAROSERIE ȘI CONSUMABILE
SIGURANȚĂ
ORIGINALITATE
CALITATE
CIELO
ESPERO
TICO
MATIZ
DAMAS
LEGANZA
NUBIRA

PSEUDOREFORMĂ ȘI CRIZĂ ECONOMICĂ (VII)

De fapt, pseudoreforma a generat în sfera producției materiale o reală criză managerială, instituind o supraveghere necalificată și ineficientă a managementului întreprinderilor cu capital de stat. Supravegherea s-a redus, de regulă, la un simulacru. Au lipsit, mai cu seamă, criteriile adecvate de evaluare - criterii de performanță pe care orice manager ar fi trebuit să le îndeplinească, într-un interval de timp determinat, pentru a rămâne în funcție. Iar în situația dată, primul criteriu nu putea fi altul decât creșterea eficienței economice a activităților productive, prin creșterea productivității muncii, reducerea costurilor și creșterea calității produselor. În cazul focarelor de criză moștenite, eficientizarea ar fi revenit în primul rând la eliminarea anomaliilor de fond, deci la reducerea costurilor. Lipsa acestor repere, obligatorii pentru un management performant, a dezorientat nenumărați manageri și a generat un comportament managerial aberant, prin excelență antieconomic, cu efecte nocive de mare amploare. Acest compartiment s-a caracterizat prin evitarea sistematică a efortului propriu de eficientizare și recurgerea abuzivă la eficientizarea speculativă, fără efort propriu. Se știe că eficiența economică a unei activități productive depinde, sintetic, de patru factori: productivitatea muncii, costul, calitatea și prețul produsului. Efortul propriu de eficientizare se concretizează însă numai în acțiunea directă asupra primilor trei factori. Sunt exact factorii de care depinde creșterea benefică a eficienței economice, sporul de valoare adăugată care asigură întreprinderii o creștere economică durabilă, neinflaționistă. Așadar, o creștere microeconomică ce implică și o creștere macroeconomică reală. Dar, dacă piața acceptă, eficientizarea devine temporar posibilă și fără efort propriu, prin majorarea prețului. Numai temporar, fiind erodată continuu de inflația pe care asemenea eficientizări o generează. Ceea ce stimulează noi majorări cu riscul reducerii cererii solvabile. Creșterea speculativă a eficienței economice, prin transfer de valoare și nu prin creație de valoare, este nu doar temporară, ci mai ales nocivă. Ea asigură întreprinderii o creștere economică eminamente inflaționistă. Așadar, o creștere microeconomică ce nu implică nici o creștere macroeconomică reală, ci doar inflație și destabilizare macroeconomică. Bineînțeles, eficientizarea prin preț este foarte comodă. Ea poate fi și obiectiv necesară, ca reacție la inflație, dar orice abuz generează inflație și dezechilibrează o piață imatură. Au abuzat de ea, neglijând orice posibilitate de eficientizare benefică și creștere durabilă, toți managerii care și-au înțeles mandatul ca sinecură, interesați doar de beneficiul efemer microeconomic și total dezinteresați de nocivitatea efectelor macroeconomice. Iar atunci când piața nu a mai acceptat majorarea prețurilor lor, au ajuns falimentari.

Un caz aparte îl reprezintă monopolurile, companiile naționale sau locale care sunt furnizori unici ai unor produse și servicii de utilitate publică. Sub acoperirea interesului public, care exclude pericolul falimentului, ele oferă premisele permanentizării comportamentului managerial aberant, câtă vreme rămâne, necenzurat pe baza unor criterii de performanță obligatorii, dat fiind că ele întrunesc cele mai prielnice condiții pentru eficientizarea speculativă abuzivă și evitarea sistematică a efortului propriu de eficientizare. Produsele și serviciile de monopol neavând concurență, piața este nevoită să le accepte la orice preț sau să reducă cererea solvabilă. Dar, dacă ele acoperă nevoi fundamentale, nici o reducere importantă a cererii nu e posibilă. Așa încât, profitând de lipsa criteriilor de performanță și de poziția lor pe piață, monopolurile au instituit legea junglei, majorând prețurile abuziv și sistematic, adesea fără nici o justificare obiectivă. Supravegherea prețurilor de monopol și-a dovedit, de asemenea sistematic, eficiența iluzorie. Deși creșterea productivității muncii, reducerea costurilor și creșterea calității produselor (serviciilor) au fost nesemnificative sau inexistente, în cele mai multe monopoluri eficiența economică a crescut consistent și confortabil. Pe cât de confortabil, pe atât de nociv, pentru că această creștere nu a provenit dintr-un spor de valoare adăugată, ci exclusiv din transferul abuziv de valoare, din spolierea celor care aveau neapărată nevoie de produsele sau serviciile lor. Mai mult, majorarea abuzivă și sistematică a prețurilor de monopol a determinat frecvente majorări în lanț ale tuturor prețurilor, a întreținut spirala inflației și a stimulat inflația galopantă. În fapt, monopolurile scăpate de sub control au constituit și constituie cele mai importante focare de criză în economia noastră de piață, ele transferând propria criză de eficiență reală asupra întregului macrosistem economic, după modelul focarelor de criză acoperite din economia centralizată. Ele au avut o contribuție majoră la degenerarea crizei de fond în criză profundă, generând destabilizare macroeconomică, inflație și sărăcie. În aceste condiții, în loc de criterii de performanță care să impulsioneze efortul propriu de creștere economică durabilă, pseudoreforma a instituit cadrul legal al salarizării managerilor la un nivel comparabil cu cel occidental, generând discrepanțe salariale flagrante fără nici un temei în realitatea noastră economică. Salariile echivalente cu 20, 40 sau 80 salarii medii pe economie, pentru manageri, cărora le datorăm marasmul economic actual, reprezintă o mostră de maimuțăreală irresponsabilă care ignoră cu desăvârșire calitatea managementului occidental. Banii cu pricina încarcă absolut inutil niște costuri care erau deja excesive, în loc să servească, bunăoară, la stimularea inițiativelor de reducere a costurilor. Este încă o eroare de neiertat a pseudoreformei, firește, foarte profitabilă pentru paraziții așa-zisei tranziții.

GH. TODUȚĂ
GH. MIRCEA

TV supliment ADEVĂRUL

Programele săptămânii 7 – 13 aprilie 2000

Kevin Costner se destăinuie...

Kevin Costner a mărturisit recent că divorțul de Cindy, în 1994, după 16 ani de căsnicie, a însemnat pentru el nu numai pierderea unei soții pe care o iubea și a celor trei copii, ci și o imensă durere și un sentiment de vinovăție pe care nu și-l poate reprima. "Sînt persoane care s-ar arăta cinice auzindu-mă vorbind astfel, fiindcă n-am avut, într-adevăr, grijă de căsnicia mea. Copiii mei Anne, Lily și Joe înseamnă totul pentru mine și am petrecut cu ei, în ultimii ani, mai mult timp decît jucînd diverse roluri. Nu vreau să uit nici anii petrecuți cu Cindy. Ea a fost iubirea vieții mele, iar vina despărțirii noastre îmi aparține în exclusivitate", a declarat Costner în interviul care devine astfel cea mai sinceră și mai dureroasă dintre mărturisirile pe care acesta le-a făcut vreodată presei.

"Reacția mea la divorț a fost un comportament de Casanova. Eram un bărbat singur într-un loc ca Hollywoodul, nu puteam să mă transform într-un călugăr", declară Costner, arătînd însă că toate poveștile amoroase pe care le-a trăit n-au făcut decît să-l întristeze și să-i provoace un gol în suflet. După consumarea relațiilor sale cu actrițe și manechine ca Mira Sorvino, Elle Macpherson, Angie Everhart, Marla Maples, Carla Bruni, Courteney Cox sau Naomi Campbell, Kevin Costner a încercat să se apropie din nou de copiii săi.

"După o vreme, mi-am dat seama că este posibil să nu mai găsesc o iubire ca aceea pe care am trăit-o alături de Cindy. Am înțeles că dragostea adevărată nu apare prea des într-o viață de om și acest lucru m-a adus la disperare. Dar cu timpul înveți să mergi mai departe", a povestit Kevin. El a mărturisit că vîrsta l-a făcut mai înțelept și că a devenit un alt om. "Divorțul m-a făzut să sufăr, dar dacă mă întrebați, vă spun că sînt fericit. Copiii mei sînt sănătoși, fericiți și se bucură de viață. Pentru mine, este de ajuns", a spus actorul. Și a încheiat: "Nu știu dacă voi mai găsi vreodată dragostea adevărată. Poate că în viață ai o singură șansă. Poate ai mai multe. Această așteptare face viața intersantă. Plină de dureri, poate. Dar interesantă".

DEPOZITUL CONSTRUCTION HOUSE

Arad, str. Pădurii nr. 49, tel.:254457

VINDE DIN STOC LA PREȚURI DE DEPOZIT!

□UȘI METALICE (UȘI BLINDATE) □Tablă zincată □Oțel beton □P.C. □Placaj □PFL □PAL □BINALE (uși, ferestre - peste 20 modele) □Podele și lambriuri din brad □Parchet - fag □CAHLE TERACOTĂ (mecanice și manuale) □Cărămidă șamotă □ȚIGLĂ - Tărnăveni □Plăci azbociment □Bitum □Carton asfaltat □Carbid □Electrozi

Ofertă specială
- LAMBRIURI PVC
- RIGIPS Import
- VATĂ MINERALĂ Import

PROGRAM: LUNI-VINERI 8.00-17.00 SÂMBĂTĂ: 8.00-12.00

VIZITÂND DEPOZITUL NOSTRU VĂ PUTEȚI CONSTRUI O CASĂ LA UN PREȚ ACCESIBIL

S.C. INSTALSAN CONSTRUCTION COMPANY

ARAD, STR. PĂȘUNII (spre Piața Soarelui) nr. 13, MICĂLACA (aproape de cimitir) a deschis un

DEPOZIT DE MATERIALE

DE CONSTRUCȚII:
■ PAL ■ PFL ■ PLACAJ toate grosimile
■ SOBE TERACOTĂ ■ UȘI ■ FERESTRE
■ BITUM ■ CARTON ASFALTAT
■ ȚIGLE ■ COAME ■ UȘI METALICE

INSTALAȚII SANITARE:
■ GRESIE ■ FAIANȚĂ ■ OBIECTE SANITARE

TELEFON 990088

PROGRAM zilnic: 8,00 - 16,00 sâmbătă: 8,00 - 13,00

(973863)

DORIȚI O TÂMPLĂRIE MODERNĂ PENTRU CASA DVS.?

Tel. 210280

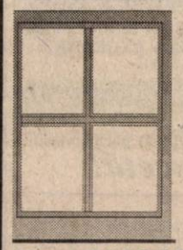

Fax: 210280

■ *Preferați ca această tâmplărie PVC cu sticlă termopan să fie de calitate și din import?*

Apelați la: **EXCLUSIV AL - PLAST**

■ Casa dvs. poate avea de astăzi:

UȘI, FERESTRE CU STICLĂ TERMOPAN!

Arad, str. Pădurii nr. 91A, tel./fax: 210280

AICI TOTUL ESTE IEFTIN ȘI DE O CALITATE DEOSEBITĂ!

Profită acum!

OFERTA MONSANTO PENTRU ANUL 2000

PACHETUL MONSANTO PORUMB

ERBICIDE MONSANTO

Food · Health · Hope

DENUMIRE | CULTURA | DOZA (l/ha)

Gûardian® | porumb | 1.75 - 2.5

PORUMB

Denumire	Clasificare FAO	Producție kg/ha boabe STAS
ARAL	210	5900 - 9900
NARVAL	220	5200 - 8600
CARDIAL	220	5200 - 8400
MASHALL	250	5000 - 8700
PRINVAL	250	6300 - 8250
TRANSAL	280	8000 - 10000
DK 386	330	8140 - 12770
PERCEVAL	350	8630 - 14584
AW 641	450	9643 - 15710
DURANDAL	450	8695 - 15473
DK 527	460	9153 - 17760

SEMINȚE DEKALB

Pentru detalii suplimentare contactați distribuitorii:

S.C. Intermedia S.A. (erbicide și semințe), tel: 256 598; 092.621.193;

S.C. Prodagro Bian S.R.L. (erbicide), tel: 288.000; 288.306

sau **Director de zonă, Gabriel Băeașu**, tel.: 092.628.532

1+1 gratis! La 1 bidon de 20 l erbicid Guardian® primești 1 sac de hibrizi de floarea soarelui Cresus GRATIS!

Ofertă valabilă numai în perioada 27.03 - 15. 04 2000

Denumire hibrid	Clasificare	Producție kg/ha boabe STAS
CRESUS	timpuriu	2860 - 3000

ESTTRANS CONSTRUCT

MĂSURA ECONOMIEI TALE

REPREZENTANT AL GRUPULUI

TONDACH AUSTRIA

VINDE DIN STOC ȘI PREIA COMENZI ȚIGLE CERAMICE CAL. I Tip JAMINA:

- ȚIGLE CSARDAȘ
- ȚIGLE KERINGÖ
- ȚIGLE TANGO
- BLOCURI CERAMICE EFICIENTE

Arad, Calea Radnei nr. 262, Micălaca

TELEFON: 252.258

(1287538)

TVR 1
7,00 Matinal național
9,00 TVR Iași
10,00 Bine și rău - rel.
10,25 Casa mea - rel.
11,05 TVR Cluj-Napoca
12,05 Fotbal - Semifinalele Cupei UEFA - rezumat
12,55 TVR Timișoara
14,00 Jurnal
14,15 CiberFan
14,30 Tribuna partidelor parlamentare
15,00 Emisiune în limba germană
16,30 Ecoturism
17,00 O vedete cu cântece
17,30 Cuvânt pentru necuvântătoare!
18,10 Corect!
18,15 Pentru dumneavoastră, doamnă!
19,05 Avanpremieră Știri
19,15 Sunset Beach - s.
20,00 Jurnal * Meteo * Sport
20,55 Omul de nicăieri - s.
21,45 **Culise**
22,30 Jurnalul de noapte
22,45 Spațiu virtual - thriller, SUA, 1991 - I
0,20 Vedete în concert - Timpuri noi

TVR 2
7,00 Femeia misterioasă - rel.
7,45 Alfred Hitchcock prezintă... - s., rel.
8,35 Care pe care - rel.
9,15 Veni, video, vici - rel.
9,30 D'ale lu' Mitică - rel.
10,05 Turnul de control - rel.
10,50 Osia lumii - rel.
11,25 Afaceri la cheie - rel.
11,40 Un popas pe săptămână
12,00 Credo - rel.
13,00 Desene animate
13,30 Tradiții
14,00 Toți, împreună
14,45 Știri
14,50 Desene animate
15,15 Care pe care
16,00 Trupa DP 2
17,30 Femeia misterioasă - s.
18,15 Se întâmplă acum
18,45 Telejurnal TVR 2
19,15 Din folclorul popoarelor
19,35 Buzunare mari și mici
20,25 Omul invizibil - SF, SUA, 1933
21,40 Călătorind prin țară
22,00 Concert extraordinar - YES la București
23,15 Știri
23,20 Știri bancare și bursiere
23,25 Super curier de ambe sexe
0,25 Desene animate

PRO TV
7,00 Bună dimineața, Pro TV e al tău!
10,00 Tânăr și neliniștit - rel.
10,50 Cursa cea mai lungă - rel.
11,35 Jake și grăsanul - s.
12,30 Dădaca - s.
12,55 Știrile Pro Tv
13,05 Vulturul roșu - dramă, Anglia, 1994
14,40 Părinți incomozi - f., rel.
16,10 Tânăr și neliniștit - s.
16,55 Sens unic
17,00 Știrile Pro TV
17,30 Urmărire generală - emisiune de educație civică
18,00 Reforma la români
18,25 Dădaca - s.
18,50 Chestiunea zilei
19,00 Știrile Pro TV
19,50 Chestiunea zilei
20,00 Dosarele X - s.
21,00 Profiler - psihologia crimei - s.
21,55 Știrile Pro TV
22,00 Chestiunea zilei
28,30 Știrile Pro TV
0,00 Jake și grăsanul - rel.
1,00 Reforma la români - rel.
1,30 Baschet NBA Action
2,10 Baschet NBA: **New York - Orlando**, în direct
5,00 Babylon 5 - s.

TV ACASĂ
6,15 Știrile de Acasă - rel.
6,45 Dragoste și putere - rel.
7,15 Acasă la bunica - rel.
7,30 Căsuța poveștilor - rel.
7,45 Copilul adus de mare - s., rel.
8,30 Pentru iubirea ta - s., rel.
9,15 90-60-90 Fotomodele - s., rel.
10,00 Femeia vieții mele - s., rel.
11,00 Sânge din sângele meu - rel.
11,45 Guadalupe - s.
12,30 La mulți ani! - f., rel.
14,00 Antonella - s.
14,45 Verdict: crimă! - s.
15,35 Dragoste și putere - s.
16,00 Copilul adus de mare - s.
17,00 Desene animate
17,10 Acasă la români - muzică populară
17,15 Acasă la bunica - rețete culinare
17,30 Maria Isabel - s.
18,30 Știrile de acasă
19,05 Sânge din sângele meu - s.
20,00 90-60-90 Fotomodele - s.
21,05 Femeia vieții mele - s.
22,00 Căsătorie cu peripeții - f. Franța/Italia, 1980
23,55 Dragoste și putere - rel.
0,20 Verdict: crimă! - s.

ANTENA 1
7,00 Observator
8,00 Dimineața devreme
10,00 Știri
10,10 Tropical Heat - s.
11,00 Pistolarul - west., SUA, 1997
13,00 Știri
13,15 L. A. Doctors - s.
14,00 Tenis: Cupa Davis; România - Ungaria
17,55 Divertisment Vouă
18,05 Intrigi în Paradis - s.
19,00 Observator
20,00 Pasiune periculoasă - thriller, SUA, 1981
22,00 Observator
22,30 A treia planetă de la Soare - s.
23,00 Motive ascunse - thriller, SUA, 1997
0,30 Plăcerea de a face dragoste - erotic, Franța

TV ARAD
7,00 Observator
8,00 Știri TVA - rel.
8,30 Fiți cu ochii pe noi! - rel.
10,00 Știri
10,10 Tropical Heat - s.
11,00 Pistolarul - acțiune, SUA, 1997
13,00 Știrile amiezii
13,15 L. A. Doctors - s.
14,00 Tenis în direct: **Cupa Davis: România - Ungaria** (meciuri de simplu)
17,55 Anunțuri
18,00 Păstorul cel Bun
18,30 Știri TVA
19,00 Observator
20,00 Politica fără prejudecăți
21,30 Știri TVA - rel.
22,00 Observator
În continuare programul este identic cu cel al Antenei 1.

TV INTERSAT
9,00 Deschiderea programului
9,15 Revista presei
9,45 Horoscop
9,50 Dulce ispită - s.
10,30 Cartuna - show
11,00 Știri - rel.
11,30 Mistere, farmece și miracole
12,00 Accidente - film, rel.
13,30 Microb - rel.
15,00 Destine - rel.
16,00 Desene animate - Aventurile lui H. F.
16,30 Balanța justiției - s.
17,30 Emisiune de tradiții și folclor I
18,00 Umbre
18,30 Haideți să ne jucăm!
18,45 Știri * Meteo * Sport * Publicitate * Vocea străzii
19,30 Obiectiv economic
20,30 Farmacia de serviciu - s.
21,00 Impact - emis. politică
22,00 Vânătorul american
22,30 Atracție fatală - film
0,00 Știri - rel.

ANIMAL PLANET
8,00 Lassie
8,30 Un câine cu imaginație
9,00 Hollywoos Safari
10,00 Aventurile vânătorului de crocodili
11,00 Spectacolul naturii
12,00 Zig & Zag
13,00 Cazurile judecătorului Wapner
14,00 Aventurile vânătorului de crocodili
15,00 Medic de animale
15,30 Spectacolul naturii
16,30 Acvanauții
17,00 Cazurile judecătorului Wapner
18,00 Aventurile vânătorului de crocodili
18,30 Salvați animalele!
19,00 Urgențe veterinare
19,30 Spectacolul naturii
20,00 Vânătorul de crocodili
21,00 Rezervația rinocerilor
22,00 Urgențe veterinare
23,00 Leii din Etocha
0,00 Salvați și salvatori - 2 ep.
1,00 Urgențe veterinare - 2 ep.

BUDAPESTA 1
6,42 Matinal; 6,45 Lumea satului; 7,00 Magazin matinal; **9,30 Bestia** - s.; 10,00 Doar astăzi - mag. distractiv; **10,30 Vacanță fericită** - s.; **11,30 Totul pentru iubire** - s.; 13,00 Magazin informativ; 14,00 Magazin regional; **14,55 Moștenirea familiei Guldenburg** - s.; 15,40 Câmpuri de luptă - doc. Anglia; **16,40 Thema**; 17,00 Punct verde - em. ecologie; 17,30 Box; 17,55 Jurnale regionale; 18,05 Fotbal - campionatul Ungariei; 20,30 Jurnal; **21,00 Pietre prețioase** - F. tv SUA 2/1, cu Anette O' Toole; 23,10 Știri; 23,20 Actual; 23,40 Puțin cunoscut? ; Török Adam și formația RABB; **1,05 Până la capătul drumului** - F., SUA,

BUDAPESTA 2
9,30 Povestirile mileniului; 10,00 Salon maghiar; 10,30 Donizetti - Rita; 11,20 Sărutul muzei; 12,00 Pământul împrumutat; 12,30 Cufăr - Australia; **13,00 Hotel Paradis** - s.; 14,00 Magazin informativ; 15,00 1100 ani în centrul Europei; 15,30 Festival de operetă; 16,00 Show juridic; 16,30 Casa maghiară; 17,00 Strada școlii; 18,30 Fan; 19,00 Cerc familial; 20,10 Inariport; 20,40 Desene animate; 21,00 Jurnal; 21,30 Secolul nostru; 22,00 Ungaria 2000; 22,30 Lupte libere CE; 23,30 Ora de închidere; **0,30 Dosarele X** - s.;

PRODUCATORI AGRICOLI
SĂMÂNȚA CERTIFICATĂ de HIBRIZI de PORUMB KISKUN
PREȚ DE EXCEPȚIE LA 33.000 LEI/KG PT. PRODUCȚII DE EXCEPȚIE
13,6-15,2 to/ha
- producții de excepție în condiții de secetă - rezistență la secetă și stres
Nu uitați! – Contractăm producția de porumb-boabe.
Soiuri rezistente la secetă!
Reprezentanți zonali:
HONDEA IOAN (Ineu) tel.: 511047; 512922
SZABO ZOLTAN (Chișineu Criș) tel.: 523062; 094-782530
NAGY IOAN (Pecica) tel.: 469224; 094-812518
KISKUN ROMÂNIA
ORADEA, Aleea Rogerius 6B, ca. 108
tel./fax: 059/465115, tel.: 059/156431
GSM: 094/545327, 094/545326
Depozit central: Biharia, str. Salcâmului nr. 10, tel.: 098/600.163

VĂ RECOMANDĂM
TVR 2
20,25 OMUL INVIZIBIL - SF, SUA, 1933
ANTENA 1
20,00 PASIUNE PERICULOASĂ
- thriller, SUA, 1981

PRIMA
7,00 Karaoke Show - rel.
8,00 Dimineața cu Prima
12,00 Celebri și bogați - s. rel.
13,00 Dosarele Y
14,00 De colo colo - Magazin turistic
14,30 Apel de urgență - rel.
15,00 Vacanță a la Petrișor
15,30 Motor
16,00 Real TV - rel.
16,30 Exploziv - rel.
17,00 Special - doc.
18,00 Focus * Sport * Meteo
18,30 Camera ascunsă
19,00 Real TV
19,30 Exploziv
20,00 Kickboxer - acțiune, SUA, 1989, cu Jean Claude Van Damme
21,30 Exploziv
22,00 Frasier - s.
23,00 Special
0,30 Film artistic

TELE 7 ABC
7,00 Știri
7,10 Bună dimineața, România
9,00 Dincolo de anul 2000 - documentar - rel.
10,00 Știri
10,30 Senzațional - rel. Cu Dan Diaconescu
11,30 Economic ABC
12,00 Reporter Tele 7 - rel.
12,30 24 din 24 - rel.
13,00 Ora unu a venit - rel.
13,15 Lumea misterelor - rel.
14,45 Telemedicina - rel.
15,00 Știri
15,45 Post Meridian
18,00 Documentar
18,55 Pariul Trio
19,00 Dincolo de anul 2000 - doc.
20,00 Telejurnal
20,35 Economic ABC
20,50 Gura lumii
21,00 Senzațional. Cu Dan Diaconescu
21,40 Pariul Trio
22,00 Linia întâi
0,00 Știri
0,30 Concert
1,35 Teleshopping
1,45 Telejurnal - rel.
2,30 Economic ABC - rel.
2,50 Gura lumii - rel.
3,00 Dincolo de anul 2000 - rel.

HBO
10,00 Interviu pe scaunul electric - comedie, SUA, 1987, cu Kathleen Turner, Burt Reynolds
11,45 Jucătorii de baseball - comedie, SUA, 1993
13,30 Așa e viața - dramă, SUA, 1998, cu David Lovgreen
15,00 Concert Backstreet Boys
16,00 Interogatoriul - thriller, SUA, 1998, cu Tony Martin
17,45 Totul despre sex - s.
18,15 Reacție în lanț - acțiune, SUA, 1996, cu Keanu Reeves
20,00 Șapte ani în Tibet - dramă, SUA, 1997, cu Brad Pitt
22,15 Ultima cină - comedie, SUA, 1995
23,45 Jack Fulgerătorul - comedie, SUA, 1994, cu Paul Hogan
1,30 Desene animate - **Spawn**

DISCOVERY
10,00 Jurassica
10,30 Salvați animalele
11,00 Operațiune pe orbită
12,00 Cele mai bune automobile britanice
13,00 Dezastre
13,30 Vânătorii de fantome
14,00 Nebuni pe roți
14,30 Flightline
15,00 Ce-ar fi dacă?
16,00 Aventuri la pescuit cu Rex Hunt
16,30 Povestiri despre supraviețuire în Australia
17,00 Aventuri la pescuit cu Rex Hunt
17,30 Discovery astăzi
18,00 Conexiuni
19,00 Bătălii aeriene
20,00 Rezervații naturale: Rezervația lebedelor
20,30 Discovery astăzi
21,00 Hoții îndrăznești
22,00 Dosarele FBI: Șoarecele și pisica
23,00 Criminaliștii: Trafic cu droguri
0,00 Război și civilizație: Bătălia pentru Berlin
1,00 Deschizătorii de drumuri: Afganistan
2,00 Știința ultra-modernă: Accidente aviatice
2,30 Discovery astăzi
3,00 Conexiuni

TV INTERNAȚIONAL
21,30 S-a întâmplat... azi
21,35 Revista presei
21,40 Practic Info
22,00 Jurnal * Curs valutar * Meteo
22,30 Geopolitica
23,30 Garantat 100%
0,10 Casa mea
0,50 Muzică

ATOMIC TV
7,00 Selector
10,25 Reactor
10,30 Atomic Café - rel.
11,00 Atomix cu Tudor - rel.
14,00 Interactiv
15,55 Reactor
16,00 Metropolis cu Dinu - rel.
17,00 Selector
19,00 Atomix cu Andreea
21,55 Reactor
22,00 Hai Hui - rel.
22,30 Selector
23,00 Klub Bizzar - rel.
0,00 Insomnia

TV 2
7,00 Ediție matinală; 7,30 Bună dimineața, Ungaria!; **9,30 Vipera** - s.; **10,15 Înger sălbatic** - s.; **11,00 Misterioasa doamnă** - s.; 12,00 Ofertă directă; 12,30 Ajută-te singur! 12,55 Ura, călătorim!; 13,10 Salon auto; **13,35 Riviera** - s; **14,00 Bogați și frumoși** - s.; **14,25 Fuga lui Jane** - f. SUA, cu Joanna Kerns; **16,10 Mac Gyver** - s.; **17,00 Sunset Beach** - s.; **17,45 Înger sălbatic** - s.; **18,40 Camila** - s.; 19,30 Fapte; 20,00 Roata norocului; **20,30 Vipera** - s.; 21,00 Friderikusz - Întâlnirea clasei; 23,00 Bună seara, Ungaria!; **23,45 Invadatorii - Se naște o nouă rasă** - f. SF SUA 2/1.

PRO 7
7,00 Galileo; 7,20 SAM - magazin; 7,45 Taff-magazin; **8,10 Simpsonii** - s.; **8,35 Mallorca** - s.; **9,05 Cine-i șeful?** - s.; **9,35 Supermămicile** - s. SUA; **10,05 Family Thing** - dramă SUA, 1996; **12,00 Diagnostic - crimă** - s.; **13,00 Matlock** - s.; 14,00 Sam - magazinul amiezii; 15,00 Talkshow-uri; 18,00 Taff - magazin; **18,25 Sub un acoperiș** - s.; **19,00 Simpsonii** - s.; **20,00 Fam. Bundy** - s.; 20,30 Galileo - magazin; 20,55 Știri, sport, meteo; 22,55 Știri; **21,15 Spioni ca noi** - comed. SUA, 1985, cu Chevy Chase, Dan Aykroyd; 23,20 Switch show; 23,45 Reporterii - mag.; **0,45 Pure Danger** - f. act. SUA, 1995, cu C. Thomas Howell

RTL
7,00 Magazin matinal; 7,30 Bună dimineața; 8,00 Magazin matinal; **8,30 Bogați și frumoși** - s.; **8,55 Între noi** - s.; **9,25 Vremuri bune...** - s.; 10,00 Dimineața mea - magazin; 11,30 Sabrina talk; 12,30 Duelul fa miliilor - conc. tv; 13,00 Magazinul amiezii; 14,00 Talkshow-uri; **18,00 Dădaca** - s.; **18,30 Între noi** - s.; 19,00 Bună seara RTL; 19,30 Exclusiv - vedete; 19,45 Știri; 20,10 Exploziv - mag.; **20,40 Vremuri bune, vremuri rele** - s.; **21,15 Polițiști pe motociclete** - s. acțiune, pol. Germ. 2000; **22,15 Balko** - s.; **23,15 Santinela** - s. Germania; **0,15 Antohny Dellaventura** - s. SUA, 1988 cu Danny Aielo; 1,00 Știri; **1,30 Golden Girls** - s.

TV 5
14,05 Magazin; **15,15 Sabine** - s.; 17,15 Întrebări TV 5; 17,30 Teleturism; 18,05 Piramide; 18,30 Întrebări pentru campion; 19,00 Jurnal TV5; **19,15 Sabine** - s.; 21,00 Jurnal Elveția; 21,30 Jurnal; 22,05 Marile zile ale secolului - Documentar ; **23,15 Maria Vandamme** - s.; 1,00 Jurnal

EUROSPORT
9,30 Ciclism - turul Aragonului 2000; 11,00 Moto Trian Indoor-Bozen; 12,00 Auto Indy Car-Nazareth; 13,00 Motocros - Valkenswaard; 13,30 Snowboard; 14,00 Tenis - turneu ATP Estoril în direct; 17,30 Ciclism - turul Aragonului, et. 2; 19,00 Moto - Trial, Madrid (Spania); 20,00 Motorsport - magazin; 21,00 Biliard CM pe echipe; 23,00 Box; 0,00 Sumo - Osaka (Japonia); 1,00 Motorsport magazin

VĂ RECOMANDĂM
ACASĂ
22,00 OMUL VINERI - aventură/dramă, Anglia, 1975
Film inspirat din celebrul roman „Robinson Crusoe", de Daniel Defoe, selecționat în competiția oficială a Festivalului de la Cannes, unde finalul - absolut inedit - a produs anumite controverse.
Crusoe își face un țel în viață din convertirea lui Vineri la creștinism, dar aceste sforțări pălesc prin comparație cu eforturile pe care le face pentru a fi acceptat de ceilalți membrii ai tribului. De fapt, datorită priceperii lui Vineri, Crusoe este cel care sfârșește sclav ...

CONTOR ZENNER ROMANIA S. A.
ANGAJEAZĂ:
1. Inginer de sistem: minim 1 an experiență, cunoștințe temeinice Novell, Windows (NT, 95, 98), Linux (UNIX).
2. Persoană cu studii tehnice superioare pentru implementare și consultanță software producție: experiență 5 ani, cursuri atestate utilizare PC (Windows, Office), limbi străine (engleză, germană)
3. Persoană cu pregătire și experiență în marketing & vânzări pentru promovare produse software: cursuri atestate utilizare PC
4. CTC-iști cunoștințe prelucrări mecanice, măsurări lungimi, maxim 45 ani
Rugăm depuneți scrisoare de intenție și CV detaliat la adresa Arad, str. Bodrogului nr. 2-4, tel/fax 057/214336/214345 (2967431)

TVR 1

7,00 Matinal național
9,00 TVR Iași
10,00 Hiller și Diller - rez.
10,25 Impas în doi - rel.
11,05 TVR Cluj-Napoca
12,05 Tezaur folcloric - rel.
12,55 TVR Timișoara
14,00 Jurnal
14,15 CiberFan
14,30 Destinul unei națiuni. Mari oameni politici și diplomați: Gheorghe Tătărescu
15,00 Conviețuiri
16,00 Scena
16,30 Librăria pe roți
17,00 Fereastră spre America
17,30 Casa mea
18,10 Corect!
18,20 Orice e posibil - s.
18,45 Hiller și Diller - s.
19,10 Avanpremieră. Știri
19,15 Sunset Beach - s.
20,00 Jurnal * Meteo * Sport
20,55 Teatrul Național de Televiziune prezintă: Căsătorie imposibilă - de Alex. Ștefănescu. Ep. 4. Cu Maia Morgenstern, Mircea Rusu
22,00 Reflecții rutiere
22,15 Bâlciul deșertăciunilor - ep. 5
23,10 Jurnalul de noapte
23,25 Punct ochit
0,25 Rock la miezul nopții

TVR 2

7,00 Femeia misterioasă - rel.
7,45 Alfred Hitchcock prezintă... - rel.
8,35 Care pe care - rel.
9,30 Enigmatică, Terra - rel.
10,05 Mit și istorie - rel.
10,50 Orizont spiritual - rel.
11,20 Start Rec - rel.
12,05 Ferma - rel.
13,05 Desene animate
13,30 Tribuna partidelor parlamentare
14,00 Toți, împreună
14,45 Știri
14,50 Desene animate
15,15 Care pe care!
16,00 Trupa DP 2
17,25 Femeia misterioasă - s.
18,15 Se întâmplă acum!
18,45 Telejurnal TVR 2
19,20 Antologia jocului
19,35 Katia - dramă, Franța, 1960, cu Romy Schneider
21,10 Turnul de control
21,55 Călătorind prin țară
22,10 Alfred Hitchcock prezintă ... „Adelaide Winters" - s.
23,00 Știri
23,05 Știri bancare și bursiere
23,10 Spațiul francofon. Ritmuri și dansuri
23,40 Desene animate - rel.
0,05 TVM. Mesager

PRO TV

7,00 Bună dimineața, Pro TV e al tău!
10,00 Tânăr și neliniștit - rel.
10,45 Cursa cea mai lungă - s.
11,30 Jake și grăsanul - s., rel.
12,30 Dădaca - s., rel.
12,50 Știrile Pro TV
13,05 La răscrucea destinului - dramă, SUA, 1997, cu Grant Shaw, Cicely Tyson
14,35 Antrenament de lux - f. rel.
16,10 Tânăr și neliniștit - s.
16,55 Sens unic
17,00 Știrile Pro TV
17,30 Cursa cea mai lungă - s.
18,20 Dădaca - s.
18,50 Chestiunea zilei
19,00 Știrile Pro TV
19,50 Chestiunea zilei
20,00 Compromisul - dramă, SUA, 1994, cu Susan Sarandon, Nick Stahl
21,55 Știrile Pro TV
22,00 Chestiunea zilei
23,30 Știrile Pro TV
0,00 Jake și grăsanul - s. rel.
1,00 La răscrucea destinului - f., rel.
2,30 Știrile PRO TV
3,30 Cursa cea mai lungă - s. rel.
4,30 Babylon 5 - s. rel.

TV ACASĂ

6,15 Știrile de Acasă - rel.
6,45 Dragoste și putere - rel.
7,15 Acasă la bunica - rel.
7,30 Căsuța poveștilor - rel.
7,45 Copilul adus de mare - rel.
8,30 Maria Isabel - rel.
9,15 90-60-90 Fotomodele - rel.
10,15 Femeia vieții mele - rel.
11,00 Sânge din sângele meu - rel.
11,50 Harlow - f., rel.
14,00 Antonella - s.
14,45 Verdict: crimă! - s.
15,35 Dragoste și putere - s.
16,00 Copilul adus de mare - s.
17,00 Desene animate
17,10 Acasă la români - muzică populară
17,15 Acasă la bunica - rețete culinare
17,30 Maria Isabel - s.
18,30 Știrile de Acasă
19,05 Sânge din sângele meu - s.
20,00 90-60-90 Fotomodele - s.
21,00 Femeia vieții mele - s.
22,00 Omul vineri - aventură/dramă, Anglia, 1975, cu Peter O'Toole
0,05 Dragoste și putere - rel.
0,30 Verdict: crimă! - s.
1,20 Profesiunea mea, cultura - rel.

ANTENA 1

7,00 Observator
8,00 Dimineața devreme
10,00 Știri
10,10 Tropical Heat - s.
11,00 Prietenul din vis - comedie, SUA, 1991
13,00 Știri
13,15 L.A. Doctors - s.
14,00 Camila - s.
15,00 Hochei: Progym Gheorgheni-Rapid București
17,55 Divertisment Vouă
18,00 Intrigi în Paradis - s.
19,00 Observator
19,55 Divertisment Vouă
20,00 Al șaptelea manuscris - s.
21,00 Brigada mobilă
21,30 Prezentul simplu
22,00 Observator
22,25 Divertisment Vouă
22,30 Marius Tucă Show
1,00 Navarro - rel.
2,30 L.A. Doctors - rel.
3,30 Tropical Heat - rel.
4,30 Intrigi în Paradis - rel.
5,30 Hombres - Războiul sexelor - s.

TV ARAD

7,00 Observator
8,00 Știri TVA - rel.
8,30 Club T - rel.
9,50 Anunțuri - rel.
10,00 Știri
10,10 Tropical Heat - s.
11,00 Prietenul de vis - comedie, SUA
13,00 Știrile amiezii
13,15 L.A. Doctors - s.
14,00 Camila - s.
15,00 Hochei în direct: **Progym Gheorghieni - Rapid București**
17,50 Anunțuri
18,00 Viața spirituală
18,30 Știri TVA
19,00 Observator
20,00 Fiți cu ochii pe noi
21,20 Anunțuri - rel.
21,30 Știri TVA
22,00 Observator
22,25 „Vouă"
22,30 Marius Tucă Show
În continuare programul este identic cu cel al Antenei 1.

TV INTERSAT

9,00 Deschiderea programului
9,15 Revista presei
9,45 Horoscop
9,50 Dulce ispită - s.
10,30 Desene animate - Cartuna show
11,00 Știri - rel.
11,30 Mistere, farmece și miracole
12,00 Intenția - f. rel.
13,30 Obiectiv economic - rel.
13,45 Comorile lumii - rel.
14,00 Emisiune în limba maghiară - rel.
15,00 Trei ceasuri rele - rel.
16,00 Desene animate - Aventurile lui Huck Finn
16,30 Audio Star și invitații săi - emisiune de muzică populară
18,30 Haideți să ne jucăm
18,45 Știri * Meteo * Sport * Publicitate * Vocea străzii
19,30 Destine - emisiune în direct
20,30 Farmacia de serviciu - s.
21,00 Microb - emisiune în direct
22,30 Centura lui Orion - film

ANIMAL PLANET

8,00 Lassie: Trenuri, bărci și avioane
8,30 Un câine cu imaginație
9,00 Hollywood Safari
10,00 Aventurile vânătorului de crocodili
11,00 Spectacolul naturii
12,00 Zig & Zag
12,30 Păsările
13,00 Cazurile judecătorului Wapner
14,00 Aventurile vânătorului de crocodili
15,00 Medic de animale
15,30 Spectacolul naturii
16,30 Acvanauții
17,00 Cazurile judecătorului Wapner
18,00 Aventurile vânătorului de crocodili
18,30 Salvați animalele!
19,00 Urgențe veterinare
19,30 Spectacolul naturii
20,00 Aventurile vânătorului de crocodili
21,00 Minunile naturii
21,30 Really Wild Show
22,00 Urgențe veterinare
23,00 Șobolanii printre noi

BUDAPESTA 1

6,42 Lumea satului; 7,00 Bună dimineața; **9,30 Bestia** - s; 10,00 Doar astăzi - emis. distract.; **10,30 Vacanță fericită** - s; **11,30 Totul pentru iubire** - s.; 13,00 Magazin informativ; 14,00 Mag. minorităților; **15,00 Cursa pentru diamant** - f. TV SUA; 16,30 Secretele oceanului aerian - 4; 17,00 În sănătatea ta! ; 17,30 Înainte de Paște; 18,00 Jani merge acasă; 18,30 Emis. de lb. maghiară; 19,00 Știri; 19,55 Sunete de bază; 20,00 Gálvölgyi Show; 20,30 Știri; 21,00 Povestirile mileniului; **21,30 Poarta raiului** - f. acț. Germ.; 23,00 Știri; 23,10 Actual; 23,30 Sunete de bază; 23,55 Fanii; **0,05 Twin Peaks** - s.

BUDAPESTA 2

9,30 Magazinul poliției; 10,25 Dirijorul; 11,30 Prezentul timpurilor trecute; 12,00 Telenoroc 12,30 Elan; **13,05 Vin și putere** - s.; 13,35 Viitorul oazei terestre - doc.; 14,00 Știri; 14,05 Magazin informativ; 15,05 Piața centrală - Szekszard; 16,35 În doi; 17,10 Strada școlii; 18,30 Chiar așa!; 19,00 Telesport; 20,40 Desene animate; 21,00 Știri, sport; 21,30 Îmbrățișează un copac - doc.; **22,30 Atlantis** - f. tv SUA 2/2

HÂRTIE AMBALAJ

Vindem hârtie pentru ambalat produse alimentare și nealimentare.

TELEFON 094.853.847

VĂ RECOMANDĂM

PRO TV. 20,00

COMPROMISUL - dramă, SUA, 1994

Mag Singer are șapte copii mari dar șase dintre ei au plecat de acasă, așa că femeia simte că pierde controlul familiei sale. Ea suferă de așa-numitul „sindrom al cuibului gol" și se simte complet inutilă și lipsită de scop în viață acum, după plecarea copiilor. Soțul ei, Patrick, e inventator și are o maladie care îi provoacă orbire temporară în perioade de stress. Din cauza nevrozei soției, s-a îndepărtat de ea și locuiește în biroul lui. Într-o noapte, Mag visează că unul dintre copii este în pericol, iar a doua zi află că o grupare teroristă a aruncat în aer barăcile soldaților americani trimiși în Sinai pentru menținerea păcii. Fiul ei, Percival, se află în unitatea respectivă, dar oficialitățile nu au făcut încă bilanțul victimelor și nici nu au terminat identificarea lor. Toată familia se adună pentru a aștepta împreună vești despre Percival.

PRIMA

7,00 Karaoke Show - rel.
8,00 Dimineața cu Prima
12,00 Celebri și bogați - s., rel.
13,00 Dosarele Y
14,00 De colo colo
14,30 Apel de urgență
15,00 Vacanță la Petrișor
15,30 Motor
16,00 Real TV
16,30 Exploziv
17,00 Special
18,00 Focus * Sport * Meteo
18,30 Camera ascunsă
19,00 Real TV
19,30 Exploziv
20,00 Dincolo de stele - dramă, SUA, 1989
21,30 Nadine Show
22,15 Frasier - s.
23,00 Suflete dezgolite - thriller, SUA, 1995
1,00 Film artistic

TELE 7 ABC

7,00 Știri
7,10 Bună dimineața, România
9,00 Dincolo de anul 2000 - doc.
10,00 Știri
10,15 Teleshopping
10,30 Senzațional - rel.
11,30 Economic ABC - rel.
11,50 Gura lumii - rel.
12,00 Linia întâi - rel.
14,00 Îți mai aduci aminte, Doamnă?- rel.
15,00 Știri
15,30 Domino
17,00 Dincolo de anul 2000 - doc.
19,00 În justiție
20,00 Telejurnal
20,35 Economic ABC
20,50 Gura lumii
21,00 Senzațional cu Dan Diaconescu
22,00 Țara de dincolo de București
0,00 Știri
0,30 Tentații
1,00 Concert
1,35 Teleshopping
1,45 Telejurnal - rel.
2,30 Economic ABC
2,50 Gura lumii - rel.
3,00 Documentar
4,00 Țara de dincolo de București - rel.

HBO

10,00 Jucătorii de baseball - comed., SUA, 1993
11,45 Interogatoriul - thriller, SUA, 1998
13,30 Dragă, am micșorat copiii! - s.
14,15 Speed 2: Croazieră infernală - acț., SUA, 1997
15,45 Incognito - thriller, SUA, 1997
16,15 Două zile în Los Angeles - acț., SUA, 1996
18,00 Sabrina - dragoste, SUA, 1995
20,00 Hacker-ul - thriller, SUA, 1998
21,30 Concert - Backstreet Boys
22,30 Al patrulea protocol - acțiune, SUA, 1987
0,30 Detectivul Fantomă - comed., SUA, 1997
2,30 Jack Fulgerătorul - comed., SUA, 1994

DISCOVERY

10,00 Jurassica: Monștri
10,30 Salvați animalele
11,00 Piscurile Anzilor
12,00 Eco Challenge '97
13,00 Dezastre
13,30 Vânătorii de fantome
14,00 Nebuni pe roți
14,30 Flightline
15,00 Pionierii poștei aeriene
16,00 Aventuri la pescuit
16,30 Povestiri despre supraviețuire
17,00 Aventuri la pescuit
17,30 Dezastre
18,00 Conexiuni
19,00 Revolta din Portul Chicago
20,00 Bătălia pentru planetă
20,30 Dezastre
21,00 În căutarea originilor omului
22,00 Vânătorul de crocodili
22,30 Veterinari în Africa
23,00 Spitalul de urgență
0,00 Misiuni SEALS
1,00 Criminaliștii
2,00 Rezervația focilor
2,30 Dezastre
3,00 Conexiuni

TV INTERNAȚIONAL

21,30 S-a întâmplat... azi
21,35 Revista presei
21,40 Avocatul dumneavoastră
22,00 Jurnal * Curs valutar * Meteo
22,30 Art Mania
23,15 Retro TV
0,10 Românii de lângă noi
0,35 Muzică

ATOMIC TV

7,00 Selector
10,25 Reactor
10,30 Cybernet
11,00 Atomix cu Ina - rel.
14,00 Interactiv
15,55 Reactor
16,00 Vot
17,00 Selector
19,00 Atomix cu Andreea
21,55 Reactor - știrile zilei
22,00 Album Show
23,00 Vibrații - rel.
0,00 Insomnia

TV 2

7,00 Magazin matinal; 7,30 Bună dimineața Ungaria!; **9,30 Plin de viață** - s.; **9,55 Înger sălbatic** - s.; **10,45 O femeie misterioasă** - s.; 11,35 Ofertă directă; 12,05 Mila, superstar; 12,30 Fereastră spre Europa; **13,10 Clinica veterinară** - s.; **13,35 Riviera** - s.; **14,00 Bogați și frumoși** - s.; **14,25 Fărâma de onoare** - F., SUA; **16,10 Mac Gyver** - s.; **17,00 Sunset Beach** - s.; **17,45 Înger sălbatic** - s.; **18,40 Vipera** - s.; 19,30 Fapte; 20,00 Roata norocului; **20,30 Camila** - s.; 21,00 Darido - show; 22,45 Bună seara, Ungaria!; **23,30 Spionul** - thriller, SUA, cu Bruce Greenwod; **1,10 Pantofi roșii** - s. erotic.;

PRO 7

7,10 Sam - magazin; 8,00 Taff - magazin; 8,25 Desene animate; **8,50 Mallorca** - s.; **9,20 Cine-i șeful?** - s.; **9,20 Super mămicile** - s.; **10,20 Teen Lover** - comed., SUA, 1989 cu John Cusack; **12,00 Diagnostic: crimă** - s.; **13,00 Matlock** - s.; 14,00 SAM - magazin; 15,00 Talkshow-uri; 18,00 Taff magazin; **18,25 Sub un acoperiș** - s.; **19:00 Simpsonii** - s.; **20,00 Fam. Bundy** - s.; 20,30 Galileo - magazin; 20,55 Știri, sport, meteo; **21,15 Top Jets** - act., SUA, 1997, cu Robert Patrick, Rutger Haner; **23,10 Executive Command** - acțiune, SUA, 1996, cu Michael Dudikoff; **0,55 Fox Hunter** - acțiune, H.K., 1995;

RTL

7,00 Matinal; 7,30 Bună dimineața; 8,00 Matinal; **8,30 Bogați și frumoși** - s.; **8,55 Între noi** - s.; **9,25 Vremuri bune ...** - s.; 10,00 Dimineața mea - mag.; 11,30 Sabrina talk; 12,30 Duelul familiilor - conc. tv; 13,00 Magazinul amiezii; 14,00 Talk-show-uri; **18,00 Dădaca** - s.; **18,30 Între noi** - s.; 19,00 Bună seara! - magazin; 19,30 Exclusiv; 19,45 RTL Aktuell; 20,10 Exploziv - magazin; **20,40 Vremuri bune, vremuri rele** - s.; **21,15 Vecin diabolic** - comed. Germ. 2000; 23,15 7 zile, 7 capete - retrospectivă veselă; 0,15 Planet Comedy; 1,00 Știri; **1,30 Fete de aur** - s.

TV 5

13,05 Întrebări; 15,15 Maria Vendamme - s.; 17,00 Jurnal TV 5; 17,15 Întrebări; 17,30 Magazin; 18,05 Piramide; 18,30 Întrebări pentru campion; 19,00 Jurnal TV 5; 19,15 Maria Vendamme - s.; 21,00 Jurnal Belgia; 21,30 Jurnal France 2; 22,05 Diva - s.; 23,00 Jurnal TV 5; 23,15 Divertisment; 2,00 TV 5 Info

EUROSPORT

7,00 Moto - MP al Japoniei, în direct; 8,00 Moto - CM 500 cmc, în direct; 9,00 Moto - CM 250 cmc, în direct; 10,30 Auto - Mașini sport; 11,30 Ciclism montan; 12,00 Moto CM - Suzuka; 14,00 Fotbal cupa UEFA - semifinala; 16,00 Ciclism - Țara Bascilor et 5 și 6; 18,00 Fotbal Eurosport Dream Team; 18,30 Formula 3000 Imola (IT); 20,00 Moto CM - magazin; 21,00 Curling CM - semifinala femei; 23,00 Box; 0,00 Sportcentre; 0,15 Bowling- Abu Dhabi.

RADIO ARAD & RADIO CONTACT (99,1 MHz)

5,00-8,00 Lupta cu somnul; 8,00-10,00 Bună dimineața, Arad!; 10,00-12,00 Tovarășii mei; 12,00-14,00 Pulsul zilei; 14,00-15,00 Radio Magazin - Deutsche Welle; 15,00-17,00 Contact FM; 17,00-18,00 Atenție mare; 18,30-19,00 Născuți pentru muzică; 19,00-19,30 Bună seara, Arad!; 19,30-20,00 Viața spirituală; 20,00-20,15 Fanta Fiesta; 20,15-22,00 Seară de seară 22,00-5,00 Vineri seară nu mi-e somn;

RADIO PRO FM (92,1 MHz)

1,00-3,00 MINISTRY OF SOUND SESSION cu Mihai Gurei; **3,00-5,00 MUZICĂ; 5,00-5,30 BULETIN DE ȘTIRI** la fiecare sfert de oră; **5,30-8,00 PRO FM PÂNĂ LA UNU** cu Nono Semen și Laura Călăceanu; **7,00-10,00 PRO FM PÂNĂ LA UNU** cu Cătălin Lăpușcă; **10,00-13,00 PRO FM PÂNĂ LA UNU** cu Mihai Dobrovolschi; **13,00-14,00 13-14 CU ANDREI** cu Andrei Gheorghe; **14,00-17,00 POFTIM PRO FM** cu Cristian Pavel, **17,00-18,00 TOP TEN PRO FM** cu George Vintilă; **18,00 - 19,00 FABRICAT ÎN ROMÂNIA** cu Andrei Gheorghe; **19,00-20,00 252.26.42** cu Călin Gheorghe; **20,00-23,00 LATINO PARTY**

RADIO TIMIȘOARA

6,00 Ceasurile dimineții; 8,00 Muzică populară cu dedicații; 9,00 Cânt din suflet; 10,00 Radio-circuit; 11,00 Gramofon; 12,00 Miez de zi la polul vest; 13,00-16,00 Emisiune în lb. germană, maghiară, sârbă; 16,00 Radio cocktail; 18,00 Actualitatea radio; 18,10 România 2000 plus; 19,00 Radiojurnal; 19,15 Idei în dialog; 20,05 Călătorie în lumea poveștilor; 20,15 Istoria muzicii rock; 21,00 Curierul de seară; Știri: 6,00; 7,55; 11;00; 12,50; 17,00; 20,00; 21,00; 21,55. **Radio Jurnal:** 7,00; 16,00; 19,00.

RADIO SEBIȘ

6,00 Matinal „21"
9,00 Alo, tu alegi!
10,00 Cafeaua de zece
12,00 Magazin „21"
14,00 Astăzi te sărbătorim - muzică populară și dedicații muzicale
15,00 Secvența „21"
18,00 La mulți ani! - dedicații muzicale
19,00 Rock Da Hause
20,00 Adina și Pamela Șou
22,00 Club „21"
0,00 Telefonul îndrăgostiților

TVR 1

7,00 Fotbal: Rocar-F. C. Național - rez.
7,25 Omul de nicăieri - s., rel.
8,10 Dinastia Strauss - s.
9,10 Desene animate
10,00 Vă place filmul?
10,30 Art-mania
11,15 Garantat 100%
12,00 Muzica da capo al fine
12,45 Lumea și noi
13,15 Arca Marinei... în Spania
15,30 Auto Club
16,00 Fotbal Divizia A: Dinamo București-Ceahlăul Piatra-Neamț
18,00 Teleenciclopedia
19,00 Perechea potrivită
19,30 Carol și compania - ep. 24
20,00 Jurnal * Sport * Meteo
20,30 Surprize, surprize
22,30 Niciodată nu este prea târziu - ep. 2
23,20 Jurnal
23,25 Săptămâna sportivă
23,35 Văduvele - comed. 1998, coproducție. Cu Ornella Mutti, Katja Flint, Eva Mattes

TVR 2

7,00 Femeia misterioasă - rel.
7,45 Special '98
8,35 Care pe care - rel.
9,15 Osia lumii
9,45 Lumea de mâine. Star Trek
12,00 Arta apărării
12,30 Doi ani în Galapagos - doc.
13,25 Un popas pe săptămână
13,40 Sabrina, vrăjitoare la 17 ani - s.
14,05 Desene animate
14,25 Știri
14,30 Atlas
15,00 Insula - acțiune, Franța, 1990 - ultima parte
16,35 Top TVR 2
17,40 Timpul trecut: Conspirația - doc. istoric
18,30 Videoclipuri
18,45 Telejurnal TVR 2
19,00 Lumini și umbre - ep. 5
19,50 Omul și muzica - doc.
20,25 Povestiri de la Hollywood - Heidi Fleiss (I)
21,15 Familia și legea - ep. 4
22,00 Fotbal: Meci din Campionatul Spaniei
23,55 Integrale Boyz II Men
0,05 TV Mesager

PRO TV

7,00 Desene animate
9,00 Tânărul Hercule - s.
10,00 Lois și Clark - s.
10,45 Promotor
11,20 www.apropo.ro - magazin
12,00 Profesiunea mea, cultura
12,55 Știrile Pro TV
13,05 Susan - s.
13,30 Dharma și Greg - s.
14,00 Fotbal Divizia A: **F. C. Brașov-Rapid**, în direct
16,00 Ce se vede - emisiune de Ada Rosetti
16,30 Profashion
17,00 Amenințarea - f. SUA, 1991
19,00 Știrile Pro TV
19,30 Chestiunea zilei - retrospectiva săptămânii
20,15 Dezmoștenițiii din Little Odessa - f. SUA, 1994, cu Tim Roth, Edward Furlong, Moira Kelly, Vanessa Redgrave
22,15 Vacanța mare la Pro TV
23,15 Golurile etapei Divizia A Ursus
23,20 Echipa condamnaților - s.
0,10 Playboy: Instantanee erotice - ultimul episod
1,00 Amenințarea - rel.
2,30 Ce se vede - rel.
3,00 ProMotor - rel.
3,30 www.apropo.ro - rel.

TV ACASĂ

6,15 Știrile de Acasă - rel.
6,45 Dragoste și putere - s., rel.
7,15 Acasă la bunica - rel.
7,30 Căsuța poveștilor - rel.
7,45 Copilul adus de mare - s., rel.
8,30 Maria Isabel - rel.
9,15 90-60-90 Fotomodele - rel.
10,00 Femeia vieții mele - s., rel.
10,45 Sânge din sângele meu - rel.
11,30 Guadalupe - f., rel.
12,15 Căsătorie cu peripeții - f., rel.
14,00 Acasă la români - muzică populară
14,30 la-mă acasă! - emisiune cu și despre animale
15,00 Doctorul casei
15,30 Dragoste și putere - s.
16,00 Copilul adus de mare - s.
17,00 Prăjiturica - s.
17,30 Maria Isabel - s.
18,30 Acasă cu Ruxandra Săraru - emisiune cu și despre femei și problemele lor
19,30 Acasă la români - muzică populară
21,00 Vulturul a aterizat - f. Anglia, 1976, cu Michael Caine, Donald Sutherland
23,15 Latino senzațional - divertisment
0,55 Dragoste și putere - rel.

ANTENA 1

8,00 Aventuri în junglă
8,30 Averi fabuloase
9,30 Kelly - s.
10,00 Casa de piatră
10,30 Roata de rezervă
11,00 Orient Expres
13,00 Aventuri în Miami - s.
14,00 Gator - f. SUA, 1976, cu Burt Reynolds
15,45 Tenis - Cupa Davis - deschiderea oficială a meciului de dublu
17,30 Clanul Popeștilor - divertisment
17,55 Fashion Club
18,00 Intrigi în Paradis - s.
19,00 Observator
20,00 Vulturul negru - f. SUA, 1988, cu Jean-Claude van Damme
21,45 Observator
22,00 Latigo Smith - w. SUA, 1971
0,00 Clubul de noapte - f. SUA, 1996, cu Joe Mantegna
1,30 Emilienne - f. erotic Franța, 1975

TV ARAD

7,00 Documentar: Sălbăticia dispărută
8,00 Știri TVA - rel.
8,30 Politica fără prejudecăți - rel.
10,00 Casa de piatră
10,30 Roata de rezervă
11,00 Orient Expres - talk show realizat de Stelian Tănase
13,00 Aventuri în Miami - ep. 1
14,00 Gator - f. acț. SUA, 1976
15,45 Tenis Cupa Davis - deschiderea oficială și meciul de dublu
17,30 Clanul Popeștilor
17,55 Fashion Club
18,00 Muzică populară
18,20 Anunțuri
18,30 Știri TVA
19,00 Observator
20,00 Vulturul negru - f. SUA, 1988
21,45 Știri TVA - rel.
În continuare, program identic cu Antena 1

TV INTERSAT

9,00 Deschiderea programului
9,05 Desene animate
9,30 Impact - rel.
10,30 Emisiune de tradiții și folclor I - rel.
11,00 Știri - rel.
11,30 Din culisele grădinii zoologice
12,00 Un munte de curaj - f. pt. copii
13,30 Umbre - rel.
13,45 Sporturi - Safari
14,00 Recital Natalia Stoica și Zelea Lucaci
15,00 Obiectiv economic - rel.
16,00 Nouă Ninjia și jumate' - f.
17,30 Emisiune de tradiții și folclor II
18,00 Intersat cultural
18,30 Desene animate
18,45 Știri * Meteo * Sport * Publicitate * Vocea străzii
19,30 Divertisment cu R. Țociu și C. Palade
20,30 Casa de nebuni - s.
21,00 Muzică și film
22,30 Puștiul mafiei - film
0,00 Știri - rel.

ANIMAL PLANET

8,00 Vânătorul de crocodili
8,30 Aventurile vânătorului de crocodili
9,30 Noile aventuri ale lui Black Beauty
10,30 Un câine cu imaginație
11,30 Acvanauții
12,30 Aventurile vânătorului de crocodili
13,30 Spectacolul naturii cu Jeff Corwin: Everglades - Florida
14,00 Salvați animalele
15,00 Aventurile vânătorului de crocodili
16,00 Vedete necuvântătoare la Hollywood
18,00 Viața printre feline
19,00 Acvanauții
20,00 Aventurile vânătorului de crocodili
21,00 Vânătorul de crocodili: Elefanții Indoneziei
22,00 Urgențe veterinare - 2 ep.
23,00 Supraviețuitorii: Reptilele
0,00 Neîmblânzita Amazonie
1,00 Parada animalelor

BUDAPESTA 1

6,45 Lumea satului; 7,00 Mesajul trecutului; 9,00 Religie; 9,10 Zanzibar - emis. pt. tineri; 10,30 Dutevino; 11,00 Unde? Ce?; 11,30 Emisiunea pensionarilor; 12,00 Fereastra - mag. informativ; 13,00 Știri; 13,05 Bravo TV; 14,00 Auto - Formula 1 - MP al San Marino (Imola); 15,05 Festival de operetă 2000; 15,35 Delta - magazin de știință; 16,00 Secolul nostru; 16,30: 1100 ani în centrul Europei; 17,00 Să discutăm despre viitor; 17,20 Firme celebre; 17,50 Fotbal - Debreceni VSC-Ferencvarosi TV; 20,00 Loto-show; 20,30 Știri; 21,00 Bruhaha - emis. distractivă; **22,00 Pietre prețioase - f. 2/2** cu Anette O'Toole; 0,10 Lupte libere CE - finale

BUDAPESTA 2

8,40 Lumea satului; **9,00 Cer senin - s**; 9,45 Capodopere; **10,30 Și puricii tușesc** - f. tineri Danemarca; **12,05 Circul Humberto** - s. Cehia; 13,00 TIR - s.; **14,00 Orășelul** - s.; **14,50 Omul străzii** - f. SUA; **16,55 Compania aeriană** - s.; 17,40 Clubul trei dorințe; 18,05 Încotro; 19,00 Șlagăr TV; 19,50 I. Q. Casino; 20,45 Poveste; 21,00 Știri, sport; 21,30 Cheful adolescenților; 22,00 Lupte libere CE; 23,05 Maghiari celebri; 24,00 Dosarele X

VĂ RECOMANDĂM

PRO TV, ora 20,15: „Dezmoștenițiii din Little Odessa". Toate problemele încep când Joshua Shapira, asasin profesionist, se întoarce în cartierul său natal din Brooklyn. Criminal cu simbrie, în slujba mafiei rusești, Joshua tocmai a primit o nouă misiune. Reîntoarcerea celui plecat de multă vreme reprezintă un prilej de bucurie pentru fratele acestuia, Reuben și pentru Alla, fosta sa iubită . Există însă și persoane care nu se bucură de sosirea lui Joshua...

ANGAJĂM PERSONAL

pentru serviciu desfacere - vânzări,
cu cunoștințe bune PC. Salarizare bună.

Telefon: 253868.

(1420089)

PRIMA

7,00 Karaoke Show - rel.
8,00 Dimineața cu Prima
12,00 Celebri și bogați - rel.
13,00 Dosarele Y
14,00 De colo colo
14,30 Apel de urgență
15,00 Vacanță a la Petrișor - rel.
15,30 Motor
16,00 Real TV - rel.
16,30 Exploziv - rel.
17,00 Special - doc.
18,00 Focus * Sport * Meteo
18,30 Camera ascunsă
19,00 Real TV
19,30 Exploziv
20,00 Detectivi de elită - s.
21,00 CI5: Profesioniștii - s.
21,30 Apel de urgență
22,00 Frasier - s.
23,00 Special - doc.
0,30 Film artistic

TELE 7 ABC

7,00 Știri
7,10 Bună dimineața, România!
9,00 Dincolo de anul 2000 - rel.
10,00 Știri
10,30 Senzațional cu Dan Diaconescu - rel.
11,30 Economic ABC - rel
11,50 Gura lumii - rel.
12,00 Cutia Pandoriei - rel.
13,00 Ora unu a venit
13,15 Dincolo de stadion - rel.
15,00 Știri
15,10 Teleshopping
15,45 Post Meridian
18,00 Documentar
19,00 Dincolo de anul 2000 - doc.
20,00 Telejurnal
20,35 Economic ABC
20,50 Gura lumii
21,00 Senzațional cu Dan Diaconescu
22,00 Reporter Tele 7
22,30 Telemedicina
0,00 Știri
0,30 Concert
1,35 Teleshopping
1,45 Telejurnal - rel.
2,30 Economic ABC - rel.
2,50 Gura lumii - rel.
3,00 Dincolo de anul 2000 - rel.

HBO

10,00 Creaturile - thriller, SUA, 1994
11,45 Goana după sex - comedie, SUA, 1997
13,00 Cântec de leagăn - thriller, SUA, 1998
14,30 Tatăl miresei 2 - comedie, SUA, 1995
16,15 Totul despre sex - s.
16,45 Jocuri periculoase - thriller, SUA, 1998
18,30 Sabia magică - animație, SUA, 1998
20,00 South Central L.A. - comedie, SUA, 1996
21,30 Stargate - s.
22,15 Hacker-ul - thriller, SUA, 1998
0,00 Inseparabilii - dramă, SUA, 1998

DISCOVERY

10,00 Jurassica: Mamuții
10,30 Salvați animalele
11,00 În căutarea unor lumi dispărute
12,00 Dinozaurii
13,00 Dezastre
13,30 Vânătorii de fantome
14,00 Nebuni pe roți
14,30 Flightline
15,00 Imperiul solar
16,00 Aventuri la pescuit cu Rex Hunt
16,30 Povestiri despre supraviețuire în Australia
17,00 Aventuri la pescuit cu Rex Hunt
17,30 Discovery astăzi
18,00 Conexiuni
19,00 Lotus Elise
20,00 Știința ultra-modernă
20,30 Discovery astăzi
21,00 Accidente în lanț
22,00 Super-structuri
23,00 Deschizătorii de drumuri
0,00 Aripi: B 17
1,00 Uraganele
2,00 Capitole roșii
2,30 Discovery astăzi
3,00 Conexiuni

TV INTERNAȚIONAL

21,30 S-a întâmplat... azi
21,35 Revista presei
21,40 Practic Info. Arte
22,00 Jurnal * Curs valutar * Meteo
22,30 Scrieți-ne! Vă răspundem!
22,50 Istoria clipei
23,00 Impas în doi
23,40 Călătoria premianților
23,55 Pagini din istoria teatrului românesc

ATOMIC TV

7,00 Selector
10,25 Reactor - rel.
10,30 Cinematomic - rel.
11,00 Atomix cu Mircea - rel.
14,00 Interactiv
15,55 Reactor - știrile zilei
16,00 Rockada - rel.
17,00 Selector - muzică non-stop pe toate gusturile
19,00 Atomix cu Tudor
21,55 Reactor - știrile zilei
22,00 Atomic Café
22,30 Selector
23,00 Metropolis
0,00 Insomnia

TV 2

7,00 Magazin matinal; 8,00 Matineu; **9,30 Vipera** - s.; **10,15 Înger sălbatic** - s.; **11,00 O doamnă misterioasă** - s.; 12,00 Ofertă directă; 12,30 Ungaria, mâine; **13,10 Aeroport** - s.; **13,35 Riviera** - s.; **14,00 Bogați și frumoși** - s.; **14,25 Sărutul morții** - f. SUA; **16,10 Mac Gyver** - s. **17,00 Sunset Beach** -s.; **17,45 Înger sălbatic** - s.; **18,40 Camila** - s.; 19,30 Fapte; 20,00 Roata norocului; **20,30 Vipera** - s.; 21,00 Vitriol - Rău ori nimic; **21,55 Rosalinda** - s.; 22,30 Urmă fierbinte; 23,00 Bună seara, Ungaria!; **23,45 Echipa condamnaților** - s.; **0,40 Inamicii jurați** - s.; 1,35 Internet

PRO 7

7,45 TAFF - magazin; **8,10 Simpsonii** - s.; **8,35 Mallorca** - s.; **9,00 Cine-i șeful?** - s.; **9,30 Supermămicile** - s.; **10,05 Clinica** - comedie, SUA, 1995; **12,00 Diagnostic - crimă** - s.; **13,00 Matlock** - s.; 14,00 Sam - magazinul amiezii; 15,00 Talkshow-uri; 18,00 Taff - magazin; **18,25 Simpsonii** - s.; **19,00 Sub un acoperiș** - s. 2 ep.; **20,00 Fam. Bundy** - s.; 20,30 Galileo - magazin științific; 20,55 Știri; **21,15 Michael Collins** - dramă politică Irlanda/SUA, 1996, cu Liam Neeson, Julia Roberts; 23,55 Magazin erotic; **0,45 The Affair** - erotic SUA, 1995; **2,15 Spitalul de urgență** - s.

RTL

7,00 Șapte fix; 7,30 Bună dimineața!; 8,00 Opt fix; **8,30 Bogați și frumoși** - s.; **8,55 Între noi** - s. Germania; **9,25 Vremuri bune...** - s. Germania; 10,00 Dimineața mea - magazin; 11,30 Sabrina - talk; 12,30 Duelul familiilor - conc. TV; 13,00 Magazinul amiezii; 14,00 Talkshow-uri; **18,00 Dădaca** - s.; **18,30 Între noi** - s. Germania; 19,00 Magazin regional; 19,30 Exclusiv magazin; 19,45 Știri, sport, meteo; 20,10 Exploziv magazin; **20,40 Vremuri bune, vremuri rele** - s. Germania; **21,15 Sălbăticii ucigătoare** - thriller Germania, 1999; 23,10 Stern TV - magazin; 1,00 Jurnalul nopții; **1,30 Fete de aur** - s.

TV 5

13,05 100% Întrebări; 14,05 Timpul prezent; 15,00 Jurnal TV 5; **15,15 Julie Lescaut** - s.; 17,00 Jurnal TV 5; 17,15 Întrebări TV 5; 17,30 Magazin; 18,05 Piramide; 18,30 Întrebări pentru campion; 19,00 Jurnal TV 5; **19,15 Julie Lescaut** - s.; 21,00 Jurnal Elveția; 22,05 Magazin; **23,15 Sabine** - s.; 1,00 Jurnal

EUROSPORT

9,30 Fotbal - Eurogol magazin; 11,00 Curling C.M. finala fem., 13,00 Echitație - dresură; 14,00 Ciclism montan - Cross Country CM; 14,30 Ciclism - cursa Paris-Roubaise; 15,00 Ciclism - „Săgeata valonă" în direct; 17,30 Ciclism turul Aragonului et. 1; 18,00 Moto-Trial-Bozen; 20,00 Motosport magazin; 21,00 Auto-Indy Car - Nazareth; 22,00 Fotbal - Cupa Franței semifinală, în direct; 0,00 Sumo - Osaka; 1,00 Sporturi extreme.

VĂ RECOMANDĂM

PRO TV
12,15 HENRIC al V-lea - dramă, Anglia, 1989

Inspirat de piesa omonimă a lui William Shakespeare, filmul, în regia lui Kenneth Branagh, impresionează prin scenografie, costume somptuoase și o distribuție de marcă, care-i include de Derek Jacobi, Brian Blessed, Ian Holm, Emma Thompson, Robbie Coltrane, Judi Dench și Richard Easton.

„Henric al V-lea" a fost distins cu un Premiu Oscar (pentru cele mai bune costume), plus alte două nominalizări (regie și interpretare masculină), precum și cu trei Premii Felix, consolidând renumele lui Kenneth Branagh, atât ca regizor, cât și ca actor.

HOTEL ASTORIA

organizează în ziua de 14 aprilie, orele 10,00, CONCURS pentru ocuparea unui post de RECEPȚIONER HOTEL.

CONDIȚII DE PARTICIPARE:
- studii superioare
- absolvenți de liceu
- vârsta maximă 35 ani
- pentru bărbați stagiul militar satisfăcut
- cunoaștere limbi străine

Cererile și actele însoțitoare se vor depune la sediul societății până în 13 aprilie.

(2967430)

TVR 1

7,00 Matinal național
9,00 TVR Iași
10,00 Bine și rău - rel.
10,25 Agenția de plasare - rel.
11,05 TVR Cluj-Napoca
11,55 Teatrul Național de Televiziune prezintă: **Căsătorie imposibilă** - rel.
13,15 TVR Timișoara
14,00 Jurnal
14,15 Ciber-Fan
14,30 Pentru cine bat clopotele - f. rel.
16,40 O vedetă... populară
17,30 Impas în doi
18,10 Corect
18,20 Orice e posibil - s.
18,45 Hiller și Diller - s.
19,10 Avanpremieră Știri
19,15 Sunset Beach - s.
20,00 Jurnal * Meteo * Sport
20,55 Concert extraordinar Spice Girls și invitatele lor
21,45 Fotbal: **Lazio Roma- Inter Milano**
23,45 Jurnalul de noapte
0,00 Café Corso

TVR 2

7,00 Femeia misterioasă - rel.
7,45 Alfred Hitchcock prezintă ... - s.
8,35 Care pe care - rel.
9,30 Arca lui Noe - rel.
10,00 Puls 2000 - rel.
10,45 E dreptul tău - rel.
11,15 Adevăratele povești hollywoodiene - rel.
12,05 Doi ani în Galapagos - rel.
13,00 Desene animate
13,30 Tineri interpreți
13,45 Toți, împreună
14,45 Știri
14,50 Desene animate
15,15 Care pe care
16,00 Trupa DP2
17,25 Femeia misterioasă - s.
18,15 Se întâmplă acum!
18,45 Telejurnal
19,20 Rapsozii satelor
19,40 S-a furat o bombă - comedie, România, 1962
21,00 Videoclipuri
21,10 Mit și istorie
21,55 Călătorind prin țară
22,10 Alfred Hitchcock prezintă... „Borcanul magic" - s.
23,00 Știri
23,05 Știri bancare și bursiere
23,10 Lentila de contact
0,10 Desene animate
0,35 TVM. Mesager

PRO TV

7,00 Bună dimineața, Pro TV e al tău!
10,00 Tânăr și neliniștit - s.
10,45 Cursa cea mai lungă - s.
11,30 Jake și grăsanul - s.
12,15 Henric al V-lea - dramă, Anglia 1989
14,45 Ultima frontieră - s.
15,00 Melrose Place - s.
16,00 Tânăr și neliniștit - s.
16,55 Sens unic
17,00 Știrile Pro TV
17,30 Cursa cea mai lungă - s.
18,20 Dădaca - s.
18,50 Chestiunea zilei
19,00 Știrile Pro TV
19,50 Chestiunea zilei pe scurt
20,00 Antrenament de lux - comedie, SUA, 1989
21,55 Știrile Pro TV
22,00 Chestiunea zilei
23,30 Știrile Pro TV
0,00 Jake și grăsanul - rel.
1,00 Henric al V-lea - f. rel.
3,30 Știrile Pro Tv
4,00 Cursa cea mai lungă - s.
4,45 Babylon V - s.
5,45 Miracolul tinereții - s.
6,15 Aripile pasiunii - s.

TV ACASĂ

6,15 Știrile de Acasă - rel.
6,45 Dragoste și putere - rel.
7,15 Acasă la bunica - rețete culinare - rel.
7,30 Căsuța poveștilor - rel.
7,45 Copilul adus de mare - rel.
8,30 Maria Isabel - rel.
9,15 90-60-90 Fotomodele - rel.
10,00 Femeia vieții mele - rel.
10,45 Sânge din sângele meu - rel.
11,30 Guadalupe - s.
12,15 Alex și țiganca - f. rel.
14,00 Antonella - s.
14,45 Verdict: crimă! - s.
15,35 Dragoste și putere - s.
16,00 Copilul adus de mare - s.
17,00 Desene animate
17,10 Acasă la români - muzică populară
17,15 Acasă la bunica - rețete culinare
17,30 Maria Isabel - s.
18,30 Știrile de Acasă
19,05 Sânge din sângele meu - s.
20,00 90-60-90 Fotomodele - s.
21,00 Femeia vieții mele - s.
22,00 Harlow - f. SUA, 1965

ANTENA 1

7,00 Observator
8,00 Dimineața devreme
10,00 Știri
10,10 Tropical Heat - s.
10,30 Fără obligații - s.
11,00 Cum să reușești la Hollywood - comedie, SUA, 1996 cu Neil Mandt
13,00 Știri
13,15 L.A. Doctors - s.
14,00 Camila - s.
15,00 Scandalul - s.
16,00 Suflet rebel - s.
17,00 Știri
17,20 Divertisment Vouă
17,25 Intrigi în Paradis - s.
19,00 Observator
20,00 Nemesis 3: Rugăciunea - SF, SUA, 1995 cu Sue Price
22,00 Observator
22,30 Marius Tucă Show
1,00 Navarro - s.
2,30 Scandalul - rel.
3,15 Suflet rebel - rel.
4,00 Intrigi în Paradis - s.
5,30 Hombres - războiul sexelor - s.

TV ARAD

7,00 Observator
8,00 Știri TVA
8,30 Poliția 955 - rel.
9,50 Anunțuri
10,00 Știri
10,10 Tropical Heat - s.
11,00 Cum să reușești la Hollywood - polițist, SUA, 1996
13,00 Știrile amiezii
13,15 L.A. Doctors - s.
14,00 Fotbal în direct: **Dinamo-Oțelul Galați**
16,00 Fotbal în direct: **Rapid-Univ. Craiova**
17,30 Emisiune în limba germană
17,50 Anunțuri
18,00 Învățământ Deschis la Distanță Universitatea de Vest „Vasile Goldiș" Arad
18,30 Știri TVA
19,00 Observator
19,55 „Vouă"
20,00 Club T
21,20 Anunțuri
21,30 Știri TVA
22,00 Observator
22,25 „Vouă"
22,30 Marius Tucă Show
În continuare programul este identic cu cel al Antenei 1.

TV INTERSAT

9,00 Deschiderea programului
9,15 Revista presei
9,45 Horoscop
9,50 Dulce ispită - s.
10,30 Desene animate - Cartuna Show
11,00 Știri - rel.
11,30 Mistere, farmece și miracole
12,00 Moartea unui înger - f. rel.
13,30 Emisiune în limba sârbă - rel.
14,00 Videoclipuri
14,15 Amintiri din anul 1977 - rel.
15,00 Zona politică - rel.
16,00 Desene animate - Aventurile lui Huckieberry Finn
16,30 Planeta video a copiilor
17,00 Emisiune în limba maghiară
18,00 Obiectiv economic
18,15 Comorile lumii
18,30 Haideți să ne jucăm
18,45 Știri * Meteo * Sport * Publicitate * Vocea străzii
19,30 Trei ceasuri rele - emisiune în direct
20,30 Farmacia de serviciu - s.
21,00 Forțele speciale de elită
22,00 Deșertul vorbește
22,30 Intenția - film
0,00 Știri rel.

ANIMAL PLANET

8,00 Lassie: Trenuri, bărci și avioane
8,30 Un câine cu imaginație
9,00 Hollywood Safari
10,00 Aventurile vânătorului de crocodili
11,00 Spectacolul naturii
12,00 Zig & Zag
12,30 Păsările
13,00 Cazurile judecătorului Wapner
14,00 Aventurile vânătorului de crocodili
15,00 Medic de animale
15,30 Spectacolul naturii
16,30 Acvanauții
17,00 Cazurile judecătorului Wapner
18,00 Aventurile vânătorului de crocodili
18,30 Salvați animalele!
19,00 Urgențe veterinare
19,30 Spectacolul naturii cu Jeff Corwin
20,00 Aventurile vânătorului de crocodili

BUDAPESTA 1

6,45 Lumea satului; 7,00 Magazin matinal; **9,30 Bestia** - s.; 10,00 Doar astăzi! - mag. distractiv; **10,30 Vacanță fericită** - s.; **11,30 Totul pentru iubire** - s.; 13,00 Știri; 14,00 Programe pentru minorități; **15,00 Secretul minei** - f. mut Ungaria; 16,40 Trecutul și prezentul cinematografiei ungare; 17,00 Curs de lb. germană; 17,30 Cred și mărturisesc; 18,00 Moștenitorii vechilor meșteșuguri - doc. Cehia; 18,15 A 7 a poruncă - Nu fura! - doc. 19,00 Jurnale regionale; 19,55 Sunete de bază; 20,00 Magazin de modă; 20,30 Știri; 21,00 Show juridic; 21,30 Dvs. ați cerut; 22,30 Festival internațional de balet; 23,00 Știri; 23,35 Salon maghiar - mag. cultural; 0,05 Principiul bărcii lui Noe - f. tv. Germ.

BUDAPESTA 2

9,30 Panorama; 10,55 Dezbateri parlamentare; 11,20 Nunta la Zobor; **13,05 Hotel Paradis** - s.; 14,00 Știri; 15,00 Fum de aur; 16,45 Muzică pop; 17,00 Strada școlii; 18,30 Mag. handicapați; 19,00 Telesport; 20,40 Basme; 21,00 Știri, sport; 21,30 Precum pasărea; **22,15 Poliția nautică** - s.; 23,00 **Berarul** - s.; 24,00 Ora de închidere

VĂ RECOMANDĂM

ACASĂ. 22,00 HARLOW - dramă, SUA, 1965

Inspirat de romanul „An Intimate Biography", semnat de Irving Shulman și Arthur Landau, filmul redă povestea dramatică a primei actrițe platinate din istoria Hollywood-ului, Jean Harlow (Carroll Baker). Având în spate o copilărie grea, cu o mamă autoritară (Angela Lansbury) și un tată incestuos (Raf Vallone), Harlow a reușit să atingă celebritatea, dar niciodată nu a găsit adevărata fericire.

TAXI **ARDEAL**

Întotdeauna mai IEFTIN decât cel mai ieftin
Tarif 1699 lei/km
ANGAJĂM ◆ DISPECERĂ
◆ ȘOFERI PROFESIONIȘTI
TELEFOANE 284444 și 285555.
(c.b.)

PRIMA

7,00 Emisiune pentru copii
11,30 Sport Magazin
13,00 Motor
13,30 Apel de urgență - rel.
14,00 Real TV - rel.
14,30 Dosarele Y - rel.
15,30 Poză la minut
16,00 Detectivi de elită - s.
17,00 Comisarul Rex - s.
17,55 Clip Art
18,00 Focus * Sport * Meteo
18,30 Popular - Divertisment
21,00 Decizia - f. SUA, 1988, cu Glenn Scott, Robert Loggia
22,45 Frasier - s.
23,00 Show-ul de noapte
1,00 Film artistic

TELE 7 ABC

8,00 Știri
8,10 Senzațional - rel.
9,00 Țara spiridușilor
10,00 Tentații - rel.
10,30 Economic ABC - rel.
10,50 Gura lumii - rel.
11,00 Țara de dincolo de București - rel. Cu Ion Cristoiu
13,00 Studioul Tudor Vornicu
16,00 Club ABC
16,30 Lumea misterelor
17,00 Rendez-vous la Tele 7
18,00 Lumea în clipa 2000 - doc.
19,00 Telejurnal
19,35 Callan - f. 1997 - coprod.
21,30 O noapte cu Adrian Păunescu
0,00 Știri
0,20 O noapte cu Adrian Păunescu - rel.
1,30 Rendez-vous la Tele 7 - rel.
2,30 Telejurnal - rel.
3,00 Lumea în clipa 2000 - rel.
4,00 Studioul Tudor Vornicu - rel.

HBO

10,00 Desene animate
11,00 Dragă, am micșorat copiii! - s.
11,45 Sabia magică - f. animație SUA, 1998
13,15 Echipa de hochei - comed. SUA, 1994, cu Emilio Estevez
15,00 Destăinuiri - f. SUA, 1997
16,30 Stargate - s.
17,15 Forrest Gump - f. SUA, 1997, cu Tom Hanks, Sally Field, Robin Wright
19,30 Cinema Cinema
20,00 Godzilla - f. SF SUA, 1998 cu Matthew Broderick, Jean Reno
22,15 Creaturile -f . SUA, 1994, cu Donald Sutherland
0,00 Donnie Brasco - f. SUA, 1997, cu Johnny Depp, Al Pacino
2,00 Oxigen - f. SUA, 1999
3,30 Spawn - d. a.

DISCOVERY

10,00 Cele mai bune automobile britanice
11,00 Cazuri celebre de supraviețuire
11,30 Nebuni după avioane
12,00 Piscurile Snzilor
13,00 Jurassica
13,30 Călătorii în timp: Angkor
14,00 Hitler: Viața particulară
15,00 Aripi pe mare: Dauphine
16,00 Comanda flotei
17,00 Tancurile
20,00 Super-structuri: Eurotunelul
21,00 Joc periculos - doc.
22,00 Uraganele
23,00 Spitalul de urgență
0,00 Criminaliștii
1,00 Planeta singuratică: Africa de Vest
2,00 Bătălia Normandiei
3,00 Comori dispărute ale antichității: Cartagina

TV INTERNAȚIONAL

21,30 S-a întâmplat... azi
21,35 Revista presei
21,40 Kiki Riki Miki
22,00 Jurnal
22,20 Meridianul Cluj
22,50 Videoclipuri muzicale
23,10 Un secol de cinema: Răutăcioșul adolescent - f. România, 1969, cu Iurie Darie, Irina Petrescu, Virgil Ogășanu, Ioana Bulcă, regia Gh. Vitanidis
0,50 Muzică

ATOMIC TV

7,00 Selector
10,30 Romanian Top 100
12,30 File de poveste
13,00 Best of extreme sports - rel.
13,30 Cinematomic - rel.
14,00 K Lumea
16,00 Selector
18,30 Atomix cu Oana - rel.
21,30 Febra - party music
22,30 Vibrații
23,30 Klub Bizzar
0,30 Insomnia

TV 2

7,00 Rădăcini; 7,30 Biblia pentru copii; 8,00 Matineu, desene animate; 10,00 Desene animate; 12,00 Party TV; 12,30 Zoom; 13,30 Șlagăre; 13,48 Adrenalină; 14,10 Șlagăre; 14,35 Cinemania; **15,00 Mowgli, fiul junglei** - s. av. SUA; 15,30 Sliders - s.; **16,30 De la unu la doi** - s.; **17,00 Buni prieteni** - s; **17,30 Aventurile lui Sindbad** - s.; **18,30 Hercules** - s.; 19,30 Fapte; 20,00 Cine sunt eu? - conc. tv; **20,30 Vipera** - s.; **21,00 Eroul și teroarea - f. acț. SUA; 22,45 Gata de lovitură - f. acț. SUA**, cu Michael Madsen; **0,25 Quantum Leap s.; 1,15 Computersex - f. erotic SUA**

PRO 7

7,50 Desene animate; **12,20 Time Trax** - s.; 13,15 Desene animate; **13,40 Simpsonii** - s.; **14,35 Familia Bundy** - s. 2 ep.; **15,35 Jesse** - s. distr. SUA; **16,05 Prieteni** - s.; **16,35 Sabrina** - s; **17,00 Vrăjită** - s; **18,00 Buffy** - s; 19,00 Povești de dragoste ale lui Andreas Türck; 20,00 Talk, talk, talk; 20,30 Max - magazin; 20,55 Știri, sport; **21,15 În ultima secundă - f. SUA**, 1995, cu Christopher Walken, Johnny Deep; **23,00 Fuga - f. acț. SUA**, 1996, cu Laurence Fishburne; 0,55 TV Total; 1,45 Bullyparade; 2,15 Switch

RTL

7,15 Desene animate; 8,55 Disney Club; 12,00 Desene animate; **13,10 Boston College** - s.; 13,45 Auto - Formula 1 - MP al San Marino (Imola) în direct; **15,30 Anii '70, ani nebuni** - s.; **15,55 Meșterul casei** - s.; **16,55 Beverly Hills** - s.; **17,50 Melrose Place** - s.; 18,45 Top of The Tops; 19,45 RTL Weekend; 20,10 Se caută un milionar - show; **23,30 Colombo - După lovitură - f. pol. SUA**, 1973; **0,50 Justițiarii - s. pol. SUA**

TV 5

15,15 Magazin; 16,30 Paris special; 17,00 Jurnal; 17,15 Întrebări TV 5; 17,30 Sport Africa; 18,05 Piramide; 18,30 Întrebări pentru campion; 19,00 Jurnal France 2; 19,15 Banul public; 20,30 Autovision; 21,00 Jurnal Belgia; 21,30 Jurnal France 2; 22,05 Thalassa Magazin; 23,00 Jurnal TV5; 23,15 Trimis special

EUROSPORT

7,00 Moto - MP al Japoniei (Suzuka) în direct; 8,00 Moto CM - 500 cmc în direct; 9,00 Moto CM - 250 cmc; 10,30 Motocros Freestyle; 12,00 Moto MP al Japoniei; 14,00 Curling Glasgow - semifinala masc. în direct; 15,30 Formula 3000 San Marino; 17,30 Curling CM - Glasgow în direct; 19,00 Echitație - în direct; 20,30 Moto CM - magazin; 21,00 Curling - CM finala fem. în direct; 0,00 Sportcentre; 1,15 Jet Ski

VĂ RECOMANDĂM

HBO,
20,00: „GODZILLA"
- f. SF.

Undeva, în Oceanul Pacific, se întâmplă ceva neobișnuit: mai multe nave sub pavilionul Statelor Unite dispar inexplicabil. Într-o altă zonă a globului, urme gigantice sunt descoperite, indicând un drum de-a lungul pădurilor panameze, orașelor din Tahiti și plajelor din Jamaica. Care este cauza tuturor acestor lucruri ciudate, chiar înspăimântătoare?

TAXI **ALCAZ COMPANY**

Vă oferă un „TARIF DE EXCEPȚIE" **1890 lei/km**

Angajăm TAXIMETRIȘTI
cu mașini proprii, prima lună „DISPECERAT GRATUIT",
(Informații suplimentare la nr. de telefon):
274.000 și 274.999.

TVR 1

7,00 Ceasul deșteptător
8,00 Universul credinței
9,00 Desene animate
9,30 Kiki Riki Miki
11,00 Viața satului
12,30 Tezaur folcloric
13,20 De luni până duminică
14,00 National TV Bingo Liberty
17,00 Fotbal Divizia A: **Rocar București-F. C. Național**
19,00 Romanian Fashion 2000 (I)
19,30 Perechea potrivită
20,00 Jurnal * Meteo
20,30 Duminica sportivă
20,45 Crime la indigo - f. SUA, 1995, cu Sigourney Weaver, Holly Hunter
22,50 Arena VIP cu Florin Piersic
23,50 Jurnal
23,55 Pe față - talk-show

TVR 2

7,00 „Lumini și umbre" - rel.
7,50 Spațiul francofon - rel.
8,15 Un secol de cinema - rel.
9,05 Orizont spiritual
9,35 Medalion de interpret
10,00 Ferma
11,00 Tip-top, mini-top
12,00 Arca lui Noe
12,30 Start Rec
13,15 Cai putere
13,45 Sabrina, vrăjitoare la 17 ani - s.
14,05 Desene animate
14,30 Știri
14,35 D'ale lu' Mitică
15,05 Chibriturile suedeze - dramă, Franța, 1995, II
16,55 Galele TVR 2
17,50 Teatrul Național de Televiziune prezintă: Memoria teatrului
18,45 Telejurnal TVR 2
19,00 Muzicanții - comed. Franța, 1999
20,30 Un secol de cinema: Vincent Price
21,15 Familia și legea - s.
22,05 Desene animate
22,30 Știri
22,40 Teatrul Național de Televiziune prezintă: **Negustorii ambulanți** de Murry Schisgal, cu Ștefan Bănică jr., Florin Piersic jr.
23,50 TV Mesager

PRO TV

7,00 Desene animate
7,20 Șoricelul Maisy - d.a.
7,40 Peter Pan - d.a.
8,15 Mica sirenă - d.a.
8,30 Aventurile lui Sylvester și Tweety - d.a.
9,00 Super Abracadabra
9,30 Meego - ultimul episod
11,00 Mileniul marilor schimbări - doc.
12,00 Profeții despre trecut
12,55 Știrile Pro TV
13,05 Susan - s.
13,30 Echipa mobilă
14,00 Superbingo Live
15,00 Formula 1: Marele Premiu al San Marino
16,45 Superbingo Pro TV
19,00 Știrile Pro TV
19,30 Inscenarea - f. SUA, 1991, cu Denzel Washington
21,30 Fotbal. Divizia A: **Steaua-FCM Bacău** - live
23,15 Procesul etapei
0,00 Fotbal: Magazin Liga Campionilor
1,00 Specialități erotice - s.

TV ACASĂ

6,45 Dragoste și putere - rel.
7,15 Căsuța poveștilor - rel.
7,45 Copilul adus de mare - rel.
8,30 Maria Isabel - rel.
9,15 Acasă la bunica - retrospectiva săptămânii
10,30 Acasă cu Ruxandra Săraru - rel.
11,30 Doctorul casei - rel.
12,00 Ia-mă acasă! - rel.
12,30 Acasă la români - rel.
14,30 Floare de aur - s.
17,00 Prăjiturica - d.a.
17,30 Micuțele doamne - s.
19,15 **Jungla din sera de orhidee** - f. SUA, 1972, cu Peter Falk
20,45 Supraviețuirea - f. SUA, 1983, cu John Travolta, regia Sylvester Stalone
22,30 Acasă la români - rel.
00,00 Latino senzațional - rel.

ANTENA 1

6,00 Suflete de copii - w. SUA, 1976
8,00 Credința și viața
9,00 Desene animate
10,00 Desene animate
10,50 Buni prieteni
11,40 Aventurile lui Sinbad - s.
12,30 Stan și Bran se însoară - comedie, SUA, 1934
13,00 Duminica în familie
16,00 La adăpost - f. SUA, 1998
17,40 Divertisment
18,00 Intrigi în Paradis - s.
19,00 Observator
19,50 TeleEurobingo show
23,00 Libertate furată - dramă, SUA, 1996, cu Victoria Principal
1,00 Amenințare nucleară - dramă, SUA, 1998, cu Michael Dudikoff
3,00 Aventurile lui Sinbad - rel.
4,00 Stan și Bran se însoară - rel.
5,00 Intrigi în Paradis - rel.

TV ARAD

6,00 Suflete de copii - film
8,00 Știri TVA - rel.
8,20 Anunțuri
8,30 Divertisment
9,00 Desene animate
10,00 Bărbați în negru - des. anim.
10,50 Buni prieteni
11,40 Aventurile lui Sinbad - s.
12,30 Stan și Bran
13,00 Duminica în familie
16,00 La adăpost - film
17,40 Retrospectiva Vouă
18,00 Divertisment
18,20 Anunțuri
18,30 Știri TVA
19,00 Observator
19,50 TeleEurobingo Show
În continuare program identic cu cel al Antenei 1

TV INTERSAT

9,00 Deschiderea programului
9,05 Desene animate
9,30 Muzică și film - rel.
10,30 Emisiune de tradiții și folclor - II - rel.
11,00 Știri - rel.
11,30 Audio Star și invitații săi - rel.
13,30 Intersat cultural - rel.
14,00 Iubiți animalele
14,20 Blanche - s.
15,00 Aventurierii
15,30 Eliminatorii - film
17,00 Intersat Sport Show
18,00 Marea junglă - s.
18,30 Desene animate
18,45 Retrospectiva știrilor săptămânii
19,30 Niciodată nu este prea târziu - film
21,00 Lumea adăncurilor
21,15 Neon Rider - s.
22,00 Camera ascunsă
22,30 Pe apa sâmbetei - film
0,00 Retrospectiva știrilor săptămânii - rel.
0,30 Erotica

ANIMAL PLANET

8,00 Vânătorul de crocodili
8,30 Aventurile vânătorului de crocodili
9,30 Un câine cu imaginație
10,30 Lassie
11,30 Cazurile judecătorului Wapner
12,30 Totul despre câini
13,30 Spectacolul naturii
15,00 Vânătorul de crocodili
16,00 Acvanauții - 2 ep.
17,00 Un câine cu imaginație
18,00 Totul despre câini
19,00 Animalele lui Aspinall
20,00 Salvați și salvatori - 2 ep.
21,00 Paznicii animalelor
22,00 Neîmblânzita Australie
23,00 Șobo-lanii printre noi
0,00 Jocul nupțial
1,00 Animalele Asiei

BUDAPESTA 1

7,00 Magazinul gospodarilor; 8,30 Matinal; 9,20 Mesajul Bibliei; 9,30 Piața centrală; **10,00 Kofiko** - s.; 11,30 Clubul trei dorințe; 12,00 Interviu cu Carlos Santana; 13,00 Știri; 13,05 Ungaria de mâine; 13,35 Roata norocului - conc. tv.; 14,00 Lupte libere CE finale; 14,50 Auto - Formula 1 San Marino; 17,10 Religie; 17,35 Șansele magic; 18,05 Italienii - doc.; 18,30 Pema lui Iadwiga; 18,55 Telesport - fotbal, rezumate; 20,00 Săptămâna - informații, știri; 21,00 Șlagăr TV; 22,00 Idolul show-ului; 23,00 I. Q. Casino; 24,00 Dosarele X - s.; 0,45 Lupte libere CE, finale

BUDAPESTA 2

8,40 Religie; 10,50 Valori de artă populară; 11,00 Casa maghiară; 11,30 Doar astăzi!; 12,30 Du-te vino. Viziune veșnică; 13,30 Mag. de muzică populară; 15,30 Aero-magazin; 16,05 Mesajul locurilor sfinte; 16,30 Lanț muzical; 16,55 Bruhaha - em. distractivă; 17,55 Polo pe apă; 19,00 Autogram; 19,30 Șase magic; **20,00 Omul renascentist** - comed. SUA, cu Danny De Vito; 22,05 Săptămâna; 23,00 MM; 23,05 Telesport; **23,40 Ultima aventură** - f. SUA

VĂ RECOMANDĂM

PRO TV
19,30 ÎNSCENAREA
- acțiune, SUA, 1991

Nick Styles este un polițist ambițios a cărui carieră ia o turnură ascendentă în momentul în care îl capturează pe criminalul Earl Talbot Blake și-l trimite după gratii. Vestea i se duce repede, iar după ce-și termină studiile de drept Nick devine adjunct al procurorului șef. În timp ce zace în închisoare, Blake devine din ce în ce mai obsedat de gândul răzbunării. El evadează și reușește să-și însceneze propria moarte. Acum nimic nu-l mai poate reține pe Blake să-și pună planurile în aplicare. Asasinul face totul pentru a ruina viața lui Nick: îi distruge reputația și credibilitatea legându-i numele de afacerile cu pornografie, droguri, și de deturnări masive de fonduri publice.

PRIMA

7,00 Karaoke Show - rel.
8,00 Dimineața cu Prima
12,00 Celebri și bogați - s.
13,00 Dosarele Y
14,00 De colo colo. Magazin turistic
14,30 Apel de urgență
15,00 Vacanță a la Petrișor
15,30 Motor
16,00 Real TV - rel.
16,30 Exploziv - rel.
17,00 Special - doc.
18,00 Focus * Sport * Meteo
18,30 Camera ascunsă
19,00 Real TV
19,30 Exploziv
20,00 Răzbunarea - dramă, SUA, 1996 cu Yasemine Bleeth, James Wilder
21,30 Bilanț
22,00 Frasier - s.
23,00 Special
0,30 Film artistic

TELE 7 ABC

7,10 Bună dimineața, România
9,00 Dincolo de anul 2000 - doc.
10,00 Știri
10,15 Teleshopping
10,30 Senzațional cu Dan Diaconescu - rel.
11,30 Economic ABC - rel.
11,50 Gura lumii - rel.
12,00 Studioul Tudor Vornicu - rel.
13,00 Ora unu a venit - rel.
13,15 Studioul Tudor Vornicu - rel.
14,15 Cinetour - rel.
15,00 Știri
15,45 Post Meridian
18,00 Documentar
19,00 Dincolo de anul 2000
20,00 Telejurnal
20,35 Economic ABC
20,50 Gura lumii
21,00 Senzațional cu Dan Diaconescu
22,00 Cutia Pandorei
22,45 24 din 24
23,15 Concert Piatra Neamț
0,00 Știri
0,30 Concert
1,35 Teleshopping
1,45 Telejurnal - rel.
2,30 Economic ABC - rel.
2,50 Gura lumii - rel.
3,00 Dincolo de anul 2000 - rel.

HBO

10,00 Prima lovitură a lui Jackie Chan - acțiune, SUA, 1996
11,15 Desene animate - Războinicii stelari
11,45 Te iubesc, nu te iubesc - dramă, SUA, 1996
13,15 Rol principal - dramă, SUA, 1997
15,00 Shame - acțiune, SUA, 1994
16,45 Război la Pentagon - comedie, SUA, 1998
18,30 Podul dragonilor - acțiune, SUA, 1999
20,00 Evadare din Los Angeles - acțiune, SUA, 1996
21,30 Godzilla - SF, SUA, 1998
0,00 Il Postino - dramă, Italia, 1994
1,45 Desene animate - Spawn

DISCOVERY

10,00 Jurassica: Dinozauri zburători
10,30 Salvați animalele
11,00 Aventuri în Australia
11,30 Marele rechin alb
12,00 Africa necunoscută
13,00 Dezastre
13,30 Vânătorii de fantome
14,00 Nebunii pe roți
14,30 Flightline
15,00 Comanda flotei
16,00 Aventuri la pescuit cu Rex Hunt
16,30 Povestiri despre supraviețuire
17,00 Aventuri la pescuit
17,30 Discovery astăzi
18,00 Conexiuni
19,00 Acoliții lui Hitler: Himmler
20,00 Capitole roșii
20,30 Discovery astăzi
21,00 Supraviețuitori ai naturii dezlănțuite
22,00 Operațiuni de salvare
23,00 Tornadele
0,00 Război și civilizație: Revoluții
1,00 În căutarea civilizației dispărute
2,00 Dincolo de anul 2000
2,30 Discovery astăzi
3,00 Conexiuni

TV INTERNAȚIONAL

21,30 S-a întâmplat... azi
21,35 Revista presei
21,40 Practic Info
22,00 Jurnal * Curs valutar * Meteo * Sport
22,30 Gala UNITER

ATOMIC TV

7,00 Selector
10,25 Reactor - rel.
10,30 File de poveste - rel.
11,00 Atomix cu Michelle - rel.
14,00 Interactiv
15,55 Reactor
16,00 Aria 52 - rel.
17,15 Selector
19,00 Atomix cu Mircea
21,55 Reactor - rel.
22,00 Cinematomic
22,30 Best of Extreme Sports
23,00 Rockada
0,00 Insomnia

TV 2

7,00 Matinal; 7,30 Bună dimineața; **9,30 Vipera** - s.; **10,15 Înger sălbatic** - rel.; **11,00 O femeie misterioasă** - s.; 12,00 Ofertă directă; 12,30 Lumea Internetului; 13,10 Mamă-copil - magazin; **13,35 Riviera** - s.; **14,00 Bogați și frumoși** - s.; **14,25 Inocență ucigătoare** - f. SUA; **16,10 Mac Gyver** - s.; **17,00 Sunset Beach** - s.; **17,45 Înger sălbatic** - s.; **18,40 Camila** - s.; 19,30 Fapte; 20,00 Roata norocului; **20,30 Vipera** - s.; **21,00 Agent dublu în acțiune** - conc. TV.; 21,55 Rosalinda show; 22,30 Bună seara, Ungaria!; 23,45 Merge în buzunar; **0,15 The Doors** - concert

PRO 7

7,10 Sam; 8,00 Taff - magazin; **8,30 Simpsonii** - s.; **8,55 Mallorca** - s.; **9,25 Cine-i șeful?** - s; **9,55 Super-mămicile** - s.; **10,25 Banii ucid** - thriller SUA, 1995; **12,00 Diagnostic - crimă** - s.; **13,00 Matlock** - s.; 14,00 Sam - magazin; 15,00 Talkshow-uri; 18,00 Taff - magazin; **18,25 Simpsonii** - s.; **19,00 Afaceri de familie** - s., 2 ep.; **20,00 Fam. Bundy** - s.; 20,30 Galileo - magazin științific; **21,15 Spitalul de urgență** - s. SUA, 1998; **22,15 Spitalul din Berlin** - s.; 23,20 Reportaj PRO 7 **23,50 Total Recall 2070** - SF, SUA, 1998; **0,40 Murder One** - s. pol. SUA, 1996; **1,30 Dosarele X** - s.

RTL

7,00 Șapte fix; 7,30 Bună dimineața!; 8,00 Opt fix; **8,30 Bogați și frumoși** - s.; 8,55 Între noi - rel.; **9,25 Vremuri bune, vremuri rele** - s.; 10,00 Dimineața mea - magazin; 11,30 Sabrina talk; 12,30 Duelul familiilor - concurs; 13,00 Magazinul amiezii; 14,00 Talkshow-uri; **18,00 Dădaca** - s.; **18,30 Între noi** - s.; 19,00 Bună seara! - magazinul landurilor; 19,30 Exclusiv - magazinul vedetelor; 19,45 Știri; 20,10 Exploziv - magazin; **20,40 Vremuri bune, vremuri rele** - s.; **21,15 Medicopter 117** - s.; **22,15 Deșteptele** - ultimul episod; **23,15 Quincy** - s.; **0,15 Magnum** - s.; 1,10 Jurnalul nopții; **1,40 Fete de aur** - s.

TV 5

14,05 Documentar; 15,00 Jurnal TV 5; 15,15 Cinema; 17,00 Jurnal TV 5; 17,15 Întrebări TV 5; 17,30 Taxi pentru America; 18,05 Piramide; 18,30 Întrebări pentru campion; 19,00 Jurnal TV 5; 19,15 Cinema; 21,00 Jurnal Elveția; 21,30 Jurnal France 2; 22,05 Timpul prezent; 23,00 Jurnal TV 5; **23,15 Julie Lescaut** - s.

EUROSPORT

9,30 Natație - sărituri din turn, Rostock; 11,30 Curling CM - Glasgow; 13,00 Eurogol magazin; 14,30 Fotbal - Eurosport Deam Team ; 15,00 Speedski - CM, Finlanda; 15,30 Schi alpin; 16,30 Natație - sărituri din turn, CE Rostock; 18,30 Sărituri de pe stânci; 19,00 Fun/Extremsport; 20,30 Fotbal - Eurosport Dream Team; 21,00 American Le Mans Series; 22,00 Box în direct; 0,00 Sumo - Osaka; 1,00 Schi alpin Sestriere

VĂ RECOMANDĂM

ANTENA 1
20,00 COMOARA LUI CURLY
- comedie

După ce la finalul primei părți a filmului, „City Slikers", Mitch Robbins ajunsese să fie într-o stare de spirit mai bună și lucrurile păreau că merg de la sine. Acum bărbatul se află, din nou, în pragul unei crize. Și, pentru ca situația să fie total aiurea, Robbins se trezește vânat de stafia cowboy-ului Curly, care murise în timp ce-l conducea pe acesta și pe prietenii săi într-o călătorie (în prima parte a filmului). Pe neașteptate, Mitch găsește și harta unei comori, într-o pălărie a lui Curly și un gând îi încolțește în minte...

Societatea ARCOOM Arad,

strada Cloșca, nr. 8, scoate la licitație pentru închiriere

SPAȚIUL COMERCIAL

la parterul blocului Z 26, în suprafață de 66 mp.
la prețul în lei echivalentul a 190 dolari pe lună.

Licitația va avea loc la sediul societății, în data de 18 aprilie 2000, ora 10. Alte informații la telefon 25.69.19.

(2967429)

TVR 1

7,00 Matinal național
9,00 TVR Iași
10,00 Bine și rău - rel.
10,30 Puncte cardinale
10,50 Drumul spre Europa
11,00 TVR Cluj-Napoca
12,05 Justiție militară - rel.
12,55 TVR Timișoara
14,00 Jurnal
14,15 CiberFan
14,30 Repere sacre
15,00 Oameni ca noi
15,30 Convieţuiri... sub aripa muzei
16,00 Emisiune în limba maghiară
17,00 La telefon, muzica populară!
17,30 Medicina pentru toți!
18,00 Corect!
18,20 Orice e posibil - s.
18,45 Bine și rău - s.
19,10 Avanpremieră Știri
19,15 Sunset Beach - s.
20,00 Jurnal * Meteo * Sport
20,55 Pentru cine bat clopotele - dramă, SUA, 1943
23,05 Nu trageți!
23,20 Jurnalul de noapte
23,35 A-Facerea
0,20 Secolul XX văzut de David Frost

TVR 2

7,00 Femeia misterioasă - rel.
7,45 Documentar istoric - rel.
8,40 Care pe care - rel.
9,35 Arta autoapărării - rel.
10,10 Buzunare mari și mici - rel.
11,00 Atlas - rel.
11,30 Grădina lui Cupidon - rel.
12,30 Virtuozi ai instrumentelor populare - rel.
12,45 Videoclipuri
13,00 Desene animate
13,30 Tribuna partidelor parlamentare
14,00 Toți, împreună
14,45 Știri
14,50 Desene animate
15,15 Care pe care!
16,00 Trupa DP 2
17,25 Femeia misterioasă - s.
18,15 Se întâmplă acum
18,45 Telejurnal TVR 2
19,20 Nouă meșteri mari
19,35 Credo
20,40 Enigmatica Terra
21,10 Puls 2000
21,55 Călătorind prin țară
22,10 Alfred Hitchcock prezintă... „Pat de trandafiri" - s.
23,00 Știri
23,05 Știri bancare
23,10 Lentila de contact
0,10 Desene animate

PRO TV

7,00 Bună dimineața, Pro TV e al tău!
10,00 Tânăr și neliniștit - rel.
10,45 Cursa cea mai lungă - s.
11,30 Jake și grăsanul - s.
12,30 Sutana neagră - dramă, Australia-Canada, 1991
14,30 Dincolo de limite - f. rel.
16,10 Tânăr și neliniștit - s.
16,55 Sens unic
17,00 Știrile Pro TV
17,30 Cursa cea mai lungă - s.
18,20 Dădaca - s.
18,50 Chestiunea zilei pe scurt
19,00 Știrile Pro TV
19,50 Chestiunea zilei pe scurt
20,00 Nikita - s.
21,00 Melrose Place - s. ep. 165
21,55 Știrile PRO TV
22,00 Chestiunea zilei
23,30 Știrile PRO TV
0,00 Jake și grăsanul - s. rel.
1,00 Sutana neagră - f. rel.
3,30 Știrile PRO TV
4,00 Cursa cea mai lungă - f. rel.

TV ACASĂ

6,15 Știrile de Acasă - rel.
6,45 Dragoste și putere - rel.
7,15 Acasă la bunica - rel.
7,30 Căsuța poveștilor - rel.
7,45 Copilul adus de mare - rel.
8,30 Maria Isabel - s. rel.
9,15 90-60-90 Fotomodele - rel.
10,00 Femeia vieții mele - rel.
10,50 Sânge din sângele meu - rel.
11,35 Hoarda sălbatică - f. rel.
14,00 Antonella - s.
14,45 Verdict: crimă! - s.
15,35 Dragoste și putere - s.
16,00 Copilul adus de mare - s.
17,00 Desene animate
17,10 Acasă la români - muzică populară
17,15 Acasă la bunica - rețete culinare
17,30 Maria Isabel - s.
18,30 Știrile de Acasă
19,00 Vremea de acasă
19,05 Sânge din sângele meu - s.
20,00 90-60-90 Fotomodele - s.
21,00 Femeia vieții mele - s.
22,00 Prizonierul din Manhattan - f. SUA, 1975
23,50 Dragoste și putere - rel.
0,15 Verdict: crimă! - rel.

ANTENA 1

7,00 Observator
8,00 Dimineața devreme
10,00 Știri
10,10 Tropical Heat - s.
11,00 Femeia în albastru - dramă, Franța, 1972
13,00 Știri
13,15 L.A. Doctors - s
14,00 Camila - s.
15,00 Scandalul - s.
16,00 Suflet rebel - s.
17,00 Știri
17,20 Divertisment Vouă
17,25 Intrigi în Paradis - s.
19,00 Observator
19,55 Divertisment Vouă
20,00 Comoara lui Curly - aventuri, SUA, 1994
22,00 Observator
22,25 Divertisment Vouă
22,30 Marius Tucă Show
1,00 Navarro - s.
2,30 Scandalul - rel.
3,15 Suflet rebel - rel.
4,00 Intrigi în Paradis - rel.
5,30 Hombres - războiul sexelor - s.

TV ARAD

7,00 Observator
8,00 Știri TVA - rel.
8,30 Arena
9,50 Anunțuri
10,00 Știri
10,10 Tropical Heat - s.
11,00 Femeia în albastru - dramă, Franța, 1972
13,00 Știrile amiezii
13,15 L.A. Doctors - s.
14,00 Decepții - s.
15,00 Scandalul - s.
16,00 Suflet rebel - s.
17,00 Știri
17,20 „Vouă"
17,25 Divertisment
17,30 Mileniul trei
17,50 Anunțuri
18,00 Învățământ Deschis la Distanță Universitatea de vest „Vasile Goldiș" Arad
18,30 Știri TVA
19,00 Observator
20,00 Poliția 955
21,20 Anunțuri - rel.
21,30 Știri TVA - rel.
22,00 Observator
22,25 „Vouă"
22,30 Marius Tucă Show
În continuare programul este identic cu cel al Antenei 1.

TV INTERSAT

9,00 Deschiderea programului
9,15 Revista presei
9,45 Horoscop
9,50 Dulce ispită - s.
11,00 Știri - rel.
11,30 Mistere, farmece și miracole
12,00 Arestarea lui Gotti - f. rel.
13,30 Săptămâna sportivă arădeană - rel.
14,00 Videoclipuri
14,15 Maeștrii cascadoriei
15,00 Aradul prin gaura cheii - rel.
16,00 Desene animate
16,30 Frigul tristeții - film
18,00 Emisiune în limba sârbă
18,30 Haideți să ne jucăm
18,45 Știri * Meteo *Sport * Publicitate * Vocea străzii
19,30 Zona politică
20,30 Farmacia de serviciu - s.
21,00 Amintiri din anul 1977
22,00 HI-TECH
22,30 Moartea unui înger - film
0,00 Știri - rel.

ANIMAL PLANET

8,00 Lassie: Maimuțăreala
8,30 Un câine cu imaginație
9,00 Hollywood Safari
10,00 Aventurile vânătorului de crocodili
11,00 Spectacolul naturii
12,00 Zig & Zag
12,30 Păsările
13,00 Cazurile judecătorului Wapner
14,00 Aventurile vânătorului de crocodili
15,00 Medic de animale
15,30 Spectacolul naturii
16,30 Acvanauții
17,00 Cazurile judecătorului Wapner
18,00 Aventurile vânătorului de crocodili
18,30 Salvați animalele!
19,00 Urgențe veterinare
19,30 Spectacolul naturii
20,00 Aventurile vânătorului de crocodili
21,00 „Oamenii" pădurii
21,30 Universul naturii: Gheparzii și puii lor pe teritoriul lelilor
22,00 Urgențe veterinare
23,00 Rezervația de animale

BUDAPESTA 1

6,42 Magazin matinal; 6,45 Lumea satului; 7,00 Emisiune informativă; **9,30 Bestia** - s.; 10,00 Doar astăzi! - magazin; **10,30 Vacanță fericită** - s.; **11,30 Totul pentru iubire** - s.; 13,00 Magazin informativ; 14,00 Magazinul minorităților; **15,05 Vise pe Gelerthegyi** - comed. TV; 16,50 Interludiu; 17,00 Desene animate; 17,10 Cartea poveștilor; 17,30 Viitorul oazei terestre - doc.; 18,25 Cronică catolică; 19,00 Știri; 20,00 Elan - economia în mișcare 20,30 Știri, sport; **21,00 Comedianții - Noroc schimbător** - s.; 22,00 Panorama; 22,30 Ziua poeziei; 23,00 Știri; 23,10 Actual; 23,30 Sunete de bază; 23,35 Cu atât mai mult!; **0,05 Vânătorul de oameni** - f. SUA.

BUDAPESTA 2

9,30 Medicină naturistă; 10,00 Dezbateri parlamentare în direct; 17,00 Strada școlii; 18,30 Ora de primire; 19,00 Telesport - Fotbal, campionatul Angliei; 20,40 Desene animate; 21,00 Știri; 21,30 Vizita - doc.; 22,45 Atlantis - f. av. SUA-IT. 2/1; 0,20 Ora de închidere; 1,25 Reluări.

VĂ RECOMANDĂM

ROMÂNIA 1
21,00 PENTRU CINE BAT CLOPOTELE
- dramă

Bazat pe romanul câștigător al Premiului Pulitzer, „For Whom the Bell Tolls", scris de Ernest Hemingway, filmul este o dramă romantică, plasată în vremurile tulburi ale războiului civil din Spania. Robert Jordan este un idealist american, nevoit să lupte alături de trupele de gherilă spaniole. Misiunea lui este de a arunca în aer un pod, situat strategic, pentru a stopa înaintarea inamicilor.

PRIMA

7,00 Emisiune pentru copii
12,00 Vacanță a la Petrișor
12,30 De colo colo
13,00 Camera ascunsă
13,30 Chic
14,00 Cinemagia
14,30 Copilul pierdut - dramă, SUA, 1992, cu Beverly D'Angelo
16,00 Tradiții
16,30 Camera ascunsă
17,00 Celebri și bogați
18,00 Focus
18,30 Cum să ucizi un milionar - comed. SUA, 1990, cu Morgan Fairchild
20,00 Suspiciune - suspans, Franța, 1992, cu Jeff Goldblum, Mimi Rogers
22,10 Clip Art - rel.
22,15 Frasier - s.
22,45 Nadine Show - rel.
23,30 Cinemagia - rel.
0,00 De colo colo - rel.
0,30 Vacanță a la Petrișor - rel.
1,00 Chic - rel.

TELE 7 ABC

8,00 Știri
8,10 Teleshopping
8,20 Țara spiridușilor - rel.
9,30 Domino - rel.
11,00 Lumea în clipa 2000 - doc.
12,00 Cântecul și casa lui
13,00 Ora unu a venit
15,45 Cinetour
16,15 Cutia muzicală
17,00 Forța destinului
18,00 Arcub live
18,55 Pariul Trio
19,00 Telejurnal
19,45 Dincolo de anul 2000 - doc.
21,00 Senzațional cu Dan Diaconescu
21,40 Pariul Trio
21,45 Loto
22,00 Cenaclul Totuși iubirea, cu Adrian Păunescu
0,00 Știri
0,15 Cenaclul - rel.
1,15 Ora unu a venit - rel.
4,00 Telejurnal - rel.
4,30 Forța destinului - rel.
5,30 Cutia muzicală - rel.
6,00 Clipuri muzicale

HBO

10,00 Cei trei ninja: Aventuri în parcul de distracții - aventuri, SUA, 1998, cu Loni Anderson
11,30 Steel - acțiune, SUA, 1997, cu Judd Nelson
13,15 Reacție în lanț - acțiune, SUA, 1996, cu Keanu Reeves
15,00 I. Q. - comedie, SUA, 1994, cu Meg Ryan
16,30 Week-end cu un mort - comedie, SUA, 1989, cu Jonathan Silverman
18,15 Operațiunea Broken Arrow - acțiune, SUA, 1996, cu John Travolta **20,.00 Ultima cină** - comedie SUA, 1995, cu Cameron Diaz
21,30 Don King: Numai în America - dramă, SUA, 1997
23,30 Stargate - s.
0,15 Caracter - dramă, SUA, 1997

DISCOVERY

10,00 Nick și anaconda
10,30 Fenomene paranormale
11,00 Pionierii poștei aeriene
12,00 Bombardarea Americii
13,00 Pasiunea volanului
13,30 Pasiunea pentru automobile
14,00 Schelete în nisip
15,00 În căutarea unor lumi dispărute
16,00 Ce-ar fi dacă? - contact cu extratereștrii
17,00 Artileria lui Hitler
18,00 Misiuni Seals
19,00 Vânătorul de crocodili
19,30 Veterinari în Africa
20,00 În căutarea originilor omului
21,00 Comori dispărute ale antichității: Cartagina
22,00 Mumii de animale
23,00 Enigma mumiilor din deșert
0,00 Mumiile
1,00 Deschizătorii de drumuri: Afganistan
2,00 Cele mai bune automobile britanice: Rolls Royce
3,00 Planeta singuratică: Africa de Vest

TV INTERNAȚIONAL

21,30 S-a întâmplat... azi
21,35 Revista revistelor
21,40 Destinația România
22,00 Jurnal * Meteo
22,20 No Comment
22,25 Viața spirituală
22,55 Scrinul cu amintiri
23,25 Clipa de poezie. Nichita Stănescu
23,25 Clipa de poezie
23,30 Fotbal Divizia A: **Dinamo București-Ceahlăul Piatra-Neamț**

ATOMIC TV

7,00 Selector
11,00 Cybernet
11,30 Atomic Café - rel.
12,00 Reactor
12,30 Vot - rel.
13,30 Hai Hui
14,00 Interactiv
16,00 Selector
18,30 Atomix cu Dinu - rel.
21,30 Selector
22,30 Album show
23,30 Insomnia

TV 2

7,00 Gânduri de dimineață; 7,30 Casa zburătoare; 8,00 Matineu TV; 10,00 Desene animate; **12,00 Parker Lewis - s.; 12,25 Jenny - s.;** 12,50 Mamifere - doc. Anglia; 13,40 Sport TV; 14,20 Friderikusz. Întâlnirea clasei - rel.; **15,40 Baywatch** - s.; **16,40 Mac Gyver** - s.; **17,35 Knight Rider** - s.; **18,30 Xena** - s.; 19,30 Știri, fapte; **20,30 Vipera** - s.; **21,00 Piedone în Hong Kong** - comed. Italia, cu Bud Spencer; **23,10 Colombo** - s. pol.; **0,25 Polițistul poznaș** - s. act. SUA; **1,15 Jurnalul iubirilor mele** - f. Ungaria

PRO 7

7,20 Time Trax - s.; **8,05 Jesse** - s.; 8,25 Desene animate; **12,20 Lois și Clark - s.;** 13,10 Cinema TV; **14,00 Un prieten adevărat** - f. pol. pt. copii, SUA, 1994, cu Thora Birch; **15,40 Boys** - dramă, tineri SUA 1995, cu Winona Rider; **17,10 Cercetașul** - comed. sport. SUA 1994, cu Albert Brooks; 19,00 Vânătorii de fantome - doc. 3 D; 20,00 Lumea minunilor; 20,55 Știri; **21,15 Bogus** - comed. fantasy SUA, 1995, cu Gerard Depardieu, Whoopi Goldberg; 23,25 Focus TV; **0,30 Kickboxer 4** - f. SUA 1993, cu Sasha Michell

RTL

7,15 Desene animate; 9,00 Disney Club; 10,15 Auto - Formula 1, MP al San Marino, în direct; **11,15 Party of Five** - s.; **12,05 Echipa specială** - s.; 14,00 Formula 1 - numărătoare inversă; 15,00 Formula 1 - cursa în direct; 16,45 Formula 1 - selecțiuni;17,50 Speed - salvări incredibile; 18,45 Exclusiv - Star magazin; 19,45 Știri, sport, meteo; 20,10 Acțiuni dramatice de salvare; **21,45 Alerta** - thriller, SUA, 1995, cu Dustin Hoffman, Rene Russo; 0,00 Spiegel TV magazin; 0,45 Pe viață și pe moarte - rep.; 1,30 Prime Time

TV 5

11,00 Jurnal TV5; 11,15 Tineri reporteri; 13,30 Jurnal France 3; 14,05 Magazin; 15,00 Jurnal TV 5; 15,15 Harta comorii; 17,15 Întrebări TV5; 17,30 Telecinema; 18,05 Chiosc; 19,00 Jurnal TV5; 19,15 Duminici de sărbătoare; 21,00 Jurnal Belgia; 22,05 Magazin; 23,00 Jurnal; **23,15 Porumbelul** - f.

EUROSPORT

7,30 Moto CM - Japonia 250 cmc. în direct; 9,00 Moto - Suzuka toate clasele; 11,00 Formula 3000 Imola, cursa; 12,00 Moto CM; 14,30 Ciclism - Paris, Roubaix în direct; 18,00 Curling CM - Glasgow în direct; 19,30 Motocros CM, Olanda; 20,30 Moto - CM - Japonia; 22,00 Auto - Nascar, Martinsville (Virginia) în direct; 0,00 Sportcentre; 0,15 Curling CM Glasgow (Scoția); 1,15 Ciclism.

VĂ RECOMANDĂM

HBO
20,00 ULTIMA CINĂ
- comedie, SUA, 1995

Povestea se concentrează asupra a cinci proaspăt absolvenți, Jude, Pete, Paulie, Marc și Luke. Unul din obiceiurile lor, păstrat cu sfințenie, este de a se întâlni în fiecare duminică, de a invita câte o persoană specială și de a se lansa în dezbateri politice și în alte discuții pe diverse teme. Într-o astfel de duminică, cei cinci sunt „salvați" de la o ploaie îngrozitoare, de un străin inimos. În semn de recunoștință, ei îl invită la „adunarea" lor. Străinul se dovedește a fi un extremist de dreapta, ale cărui idei rigide despre patriotism și dreptul de a domina al anglo-saxonilor trezesc reacții aprinse din partea tinerilor.

TELEFOANE MOBILE
LA 799.000*
SANITAS TEL:093.511355

TVR 1

12,00 Surprize, surprize - rel.
14,00 Jurnal
14,15 TVR Craiova
15,00 Pro Patria
16,00 Emisiune în limba maghiară
17,30 Agenția de plasare
18,10 Corect!
18,20 Orice e posibil - s.
18,40 Bine și rău - s.
19,10 Avanpremieră. Știri
19,10 Sunset Beach - s.
20,00 Jurnal * Meteo * Sport
20,55 Justiție militară - s.
21,45 Cu ochii'n 4
22,15 Cazuri ciudate - s.
23,05 Jurnalul de noapte
23,20 Recurs la morală
0,05 Marele jazz

TVR 2

12,00 Tip-top, mini-top - rel.
13,00 Desene animate
13,30 La noi, la români!
14,00 Toți, împreună
14,45 Știri
14,50 Desene animate
15,15 Care pe care, o nouă provocare!
16,00 Trupa DP 2
17,30 Femeia misterioasă - s.
18,15 Se întâmplă acum!
18,45 Telejurnal TVR 2
19,20 Virtuozi ai instrumentelor populare
19,35 Punct și de la capăt
21,10 E dreptul tău!
21,40 Afaceri la cheie
22,00 Sport Plus - Fotbal: **Middlesbrough - Manchester United**, în direct
0,30 TVM * Mesager

PRO TV

7,00 Bună dimineața, Pro TV e al tău!
10,00 Tânăr și neliniștit - rel.
10,45 Nemuritorul - s.
11,30 Jake și grăsanul - s.
12,30 Dădaca - rel.
12,55 Știrile PRO TV
13,05 Erori fatale - dramă, Marea Britanie, 1982
14,40 Înscenarea - rel.
16,10 Tânăr și neliniștit - s.
16,55 Sens unic
17,00 Știrile Pro TV
17,30 Cursa cea mai lungă - s.
18,20 Dădaca - s.
18,50 Chestiunea zilei
19,00 Știrile Pro TV
19,50 Chestiunea zilei
20,00 Dincolo de limite - dramă, SUA, 1991
21,55 Știrile Pro TV
22,00 Chestiunea zilei
23,30 Știrile Pro TV
0,00 **Fotbal** - Rezumat Divizia A
1,00 Jake și grăsanul - rel.
2,00 Știrile Pro TV - rel.
2,30 Erori fatale - rel.
4,00 Cursa cea mai lungă - rel.
4,45 Babylon 5 - s.
5,45 Miracolul tinereții - s.
6,15 Aripile pasiunii - s.

TV ACASĂ

5,00 Acasă la români - rel.
6,30 Micuțele doamne - rel.
8,15 Căsuța poveștilor - rel.
8,45 Floare de aur - rel.
11,00 Columbo - Jungla din sera de orhidee - rel.
12,15 Supraviețuirea - f., rel.
14,00 Antonella - s.
14,45 Verdict: crimă! - s.
15,35 Dragoste și putere - s.
16,00 Copilul adus de mare - s.
17,00 Desene animate
17,10 Acasă la români - muzică populară
17,15 Acasă la bunica - rețete culinare
17,30 Maria Isabel - s.
18,30 Știrile de Acasă
19,05 Sânge din sângele meu - s.
20,00 90-60-90 Fotomodele - s.
21,00 Femeia vieții mele - s.
22,00 Hoarda sălbatică - f., SUA, 1969
0,30 Dragoste și putere - rel.
0,55 Verdict: crimă! - rel.
1,45 Profesiunea mea: Cultura

ANTENA 1

7,00 Observator
8,00 Dimineața devreme
10,00 Știri
10,10 Tropical Heat- s.
11,00 Ziua cea mare - dramă, Marea Britanie
13,00 Știri
13,15 L. A. Doctors - s.
14,00 Decepții - s.
15,00 Scandalul - s.
16,00 Suflet rebel - s.
17,00 Știri
17,20 Divertisment Vouă
17,25 Intrigi în Paradis - s.
19,00 Observator
19,55 Divertisment Vouă
20,00 În slujba Majestății Sale - acțiune, SUA, 1969
22,00 Observator
22,25 Divertisment Vouă
22,30 Marius Tucă Show
1,00 Navarro - s.
2,30 Scandalul - rel.
3,15 Suflet rebel - rel.
4,00 Intrigi în Paradis - rel.
5,30 Hombres - războiul sexelor- s.

TV ARAD

7,00 Observator
8,00 Știri TVA - rel.
8,30 Emisiune în limba bulgară
8,40 Anunțuri
8,50 Divertisment
10,00 Știri
10,10 Tropical Heat - s.
11,00 Ziua cea mare - dramă, Marea Britanie, 1995
13,00 Știrile amiezii
13,15 L.A. Doctors - s.
14,00 Decepții - s.
15,00 Scandalul - s.
16,00 Suflet rebel - s.
17,00 Știri
17,20 „Vouă"
17,25 Divertisment
17,50 Anunțuri
18,00 Învățământ Deschis la Distanță Universitatea de Vest „Vasile Goldiș" Arad
18,30 Știri TVA
19,00 Observator
20,00 Arena
21,20 Anunțuri - rel.
21,30 Știri TVA - rel.
22,00 Observator
22,25 „Vouă"
23,00 Marius Tucă Show

TV INTERSAT

9,00 *Deschiderea programului
9,15 Revista presei
9,45 Horoscop
9,50 Dulce ispită - s.
10,30 Desene animate
11,00 Retrospectiva știrilor săptămânii - rel.
11,30 Mistere, farmece și miracole
12,00 Pe apa sâmbetei - film
13,30 Marea junglă - s.
14,00 Lumea adâncurilor - rel.
14,15 Neon Rider - s.
15,00 Intersat Sport Show - rel.
16,00 Desene animate
16,30 Willy - film
18,00 Săptămâna sportivă arădeană
18,30 Haideți să ne jucăm
18,45 Știri * Meto *Sport * Vocea străzii
19,30 Aradul prin gaura cheii - în direct
20,30 Farmacia de serviciu - s.
21,00 Arestarea lui Gotti - film
22,30 Voodoo - f. horror

ANIMAL PLANET

8,00 Lassie
8,30 Un câine cu imaginație
9,00 Hollywood Safari
10,00 Aventurile vânătorului de crocodili
11,00 Spectacolul naturii
12,00 Zig & Zag
12,30 Păsările
13,00 Cazurile judecătorului Wapner
14,00 Aventurile vânătorului de crocodili
15,00 Medic de animale
15,30 Spectacolul naturii
16,30 Acvanautii
17,00 Cazurile judecătorului Wapner
18,00 Aventurile vânătorului de crocodili
18,30 Salvați animalele!
19,00 Urgențe veterinare
19,30 Spectacolul naturii
20,00 Aventurile vânătorului de crocodili
21,00 Proiectul „Ultra Geese"
21,30 Really Wild Show
22,00 Urgențe veterinare - 2 ep.
23,00 Secretele rechinilor
0,00 Salvați și salvatori - 2 ep.
1,00 Urgențe veterinare - 2 ep.

BUDAPESTA 1

6,45 Lumea satului; 7,00 Magazin matinal; **9,30 Bestia** - s.; 10,00 Doar astăzi - emis. distract.; 10,30 Happy Holiday - s.; **11,30 Totul pentru iubire** - s.; 13,00 Magazin informativ; 14,00 Magazinul țiganilor și slovacilor; **15,00 Moștenirea familiei Guldenburg** - s. Germ.; 15,45 Video clipuri; 16,05 Magazinul Ligii Campionilor; 17,00 Casa maghiară; 17,30 Portret Berki Feriz; 17,45 Râmâi cu noi; 18,00 Mag. armatei; 18,40 Mesaj biblic; 19,00 Știri, sport; 19,55 Sunete de bază; 20,00 Tele-noroc; 20,30 Știri, sport; 21,00 112 - magazinul poliției; **21,40 Numele planetei: Pământ** - s. SF SUA ep. 1; 22,25 În doi - talkshow; 23,00 Știri; 23,10 Actual; 23,30 Sunete de bază; 23,35 Ora de primire; **0,05 Eu, șeful** - f. Germ.;

BUDAPESTA 2

9,30 Delta; 10,00 Pe drum; 10,25 Dirijorul; 11,30 Cine trage clopotele; 12,00 Ungaria viitorului; 12,30 Curs de lb. germană; 13,00 Hotel Paradis - s.; 14,00 Jurnal parlamentar; 17,00 Drumul școlii; 18,30 Puțin cunoscut?; 19,00 Telesport; 20,40 Desene animate; 21,00 Știri, sport; 21,30 Robot - doc.; 22,00 Să discutăm despre viitor; **22,15 Darling** - f. Anglia;

VĂ RECOMANDĂM

ACASA TV: 22,00 - Hoarda sălbatică - acțiune

Texas, 1913. După un jaf eșuat, o bandă de spărgători, condusă de Pike Bishop, se îndreaptă spre Mexic, având pe urmele lor potera. În fruntea urmăritorilor se află Deke Thornton, un prieten vechi al lui Bishop, care de abia așteaptă să-și onoreze polița. Atacul unui tren al armatei, personaje dubioase înarmate până în dinți, urmăriri prin Vestul sălbatic, iată principalele ingrediente ale acestui western, considerat clasic.

PRIMA

7,00 Karaoke show - rel.
8,00 Dimineața cu Prima
12,00 Celebri și bogați - rel.
13,00 Dosarele Y
14,00 De colo colo
14,30 Apel de urgență
15,00 Vacanță la Petrișor
15,30 Motor
16,00 Real TV
16,30 Exploziv
17,00 Special
18,00 Focus * Sport * Meteo
18,30 Camera ascunsă
19,00 Frontal
20,00 Dosarele Y
21,00 Brooklyn South - s.
22,00 Frasier - s.
22,45 Special
0,30 Film artistic
2,00 Focus - rel.

TELE 7 ABC

7,00 Știri
7,10 Bună dimineața, România
9,00 Forța destinului - rel.
10,00 Știri
10,15 Teleshopping
10,30 Senzațional - rel.
11,30 Rendez-vous la Tele 7 - rel.
12,30 Ora unu a venit - rel.
15,00 Știri
15,10 Teleshopping
15,45 Post Meridian
18,00 Documentar
18,50 Loto
19,00 Dincolo de anul 2000 - doc.
20,00 Telejurnal
20,35 Economic ABC
20,50 Gura lumii
21,00 Senzațional cu Dan Diaconescu
22,00 Dincolo de stadion
23,30 Cutia muzicală - rel.
0,00 Știri
0,30 Concert
1,35 Teleshopping
1,45 Telejurnal - rel.
2,30 Economic ABC - rel.
2,50 Gura lumii - rel.
3,00 Documentar - rel.
4,00 Dincolo de stadion - rel.

HBO

10,00 MaxQ: Aterizare forțată - thriller, SUA, 1998
11,30 Armă mortală 4 - act., SUA, 1998
13,30 Alte 9 săptămâni și jumătate - erotic, SUA, 1997
15,15 Rock'n Roll - comedie, SUA, 1996
17,00 Secretele trecutului - acțiune, SUA, 1999
18,30 Marea lovitură - act., SUA, 1998
20,00 Cei trei ninja: Aventuri în parcul de distracții - av., SUA, 1998
21,30 Totul despre sex - s.
22,00 Desene animate - Spawn
22,30 Fata din vis - comedie, SUA, 1997
0,15 Răsărit de soare - acțiune, SUA, 1993

DISCOVERY

10,00 Jurassica
10,30 Salvați animalele!
11,00 Hitler
12,00 Nebuni după avioane
13,00 Dezastre
13,30 Vânătorii de fantome
14,00 Nebuni pe roți
14,30 Flightline
15,00 Noi descoperiri
16,00 Aventuri la pescuit cu Rex Hunt
16,30 Povestiri despre supraviețuire în Australia
17,00 Aventuri la pescuit cu Rex Hunt
17,30 Discovery astăzi
18,00 Conexiuni
19,00 Aripi
20,00 Dincolo de anul 2000
20,30 Discovery astăzi
21,00 Poliția miracolelor
22,00 Mistere încă neexplicate
23,00 În căutarea civilizației dispărute
0,00 Arme de război
1,00 Polițiști la Hollywood
2,00 Bătălia pentru planetă
2,30 Discovery astăzi
3,00 Conexiuni

TV INTERNAȚIONAL

21,30 S-a întâmplat azi
21,35 Revista presei
21,40 Practic Info
22,00 Jurnal * Curs valutar * Meteo
22,30 Destinul unei națiuni
23,00 Enigmatică, Terra
23,30 De luni până duminică
0,10 Sinteza sportivă a săptămânii
0,20 Festivalul internațional de modă, Iași

ATOMIC TV

7,00 Selector
10,00 Reactor - rel.
10,30 Hai Hui - rel.
11,15 Atomix cu Andreea - rel.
14,00 Interactiv
15,55 Reactor
16,00 Romanian Top 100 cu Oana - rel.
18,00 Selector
19,00 Atomix cu Michelle
21,55 Reactor
22,00 Selector
22,30 File de poveste - rel.
23,00 Aria 52
0,00 Insomnia

TV 2

7,00 Ediție matinală; 7,30 Magazin matinal; **9,30 Vipera** - s.; **10,15 Înger sălbatic** - s.; **11,00 O femeie misterioasă** - s. Italia; 12,00 Ofertă directă; 12,30 Grădina zoo în rucksac; **12,55 Jenny** - s.; 13,10 Modă; **13,35 Riviera** - s.; **14,00 Bogați și frumoși** - s.; **14,25 Piedone în Hong Kong** - rel. **16,10 MacGyver** - s.; **17,00 Sunset Beach** - s.; **17,45 Înger sălbatic** - s.; **18,40 Camila** - s.; 19,30 Fapte; 20,00 Roata norocului; **20,30 Vipera** - s.; **21,00 Sandokan** - s. av. IT cu Kabir Bedi; 23,00 Bună seara, Ungaria!; 23,45 Superpolițiști în acțiune; 0,15 Salon auto 2000; 0,45 Magazin cultural

PRO 7

7,25 Taff - magazin; **8,15 Simpsonii** - s.; **8,35 Mallorca** - s.; **9,05 Cine-i șeful?** - s. 2 ep; **10,05 Super-mămicile** - ș.; 10,35 Povești de dragoste; 11,30 Talk, talk, talk; **12,00 Verdict, crimă** - s.; **13,00 Matlock** - s.; 14,00 Sam - magazin; 15,00 Talk-showuri; 18,00 Taff - magazin; **18,30 Afaceri de familie** - s.; **19,00 Familia Simpson** - s.; **20,00 Fam. Bundy** - s.; 20,30 Galileo - magazin de știință; 20,55 Știri, sport, meteo; **21,15 Dosarele X** - s.; **22,15 Poartă în timp** - s.; 23,15 TV Total; 0,15 Bully parade; **0,50 Chaos City** - s.

RTL

7,00 Magazin matinal; 8,00 Magazin; **8,30 Bogați și frumoși** - s.; **8,55 Între noi** - s.; **9,25 Vremuri bune, vremuri rele** - s.; 10,00 Dimineața mea - magazin; 11,30 Sabrina, talkshow 12,30 Duelul familiilor; 13,00 Magazinul amiezii; 14,00 Talkshow-uri; **18,00 Dădaca** - s.; **18,30 Între noi** - s.; 19,00 Bună seara - magazinul landurilor; 19,30 Exclusiv - magazin; 19,45 Știri; 20,10 Exploziv magazin; **20,40 Vremuri bune, vremuri rele** - s.; **21,15 Dr. Stefan Frank** - **s.**; **22,15 După gratii** - **s.**; 23,15 Extra - magazin; 0,30 Trend - magazin; 1,00 Știrile nopții; 1,35 Magazin cultural.

TV 5

13,05 100% Întrebări; 13,30 Jurnal France 3; 14,05 Documentar; **15,15 Porumbelul** - s.; 17,00 Jurnal TV 5; 17,15 Întrebări TV 5; 17,30 Mediterraneo; 18,05 Piramide; 18,30 Întrebări pentru campion; 19,00 Jurnal TV 5; **19,15 Porumbelul** - s.; 21,00 Jurnal Elveția; 21,30 Jurnal France 2; 22,05 Punctul

EUROSPORT

9,30 Ciclism - cursa Paris - Roubaix; 10,30 Motocros - Valkenswoard (Olanda); 11,30 Moto - MP al Japoniei select.; 13,00 Auto - NASCAR - Martinsville; 14,30 Fotbal - legende ale CE' 92 - Suedia, '96 Anglia; 15,30 Ciclism - cursa Paris-Roubaix; 16,30 Natație sărituri din turn CE, Rostock; 18,Tir-aer comprimat Dortmund; 19,30 Fotbal - Eurogol magazin; 21,00 Moto Trial - Lisabona; 22,00 Box; 23,00 Sumo - Osaka; 0,00 Fotbal Eurogol magazin; 1,30 Moto - Suzuka

VĂ RECOMANDĂM

PRO TV
20,00 - DINCOLO DE LIMITE - dramă

Kristen Cates este un agent în cadrul departamentului de narcotice, aflată la început de drum. Tânăra nu are încă experiența necesară și, de accea, superiorii o repartizează în echipă cu Jim Raynor, un ofiter, uns cu toate alifiile, aflat de mai mult ani în cadrul poliției, dar și cu nervii întinși la maximum. Împreună, ei trebuie să prindă un traficant de droguri, pe nume Will Gaines, dându-se drept consumatori de narcotice. Pentru a se apropia mai mult de „pradă" și a fi cât mai credibili, cei doi adoptă limbajul, ținuta și, în final, chiar și obiceiurile dependenților de droguri.

TELEFOANE MOBILE
LA 799.000*
UTA - AMET 114 TEL:093.511355

BASCHET

ÎNCEPE FINALA

Acum ori niciodată!

Spre Pitești, cu ambiție și speranță

Astăzi debutează finala C. N. de baschet masculin, opunând două echipe-revelație, **CSU ISA Pitești și B.C. West Petrom Arad.** Primele două meciuri au loc la Pitești, fiind arbitrate de cuplurile Costel Dumitrache-Bogdan Bădilă, ambii din Capitală, respectiv Marian Oprea (Brașov) - Stelian Bănică (București). Disputele sunt programate cu începere de la orele 17,30, vineri și 12,00, sâmbătă. Lotul petrolist a făcut deplasarea ieri, la ora 8,00, cazarea fiind asigurată de hotelul „Muntenia". Arădenii vor încerca să repete frumoasa figură din semifinale și să își adjudece victoria cel puțin într-unul dintre jocuri, pentru a se apropia de titlul de campioni. Probleme de sănătate acuză doar Apostol (sciatică), acesta aflându-se în imposibilitatea participării la ultimele antrenamente. Se pare că el va evolua, totuși, la Pitești. Pe de altă parte, Szijarto recuperează tot mai mult terenul pierdut, după afecțiunea respiratorie care i-a diminuat din potențial. În echipa adversă - care a efectuat, zilele trecute, un mini-cantonament montan - este așteptată reintrarea lui Tatic.

Nădăjduind în rezultate favorabile, vă mai informăm că suporterii arădeni, în număr de 150-200, pleacă spre Pitești vineri dimineața, la ora 7,00. Se anunță o mare finală și un spectacol adevărat!

ADRIAN HĂRȚĂU

Dragan Petricevic poate aduce titlul la Arad

Baschetbaliștii arădeni au o posibilitate unică în partidele cu echipa din Trivale. O posibilitate de care se poate profita și care ar produce o imensă bucurie în rândurile iubitorilor de sport din orașul nostru. Nu va fi deloc ușor, datele problemei înclinând ușor balanța de partea piteștenilor. Având un lot extrem de puternic, aceștia sunt teoretic avantajați, prin prisma poziției întâi ocupate înaintea play-off-ului și a numărului mai mare de meciuri programate în propriul fief. Pentru „principalul" petrolist Petricevic, avantajul este, însă, numai pe hârtie: „Vor fi întâlniri foarte disputate. Cred că șansele sunt egale. Nu consider gruparea adversă drept favorită. Trecutul, palmaresul sezonului nu se respectă. În finală, importantă este forma arătată în cele 3,4 sau 5 meciuri." Motivele de nemulțumire sunt altele: „Pauza dictată de Federație, de două săptămâni, nu s-a potrivit sub nici o formă. Noi nu avem greutăți cu pregătirea fizică. Am fi putut juca la șapte zile după semifinală. Piteștenii au o medie de vârstă mai ridicată. Pentru ei, timpul de odihnă a fost binevenit."

Interpelat în legătură cu tactica pe care o va adopta, Dragan Petricevic ne-a declarat: „Nu este vorba despre ceva deosebit. Vom încerca să contracarăm forța lor ofensivă. Va conta inspirația jucătorilor." CSU ISA Pitești este catalogată drept o formație foarte bună, care și-a meritat postura de lideră. Pe lângă cvintetul de bază, există în lotul advers rezerve de valoare precum Căprărescu și Runceanu, ultimul fiind „internațional" de tineret alături de Szijarto.

Dorința antrenorului echipei arădene este ca suporterii să vină într-un număr cât mai mare la Pitești și să îi încurajeze în dificilele jocuri. Exceptând obișnuiții împătimiți ai baschetului, care nu pot lipsi de la un asemenea eveniment, se mizează pe prezența tifosilor „Red Fighters", care îi vor susține atât pe „petroliști" cât și pe fotbaliștii de la UTA, în meciul de la Tg. Mureș.

Trecând la partenerii de întrecere, să subliniem că în echipa lor se regăsesc nume ca Sere (ex-West Petrom Arad), Scobai (apreciat ca fiind cel mai bun pivot din țară) sau stranierii Tomic și Zindovic. Piteștenii au susținut marți un joc-școală cu Dinamo, în cadrul căruia accentul s-a pus pe apărarea combinată (în zonă și „om la om", agresivă), conform stilului abordat de formația noastră. Războiul psihologic ține de ceva timp, antrenorul George Ziguli afirmând că pregătește unele capcane arădenilor, semifinala acestora cu CSU Petrom Sibiu fiind înregistrată și studiată cu atenție. Din informațiile primite, rezultă că întrarea spectatorilor va fi liberă, astfel încât tribunele sălii din Pitești vor fi, aproape sigur, neîncăpătoare.

Acestea ar fi, în linii mari, ultimele noutăți din cele două tabere. Trebuie și merită încercată urcarea pe culmi. Precum în semifinala cu campionii, ai noștri au numai de câștigat. Nimic de pierdut. Să credem în triumf și să le adresăm, din nou, „magica" urare - succes!

ADRIAN HĂRȚĂU

Pumnii strânși pentru băieții noștri

Foto: ȘT. MATYAȘ

FAȚĂ ÎN FAȚĂ

Iată echipele care se duelează în finală:

C. S. U. ISA Pitești
4 Dragan Tomic
5 Sinișa Zindovic
6 Robert Jarowits
7 Ovidiu Scobai
8 Sorin Căprărescu
9 Răzvan Popa
10 Daniel Groșanu
11 Octavian Runceanu
12 Radu Stroescu
13 Djorje Tatic
14 Șerban Sere
15 Alexandru Ziguli

Antrenori: George Ziguli - principal; Nicolae Șufariu - secund

B. C. West Petrom Arad
4 Attila Veres
5 Cosmin Dehelean
6 Milorad Kmezic
7 Miljan Marjanovic
8 Cristian Muntean
9 Levente Szijarto
10 Cătălin Burlacu
11 Emil Spătar
12 Rareș Apostol
13 Călin Ifrim
14 Nikola Nikolic

Antrenori: Dragan Petricevic - principal; Adrian Budurean - secund

Director tehnic: Emeric Dávidházy

ADRIAN HĂRȚĂU

* Avancronica etapei *

AMINTIRI, CU VICTORIE, DUPĂ PATRU SEZOANE

După nenorocirea de miercuri, când UTA a înclinat steagul pentru a șasea oară în aceste mini-retur, elevii lui Marcel Coraș se deplasează chiar „preferatul" său, Călin Mariș, în min. 67 al acelui meci. Bineînțeles că „Dulapul" își dorește să repete isprava, însă va fi

După ce i-a strâns mâna omologului său de la Bere Craiova, Marian Bondrea (în stânga), tehnicianul UTA-ei, Marcel Coraș, dorește să dea mâna și cu Gheorghe Ciorceri, dar în altă postură, cea de învingător

Foto: V. MUSCA

la Tg. Mureș, pentru meciul de sâmbătă, cu ASA. Formația gazdă vine după o situație neplăcută, iar în cazul unui alt pas greșit, o paște retrogradarea. Deja, ceea ce s-a întâmplat în urmă cu o săptămână a făcut înconjurul țării, lipsa Salvării de la teren, la meciul cu Inter Sibiu, neputând să se mai repete în partida de mâine.

UTA a plecat ieri, la prânz, la Tg. Mureș și va trage la hotelul „Continental" din localitate, antrenorul Coraș rămânând la părerea că e mai bine să plece din Arad cu două zile înainte de joc.

Din păcate, din nou sunt probleme de lot, pe lângă altele, de natură psihologică. Astfel că, dacă Ciubăncan este suspendat, pe lista absenților mai figurează Zaha și Popescu, dar reintră Almășan.

În aceste condiții, formula de start a UTA-ei ar putea fi următoarea: Pap - Diaconescu, Botiș, Găman, Panin- Ikpe, Bogoșel, Todea, Almășan - Kent, Mariș.

Marcel Coraș își amintește că - în urmă cu patru sezoane - UTA câștiga cu 1-0, chiar la Tg. Mureș, când el îndeplinea aceeași funcție, fericit făcându-l foarte greu, mai ales pentru că gazdele nu stau „pe roze" în clasament. Antrenorul ASA-ului, Gheorghe Ciorceri nu are altă variantă, decât cea a victoriei, pentru că - un - 4 în clasamentul adevărului - este destul de periculos, orice punct pierdut de-acum pe teren propriu putând fi capital.

Gazdele vor alinia - aproape sigur - cea mai bună formulă pe care o au la ora actuală. Deci: Unchiaș - Mihu, Velțan, T. Miclea, Zsigmond - Olah, Török, Roșca, Stoica - Enyedi, Cioloboc.

Meciul va fi arbitrat de Alex. Diaconu - la centru, ajutat de asistenții A. Alexandrescu și P. Terteleac - toți din București.

Observator FRF: Gheorghe Biziniche (Ploiești).

Celelalte jocuri ale etapei a XXVII-a sunt următoarele: „Poli" Timișoara - ARO Câmpulung, Apullum A. Iulia - Corvinul Hunedoara, UM Timișoara - FCM Vâlcea, Bere Craiova - Gaz Metan, „U" Cluj - Inter Sibiu, FC Bihor - Jiul Petroșani, Drobeta Tr. Severin - Minerul Motru, Chimica Târnăveni - Olimpia S. Mare.

LEO SFÂRA

La faza finală

CULTURIȘTII DE LA ASTRA S-AU UMPLUT DE PREMII

În data de 1 aprilie, la Casa Tineretului din Timișoara s-a desfășurat faza de zonă a Campionatului național de culturism. Au participat sportivi din județele Alba, Arad, Caraș Severin, Hunedoara, Mehedinți și Timiș.

Sportivii clubului Astra Arad, antrenați de Mihai Dehelean, au avut o prestație remarcabilă. Patru dintre ei au ocupat locul întâi: Lucian Stepan categoria 80 kg juniori, Tănase Radu + 80 kg juniori, Simona Popovici 52 kg și Lucian Pantea + 90 kg seniori. La categoria seniori s-au mai calificat pentru faza finală a Campionatului național de fitness și culturism, Dan Vesa și Fabian Dușan, amândoi la categoria + 90 kg. La categoria open, Lucian Pantea a reușit din nou să se pună în fața celor mai valoroși culturiști de la toate categoriile. Echipa de culturism a fost sponsorizată de Mc Donald's și clubul Astra-Arad.

Faza finală a competiției va avea loc în 24 aprilie, la Onești.

DORU SAVA

JUDO

Recent, la Baia Mare s-a disputat finala Campionatului Național de judo pentru copii și juniori II, Aradul fiind reprezentat de sportivi de la CSȘ Gloria, AS Cimvest-Petrolul și Clubul Copiilor și Elevilor Nădlac.

La cat. 32 kg, copii, fete, **Diana Mladin** (legitimată la AS Cimvest Petrolul) a obținut medalia de argint. Aproape de podiumul de premiere s-au clasat mai mulți judoka arădeni. Locuri V au ocupat: Cristina Șofroni (cat. 32 kg), Ludmila Furinda (cat. 28 kg) și Alexandra Sfârlea (cat. +48 kg) – **copii, fete**; Răzvan Coman (cat. 34 kg) - **copii, băieți**; Adriana Cheran (cat. 52 kg) - juniori II, feminin.

D. SCRIDON

PROGRAMUL COMPETIȚIILOR

* **Fotbal.** Duminică, ora 11, în cadrul Diviziei C, se dispută partida: **FC Arad Telecom - Universitatea Arad.**

– În Divizia D, **astăzi, ora 16**: CPL Arad - Romvest Arad. **Sâmbătă, ora 16:** Crișul Chișineu Criș - Gloria Arad (amânat), Podgoria Ghioroc - Motorul Arad, Victoria Nădlac - Șoimii Pâncota, Tricoul Roșu - Crișana Sebiș (ora 11), FC Ineu - Semlecana Macea. **Duminică, ora 16:** Dacia Beliu - Șoimii Lipova, Păulișana Păuliș - Frontiera Curtici. Comera stă.

– În „Onoare", duminică, ora 16: Sânmartin - Felnac, Țipari - Șepreuș, Sântana - Șimand, Iratoș - Șiria, Vladimirescu - ICRTI, Bârzava - Șeitin, Zărand - A. Ineu. Dorobanți și Apateu - stau.

– În „Promoție", **Seria A:** Zimand Cuz - Secusigiu, Ususău - Cruceni (amânat), Fântânele - Satu Mare, Pecica - Covăsânț, Munar - Arkit, Horia - Glogovăț 99. Sânleani stă. **Seria B:** Comlăuș - Șicula, Cermei - FC Berechiu, Nadăș - Socodor, Nădab - Drauț. V. Berechiu stă. **Seria C:** Hălmagiu - Gurahonț, Dezna - Hășmaș, Chisindia - U. Sebiș, Bocsig - Lunca Teuzului (amânat), Vârfurile - Dinamo Sebiș. Buteni stă.

* **Baschet.** Sâmbătă, ora 8,30, la Sala Sporturilor are loc meciul amical de baschet între echipele feminine **BC ICIM Arad - U. Cluj.** Duminică, ora 11,30, în cadrul Diviziei B masculin: **CSȘ West Petrom II - U. Oradea.**

* **Handbal.** Sâmbătă, ora 10, la sala Sporturilor: **CSȘ LPS Arad - CSȘ 2 Baia Mare** (jun. II/F)

QUASAR : telefoane mobile la preturi exceptionale!

Ericsson A1018s**

39$*

Ericsson A1018s

Nokia 5110**

79$*

Nokia 5110

QUASAR

Mag.QUASAR - ARAD
P-ța Avram Iancu,nr.10
tel:057-211.822

dealer autorizat CONNEX

*Preturile nu contin TVA. **In limita stocului disponibil si numai cu conectare la Connex.Oferta nu este valabila pentru serviciile Connex Data & Fax. ***Numai in perioada 1-15 martie.

PRIMĂRIA MUNICIPIULUI ARAD

Solicită oferte de preț pentru efectuarea acțiunilor de dezinsecție (combaterea țânțarilor) pe domeniul public.

Ofertele vor cuprinde:

- substanțele propuse, însoțite de avizul sanitar al Ministerului Sănătății;
- modalități de utilizare, proprietăți, procentul de diluție recomandat și tehnica de aplicare a substanței;
- prețul (cu TVA) al substanței, în lei/mp.

Se vor anexa în xerocopie:

- codul fiscal al societății comerciale;
- certificatul de înmatriculare la Camera de Comerț;
- autorizația sanitară, sanitar-veterinară, de mediu și de protecție a muncii pentru prestarea activităților de deratizare, dezinsecție și dezinfecție în județul Arad, vizate pe anul 2000.

Termenul limită de depunere al ofertelor este **21.04.2000.**

Informații suplimentare se pot obține de la Serviciul Administrarea Domeniului Public și Privat, Camera 8, tel. 255818.

PRIMAR,
Valentin Paul Neamț
(1420149)

REGIONALA CF TIMIȘOARA,

B-dul 16 Decembrie 1989 nr. 2, Timișoara

scoate la licitație publică în vederea vânzării una locuință situată în loc. Gurahonț str. Avram Iancu nr. 8 B (stația CFR Gurahonț, pavilion 2 ap. 8).

Licitația va avea loc la sediul Regionalei CF Timișoara în data de 25.04.2000 la ora 10,00.

Caietul de sarcini și alte informații privind desfășurarea licitației precum și documentele necesare participării se pot obține la sediul Regionalei CF Timișoara camera 69, telefon 056-191700 sau 191696 interior 2200 și 2418.

Prețul de pornire al licitației este de 95.381.312 lei.

(1420148)

S. C. „GOSPODĂRIREA COMUNALĂ ARAD" S. A.

cu sediul în Calea Timișoarei nr. 61 - Arad

anunță pe această cale că ultimul termen pentru achitarea chiriei căsuțelor de agrement din Șirandul Neptun Arad este data de 12.04.2000, orele 14,30.

După această dată **S. C. „Gospodărirea Comunală Arad" S. A.** va organiza licitație deschisă pentru închirierea căsuțelor la care nu s-a achitat chiria la termenul de mai sus.

Lista
cu titularii contractelor de închiriere care nu și-au achitat chiria căsuței

1. Sfăt Octavian
2. Mihuța Floare
3. A. F. Big-Vladimirescu
4. Negrilă Alina
5. Buzgău Pavel
6. Kiss Anisia
7. S. C. T & D American Brothers
8. Ilie Constantin
9. Juravle Ion
10. SC Class Treding Co. SRL
11. Betegh Rozalia
12. Păsărilă Gheorghe
13. Crăciun Avram
14. Hurjui Radu
15. Rădut Mariana
16. Argintaru Gheorghe
17. Moise Monica
18. Crișan Cristian
19. Andruseac Nicolae
20. Lazăr Ovidiu
21. Gherga Alin
22. Palamar Zeljko
23. Cosma Pompiliu Doru
24. Băian Ioan
25. Iovănaș Dan
26. Pepici Dumitru Nicolae
27. Rădac Leontin
28. Cotrău Gheorghe
29. Tanca Victor
30. Pașcalău Iosif
31. Gabor Moise
32. Nădăban Ioan Mircea
33. Grăpan Daciana Rodica
34. Nilă Mihaiela

(1420150)

SOCIETATE COMERCIALĂ CU CAPITAL STRĂIN

angajează:

● **OPERATOR CALCULATOR (bărbat)**

Condiții:
- vârsta maximă 40 ani
- cunoștințe generale auto
- vechime în domeniu 2 ani
- vorbitor de limba maghiară

Depuneri CV și informații la tel. 057-251.400 până la data de 14.04.2000.

MANEX MA

Arad, str. Guttenbrun nr. 100,
tel/fax 057-286834

Nou!!!

Importator direct

Poliuretan Ungaria

Pânze circular și freze pentru lemn Italia

- lacuri, diluanți, grunduri, vopsele, palux, acetonă
- placaje, pal furniruit, placaj furniruit, pânză panglică
- pâslă, discuri diamantate
- aracet, prenadez 300, parafină, urelit R și P
- accesorii mobilier, feronerie Blum, șuruburi pentru lemn, capete pentru înșurubat, garnituri uși
- pânză panglică, cuțite de rindeluit
- abrazive, pietre polizor, discuri abrazive, baiț, colorant lac, cepuri lemn, burghie

Deschis luni - vineri
între orele 8-16

(1287652)

MATRIMONIALE

DORIȚI CĂSĂTORIE ÎN GERMANIA? Pentru domnișoare drăguțe, serioase. Telefon 279251, 093 207 324. (8184)

VÂNZĂRI APARTAMENTE O CAMERĂ

Vând apartament o cameră, bucătărie, baie, încălzire centrală, telefon, 50 mp, posibilități privatizare. Informații telefon 250836. (8833)

Vând garsonieră UTA, etaj 2, mobilată, preț fix 13.000 DM. Telefon 283479; 094.899.046. (9273)

Vând garsonieră, str. Bușteni. Telefon 284229. (7744)

Vând apartament 1 cameră, Alfa, îmbunătățit, ne(mobilat). Telefon 092.457.099 sau 258861, după ora 17. (8796)

Vând garsonieră, confort I, zona Miorița, toate îmbunătățirile, nou, preț 7.500 DM. Telefon 092.989.103. (8895)

Vând garsonieră confort I, Confecții, etaj III. Telefon 094. 556.873. (9024)

Vând garsonieră în centrul orașului Sebiș, etaj III, cu multiple îmbunătățiri; mobilată. Telefon 262356, după ora 16.

Vând garsonieră cf. I, bl. 17, Confecții. Telefon 251796, după ora 17. (9097)

Vând garsonieră, 9.500 DM și teren construcție (lângă Club Castel), 10.000 DM, în stațiunea Moneasa. Telefon 254514, orele 18-20. (9195)

Vând garsonieră, et. II și garaj, str. Roșiori. Telefon 246878, după ora 20. (9235)

Vând garsonieră Micălaca, zona Miorița, confort I. Informații telefon 257233. (8834)

Vând garsonieră cf. I, et. I, Piața Soarelui. Telefon 057-233431. (8079)

Vând apartament una cameră, ultracentral, 45 m, et. 2 (3), telefon, gaz, satelit, balcon închis. Telefon 094.828.632. (9036)

Vând garsonieră cf. I, îmbunătățită, zona Confecții. Telefon 221954. (9091)

Vând urgent garsonieră cf. III, cartier A. Vlaicu. Telefon 241772. (9226)

Vând garsonieră cf. I, zona Confecții, îmbunătățită. Telefon 468645. (9237)

Vând garsonieră cf. I, în bloc de apartamente, Micălaca, 337, et. I. Telefon 268838. (9251)

Vând garsonieră Vlaicu, 4.000 DM, negociabil. Telefon 237048. (8992)

Vând apartament o cameră, ultracentral, 59 mp, renovat. Telefon 092 274 828. (9330)

Vând (închiriez) garsonieră cf. I, zona Vlaicu. Telefon 249871. (9304)

Vând garsonieră confort I, îmbunătățită, Micălaca, bloc 173, etaj I, sc. D. Telefon 094. 810.192. (9366)

Vând garsonieră confort I, Vlaicu, Agroalimentara, bloc Z 15. Telefon 234964. (9856)

Vând garsonieră bloc 612, etaj I, gresie, faianță, 7.000 DM. Telefon 219558. (9852)

VÂNZĂRI APARTAMENTE DOUĂ CAMERE

Vând apartament 2 camere, Vlaicu, 10.000 DM. Telefon 270856. (9020)

Vând urgent apartament 2 camere, ultracentral, tot confortul, bun și pentru birouri, cabinet, preț la vedere; acceptabil. Telefon 276041. (8797)

Vând apartament 2 camere, Podgoria, et. 4/4. Telefon 219878, 092 372 730. (9015)

Vând apartament 2 camere, etaj 3/4, zona gării. Telefon 092.624.654. (9365)

Vând apartament 2 camere, confortabil, zona BCR, preț negociabil. Telefon 238812. (9007)

Vând apartament 2 camere, Micălaca, îmbunătățit și contorizat, preț 13.500 DM, negociabil. Telefon 261866, după ora 18. (9062)

Vând urgent apartament 2 camere, et. III, mobilat, Aradul Nou. Telefon 057-288973, 094 963 362. (9082)

Vând apartament 2 camere, decomandat, str. Andrei Mureșanu, preț negociabil. Telefon 255602. (9186)

Ocazie! Vând apartament 2 camere, Romanilor, et. III, 14.000 DM. Telefon 270856. (9020)

Vând 2 apartamente cu 2 camere, ultracentral, unul la parter cu aprobări pentru amenajare birou și unul la etaj I, bloc cărămidă. Telefon: 057/255211; 092.594.950; 094.367.869. (9203)

Vând apartament 2 camere, confort I, îmbunătățit, 2 balcoane, et. IV, situat central, Piața UTA, 16.000 DM, negociabil. Telefon 243298, între orele 10-20. (9239)

Vând (schimb) apartament 2 camere, cf. I, Vlaicu, similar Micălaca 300. Telefon 267776. (9001)

Vând apartament 2 camere, et. II, Podgoria, 25.000 DM, negociabil. Telefon 057-234693, 093 226 493. (8990)

Vând apartament 2 camere, zona III, bl. 306, sc. A, ap. 1, la parter, ideal pentru privatizare. Telefon 092 234 084, 092 234 085, 279813. (9120)

Vând apartament 2 camere, decomandate, et. 1 din 4, bloc cărămidă, balcon închis, faianțat, gresiat, parchetat, lambriat, tapetat, ușă de stejar, Aradul Nou, bl. CFR, sc. B, ap. 6, preț 15.000 DM, negociabil. Telefon 287765, zilnic, orele 17-22. (9234)

Vând apartament 2 camere, decomandat, 72 mp, bl. 359, et. III, 19.000 DM. Telefon 262023. (8016)

Vând apartament 2 camere, et. I, îmbunătățit, Micălaca. Telefon 266280, după ora 18. (7474)

Vând apartament 2 camere, parter, (mobilat) nemobilat, gresie, faianță, Micălaca. Telefon 267319. (9162)

Vând urgent apartament 2 camere, et. IV, Confecții (acoperiș garanție 10 ani), preț 12.000 DM, negociabil. Telefon 253521. (9099)

Vând apartament 2 camere, central, str. Vârful cu Dor nr. 14, ap. 4, parter înalt, antreu, bucătărie, baie, cămară alimente, 2 balcoane și pivniță, suprafața 76,30 mp. Telefon 465285, seara, orele 19-20. (9346)

Vând (schimb) apartament 2 camere, cf. II, str. Bușteni, et. II. Telefon 098 592 525. (9318)

Vând apartament 2 camere, zona Fortuna. Telefon 241894. (9309)

Vând 2 apartamente 2 camere, îmbunătățite, bloc 315, sc. B, ap. 18 și zona Alfa. Telefon 275336; 093.436.802. (4367)

Vând apartament 2 camere, garaj, cu plata în rate, ocupabil în august. Telefon 263596. (9368)

Ocazie! Vând apartament 2 camere, central, ideal privatizare; 19.000 DM. Telefon 253326. (9375)

Vând (închiriez) apartament 2 camere, semidecomandat, parter, ideal privatizare, Fortuna. Telefon 276019. (9844)

Vând 2 apartamente ultracentrale, 2-3 camere, Legea 112. Telefon 284032. (9842)

Vând urgent apartament în casă, curte și grădină, gaz, pivniță, str. V. Moga, nr.52, Grădiște. Telefon 223912, orele 9-15. (9866)

VÂNZĂRI APARTAMENTE TREI CAMERE

Vând (schimb cu apartament 2 camere, decomandate, central, ofer 5.000 DM diferență) apartament 3 camere, semidecomandat, Fortuna, stare foarte bună. Telefon 252625.

Vând apartament 3 camere, confort I, decmandat, Alfa în față, etaj 2; 17.800 DM negociabil. Telefon 270856. (9020)

Vând apartament 3 camere decomandate, îmbunătățit, etaj II, Vlaicu, 16.500 DM negociabil. Telefon 243568. (8872)

Vând apartament în casă, 3 camere, bucătărie, spațiu, hol, anexe, garaj, telefon, str. Gelu nr. 16. Informații telefon 216587. (9286)

Vând apartament 3 camere, confort I, Banu Mărăcine. Telefon 221100. (8790)

Vând apartament 3 camere, etaj 3, Alfa. Telefon 277083. (8926)

Ocazie! Vând apartament 3 camere, etaj 3/4, Vlaicu, geamuri termopan, parchet, lavabil cu bolte, boxă; preț 18.900 DM. Telefon 094.391.277. (8942)

Ocazie! Vând 3 camere, Micălaca, confort I, 2 băi, etaj II, 14.000 DM. Telefon 270856. (9181)

Vând apartament Samantha 3 camere, garaj, malul Mureșului Praporgescu. Telefon 232675. (9143)

Vând apartament 3 camere, str. Banu Mărăcine, et. I, amenajat: gresie, faianță, lambriuri cireș, garaj în curs de aprobare. Telefon: 057/255211; 092. 594.950; 094.367.869. (9203)

Vând apartament 3 camere, etaj III, Vlaicu, bloc A14 și apartament una cameră Grădiște, etaj II, bloc F. Telefon 211818; 246808. (8343)

Vând apartament 3 camere, et. I, decomandat, central. Telefon 057-233431. (8079)

Vând apartament 3 camere, decomandat, Alfa. Telefon 277509. (8957)

Vând apartament 3 camere, 3 balcoane, 2 băi (stil occidental), bl. B20, Telefon 246363. (8958)

Vând apartament 3 camere + garaj, Micălaca 100. Telefon 221333. (9294)

Vând apartament 3 camere, central, îmbunătățit, 37.000 DM, negociabil. Telefon 253282. (9125)

Vând apartament 3 camere, îmbunătățit, et. I, Confecții. Telefon 234056, 252783. (9092)

Vând apartament 3 camere, cf. I. Telefon 092 388 166. (9176)

Vând apartament 3 camere, etaj II, Micălaca. Telefon 092.126.860; 259938. (9358)

Vând apartament 3 camere, etaj II, garaj, str. Spitalului. Telefon 251839. (9377)

Vând apartament 3 camere, etaj I, tot confortul, zona Dinamo. Telefon 249455, după ora 18. (9370)

Vând apartament 3 camere, Micălaca, bloc 716, etaj I, ap. 8, îmbunătățit + garaj dublu; 21.000 DM. Telefon 265273. (9854)

VÂNZĂRI APARTAMENTE PATRU-CINCI-ȘASE CAMERE

Vând (schimb) apartament 5 camere, cu apartament 3 camere + diferentă. Informații telefon 266784; 094.254.225. (9321)

Vând (închiriez) apartament ultracentral, 4 camere, 220 mp. Telefon 095.628.720. (7746)

Vând apartament stil italian, 4 camere, bucătărie, 2 băi, garaj. Telefon 092.470.607. (8796)

Vând apartament 5 camere, Polivalentă, et. I, cu vedere Malul Mureșului.Telefon 092.621.405; 092.469.563. (8888)

Vând apartament 4 camere, mansardat, Maiakosvki, stil occidental. Telefon 251397. (9081)

Vând convenabil apartament 4 camere, zona Gării. Telefon 223552. (9278)

Vând apartament 5 camere, decomandate, etaj IV, str. Poetului, bloc A35, preț 25.000 DM negociabil. Telefon 514687, orele 18-20.

VÂNZĂRI CASE

Vând casă, ultracentral, 2 camere, baie, bucătărie, spațiu, hol, boxe, curte mare, încălzire centrală. Telefon 093 214 710. (9424)

Vând vilă nouă cu etaj, zona Romanilor, str. Occident, 85.000 $. Telefon 092.344.705. (9010)

Vând urgent casă în Gai, str. Ion Creangă nr. 27. (6222)

Vând casă mare cu grădină mare, Șofronea. Telefon 416209, preț avantajos. (8793)

Vând casă în Gai, cu teren 3600 mp. Telefon 254477. (5597)

Vând casă în Chișineu Criș. Informații telefon 094.997.930. (8823)

Vând vilă construcție nouă, parțial finisată, trei nivele, Aradul Nou, preț negociabil la vedere. Telefon 278077; 092.703.126. (8822)

Vând casă cu etaj în orașul Bihorkeresztes, 5 km de vama Borș, compus din 2 dormitoare, 2 băi, living room, cameră pentru oaspeți, bucătărie, garaj, telefon, încălzire pe gaz, curte mare, intrare mare pe 2 străzi. Asigur drept de ședere permanentă în Ungaria. Telefon 092.622.767. (f. 1420114)

Vând urgent CASĂ MARE, suprafață 900 mp, GRĂDINĂ, toate utilitățile. Telefon 256543; 092.239.471.

Vând casă, localitatea Vladimirescu, str. Clișca nr. 38, județul Arad. (8887)

Vând casă, ultracentral, parter-privatizare: etaj-apartament. Telefon 234862. (7859)

Vând casă 2 corpuri în curte, 1400 mp, Curtici, str. Viorelelor, nr. 4. Telefon 464872, după ora 18. (8937)

OCAZIE! Vând CASĂ CU SPAȚIU COMERCIAL, central, curte comună, preț negociabil. Telefon 282203. (9037)

Vând casă mare, grădină mare, negociabil, localitatea Fântânele nr. 319. Informații la nr. 398. (9013)

Vând casă în Macea nr. 1516, pe margine. (9109)

Vând casă, grădină cu căpșuni, preț convenabil. Telefon 094 181 861. (9122)

Vând casă nouă parter + mansardă, Subcetate, toate utilitățile, 85.000 DM negociabil. Telefon 092.226.346. (8991)

Vând casă, centru, 38.000 DM, negociabil. Telefon 094. 837.193. (9192)

Vând casă cu 2 apartamente, zona Școlii, Ucecom. Telefon 211683. (9248)

Vând casă trei nivele, central, singur în curte, intrare auto, piscină, gaz, 5 camere, dependințe, 74.000 DM, negociabil, variante. Telefon 222373. (9279)

Vând casă 4 camere, confort occidental, Fîntînele. Informații telefon 094.217.035. (7014)

Vând casă familială (gaz, apă, canalizare, telefon) Vlaicu, str. Toamnei nr. 9. Informații str. Poetului nr. 67, alimentara „Europa". (7043)

Vând casă cu grădină în Vărșand, pe șoseaua principală, 5.000 DM. Telefon 530193. (8238)

Vând casă mare cu grădină, localitatea Zimandul Nou, nr. 159. Telefon 094.608.041.

Vând casă în curte, ultracentral, parter înalt, 150 mp + demisol 100 mp, vad comercial, preț 33.000 DM. Telefon 237123, 092 698 868. (8317)

Vând casă în Vladimirescu 4 camere, anexe, dependințe, gaz metan și grădină 600 mp. Telefon 282733. (7980)

Vând casă, anexe, grădină, convenabil, localitatea Frumușeni nr. 565, telefon 119 sau 154. (8998)

Vând casă, central, 7 camere, încălzire contorizată, singur în curte, posibilitate privatizare. Telefon 257023, 251706, 242795. (9002)

Vând casă 4 camere, cu dușumea și parchet, antreu, spațiu, 2 bucătării, anexe, 2 camere, pivniță, grajd, cotețe, grădină, pomi, vie, curte betonată, str. Vadului nr. 16, Cadaș, preț 25.000 DM, negociabil. Telefon 278491. (9011)

Vând casă din cărămidă, localitatea Pecica nr. 1507, zonă centrală, loc mare, cu grădină. Relații telefon 411192, Felnac. (9025)

Vând urgent casă 4 camere, bucătărie, baie, grădină, curte, apă, canal, gaz, apă caldă bucătărie, baie, comunicare 2 străzi, str. Lalelelor nr. 13. Telefon 259681. (9029)

Vând vilă deosebită, Grădiște. Telefon 094 577 971. (9298)

Vând 2 rânduri de case, cu grădină, aceeași curte. Telefon 461160. (9300)

Vând urgent casă în Aluniș, la șosea, pe colț, cu grădină, anexe și 5,5 ha pământ. Telefon 283561. (9282)

Vând casă 5 camere + dependințe, 1.000 mp, Pârneava. Telefon 270789. (9284)

Vând casă 2 camere, str. Titan, Mureșel, 900 mp. Telefon 221333. (9294)

Vând casă ultracentral, posibilități construcție 700 mp, preț negociabil 75.000 DM. Telefon 057-221914. (9261)

Vând casă în Sânpaul, 3 camere + dependințe, grădină 27 ari, preț 18.000 DM, negociabil. Telefon 057-416240. (9071)

Vând casă mare, frumoasă, 4 camere, dependințe, str. L. Rebreanu nr. 47. Telefon 250866. (8922)

Vând casă 3 camere, cu grădină mare 2.700 mp + dependințe, telefon, apă în grădină, central în Dorobanți. Telefon 221430, după ora 18. (8947)

Vând urgent casă cu etaj, Grădiște. Telefon 220182. (9336)

Vând casă cu grădină în Livada. Informații telefon 412258. (9335)

Vând casă cu grădină, județul Arad, sat Odvoș. Relații telefon 056-191416, orele 14-22. (9312)

Vând, în Grădiște, casă cu 633 mp, str. Rozelor nr. 40. Informații telefon 253743 sau 237374. (9302)

Vând casă cu grădină în Curtici. Telefon 465285 seara, orele 19-20. (9346)

Vând urgent casă str. Nicolae Oncu, nr. 12, preț 30.000 DM negociabil. Telefon 257124 sau 231522. (9355)

Vând casă 4 camere, grădină mare 1345 mp, Zimandu-Nou, nr. 81. Telefon 224322. (9372)

Vând casă 4 camere canalizare, apă, grădină, 720 mp, Grădiște. Telefon 224322. (9372)

Vând casă + grădină, localitatea Cuvin, nr. 3. Telefon 461274. (9377)

Vând casă în Sânpetru German, familia Gava. (9381)

Vând casă mare cu grădină, toate utilitățile, Arad. Telefon 276646. (2347126)

Vând casă 3 camere, bucătărie, baie, șpais, cămară, colnă, grădină cu 2 solarii; 12.000 DM. Localitatea Felnac, nr. 171. (9847)

Vând casă, comuna Vladimirescu, str. Împroprietăriților, nr. 24. Telefon 270406. (9858)

Vând sau schimb cu apartament 2 camere + diferență, casă cu grădină, toate facilitățile, zonă neinundabilă, în Sânicolau Mic. Telefon 288447. (9862)

Vând urgent casă mare, anexe, teren 3000 mp pe deal, renovată 1998, Șiria, str. Ion Rusu Șirianu, nr. 17. Telefon 094.545.778. (9866)

Vând casă complet utilată (apă curentă, gaz, telefon, TV satelit), suprafața 2200 mp, str. Păcătean, nr. 17. Informații telefon 093.532.300 sau la nr. 14. (9869)

VÂNZĂRI SPAȚII

Vând spațiu central, 40 mp, prestări servicii, birouri, comerț. Telefon 093.253.651. (9345)

Vând (schimb) spațiu comercial 139 mp, Micălaca 301. Telefon 094.844.356. (7779)

Vând gheretă comercială autorizată, Piața Gării Aradul Nou. Telefon 288930. (8789)

Vând gheretă Alfa, zona pieței. Telefon 257610, după ora 17. (8961)

Vând gheretă utilată, profil carne, vad foarte bun, Piața Miorița. Telefon 285987; 257994. (9199)

Vând hală industrială în incinta Abatorului Vechi, suprafață 252 mp. Telefon 094.698.659; 094. 770.634. (9149)

Vând gheretă, vad bun, zona Spitalului Județean. Telefon 093.440.305; 092.497.265. (9272)

Vând ieftin spațiu comercial pe strand. Telefon 092.301.798. (7555)

Vând gheretă (ABC) cu toate dotările, sistem de alarmă, lângă Depoul de tramvaie. Telefon 246843, 095 636 282. (9022)

Vând gheretă în Piața Fortuna (ghereta nr. 10), vizibilă zilnic. (9137)

Vând magazin alimentar cu firmă, vad comercial bun, str. C. Brâncuși nr. 63. Informații telefon 269069 sau 244707. (9157)

Vând (închiriez) spații comerciale: 2 magazine 35 mp fiecare; 1 hală faianțată, 100 mp, zona Vlaicu. Telefon 092 621 961. (9333)

Vând gheretă în fața Spitalului Județean. Telefon 092 709 493. (9310)

Vând (închiriez) spațiu comercial pe Strandul Neptun, terasa „Ursus", lângă barul „Verde". Telefon 094.205.838; 287970. (9361)

Vând spațiu comercial 100-120 mp (variante) ideal sediu societate asigurare sau bancă; lichidez vitrină frig 2 capsule; cântar electronic 10 kg; aparat înghețată; pulturi și rafturi din melamină; expresou cafea defect 3 brațe; microbuz Ford Tranzit persoane; xerox Sharp Z57, agregat nou pentru conservat înghețată; toate vizavi de Primăria Vladimirescu. Telefon 092.758.964 sau 514233, după ora 17. (9380)

VÂNZĂRI TERENURI

Vând 600 mp teren, apă, gaz, canal, Micălaca. Telefon 262619. (9041)

Vând teren intravilan cu casă pentru demolare, 1500 mp, situat pe colț la ieșire din Arad, spre hipodrom, str. Cîmpeanu nr. 6-8. Telefon 094.608.032 sau 289522. (9270)

Vând teren intravilan 625 mp. Telefon 230483. (8963)

Vând loc de casă în Șiria, pe colț, 1300 mp (curent electric, fântână), aproape de șosea. Telefon 531599. (9016)

Vând urgent grădină în Cruceni (18 km). Telefon 253521. (9099)

Vând teren 650 mp, în Micălaca, apă, gaz, canalizare stradal, cu proiect. Telefon 251551, 095 614 121. (9337)

(Continuare în pagina 18)

(Urmare din pagina 17)

VÂNZĂRI AUTO

Vând Audi 100 Diesel, 4 uși, 1979, 2.000 DM. Telefon 286211. (9280)

Nu-ți mai fă griji, CAUCIUCURILE de care ai nevoie, sunt la mine, IEFTINE și BUNE, toate dimensiunile, cu garanție, aduse din GERMANIA. Telefon 259339; 094. 706.321. (7752)

Vând Opel Vectra GT, 8500 DM negociabil. Telefon 284229. (7744)

Vând autodubă Iveco 3,5 tone. Telefon 093.253.651. (9345)

Vând motoare BMW 524 TD; Opel Kadett 1,6 D; Renault 19. 21, 25; Mitsubishi 1,8 TD; Ford 1,6 D, 1,8 D, 2,3 D; Seat D; Ford Tranzit 2,5 D; diverse piese schimb. Telefon 466530; 094.872.611.

Vând IFA W50, neînmatriculată, preț negociabil. Șiria, telefon 094.280.453. (8804)

Vând camionetă TV, motor Brașov, stare bună funcționare. Telefon 276488.

Vând Ford Tranzit 8+1 locuri, pe motorină, numere noi. Telefon 275394. (8919)

Vând Volskwagen Transport marfă, CIV, numere noi; Dacia 1300; Dacia papuc. Telefon 464027. (8937)

Vând Peugeot 504 Autoutilitară, motor 2,3 Diesel, an 1985, negociabil. Telefon 092.251.535. (8940)

Vând Renault Rapid, motor 1,6 Diesel (autoturism), an 1986, stare excepțională; negociabil. Telefon 092.251.535. (8940)

Vând urgent Mazda 623, 1.600 cmc, din 1985, în 4 uși, persoană fizică, str. Predeal bl. 2B, sc. A, ap. 50. (9110)

Vând autoturism BMW 524 cu motor schimbat și multe piese de schimb. Telefon 984.608.041.

Vând autoturism marca Dacia, an 1995, culoare albastră, stare foarte bună funcționare. Telefon 279393, după ora 18. (9185)

Vând urgent Dacia papuc, 1994. Telefon 236390. (9090)

Vând ARO 320, an fabricație 1989, stare bună, preț informativ, 4.000 DM. Telefon 531421. (9178)

Vând urgent remorcă ARO standard, piese germane, înmatriculat, 500 km. Informații telefon 462437. (4932882)

Vând Raba 8,5 tone basculantă, stare bună. Telefon 057 - 258254; 094.786.196. (8870)

Vând AUTOUTILITARĂ mixtă RENAULT MASTER DIESEL înmatriculată societate, 10.000 DM, negociabil. Telefon 094.642.762. (7575)

Vând Mercedes Cobra (tip salvare) 300 Diesel, an 1985, persoană fizică. Telefon 094. 507.295. (8978)

Vând Ford Scorpio Ghia 2800 cmc, aspect deosebit, opțiuni multiple, stare perfectă, preț 6.800 DM. Telefon 057 - 255626. (8055)

Vând Datsun Sunny-HB11 (Nissan), an fabricație 1982. Telefon 235082. (8850)

Vând autocamion benă de 8,5 tone Raba. Informații telefon 462974. (4932777)

Vând Dacia Break, octombrie 1998, îmbunătățiri. Telefon 281349, 092 581 852. (9004)

Vând motor VW 1,5 cmc, cârlig remorcare VW Passat Combi, model 85, motocicletă Jawa 350 cmc. Telefon 094 764 901. (5458)

Vând Audi 80, vama plătită, preț 1.200 DM. Telefon 246363. (8958)

Vând VW Polo '80 recarosat 1993, PF, CIV. Telefon 221694, 210770. (9091)

Vând VW Passat, TD, 1994, 93.000 km, stare excepțională, înmatriculat, 17.600 DM. Telefon 412160, 094 964 638. (9046)

Vând urgent OPEL ASCONA 1,6 automatic, fabricat octombrie 1988, preț 3.800 DM, negociabil. Telefon 057-276939. (9171)

Vând Renault 19 Chamade, an 1991, persoană fizică, multe extrase, 8.700 DM, negociabil. Telefon 235714. (9179)

Vând Dacia 1310, an fabricație 1989, preț 2.200 DM, negociabil. Telefon 092 407 878. (9124)

Vând Opel Kadett 1,3, an 1987. Telefon 265995. (9161)

Vând Dacia 1310, stare bună de funcționare. Telefon 212847. (9274)

Vând Ford Sierra Diesel, 1985, 5 uși, argintiu, persoană fizică, 5.000 DM. Telefon 094 985 774. (9293)

Vând Peugeot 405 TD, Combi. Telefon 276419. (9298)

Vând semănătoare pentru porumb SPC 6 cu fertilizator. Șepreuș, telefon 532764. (8965)

Vând Dacia Break, Diesel, stare excepțională. Telefon 094 828 632. (9038)

Vând Dacia 1310, 900 DM, negociabil. Informații telefon 278236. (9327)

Vând motor Opel Omega complet + cutie și radiator. Telefon 092 899 092. (9329)

Vând TV izotermă, punte dublă. Informații telefon 462593. (4932783)

Vând tractor U650, stare bună, neînmatriculat. Informații telefon 462431. (4932784)

Vând remorcă „Padiș 500". Telefon 287181, orele 15-20.

Vând Furgon Iveco 49.10, 1987, CIV, 2,5 tone util, volum 16 mc, stare foarte bună. Telefon 094.557.948. (9839)

Vând combină marca Fahr Diesel, motor Perkins, masa 3 m, stare excelentă, 6.000 DM negociabil. Telefon 286420. (9845)

Vând ARO 240 Diesel, sau schimb cu auto mic, negociabil. Telefon 057 - 460088. (9851)

Vând Tico, an fabricație 1998. Telefon 280065, orele 8-17. (9863)Vând piese pentru Opel Vectra și Fiat Regata și Mitsubishi Lares Combi Diesel, neânmatriculat. Telefon 266155. (9849)

Vând Renault 21 benzină, an 1986. Telefon 092.600.332. (9864)

Vând ARO 243, accept plata în 2 rate. Telefon 286258. (9850)

VÂNZĂRI PIESE AUTO

Magazinele CLIO&Co.

VÂND

PIESE AUTO IMPORT DIN STOC SAU LA COMANDĂ

Decupați anunțul și beneficiați de 10% reducere pentru piesele auto cumpărate

Audi Ford VW Citroën Volvo Opel Seat Fiat

ARAD, Magazinele din:
- Calea A.Vlaicu, Bl. 6 ABC Telefon: 272525; 093333535
- Calea Victoriei, nr. 22 A/B Telefon: 254766; 093333525

VÂNZĂRI ELECTRO

Vindem: VITRINE frig, CAMERE frig, DULAPURI frig. Telefon 281384, orele 8-18. (9204)

Vând TV stereo, color, 70 cm, tip nou, cu telecomandă, ieftin. Telefon 211491. (9056)

Vând TV color, 51 cm, cu telecomandă. Telefon 211491. (9056)

Vând TV color, mașină spălat automată, cuptor microunde, garanție. Telefon 284604. (8899)

Vindem televizoare color stereo 50 modele, vizibile zilnic orele 10-19. Telefon 280260. (8213)

Vând TV color cu telecomandă, stereo, PHILIPS - 1.200.000 lei; GRUNDIG 2.000.000 lei; garanție. Telefon 259339; 094.706.321. (7752)

Vând LĂZI FRIGORIFICE; CONGELATOARE cu sertare; COMBINE FRIGORIFICE - 1.500.000 - 3.000.000 lei; FRIGIDERE 1.000.000 - 1.500.000 lei, mărci occidentale; garanție. Telefon 259339; 094. 706.321. (7752)

Vând MAȘINI SPĂLAT automată ZANUSSI 1.500.000 lei, MIELE 3.000.000 lei; nemțești; garanție. Telefon 259339; 094.706.321. (7752)

Vând foarte ieftin RECEPTOARE INSTALAȚII SATELIT, complete. Telefon 094.915.385. (8253)

Vând CÂNTARE ELECTRONICE; CASE MARCAT FISCALE, omologate. Telefon 272727; 281188.

Vând TV color, modele noi, de plastic, teletext. Telefon 264004. (8816)

Vând TV color, preț 1.000.000 lei; garanție 6 luni. Telefon 244904, orele 9-17. (9027)

Vând TV color stereo, teletext, 1.500.000 lei; garanție 6 luni. Telefon 212005, orele 9-17. (9027)

Vând TV color, garanție, între 1.000.000-2.000.000 lei. Telefon 219365. (8294)

Vând mașini spălat automate (aproape noi); frigidere cu congelatoare (garanție 6 luni), prețuri fără concurență, între orele 9-16. Telefon 251392 (8865)

Vând TV color en-gros, en-detail; prețuri minime; garanție. Telefon 289456; 092. 239.242. (9346)

Vând cuptor microunde Daewoo, televizor color Universum, 1997. Telefon 270518. (8900)

Vând mașini spălat automate, modele noi: Whirpool, Hoover, Elin, Aeg, garanție. Telefon 270518. (8900)

Vând ieftin INSTALAȚII SATELIT analogice și digitale. Telefon 057/237471; 511485. (8012)

Vând calculatoare, xeroxuri, garanție. Telefon 247182; 093.537.699; 092.745.292. (7512)

Vând calculator Pentium I cu monitor, tastatură, mouse, CD ROM. Telefon 280260. (2967041)

Vând ASPIRATOARE GERMANE, la prețuri cuprinse între 40-60 DM. Informații telefon 094 168 044. (9049)

Vând: FRIGIDERE, CONGELATOARE, LĂZI FRIGORIFICE, garanție 1 an. Telefon 284857, 092 556 562. (9134)

Vindem incubatoare 132, 500, 1200, 2500, 5000, 10.000 ouă cu întoarcere automatizată sau mecanizată și circuit de avarie. Telefon 057 - 287448, orele 7-15. (8049)

Vând microunde Daewoo, model 2000, nou, sigilat, garanție, preț 1.900.000 lei. Telefon 237123, 092 698 868. (8317)

Vând diferite TELECOMENZI pentru televizor (165.000 lei), video, satelit; COMPONENTE ELECTRONICE. Telefon 092 368 368. (mp)

Vând congelator, ladă frigorifică 300 lt, stare perfectă. Telefon 057-254604. (9006)

Vând televizoare color, la cele mai mici prețuri. Telefon 057-287404. (9287)

Vând computer 486, 33 MHz, 8 MB RAM 170 HDD, monitor color VGA 14", 230 DM, negociabil. Telefon 266573 sau 093 446 047. (8988)

Vând casă de marcat Sigma-263; joc electronic Poker American. Telefon 252046. (9295)

Vând Pentium nou, 6,4 GB, 500 MHz, CD ROM, 44xMB, monitor 15 inch, tastatură, mouse, 2 boxe 50W. Telefon 512474. (9303)

Vând urgent videorecorder Mitsubishi, 4 capete, NTSC, SP-LP, fabricație 1988, telecomandă, preț 250 DM, fix. Telefon 210430. (9324)

Vând laptop Compaq Presario performant cu licență, internet, instal, după ora 18. Telefon 285474. (9359)

Vând frigider, congelator, mașină spălat automată, TV color, ladă frig; garanție 1 an. Telefon 220926. (9834)

Vând mașină spălat vase, automată, cu 2 sertare (germană), preț ing. 200 DM negociabil. Informații telefon 467152. (3036949)

Vând 2 televizoare color sport, germane, imagine perfectă. Telefon 266155. (9849)

Vând Pentium AMD K6/266 CDROM Panasonic Yamaha Soundcard HDD 3,2 GB. Telefon 245077; 468920. (4873518)

VÂNZĂRI DIVERSE

Vând FIER BETON 7.300 lei/kg. str. Independenței nr. 7, Bujac. Telefon 273785. (8840)

Vând garaj ultracentral, str. T. Vladimirescu. Telefon 212698. (9201)

Vând MOBILIER MODERN nou, orice tip: BUCĂTĂRII de la 4.000.000 lei; SUFRAGERII de la 6.000.000 lei; DORMITOARE de la 7.000.000 lei; birouri, rafturi, pulturi, etc. Telefon 256769; 092.239.242. (9346)

Vând sufragerie veche, bine întreținută. Informații telefon 266784; 094.254.225. (9321)

Vând malaxor inox, mașină rulat cornuri, cuptor 3 dube, dospitor. Telefon 092.571.342. (0347111)

Vând parchet fag, 125.000 lei/mp. Telefon 514322; 263222. (7773)

NOU! Vând BCA, 690.000 lei; CIMENT, VAR. Informații telefon 094 524 456 sau 054-211807. CALITATE GARANTATĂ. (f.14220083)

Vând sare la saci și bulgări. Telefon 059/144334; 094. 169.671. (7946)

Vând, foarte avantajos, FIRMĂ. Telefon 279980, între orele 18-21.

Vând termoteka Ariston, Beretta-24 KW, instant pentru apă caldă-10L/min. Telefon 252313. (8355)

Vând bolțari de zgură, de beton, pavele, borduri, etc. Telefon 095.634.885. (8134)

Vând LEMNE de FOC tăiate. Telefon 214010. (8785)

Vând termotekă Junkers, Euro Star și Beretta; convectoare; boilere pe gaz. Telefon 253973. (9166)

Vând la domiciliul clientului NISIP și BALAST. Telefon 214010. (8846)

Vând mobilier stil, persane manuale, garnitură hol, electronice, congelator Arctic 5 sertare. Telefon 223636. (9105)

Vând LEMNE FOC TĂIATE, esență tare, 170.000 lei/ mc. Telefon 276488.

Vând repatriere; mașină de cafea, restaurant. Telefon 462484. (8911)

Vând PARCHET fag USCAT (125.000 lei/mp); pervazuri. Telefon 235271; 094.555.338. (8969)

Vând mobilă tip Nădlac, Păltiniș, teracotă, covor persan. Informații sat Horia nr. 438. (8049)

Vând unit dentar complet Dentomat. Telefon 098 603 497. (9048)

Vând garaj, autorizat, str. Simfoniei bl. 242, Micălaca. Telefon 254607. (8788)

Vând calorifere fontă, toate tipurile, garanție totală, de la 30.000 lei/element. str. P. Rareș nr. 77. Telefon 220659; 276859; 094.261.683. (8013)

Vând hârtie cerată și alte hârtii pentru ambalaj. Telefon 092. 463.688. (8003)

Numai acum vă vindem, convenabil, ROLETE TEI, cu 330.000 lei/ mp și ROLETE PLASTIC import, cu 220.000 lei/ mp. Oradea, telefon 059-460315, 095 827 725. (7567)

Vând vagon albine, combină Fergusson cu masa 2,5 m, pe motorină. Telefon 532143. (9114)

Vând 100 oi cu miei. Informații localitatea Șofronea nr. 10. (9215)

Vând termoteci gaz, toate tipurile Turbo, instant baie, convectoare, calorifere, ofer un an garanție. Telefon 274876. (9259)

Vând perdele, garnișii, mobilă de bucătărie, vitrină, dulap 2 uși, masă TV, vană fontă, spălător inox, butelie, robineți inox. Telefon 285645. (9262)

Vând haine secon hand, en-gros, ieftin. Telefon 251722. (9281)

Vând microfermă vaci și tineret Hollstein. Informații cofetăria Păuliș nr. 4. (9221)

Vând dormitor nuc, stare perfectă, 4.000.000 lei negociabil. Telefon 267309. (8949)

Vând cazan încălzire centrală gaz metan Junkers, sigilat; preț bun. Telefon 267309. (8948)

Vând convenabil colțare, canapele extensibile, fotolii. Informații telefon 264892; 094.478.639. (7035)

Vând EUROBOLȚARI termoizolanți cu garanție, 300x250x200 la 5.000 lei/buc; 1mc-350.000 lei. Telefon 281491; 092.381.750. (7983)

Vând dormitor Ludovic, alb, nou, ambalat. Telefon 259681. (9029)

Vând unelte agricole, în Vărșand nr. 266. (8873)

Vând ieftin CĂȚELE ROTTWEILLER 9 luni, pedigree, vacicnate. Telefon 057-276939 (095 645 203)

Vând aparat aer condiționat, combină frigorifică bej, mașină cusut tip mobilă. Telefon 461479. (9258)

Vând țiglă tip leu, ușă stejar, uși brad, geamuri cu rolete. Telefon 461479. (9258)

Vând mobilier modern pentru magazin. Telefon 270789. (9284)

Vând utilaje agricole, remorcă auto 5 t, puțin folosite. Telefon 094.782 369. (9141)

Vând videorecorder Fischer și Condor, 4 capuri, long play, 130 DM; bicicletă cursieră Peugeot, 150 DM; ceasuri de mână Breitling, Cartier, Rolex, 200 DM. Telefon 057-272873 sau 094 639 508. (9187)

Vând urgent rochie de mireasă din Ungaria (toate accesoriile). Telefon 094 276 612 sau 257542. (9135)

Vând mașină de spălat cu centrifugă și 3 uși apartament bloc. Telefon 237163. (9219)

Vând vitrină de expunere, model italian, stare foarte bună, 180 cm/ 70 cm și monedă veche (3 franci), din 1800. Zăbrani, telefon 310. (9331)

Vând colțar sufragerie, 4.000.000 lei. Telefon 265897. (9354)

Vând vacă gestantă luna a VIII-a; porc gras. Str. Fagului, nr. 57, Gai. (9357)

Vând bibliotecă, canapea, dulap mare haine, garnișă, covor; toate noi. Telefon 094.772.260; 277168. (9376)

Vând termotekă Ocean 24 kw-32 kw, sigilat. Telefon 092. 600.332. (9864)

Vând repatriere de Arad. Informații telefon 534133. (9859)

Vând și închiriez aparate cafea Saeco, jocuri distractive, biliarde profesionale. Telefon 270850; 094.635.132. (9870)

Vând colțar cu fotoliu deosebit, din pluș SUA. Telefon 278352. (9867)

CUMPĂRĂRI TERENURI, IMOBILIARE

Cumpăr clădire pretabilă la Hotel, în centru orașului. Telefon 213113. (9349)

Cumpăr urgent garsonieră confort 1, 2, parter, etaj I, ofer maxim 5000 DM; Vlaicu, Alfa, Micălaca. Telefon 270872. (9375)

CUMPĂRĂRI AUTO

Cumpăr Dacia 1310. Telefon 280524. Oferta valabilă până la 14 aprilie 2000. (9311)

CUMPĂRĂRI DIVERSE

Cumpărăm PORCI GRAȘI, preț 15.000 lei/kg, localitatea MÎSCA, nr. 307. Telefon 057 - 531497; 094.774.649. (9853)

Cumpăr acțiuni: Feroneria, SIF Banat Crișana. Telefon 094 693 516. (7898)

CUMPĂRĂM CEREALE: (PORUMB, ORZ), plata la ridicare. Telefon 065-163885, între orele 7-15; 095 824 973. (f. 1420119)

Cumpărăm porumb boabe și știuleți, plata pe loc. Telefon 094 784 568. (9055)

Cumpăr bancnote și monezi vechi. Telefon 287626, 093 408 979. (9059)

Cumpăr: porumb, grâu, soia, orice cantitate, plata pe loc, prețuri negociabile. Telefon 092.887.025. (9255)

Cumpăr 120 mp, plasă fier beton, dimensiunea 8-10, pentru planșeu (fier beton bare); 2500 cărămizi galbene, întregi, neciobite. Telefon 092.410.565.

Cumpăr tăurași peste 180 kg. Telefon 254832. (7889)

Cumpăr porumb boabe și soia. Telefon 094 772 259, 095 619 859, 243905, 283345. (8316)

Cumpăr deșeu cupru (aramă). Oferte telefon 280811, luni-vineri, orele 9-18; sâmbătă orele 9-13. (9328)

Cumpăr cărți tipărite înainte de 1940. Telefon 221560. (9320)

Cumpăr jucării pliante, puzzle, din ouă Kinder. Telefon 253825. (9872)

CERERI ȘI OFERTE DE SERVICII

SC KARDEȘLER angajează BARMANĂ. Telefon 092 562 024. (9900)

Angajăm VÂNZĂTOARE, profil alimentar. Telefon 094 773 745. (9100)

Se caută, pentru ocupația AU-PAIR în GERMANIA (îngrijire copii, muncă menajeră) persoane, vârsta 18-25 ani, cunoștințe limbă germană. Telefon 057-216699, localitatea Fântânele nr. 144 (luni-vineri), orele 9-12, 14-18. (8211)

Angajăm VÂNZĂTORI-GESTIONARI. Telefon 259905.

SC „ELECTRICA" SA angajează VÂNZĂTOR-GESTIONAR materiale electrice. Telefon 255836. (9039)

SC „TOMAIFICIO VENEZIANO" angajează CROITORI MANUALI pe piele, cu experiență, salar avantajos. Telefon 254233. (9045)

Angajăm urgent ASISTENT DE BIROU, cunoscător al limbii engleze și cunoștințe operare calculator. Informații telefon 092 937 132. (8994)

(Continuare în pagina 19)

(Urmare din pagina 18)

Angajăm CRUPIERI cu experiență; CASIERE, OSPĂTARE-BARMAN, FEMEI CURĂȚENIE, PORTARI, ELECTRONIȘTI, RECEPȚIONERE. Totodată organizăm curs de crupieri. Telefon 246575, 092 295 416. (8959)

Angajăm 3 TINERE BARMANE, sâmbătă, ora 10, str. Cozia nr. 5. Telefon 094 798 000. (9252)

SUPERMARKET ALIMENTAR angajează CASIERI și VÂNZĂTORI. Informații la parterul MAGAZINULUI ZIRIDAVA. (9236)

Angajez AGENT PUBLICITAR cu minimă experiență. Telefon 237163. (9218)

„SIRIUS" angajează VÂNZĂTOARE-GESTIONARĂ și BĂIAT bun la toate. Telefon 255545. (9332)

SC GEF FACILITIES SRL, distribuitor COLGATE-PALMOLIVE, KNORR angajează AGENȚI COMERCIALI. Condiții: vârsta maximă 35 ani, studii medii. Informații telefon 281981. (9301)

„TOLEDO" angajează CONFECȚIONERE TEXTILE - MAȘINISTE. Telefon 275375 pentru zona UTA; telefon 288972 pentru Sânicolau Mic. (9348)

Angajăm VÂNZĂTOARE la gheretă non-stop. Telefon 092.709.493. (9353)

SC „BLUE MOON" SRL angajează personal specifix confecții încălțăminte; salariu onorabil; Piața Romană, nr. 1. Telefon 214140. (9338)

SC „CLEOPATRA" SRL angajează MASEUZĂ cu experiență; primim numai oferte serioase. Telefon 224658.

ANGAJEZ VÂNZĂTOARE pentru magazin alimentar deschis non-stop. Telefon 247761. (9841)

CĂUTĂM MĂTERESE bună experiență profesională; ofertă muncă străinătate. Telefon 092.975.527. (9848)

SC „CONSTAR" SA cu sediul în Arad, str. Mș. Ion Antonescu 14, angajează INGINER specialitatea electrotehnică - automatizare; 1 INGINER electromecanic. Interviul va avea loc în 11 aprilie 2000, ora 14, la sediul unității. Condiții: vechime minimă 3 ani; vârsta maximă 40 ani. Informații la telefon nr. 254401. (9855)

Angajăm BOBINATORI MOTOARE electrice și electromecanici. Telefon 262672. (9879)

PRESTĂRI SERVICII

EXECUT garanțial: TAPETĂRI, FAIANȚĂRI, GRESIERI, TENCUILEI, INSTALAȚII încălzire și sanitare. Telefon 240494. (9352)

„ANA - FRIG" repară: FRIGIDERE, CONGELATOARE, garanțial, la domiciliu. Telefon 210420. (9836)

EXECUT la comandă, orice tip de MOBILIER, UȘI și FERESTRE, la prețuri negociabile. Telefon 224758. (9297)

FIRMĂ CONFECȚII METALICE execută debitări cu fierăstrău mecanic, ghilotină (gros 8 mm), mașină de debitat cu flacără (și după contur). Telefon 278278, 094 692 395, fax 272001. (9313)

Școala șoferi „BELC", serie nouă azi, 7 aprilie 2000, CASA SINDICATELOR. Telefon 223004; 216570; 094.938.335. (8871)

EXECUT, urgent și de calitate, lucrări de combatere a șoarecilor, șobolanilor, hârciogilor de câmp, gândacilor de bucătărie. DEZINFECTĂM depozite agricole și mori. Telefon 094 507 233. (6527)

LICENȚIAT DREPT - asigur CONSULTANȚĂ JURIDICĂ FIRME. Telefon 094.559.070 (Dana Lasc).

SONORIZĂRI, FILMĂRI VIDEO: nunți, botezuri, banchete, diverse ocazii. Telefon 094 552 086. (5294)

EXECUTĂM INSTALAȚII SANITARE - întreținere, reparații. Executăm LUCRĂRI CONSTRUCȚII. Telefon 276419. (7718)

Școala de șoferi „ROSȚEMA" face înscrieri cat. A, B. Telefon 256519; 232402; 094.888.871. (8923)

REPARĂM PROMPT, la domiciliu, FRIGIDERE, CONGELATOARE, garanțial. Telefon 262967. (9190)

REPARĂM, TAPIȚĂM, canapele, colțare, scaune, rolete, domiciliul clientului. Telefon 264419. (9269)

IZOREX execută lucrări HIDROIZOLAȚII. Garanție 10 ani. Telefon 057-266230, 094 612 877. (9243)

SPECIALIST repar canapele, rolete, tâmplărie domiciliul clientului, negociabil. Telefon 219412. (9285)

Executăm, la comandă, MOBILIER MODERN și UȘI INTRARE apartament. Telefon 095 415 351. (9296)

Efectuez DRESAJ CÂINI UTILITARI. Telefon 272250 sau 092 255 383. (9306)

RENOVĂRI INTERIOARE: zugrăveli, zidărie, rigips, gresie, etc. Telefon 277353; 094. 909.535. (9350)

ACHIZIȚIONEZ MELCI 30-36 mm, str. Grozăvești, nr. 3 (spatele Bisericii Ortodoxe Gai). (9356)

„KINGTRANS RAȚIU" execută tencuieli, faianțări, zugrăveli, gletuieli. Telefon 258321. (9362)

EXECUTĂM: tencuieli, zidărie, betonări, fațade, echipă (nevoie), Vinga. Telefon 460456. (9835)

EXECUTĂM instalații sanitare - încălzire. Telefon 258073.

DIVERSE

CABINETUL STOMATOLOGIC dr. GEORGESCU MARIA, s-a mutat pe STR. VASILE GOLDIȘ, nr. 1/3, ap. 25. Telefon 280049. (8135)

SRL - posed spațiu comercial zonă centrală, în Tg. Jiu, doresc COLABORARE, REPREZENTANȚA DISTRIBUITOR zona Gorj. Telefon 094. 568.936. (9839)

TURISM

ARAD - TIMIȘOARA, calitate și confort, cu autocarele „ROMTUR EXPRES". Plecări Autogară Arad, orele 9-15,30 - Timișoara 11,20 - 17,30. Preț 20.000 lei. Telefon 287466; 258339; 094.553.915. (8855)

NOU!!! REDUCERI DE PREȚURI

„Pletl"

vă oferă:

zilnic spre Germania

PASSAU - REGENSBURG - NURNBERG - HEILBRONN - STUTTGART - KARLSRUHE - HEIDELBERG - WURZBURG -FRANKFURT - MAINZ - GIESSEN.

SERVICII: călătorie în autocare noi, moderne; 2 bagaje gratuite; însoțitoare de bord; o masă caldă în Ungaria.

Informații și înscrieri la AGENȚIILE PLETL: ARAD, telefon 057-252291, LIPOVA telefon 057-561377, 057-563011; TIMIȘOARA, telefon 056-200119; LUGOJ, telefon 056-359651; REȘIȚA, telefon 055-224904. (c. 18)

ÎNCHIRIERI

Închiriem SPAȚII COMERCIALE pentru magazine, depozite, producție, etc. Telefon 281060; 281036. (8796)

Ofer spre închiriere apartament (ne)mobilat. Telefon 210555. (8955)

Caut să închiriez apartament (ne)mobilat. Telefon 210255. (8955)

Ofer închiriere garsonieră, central, toate condițiile, 150 DM, anticipat. Telefon 281195; 092. 698.868. (9228)

Închiriem spațiu comercial situat, str. Mețianu, suprafață 34 mp. Telefon 092.683.024. (9230)

Caut garsonieră de închiriat. Telefon 094.987.150. (9214)

Dau în chirie apartament 2 camere. Telefon 235169. (9374)

Ofer spre închiriere apartament 3 camere, zona Gării, renovat modern, mobilat, dotat complet. Telefon 092 494 568. (9031)

Ofer spre închiriere garsonieră confort I, stil occidental, Malul Mureșului. Telefon 212777, orele 9-18. (8962)

Ofer pentru închiriere garsonieră confort I, foarte curată, amenajată, cu tot confortul, pe perioadă lungă, zona Confecții. Rog seriozitate. Telefon 253539. (8946)

Închiriez spațiu comercial 65 mp, Calea Lipovei, nr. 113. Telefon 092.921.103. (8086)

Caut spre închiriere spațiu comercial central, sau pe arteră principală. Telefon 211991; 092.509.397. (8843)

Ofer spre închiriere garsonieră, zona Grădiște. Telefon 211926, 248948. (9342)

Caut de închiriat garsonieră sau apartament 1 camere, mobilat sau semimobilat, ofer 50-70 DM + cheltuieli, Micălaca sau centru. Telefon 279725. (9305)

Ofer spre închiriere casă cu brutări. Telefon 094.126.860 sau 259938. (9358)

Închiriez, caut colegă de apartament în Piața Spitalului. Telefon 237730, după ora 16. (9364)

Primesc în gazdă băiat sau fată, bloc zona gării. Telefon 092.624.654. (9365)

Primesc o fată în gazdă. Telefon 283605. (9843)

Închiriez apartament 2 camere, nemobilat, zona Micălaca. Informații sâmbătă, telefon 092.986.718. (9860)

† DECESE †

Cu adâncă durere anunțăm încetarea din viață a iubitei noastre mamă, soacră și bunică

FEREȘTEAN ANA

în vârstă de 83 ani. Înmormântarea va avea loc sâmbătă, 8 aprilie 2000, ora 14, de la domiciliu din str. Armoniei, nr. 22, la Cimitirul Aradul Nou. Familiile îndurerate: Fereștean, Cristea și Sorca.

Cu adâncă durere anunțăm încetarea din viață a iubitului nostru soț, tată, socru și bunic, cel ce a fost

POP AUREL.

Înmormântarea va avea loc azi, 7 aprilie 2000, ora 16, de la locuința din Curtici, la Cimitirul din localitate. Familiile Pop și Trînc, veșnic îndurerate.

Cu adâncă durere anunțăm încetarea din viață a iubitei noastre mamă, soacră și bunică,

ANCIU LIVIA.

Înmormântarea va avea loc azi, 7 aprilie a.c., ora 13, de la Capela Cimitirului Pomenirea. Familia îndoliată.

† SERVICII FUNERARE †

NON STOP (la orice oră) „RO-STYL COMPANY"

Firma noastră este PRODUCĂTOARE DE SICRIE, cu magazin în: ARAD, str. M. Eminescu nr. 4 (vizavi Cinema MUREȘUL), telefon 057-211929, 094 478 971. EFECTUĂM SERVICII: spălat, îmbrăcat, îmbălsămat și transport cu personal calificat. ASIGURĂM MINIM: 8 modele de SICRIE din LEMN MASIV (nu din PAL sau furnir); SICRIE CU MÂNERE și ȘURUB (nu se bat cuie), SICRIE LUX, 5 modele LENJERIE DECES (respete), LENJERIE DE LUX, cruci lemn și metal. ACCESORII: catafalc, steag, prosoape etc. INTERMEDIEM: fanfară, colaci, colivă etc. FIIND PRODUCĂTORI, AVEȚI AVANTAJUL UNOR PREȚURI MINIME și POSIBILITATEA DE A PLĂTI ÎN RATE. Ofertă: sicriu stejar (cruce, respete) - 1.000.000 lei. (c.)

SC „NOSFERATUM" SRL,

ARAD, str. Ghiba Birta nr. 26, telefon 270437; Non stop 094.554.874, NĂDLAC, str. 1 Decembrie, nr. 4, telefon 092. 922.337.

NON - STOP
SERVICII FUNERARE COMPLETE.

SICRIE, RESPETE, CRUCI (prețuri de producător). ACCESORII: prosoape, batiste, panglică neagră, baticuri, mânere, lumânări, catafalc, sfeșnice, steag de doliu. SERVICII: capelă, spălat, îmbălsămat, îmbrăcat, transport intern și internațional. Asigurăm colaci, colivă, coroane, jerbe, fotografii profesionale, fanfară, organizăm pomeni. OFERTA BRAD: sicriu brad, respete, cruce - 900.000 lei. Transportul sicriului la domiciliu este gratuit!!! Angajăm ȘOFER. (c. 44)

† CONDOLEANȚE †

Colectivul Școlii nr. 1 Arad și clasa VII D, este alături de profesorul GULER PAVEL care a suferit o dureroasă pierdere prin trecerea în neființă a celui care i-a fost tată. Sincere condoleanțe. (9861)

Colectivul Casieriei BCR Arad, este alături de colega lor TRÎNC FLORICA, în greaua încercare pricinuită de moartea tatălui

POP AUREL.

Sincere condoleanțe. (9865)

Colectivul SC „ZAHĂR" SA este alături de colega lor GĂICEAN LIDIA, în durerea pricinuită la trecerea în neființă a mamei soacre. Sincere condoleanțe familiei îndoliate. (f. 1420152)

Șuntem alături de colega noastră FLORICA TRÎNC, în marea durere pricinuită de pierderea tatălui. Sincere condoleanțe familiei îndurerate. Colectivul BCR - Sucursala județeană Arad. (1420151)

Colectivul AGENȚIEI VOIAJ ARAD este alături de șefa unității, doamna Caba Silvia, pentru suferința cauzată de decesul celei ce i-a fost mamă soacră. Sincere condoleanțe! (9899)

Mulțumim conducerii ASTRA - TRINITY tuturor colegilor, rudelor, prietenilor, cunoscuților, care au luat parte la înmormântarea iubitului nostru soț și tată

ing. VIRGIL GALICI.

Nu te vom uita niciodată! Familia îndurerată. (9880)

Împărtășim durerea distinsei prof. VIORICA SECHEȘAN din ȘIRIA, la despărțirea de mult iubita sa mamă

FLORICA SECHEȘAN.

Odihnească-se în pace! Familia Aron Gh. și Viorica din Măderat. (9890)

Sincere condoleanțe doamnei Huplea Aurelia în marea durere pricinuită de decesul tatălui. Angajații CONTOR ZENNER. (9923)

Suntem alături de doamna Huplea Aurelia, în marea durere pricinuită de trecerea în neființă a tatălui. Dumnezeu să-l odihnească în pace! Familia Tudor Caracioni. (9923)

Conducerea societății SC TRICOTAJE INEU SA și colectivul de muncă transmit cele mai sincere condoleanțe familiei Andra Eugen și Dana pentru pierderea tatălui și socrului iubit. (0347485)

Un ultim omagiu celui care a fost profesor, bun prieten și fin,

ANDRA AUREL.

Sincere condoleanțe familiei îndurerate! Familiile Fluieraș. (0347485)

Împărtășim durerea finei noastre, Andra Viorica, acum la despărțirea de soțul ei drag, și transmitem sincere condoleanțe. Familia Fluieraș. (0347485)

Colectivul SC SANEVIT SA, Secția CANULE este alături de colega GULEȘ DIANA, în marea durere pricinuită de decesul mamei sale. Transmitem sincere condoleanțe. (9426)

† COMEMORĂRI †

Cu aceeași tristețe și durere în suflet ca și în clipa despărțirii, amintesc celor care au cunoscut-o și iubit-o pe soția mea,

dr. DOINA GHERGAR,

că sâmbătă 8 aprilie, 2000, ora 12, va avea loc slujba de pomenire de 6 luni, la Biserica Ortodoxă din Grădiște. Dumnezeu să-i odihnească sufletul bun în liniște și pace! Soțul, dr. Teodor Ghergar, veșnic îndurerat.

Un pios omagiu, neștearsă amintire, la 5 ani, de la trecerea în eternitate a dragului nostru soț, tată, bunic și socru

CRISTEA MARIAN.

Îți vom păstra vie amintirea. Nu te vor uita niciodată soția Aurica și copiii, (9291)

Se împlinesc trei ani de când a plecat dintre noi, cu demnitate și bunătatea ei imensă, draga noastră soție, mamă și bunică,

MOROVAN MARGARETA (Csopi),

născută Brandt. Nu vom uita niciodată chipul tău luminos și blând. Soțul, fiica și nepoata Karina. (8929)

Azi, 7 aprilie se împlinesc 3 ani de la decesul celui ce a fost

BLAJ SAVU,

fost mecanic de locomotivă în Depoul CFR Arad. Te vom păstra mereu în amintirea noastră! Dumnezeu să te odihnească în pace! Soția Maria, fiica Marinela cu soțul Mircea și nepoata Gabriela. (9172)

Se împlinesc 7 ani de când dragul nostru soț, tată, socru și bunic,

ALEXANDRU ROMAN

a trecut hotarul vieții în liniștea necuprinsă a infinitului. Amintire și recunoștință veșnică. Vei contina să fii acea rază luminoasă care a strălucit atât de puternic în viața celor care te regretă: soția STELA, fiica ORNELA, ginerele MIODRAG și nepoțelele tale: ALEXANDRA și BIANCA. Parastasul va avea loc la Catedrala din str. Eminescu, duminică, 9 aprilie, ora 12. (9253)

Se împlinesc 6 săptămâni de la decesul iubitului nostru fiu, soț și tată,

GHERDAN GHEORGHE-PETRU.

Parastasul sâmbătă, 8 aprilie 2000, ora 13, la Catedrala Ortodoxă Veche. Familia îndurerată. (9343)

În fața noastră te-ai stins/Și greu ne-a fost să te privim/Te-ai stins precum o lumânare/Și n-am putur să te salvăm, tu cea care ai fost buna noastră soție, mamă și bunică

MIHAI ZOIȚA.

Dumnezeu să-ți odihnească sufletul bun și blând. Parastasul de 40 zile, va avea loc duminică 9 aprilie, la Biserica Sânleani. Familia îndoliată.

Trecerea timpului adâncește tot mai mult dorul și durerea despărțirii, la împlinirea a 2 ani și 6 luni de la decesul scumpei noastre mame și bunică

MOLDOVAN SILVIA

din BODROGUL VECHI. Dumnezeu să-ți dăruiască odihnă veșnică. Familia cu copiii, din Pecica. (9360)

Cu durere în suflet anunțăm rudele, prietenii și cunoștințele că s-au scurs 6 săptămâni de când ne-a părăsit iubitul nostru

VLAD TEODOR.

Slujba de pomenire se va ține duminică 9 aprilie, în satul lui natal, PESCARI - Gurahonț. Dumnezeu să-i dea odihnă veșnică. Cu inimile îndurerate, soția și fiul. (9373)

Lacrimi din petalele florilor de primăvară, în memoria prietenei noastre

CSŐPI MOROVAN.

Ibi, Ioly, Neli. (9379)

Cu aceeași durere în suflet anunțăm trecerea a 6 săptămâni de la decesul dragului nostru tată, socru și bunic

BĂRBOSU ȘTEFAN

și 2 ani de la trecerea în neființă a inegalabilei noastre mame, soacră și bunică

BĂRBOSU ECATERINA.

Slujba de comemorare va avea loc la Biserica din Ghioroc, în 8 aprilie, ora 11. (9843)

Cu durere și respect ne plecăm fruntile la mormântul părinților noștri

LUCIA și ȘTEFAN ARDEVAN.

Slujba de comemorare va avea loc sâmbătă, 8 aprilie 2000, ora 12,30 la Capela Greco-Catolică din str. Lucian Blaga. Dumnezeu să-i odihnească în pace! Familia. (9881)

● PRODUCE ȘI MONTEAZĂ TÂMPLĂRIE PVC ARMAT
● PROFILE TROCAL GERMANIA ☞ LUCRU NEMȚESC
● PRODUCE ȘI VINDE GEAM TERMOPAN

SATLINE

SALON DE EXPOZIȚIE:
ARAD, PIAȚA MIHAI VITEAZUL
BL. M 7, PARTER
TEL./FAX. 057/25 14 61; 094 50 72 11

eta - 2u computer

OFERTĂ SPECIALĂ
475 USD + TVA
CARCASĂ AT 200W
AMD K6-2 450MHz
HDD 4,3GB UDMA
PLACA VIDEO 4MB AGP
FDD 3,5"/1,44MB
SDRAM 32MB Pc100
MONITOR 15" Color
TASTATURA
MOUSE + PAD

- CALCULATOARE
- IMPRIMANTE
- RETELE
- SOFT
- SERVICE

ARAD, CLOSCA 2
Tel./Fax.: 251838
INTRARE DE PE B-DUL REVOLUȚIEI

... si in rate pina la 36 luni cu doar 10% AVANS !!!!!!!

S.C. ERCOM S.R.L.

COMERCIALIZEAZĂ piese de schimb pentru:
■ TRACTOARE pentru următoarele tipuri:
U 650; U 651;
U 1010; U 1010 DT
U 445; V 445; L 445; DT 445
DTE 445 DTC 445 U 500 U 550
■ MAȘINI AGRICOLE
■ CURELE TRAPEZOIDALE
■ RULMENȚI
La comandă aprovizionează și piese pentru S-1500; S-650; S-651 SM 500; SM 640 IFRON-TIH; TAF

INFORMAȚII la: tel/fax 057/219917; 094/595005; 092/227402
Calea Lipovei nr. 173 (fosta Bolta rece)

MOTOROLA MicroTAC

NOU 1 $
GARANȚIE 6 luni!
OFERTA CONNEX PRINA LUNA FARA ABONAMENT VALABILA 30 APRILIE
EUROFON
Str. HORIA Nr.1
dealer autorizat CONNEX

S.C. ADONISINODA SRL

tel./fax: 289846
tel: 275823
tel. mobil: 092-343-777
092-343-751
Arad, Str. C. Brâncoveanu nr. 78

Execută construcții civile, industriale și agricole
Izolații de toate tipurile

Comercializează materiale de construcții, instalații și țevi izolate pentru rețele de gaz.
(2967298)

Dorim să închiriem spațiu comercial pentru magazin în suprafață de 20-40 mp. pe B-dul Revoluției sau spațiu în interiorul unui magazin.

Tel: 094 521099
(1287597)

S.C. IMCOMEX S.R.L. DEVA - DIVIZIA IMPORT ȘI DISTRIBUȚIE
ANGAJEAZĂ
■ **DIRECTOR DE ZONĂ**
în vederea extinderii rețelei de distribuție aparatură electronică și electrocasnică.
CERINȚE:
● Vârsta maximă 35 ani;
● Studii superioare economice sau tehnice;
● Abilități de comunicare, dinamism;
● Autoturism proprietate personală.
Se oferă o salarizare atractivă în acord cu realizările profesionale și posibilitatea dezvoltării unei cariere.
Persoanele interesate vor trimite CV-urile la tel./fax 054/234.392; 054/216.614, până la data de 11.04.2000.
(5717017)

C. C. BANCA POPULARA FAMILIA

acordă împrumuturi tip C.A.R. cu dobândă anuală intre 18% si 24% si credite pe maxim 5 ani cu dobândă anuală între 36% si 58%

Relații suplimentare: ▸ ARAD, str. Bușteni, nr. 5 tel. 057 / 235.982
▸ PECICA, nr. 6 tel. 468 505

CAMERA DE COMERȚ, INDUSTRIE ȘI AGRICULTURĂ A JUDEȚULUI ARAD
DIRECȚIA TÂRGURI-EXPOZIȚII

Smart Pack
Salon de ambalaje, papetărie, tipărituri, salon de carte, salon de media.
11-13 APRILIE 2000
SALA SPORTURILOR "DECEBAL"
IMAGINEA TA CONTEAZĂ!
2900 Arad, str. Ciosca nr. 5, tel.: 057-254052, fax: 057-250014,
e-mail: expo-ccia@arad.ro, http: //ccia.arad.ro Persoană de contact: Corina GIURGI
(1287653)

S.C. „ARVINEX" SA

oferă spre vânzare prin licitație deschisă următoarele active:

- sediu administrativ (P+2+cramă) situat în ARAD, str. Călugăreni nr. 1/A (spatele Policlinicii Municipale);
- cramă depozitare vinuri - situat în localitatea Teremia Mare nr. 600.

Licitația va avea loc în data de 24.04.2000 în Arad, la sediul societății.

Pentru informații suplimentare, rugăm a ne contacta la telefon 057/257360.
(2967413)

ACTA TRADING s.r.l.
Str. Mihai Eminescu nr. 6
2900, Arad
tel.: 057-281.100
fax: 057-281.200
mob.: 092-355.936

Comercializează în condiții de:
CREDITĂRI ȘI ÎN CUPOANE ȘI PRODUSE AGRICOLE:

❑ Îngrășăminte chimice
❑ Semințe de porumb import Serbia
❑ Erbicide, fungicide, insecticide
(2967298)

SOCIETATE COMERCIALĂ CU PROFIL DE DISTRIBUȚIE MATERIALE DE INSTALAȚII

Angajează pentru punctul de lucru Arad
ECONOMISTĂ
Condiții: - studii superioare
- domiciliul în Arad
- experiență în activitatea contabilă pe calculator, Word, Excel, E-mail.
- vârsta max. 35 ani.
Persoanele interesate vor depune C.V. Arad, Str. Ursului, Nr. 21, Complex COMALIM sau la fax. 057 - 271052; 092 - 450780.
(2967425)

S.C. „BENDEA" S.R.L.
VINDE PRIN MAGAZINELE
din B-dul Revoluției 26 - 38 Telefon: 231853
Liviu Rebreanu 68 - Telefon: 250905
■ GRESIE color cal. I - 105.000 lei/mp
■ FAIANȚĂ color cal. I - 83.000 - 106.000 lei/mp
■ BATERII BAIE ■ Obiecte sanitare ■ Căzi baie
■ BOILER ■ Fitinguri
■ ȚEAVĂ ZINCATĂ ȘI NEAGRĂ
■ ȚEAVĂ PVC colac PE 20-63 și fitinguri aferente
■ TABLĂ ZN decapată și NG
■ Țeavă HENCO și FITINGURI
■ CARBID ■ TUBURI PVC ■ ȚEAVĂ DIN CUPRU și fitinguri din cupru
(2967268)

În data de 25 aprilie 2000 **CONEL S. T. D. TIMIȘOARA** organizează concurs pentru ocuparea a 3 posturi de șefi tură stația 400 Kv Arad.
Condiții:
● Studii superioare - inginer specialitatea electroenergetică sau electrotehnică
● Vârsta maximă - 30 ani bărbați
● Domiciliul stabil în municipiul Arad (sau zona limitrofă)
● Stagiu militar satisfăcut
● Cunoștințe calculator
● Limba engleză sau/și germană
Informații la tel. 056/194793 - serviciul personal și tel. 057/216578 - CIT Arad
(2967420)

AGRAS-NUMĂRUL UNU ÎN ASIGURĂRILE AGRICOLE

AGRAS asigură creditul acordat producătorilor agricoli

Asigurarea se adresează: băncilor comerciale, integratorilor (societăți de morărit-panificație, fabrici de zahăr, de ulei, textile, conserve, centre de vinificație) sau oricăror alți creditori ai producătorilor agricoli, care beneficiază de dreptul de cesiune a despăgubirilor înscris în contractul de asigurare a culturilor agricole creditate.

AGRAS asigură rambursarea creditului angajat/contractat (în bani sau natură) pentru realizarea producției agricole, în cazul distrugerii parțiale sau totale a culturilor agricole creditate, din cauza calamităților naturale.

Suma asigurată se stabilește la valoarea creditului acordat.

Plata despăgubirilor se face direct în contul creditorului, în termen de 30 de zile.

Sucursala AGRAS-ARAD vă stă la dispoziție: Arad
Str.Tudor Vladimirescu nr.16-26; Sc.A; Ap.2; Tel: 057.23.99.44 /094.38.81.22.

AGRAS-NUMĂRUL UNU ÎN ASIGURĂRILE AGRICOLE

COMPANIA DE TRANSPORT PUBLIC ARAD

Vă aduce la cunoștința publicului călător deschiderea din data de 10 aprilie 2000, a următoarelor trasee:
■ ARAD - INEU - TINCA - BEIUȘ
■ SĂVÂRȘIN - LIPOVA - ARAD

Cursa Arad - Ineu - Beiuș va circula în zilele de lucru (luni-vineri), după următorul program:

Plecare din:	Arad	Ineu	Tinca	Sosire în Beiuș
Ora	5,30	7,00	8,25	9,31
Plecare din:	Beiuș	Tinca	Ineu	Sosire în Arad
Ora	15,30	16,41	18,06	19,31

Cursa Săvârșin - Lipova - Arad va circula în zilele de luni și sâmbătă, luni după următorul program:

Plecare din:	Săvârșin	Bârzava	Lipova	Sosire în Arad
Ora	7,30	8,12	8,57	10,25
Plecare din:	Arad	Lipova	Bârzava	Sosire în Săvârșin
Ora	11,40	13,03	13,50	14,26

Iar sâmbăta după următorul program:

Plecare din:	Săvârșin	Bârzava	Lipova	Sosire în Arad
Ora	6,30	7,12	7,57	9,25
Plecare din:	Arad	Lipova	Bârzava	Sosire în Săvârșin
Ora	11,40	13,03	13,50	14,26

BANCA ROMÂNĂ PENTRU DEZVOLTARE
Oferă persoanelor fizice și juridice posibilitatea închirierii de casete pentru păstrarea valorilor.
Telefon: 253280

ADEVĂRUL

COTIDIAN INDEPENDENT ARAD

Anul XII, nr. 2969

Sâmbătă, 8 aprilie 2000 ● 16 pagini ● 2500 lei ● e-mail: adevarul@arad.ro

BRAT Publicație auditată în semestrul I 1998. Tiraj mediu zilnic vândut: 35.948

WEST BANK
ARAD, B-dul Revoluției nr. 88
TELEFON: 284.888
FAX: 285.202
Oferă clienților posibilitatea consultării automate a soldului contului curent în lei și valută (inclusiv extrase de cont informative) apelând telefonul 285.400

CAVALER AL TRISTEI FIGURI

Ciudat specimen acest Emil Constantinescu. Actor ratat, incapabil să înțeleagă penibilul unora dintre aparițiile sale pe scena politică românească, președintele țării nu are nici un fel de scrupul în încercarea de a reintra în grațiile românilor. Așa cum s-a întâmplat și în seara zilei de joi, 6 aprilie a.c. când ne-am trezit cu el, nitam-nisam, pe posturile de televiziune înfierând cu prefăcută mânie (proletară) abuzul incalificabil al directorilor regiilor autonome și companiilor naționale care și-au „tras" niște venituri scandalos de mari, de zeci și chiar sute de milioane de lei pe lună. Cu ochii fulger și pară, cu barba vâlvoi, straniul cavaler al tristei figuri de pe malurile Dâmboviței a vărsat pe micul ecran un șuvoi de ocări la adresa managerilor acestor unități care măresc în mod nejustificat prețurile la curent electric, gaze, telefon, apă etc, cu scopul ascuns de a acoperi uriașele cheltuieli făcute cu salariile. Cu alura omului indignat de această situație intolerabilă, ciufulitul actoraș n-a ezitat să-și pună pe figură masca unui tătuc grijuliu, preocupat sincer de buzunarul bietului cetățean de la care sunt smulse în mod samavolnic sumele necesare acoperirii recentelor creșteri de prețuri.

Privindu-i mimica și urmărindu-i gestica, nu puteam scăpa asemănarea Constantinescului cu eroicul cavaler pornit la luptă împotriva legendarelor mori de vânt din câmpia Andaluziei. Don Quijote era la fel de indignat ca și dl. Constantinescu, la fel de hotărât să lupte cu sabia în mână împotriva răului. Semănau la chip, cavalerii noștri, dar se și deosebeau fundamental unul de altul. Eroul lui Cervantes era înduioșător de sincer în pornirile sale, generos și curat sufletește. Era un naiv, un credul, un ins cu capul în nori, rupt de realitate, dar bine intenționat. Alte gânduri și cu totul alte sentimente îl făceau însă pe „întristatul" cavaler de pe Dâmbovița să iasă la luptă. Jaful regiilor și companiilor naționale pus pe cetățeanul de rând nu putea constitui în nici un fel vreo noutate pentru Emil Constantinescu. De ani și ani de zile, încă de pe vremea președintelui Ion Iliescu, o clică de directori, în cârdășie cu sindicatele, au profitat din plin de ambiguitățile (adeseori intenționat lăsate de „iubiții" noștri parlamentari) legilor acordându-și venituri uriașe, de sute de ori ma mari decât venitul mediu al românului de rând. Nu este zi în care presa să nu ia atitudine față de nerușinarea unor directori ori manageri, a unor președinți fără tupeu, cărora nu le tremură mâna când ridică sacul cu milioanele scoase din buzunarul contribuabilului.

ȘTEFAN TABUIA

(Cont. în pag. 5)

FURIA APELOR CONTINUĂ SĂ LOVEASCĂ

Foto: ST. MATYAS

Pag. 4

■ La Ineu o treime din oraș se află sub apă ■ 500 de gospodării și 300 ha sunt inundate ■ Țiganii - salvați prin dinamitarea digului ■ La Zerind digul a fost spart cu dinamita ■ Locuitorii din Bulci, Lalașinț și Țela - izolați și fără apă potabilă ■ Aseară, nivelurile Crișului Alb și Crișului Negru erau în ușoară scădre, iar al Mureșului în creștere

Trei miniștri țărăniști și secretarul general al PNȚCD și-au dat întâlnire, ieri, la Arad

▲ Constantin Dudu Ionescu, Andrei Marga, Ioan Mureșan și Remus Opriș (alături de ei fiind prezent și academicianul Gabriel Țepelea) au participat la Conferința Națională a tineretului PNȚCD și la lansarea candidatului țărănist la Primăria Aradului ▲ Nici unul dintre cei trei miniștri nu a găsit câteva zeci de minute din prețiosul timp pentru a vizita localitățile arădene grav afectate de inundații

Pag. 5 și 7

La Păuliș Oamenii - copleșiți de greutățile vieții de zi cu zi (Pag. 8)

SPORT

După un meci ce n-a văzut baschetul românesc

VICTORIE ȘI TITLUL NAȚIONAL ESTE MAI APROAPE DE WEST PETROM

Pag. 11

S.C. FIM-IMPEX S.R.L.
VINDE MEMBRANĂ HIDROIZOLANTĂ IMPORT ITALIA, HIDROIZOLAȚII CONSTRUCȚII CIVILE ȘI INDUSTRIALE, CONFECȚII METALICE
GARANȚIE 10 ANI
2900 ARAD, Str. Henri Coandă nr. 23 (fosta Trestiei)
Te./Fax 057/253036, GSM 092/275563

„CU TERRA CÂȘTIGI DE DOUA ORI"

O nouă extragere, alte zece milioane de lei

Pag. 9

Pe strada, in cartierul și in localitatea ta se întâmplă multe lucruri interesante. Vrei să le cunoști, vrei să afli tot ce se petrece în jurul tău. Vrei să știi ce fac, dar mai ales ce nu fac autoritățile locale, cum te reprezintă cei pe care i-ai ales, cum sunt cheltuiți banii tăi. Vrei să fii zilnic bine și corect informat? Dorești un ziar în care să găsești răspuns la întrebările care te frământă?

ABONEAZĂ-TE LA ADEVĂRUL

■ Pentru luna mai, prețul abonamentului este de numai 32.300 lei ■ Se pot face abonamente și pe trei luni, șase luni și un an ■ Abonații pot câștiga lunar 10 premii de fidelitate în valoare de o jumătate de milion de lei fiecare.

■ La sfârșitul anului, abonaților le vor fi oferite premii speciale în valoare de zeci de milioane de lei.

PENTRU ABONAȚI, ZIARUL COSTĂ DOAR 1300 LEI

◆ Vând TERENURI INTRAVILANE lângă Avicola Grădiște, 2,8 ha și 2,5 ha.

◆ Vând (închiriez) SPAȚII DE PRODUCȚIE și comerciale (show-room, stații de benzină, hotel, discotecă) cu utilități complete, vizavi de Registrul Auto.
Tel.: 057/27.28.12; 094/777773

● FERESTRE ȘI UȘI DIN ALUMINIU ȘI P.V.C.
STR. ROȘIORI 26 TEL/FAX: 289053
ALGLASS
● GEAM TERMOPAN ● FIRME ȘI RECLAME ● MOBILIER LA COMANDĂ
PIAȚA SPITALULUI BL. 1 D, TEL/FAX: 253868

CALENDAR

▼ Astăzi, Soarele răsare la ora 6 și 52 de minute și apune la ora 19 și 48 de minute.

▼ Au trecut 99 de zile din acest an. Au mai rămas 267 de zile până în 2001.

▼ **Praznicul zilei: Biserica Ortodoxă**: Sf. Apostoli Irodion, Agar și Ruf (Pomenirea morților); **Biserica romano-catolică**: Sf. Iulia; **Biserica greco-catolică**: Sf. Ap. Irodion, Agat, Rufus, Asincrit, Flegon și Hermes, din cei 70.

A venit BARZA!

La Arad: Ghinga Geanina Florina, Bucșa Sorin, Vanciu Dalara Cristina, Pagubă Georgiana Alina, Pleșcan Romina Alina, Danciu Emanuel Vasile, Hajdu Timea, Istvan Ana-Maria, Boldijar Dorel Adrian, Rus Nicolae, Hutanu Alexandru Andrei, Dumitru Claudiu, Bolcaș Alexander Florin, Munteanu Grațian.

Sebiș: Dorod Emanuel.

METEO

Vremea se menține rece pentru această perioadă. Cerul va fi temporar noros și izolat, mai ales în prima parte a zilei, va ploua slab. La deal și la munte precipitațiile vor fi mixte. Vântul va sufla slab la moderat din N-W. **Temperaturi maxime**: 7 la 11°C. **Temperaturi minime**: -3 la +1°C

Meteorolog,
CARMEN ȘARGA

PREȚUL AURULUI

BANCA NAȚIONALĂ.
Pentru gramul de aur de 24K: prețul cu ridicata - 175.279 lei, iar prețul de achiziție - 157.751 lei. Prețuri valabile ieri.

PIAȚA NEAGRĂ - Aur 14 K cumpărare: 80.000 lei/g, vânzare: 100.000 lei/g. **Aur 18 K** cumpărare: 100.000 lei/g, vânzare 120.000 lei/g.

ACTUALITATEA CULTURALĂ

TEATRE

Teatrul de Stat Arad prezintă sâmbătă, de la ora 18, spectacolul cu piesa **„Titanic Vals"** de Tudor Mușatescu.

Duminică, de la ora 18, va avea loc spectacolul „Vârstele dragostei" de Tudor Mușatescu.

CINEMATOGRAFE

Dacia: Toy Story 2 (SUA); 9,30; 11,45; 14; 16; 18; 20

Mureșul: Între viață și moarte (SUA) 10; 12; 14; 16; 18

Arta: Rechinii ucigași (SUA) 15; 17; 19

Sala mică: Vânătorul de vedete (SUA) 15,30; 18

Progresul: (8.04.) Legionarul (SUA) 17

(9.04) Întâlnire cu Joe Black (SUA) 17

RECITAL

Filarmonica de Stat Arad prezintă luni, 10 aprilie, orele 19,00, în sala Palatului Cultural, un recital susținut de **COSMIN PUICAN** - contrabas. La pian, **Lucia Pârvănescu.**

În program: lucrări de J. S. Bach, L. van Beethoven, S. Koussewitsky, G. Rossini, A. Glasunov, G. Bottessini, C. Porumbescu.

UTILITARE

PIEȚE, TÂRGURI

Astăzi este zi de piață la Chișineu Criș, Lipova, Pâncota, Felnac, Grăniceri, Hălmagiu, Moneasa, Pecica, Vârșand, Socodor, Șeitin, Vladimirescu, Zimandu Nou, Covăsânț. Târguri **săptămânale** se desfășoară astăzi la Lipova, Pâncota, Hălmagiu, Moneasa.

FARMACIA DE SERVICIU

De sâmbătă până luni sunt de serviciu cu program non-stop Farmacia Simfarm, B-dul Revoluției, nr. 23 (Podgoria) tel. 259980 și **Farmacia nr. 72**, B-dul Revoluției nr. 80, telefon 254336.

Farmaciile: **„Sinapis"**, Bd. Revoluției nr. 88, lângă Noul Stil, telefon 282369 și **„Noua Farmacie"**, strada Andrei Șaguna nr. 15, telefon **948**.

CABINET STOMATOLOGIC

Cabinet stomatologic privat, Bd. Revoluției nr. 62 (vizavi de Biserica Roșie), telefon 256665, este deschis sâmbătă de la ora 9,00-19,00 iar duminică este închis.

URGENȚE STOMATOLOGICE

Serviciul de urgență stomatologică, situat pe strada Andreescu - vizavi de ieșirea de la Cinematograful Dacia - este zilnic deschis non-stop. Telefon: 253794.

ÎNREGISTRĂRI ÎN CAZ DE DECES

În caz de deces, înregistrările se efectuează la Primăria Arad, orele 9,00-11,00, la serviciul „Decese" tel. 281850.

DE LA GARDIENII PUBLICI

● La groapa de gunoi a municipiului au fost depistați 30 de boschetari fără documente legale. Șase gardieni publici i-au însoțit la Oradea și Satu-Mare, unde domiciliau. Au fost sancționați contravențional pentru cerșetorie: Balaș Florin - Bihor, Balos Vincze - Valea lui Mihai, Silaghi Elena - Marghita, Lăcătuș Francisc - Satu Mare, Farcaș Ioan - Bihor, Feni Miklosi Sara - Bihor, Androfi Dezideriu - Hunedoara, Catiru Antonica - Teleorman. Minorii descoperiți pe raza municipiului Arad au fost însoțiți la Deva, Botoșani, Baia Mare și Satu Mare. La Centrul de minori Arad a fost predată Fekete Alexandra, care cerșea în zona Teatrului de Stat.

Pentru refuz de legitimare, a fost sancționată contravențional Pantea Ana, din Arad.

Dumitru Rozalia a fost sancționată contravențional pentru comercializarea produselor agro-alimentare, fără a poseda acte de proveniență.● A. F. „DIANA", care comercializa hrană pentru câini și pisici, fără chitanță pentru ocuparea domeniului public, a fost și ea amendată.

Pentru circulația cu bicicleta pe Faleza Mureș au fost sancționați contravențional Barbu Adrian și Chiș Daniel, din Arad.

AU PLECAT DINTRE NOI!

✝ **Anciu Livia (1935), Tesler Maria (1923), Fereștean Ana (1917), Szasz Andrei (1969), Iercan Lencsi (1927), Popa Bogdana (1928), Grec Viorica (1940), Guler Antoniu (1926).**

TREN ANULAT

În perioada 07.04-14.04.2000, trenurile accelerate 1535/1538 și 1537/1536 în relația **ARAD-VAȘCĂU** și retur se anulează pe distanța **HOLOD-VAȘCĂU** și retur.

ADEVĂRUL
COTIDIAN INDEPENDENT ARAD

Editor: S.C. ADEVĂRUL S.R.L. Arad

COD FISCAL R 1681938 ● COD SICOMEX 19.604 ● CERTIFICAT J 02/1886/31X1991 ● COD SIRUES 020956601 ● ISSN 1220-7489

Redacția și administrația: 2900 Arad, Bd. Revoluției nr. 81. Telefoane: SECRETARIAT - 281802, fax 280655, 280625; ADMINISTRAȚIE - CONTABILITATE - 281797; MICA PUBLICITATE - 210775; MAREA PUBLICITATE - 280904; CLUBUL PRESEI - 280989.

Consiliul de administrație: președinte - **DOREL ZĂVOIANU**, telefon 281802, 280625; vicepreședinte - **MIRCEA DORGOȘAN**, telefon 281802, 280854; membri: **DOREL BARBU**, telefon 281797; **NICU COJOCARU**, telefon 280904; **MIRCEA CONTRAȘ**, telefon 281802, 280854.

Colegiul de redacție: MIRCEA CONTRAȘ (redactor-șef); **MARCEL CANCIU** (șef secție foto), telefon 281701; **ALEXANDRU CHEBELEU** (șef secție sport), telefon 281701; **NICU COJOCARU** (șef secție publicitate) telefon/fax: 280904; **AUREL DARIE** (secretar general de redacție), telefon 281802, 280854; **VASILE FILIP** (șef secție cultură-învățământ), telefon 281855; 280003; **SORIN GHILEA** (șef secție tineret) telefon 281855, 280003; **IOAN IERCAN** (șef secție politică), telefon 280943; **DORU SAVA** (șef secție social-economic), telefon 281738; **ȘTEFAN TABUIA** (șef secție actualități), telefon 281855; 280003; **DOREL ZĂVOIANU** (președinte al Consiliului de administrație), telefon 281802, 280625.

Tiparul executat la S.C. MEDIAGRAF S.A. ARAD, str. Feleacului F.N., telefon 250902, fax 250920

„Adevărul" poate fi citit și pe Internet la adresa http://adevarul.arad.ro

HOROSCOP

Sâmbătă, 8 aprilie

BERBECUL (21.03-20.04). Un sfârșit de săptămână nu prea plăcut pentru nativii acestei zodii. Discuțiile în sânul familiei vor fi practic interminabile.

TAURUL (21.04-20.05). Partenerul de viață vă va face o surpriză extrem de plăcută. Mulțumiți-i cum se cuvine

GEMENII (21.05-20.06). Cineva are nevoie de ajutorul dvs. Ar fi indicat să nu-i întoarceți spatele. Nu se știe când va veni momentul în care veți avea și dvs. nevoie de un mic ajutor.

RACUL (21.06-22.07). Sănătatea dvs. nu este prea bună. Foarte probabil veți cheltui niște bani pentru... refacere.

LEUL (23.07-22.08). Partenerul de viață a devenit extrem de bănuitor în ceea ce vă privește. Ar fi bine să fiți ceva mai precaut cu așa-zisele „ocheade nevinovate".

FECIOARA (23.08-22.09). Problemele financiare par să nu se mai termine. Cu toate acestea azi ar putea, în acest domeniu, să apară o rază de soare.

BALANȚA (23.09-22.10). Relația cu partenerul de viață s-a îmbunătățit simțitor. Ați putea sărbători acest... eveniment.

SCORPIONUL (23.10-21.11). Sunteți inflexibil și această atitudine v-ar putea aduce unele neplăceri în această zi.

SĂGETĂTORUL (22.11-21.12) Partenerul de viață s-a cam săturat de aventurile dvs. și astăzi se pare că vă va cere explicații.

CAPRICORNUL (22.12-19.01). Sunteți epuizat și cel mai bine ar fi să vă rezervați întreaga zi pentru odihnă.

VĂRSĂTORUL (20.01-19.02). Nici un eveniment deosebit nu va tulbura liniștea acestui sfârșit de săptămână.

PEȘTII (20.02-20.03). Nu este exclus ca azi să cădeți în mrejele unei persoane de sex opus. Ar fi indicat însă să rezistați tentației pentru că „urmările" s-ar putea să întreacă orice imaginație.

MOCHETA
Arad, Piața Gării
Telefon 235221
Vinde și montează mochetă la prețuri cu o reducere de 10-20%

„PELERINAJ 2000" I-A RETURNAT BANII LUI VASILE MUSCALU

În urma articolului apărut, joi, în ziarul nostru, „În loc de excursie în Țara Sfântă - Un arădean face pelerinaj prin telefon", firma de turism „Pelerinaj 2000" i-a returnat lui Vasile Muscalu din Arad, 735 de dolari americani. Cu o întârziere de trei luni. Bărbatul ne-a declarat că își va retrage plângerea înaintată către Inspectoratul Județean de Poliție Arad. El a menționat că „dacă tot am avut ghinionul să nu pot vizita Israelul, ar fi fost normal să fi primit banii înapoi imediat, dar din ianuarie și până acum s-au folosit alții de ei."

F. N.

„ADEVĂRUL" VĂ ASCULTĂ

● **E.C.** este foarte nelămurită în ceea ce privește suma returnată de Telecom Arad. „Am primit 82.000 lei înapoi de la telefoane. Oare numai atât reprezintă garanțiile?"

● **Stan Petru spune:** „La vama Turnu, din vreo 50 de stâlpi de iluminat ard de-abia trei. Oare din această cauză sunt pline piețele de țigări netimbrate?"

Redactor de serviciu,
A. B.

CONTRABANDA CONTINUĂ

O acțiune desfășurată de polițiștii arădeni pe raza municipiului, în vederea protejării populației împotriva unor acte de comerț ilicit s-a soldat cu depistarea mai multor persoane care aveau asupra lor produse din Ungaria, destinate comercializării pentru care nu posedau însă documente legale de proveniență. S-au aflat în această situație: **Hoțopan Alexandru** 34 ani din Mădăras, jud. Bihor (320 kg banane); **Dreghici Alexandru** 42 ani (100 kg pulpe pui congelate); **Vlădășel Silvia** 43 ani (80 kg pulpe pui congelate); **Turcinschi Doru-Vladimiri** - 27 ani (70 kg pulpe pui) toți din Sibiu și **Olar Iulia** 39 ani din Știei (30 kg detergent). Au fost aplicate amenzi în valoare de 500.000 lei iar produsele în valoare de aproximativ 15.000.000 lei au fost confiscate.

Echipa de serviciu

AUREL DARIE
secretar de redacție.
Bianca Felea, Ioan Leac, Dina Rujan, Ramona Vidulescu
– tehnoredactare computerizată.
Doina Jurcă, Madiana Mican, Călin Mnerie, Aurica Telcian
– corectură.

BICICLIST ACCIDENTAT MORTAL

Ieri, în jurul orei 0.45 un bărbat în vârstă de aproximativ 60-65 ani a fost accidentat mortal pe raza municipiului Arad.

În timp ce **Cifra Dacian** 25 ani, șofer la firma S.C. M & M TRANSPORT '98 SRL conducea autoturismul înmatriculat cu numărul AR-03-MGD a surprins și accidentat mortal un bărbat a cărui identitate este deocamdată necunoscută. Acesta avea aproximativ 60-65 ani și circula pe bicicletă din sens opus.

O nouă revistă școlară

PRO 21

Luna martie a acestui an a adus în peisajul revistelor școlare o nouă apariție - revista **PRO 21** - „foaie de Vlaicu, editată în cadrul orelor de pregătire opțională ale catedrei de Educație tehnologică, în colaborare cu catedra de Cultură civică." Astfel se recomandă primul număr al revistei elevilor din **Școala generală nr. 21** Arad, o revistă în care foarte tinerii redactori debutează cu îndrăznețe încercări jurnalistice, în cele mai diverse domenii: extraterestri, muzică, modă, film. De remarcat sunt articolele despre viața școlii, despre „Olimpicii noștri și autorii lor", rubrica „Ne-am interesat pentru voi la...", adică știri care interesează direct elevii acestei școli. Revista conține și un interviu realizat de trei redactori cu dl. director Radu Moldovan, intitulat cu sinceritate chiar... „Primul nostru interviu". Îi felicităm pe tinerii realizatori ai acestui prim număr, iar revistei îi dorim viață îndelungată.

C. L.

COMUNICAT

Îndrumăm proprietarii de pământ și păduri care au depus cereri de reconstituire conform Legii 169/1997 (peste 10 ha, să ia legătura cu primăriile din localitate, respectiv cu secretarul, în vederea alegerii a 5 delegați dintre cei arătați mai sus, pentru a fi numiți în Comisiile pentru Reconstituire pentru aplicarea Legii nr. 1/2000.

Aceasta pentru că, vechile comisii trebuiesc înlocuite.

În legătură cu Legea 1/2000 pentru orice relații vă rugăm să treceți pe la noi, în noul sediu din Palatul Cenad vizavi de poarta intrării în Primărie.

Consiliul de conducere
Filiala PROPACT Arad
președinte,
CHIRILĂ NICOLAIE

CURSUL VALUTAR*

* VALORI ÎNREGISTRATE IERI, 7 APRILIE 2000

Denumirea valutei	BNR	BCR		BRD		Banca Transilvania		Banca Agricolă		BIR		Bursa neagră	
		C	V	C	V	C	V	C	V	C	V	C	V
Dolar	19582	19500	19600	18847	19590	19480	19570	19400	19600	19480	19800	19400	19500
Marcă germană		9399	9737	9223	9683	9400	9640	9425	9660	9470	9650	9500	9600

În exclusivitate pentru „Adevărul"

PRINȚUL PAUL DE ROMÂNIA VREA JUMĂTATE DIN CASTELUL DE LA SĂVÂRȘIN, DACĂ VA FI REDOBÂNDIT DE MIHAI I

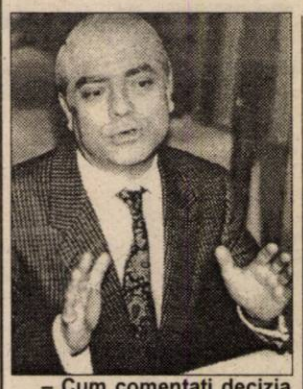

– Cum comentați decizia Tribunalului Arad de a restitui ex-regelui Mihai I castelul de la Săvârșin?

– Această decizie urmează să fie confirmată sau infirmată de Curtea Supremă din București, unde se află pe rol un proces pentru recunoașterea primei linii succesorale a regelui Carol al II-lea, reprezentată de prințul Carol Mircea, tatăl meu. În 1955, Curtea Supremă de la Lisabona și în 1957 Curtea Supremă din Paris au recunoscut dreptul de prim născut al prințului Carol Mircea, în urma căsătoriei regelui Carol al II-lea cu Ioana Valentina Lambrino, desemnându-se astfel, prima linie succesorală. Aceste decizii au fost recunoscute în România de Tribunalul din Alexandria în 1995 și de Curtea de Apel din București în 1999, urmând să fie dată o decizie de către Curtea Supremă de Justiție. Până la pronunțarea acestei decizii nici o proprietate regală nu se poate recupera.

– În acest sens, aveți de gând să interveniți în procesul care, cu siguranță va continua?

– Chiar ieri (miercuri, 5 aprilie a. c., n.n.) am depus la București o cerere de intervenție în procesul prin care Mihai revendică imobilul de pe strada Caragiale nr. 33, care a aparținut bunicului meu, regele Carol. Mihai a încercat să recupereze această casă fără să vorbească cu noi, deși tata este moștenitor împreună cu el pe toată proprietatea regală. Tocmai de aceea, mâine am o întâlnire cu avocatul și vom formula cererea de intervenție și în procesul privitor la castelul de la Săvârșin, în termenul legal de 15 zile.

– Credeți că dumneavoastră v-ar reveni de drept și jumătate din castelul de la Săvârșin?

– Nu pot să spun cu certitudine acest lucru până nu se termină procesul de succesiune. În orice caz, Decizia Tribunalului Arad nu afectează poziția mea. Ca republican, am afirmat întotdeauna, în nume propriu și al tatălui meu, prințul Carol Mircea, că nu doresc recuperarea proprietăților regale. Tocmai de aceea, în cazul în care fostul rege Mihai va redobândi proprietatea asupra castelului de la Săvârșin, va trebui să mă despăgubească cu jumătate din valoarea acestuia, iar eu voi dona întreaga sumă poporului român.

– Cum poate fi republican un membru al familiei regale, un prinț?

– Sunt foarte mândru de originea mea regală. Am publicat memoriile politice ale bunicului meu, Carol al II-lea, am donat 80 de mii de cărți de istorie în țară. Cu toate acestea, sunt realist de situația actuală a României. Nu contează dacă în viitor România va deveni monarhie sau nu, important e să ridicăm nivelul de trai. Dacă se continuă pe drumul actual, România nu va fi nici monarhie, nici Republică. Am trăit și în Anglia, care este monarhie, am trăit cinci ani și în America, dar sunt republican pentru că eu cred că pentru România este cea mai potrivită formă de guvernământ în acest moment. Respect actuala ordine de drept.

– Altfel spus, ex-regele Mihai nu o respectă?

– Nu pot să înțeleg cum un fost rege care a plecat cu o colecție de câteva milioane de dolari și în urma actului de abdicare din decembrie '47 a obținut importante compensații materiale și financiare, cere acum câteva case! Nu este un gest regal. Ați văzut că regele Bulgariei a primit proprietățile și le-a donat înapoi statului. Ăsta este un gest regal.

– Ce credeți, o să obțină regele Mihai castelul de la Săvârșin?

– Din moment ce România este republică și nu monarhie, nu cred că ar fi normal să fie recuperate proprietățile regale. Repet, această proprietate a avut-o pentru a o utiliza doar ca principe moștenitor și rege.

FLORIN TRUȚ

ARTERM NU VA OPRI CĂLDURA

În urmă cu o săptămână, când temperatura atinsese cote destul de ridicate, au fost persoane care au cerut sistarea furnizării energiei termice. În contractul privind furnizarea și utilizarea energiei termice, se prevede că: „... oprirea încălzirii se face după trei zile consecutive, în care temperatura medie a aerului exterior depășește +10°, între orele 18,00-06,00, dar nu înainte de 30 aprilie!"

În aceste condiții, Artermul a furnizat energie termică doar la minim. De la conducerea societății aflăm: „Prognoza meteo pentru zilele următoare indică scăderea temperaturii. Noaptea se vor înregistra sub 0°, așa că vom menține căldura până când condițiile termice ne vor permite sistarea ei."

A. B.

Odată ce a dat colțul ierbii

A SCĂZUT ȘI RATA ȘOMAJULUI

În conferința de presă de ieri, d-na **Claudia Miuțescu** purtătoarea de cuvânt a Agenției județene de ocupare și formare profesională (AJOFP) a arătat că rata șomajului în județ este de 9,53%. Mai mică decât luna trecută, când era de 9,97% și sub rata medie pe țară care în acest moment a ajuns la 12,2%. A dat colțul ierbii iar oamenii caută care încotro câte-o slujbă, că altfel îi bai.

14.646 de șomeri sunt în plată. Dintre aceștia, 6030 primesc ajutor de șomaj, 1250 ajutor de integrare profesională, iar 7356 se „bucură" de alocație de sprijin. Aflați în evidențele AJOFP, dar fără a primi vreo indemnizație, sunt 5101 șomeri.

MILIARDELE DISPONIBILIZAȚILOR SUNT LA CEC

Legat de plățile compensatorii, dl. **Ștefan Pascu**, directorul executiv al AJOFP a afirmat că „toți banii pentru luna februarie sunt la CEC Arad, care urmează să facă programările și apoi plățile."

Cele 5,8 miliarde lei pentru efectuarea plăților compensatorii la 2700 de persoane „ieșite cu ordonanța" au ajuns la Arad cu o întârziere de 25 de zile.

N. OPREAN

La Zimand

LOTURI PENTRU CONSTRUIREA DE LOCUINȚE

O casă la țară, departe de agitația orașului, este visul multora dintre noi. Și pentru că doritori sunt destui, primarul din Zimandu Nou, **dl. Kovacs Andrei,** a avut inițiativa concesionării de loturi pentru construirea de locuințe.

În total au existat 82 de loturi scoase la licitație, dintre care 66 a câte 1000 de mp. au fost deja concesionate. Cele 16 rămase vor fi scoase la licitație pe data de 12 aprilie. **„Banii obținuți până acum din concesionări ne-au ajutat foarte mult. Am reușit să mai facem și noi câte ceva prin comună pentru că, din bugetul de stat pe anul trecut, Consiliul Județean Arad nu ne-a alocat nici măcar un leu."**

În Piața din Chișineu-Criș

DACĂ AI BANI, CUMPERI TOT CE VREI

Foto: VIOREL MUSCĂ

Baba avea o găină... (și moșul un cocoș).

În fiecare marți la piața Chișineu-Criș poți găsi aproape totul, de la ace de gămălie până la tractoare.

În **Piața agroalimentară poți cumpăra**: lapte proaspăt de vacă cu 5.000 lei/l; brânză vaci - 30.000 lei/kg; brânză telemea - 40.000 lei/kg; mere - 8.000-9.500 lei/kg; arpagic (bronz galben) - 15.000 lei/kg; fasole boabe - 10.000 lei/kg; miere albine - 50.000 lei/kg; ridichi - 2.000 lei/legătură; morcovi - 10.000 lei/kg; castraveți - 20.000 lei/kg; cartofi sămânță - 2.500 lei/kg; cartofi consum - 3.000 lei/kg.

La bazar: antenă 6 canale cu 180.000 lei; vopsea SPOR 5 kg (lavabilă - interior) - 155.000 lei, 205.000 lei - exterior; bidoane apă, 10 l - 35.000 lei; set cuțite Solingen - 850.000 lei setul; radiocasetofoane - 250.000-300.000 lei; stofă - 50.000 lei/m; perdele - 100.000 lei/m; cămăși - 70.000 lei; pantalon trening - 85.000-100.000 lei; nylon - 26.000 lei/m; furtun PVC - 35.000 lei/m; pantofi piele - 180.000-350.000 lei; bocanci fete, „STAR" - 150.000 lei; șepci - 40.000-70.000 lei; site - 23.000-25.000 lei; canapea + 2 fotolii - 1,4 milioane lei; lustre - 65.000-70.000 lei.

Agricole - Animale: rațe - 70.000 lei/perechea; pui gâscă, o săptămână - 50.000 lei; curcan, 6 kg - 170.000 lei; furaje concentrate pui - 7.497 lei/kg; furaje purcei - 8.151 lei/kg; TIN porci - 6.307 lei/kg; var bulgări - 3.000 lei/kg.

ADRIAN IOSIF

În urma controalelor D.S.V.

COMERCIANȚII „UȘURAȚI" DE 23.800.000 LEI

În luna martie a acestui an, inspectorii Serviciului de Poliție Sanitar Veterinară, însoțiți de medici veterinari au efectuat acțiuni de control la mai multe unități comerciale din județ și municipiu. Iată câteva constatări:

■ **Mircea Ioan din Șagu și Laurențiu Ursu din Vinga** au fost amendați contravențional pentru comercializarea animalelor fără acte care să ateste sănătatea acestora și titularul dreptului de proprietate asupra lor.

■ **S.C. Belcar S.A. Timișoara**, cu punct de desfacere în Pecica și **A.F. Ruxxi** din **Secusigiu** prelucrează, depozitează și valorifică produse de origine animală fără să dețină autorizație sanitar-veterinară.

■ **A.F. Ancadeea din Șiria** nu întreține în condiții de igienă și în stare de funcționare spațiile și, respectiv, instalațiile frigorifice din unitățile care prelucrează, depozitează, transportă și valorifică produse animale.

În cadrul acestor acțiuni de control reprezentanții Direcției Sanitar-Veterinare au aplicat un număr de 35 de amenzi contravenționale, în valoare totală de 23.800.000 lei.

M. MICAN

Din cauza inundațiilor,

SERVICII POȘTALE - PARALIZATE

Din cauza inundațiilor, mai multe sate au rămas izolate. Ca urmare, serviciile poștale au fost paralizate, mașinile poștei neputând face față puhoiului de apă. Au fost afectate oficiile, ghișeele și agențiile poștale: Buteni, Almaș, Moneasa, etc. din Oficiul Rural de Poștă mecanizată Sebiș. Dintre cele care aparțin de Oficiul Ineu, amintim doar Șilindia (cu satele aparținătoare), Tauț, Bocsig, Beliu, Archiș, Craiva, dar numărul lor este cu mult mai mare. De asemenea, a fost afectată zona Cladovei, care aparține de Oficiul Rural de Poștă mecanizată Lipova.

De la Poliție - pe scurt

■ Poliția îl cercetează în stare de arest preventiv pe **Tonko Iosif** 60 ani, din Arad. Pe 5 martie acesta l-a lovit cu un cuțit pe Zoiceanu Gheorghe punându-i viața în pericol.

■ **Clej Ioan-Marius** 24 ani, din Buteni, este autorul furtului comis în noaptea de 23/24 martie din locuința lui Ovidiu Lazaroni din localitate, de unde a sustras diferite bunuri. Parchetul a emis mandate de arestare preventivă pe 30 de zile.

■ **Groza Alin-Gabriel** 17 ani, din Arad este autorul furtului comis în noaptea de 4/5 aprilie din ghereta S.C. GLAXOM SRL Arad, de unde a sustras diferite bunuri. De asemenea, acesta a condus un autoturism fără a poseda permis de conducere. Poliția l-a reținut și urmează să-l prezinte Parchetului.

■ **Bejenaru Marcel** din Arad - aflat sub influența alcoolului - a fost depistat conducând (pe drumurile publice) autoturismul AR-03-WHB.

■ **Murariu Elisabeta** 65 ani din Ineu a folosit, fără drept, un teren agricol. Poliția o cercetează pentru săvârșirea infracțiunii de tulburare de posesie.

■ **Pavel Florin** 39 ani, cu rea credință, nu și-a plătit pensia de întreținere pentru copilul minor. Este cercetat în stare de libertate.

■ **Olah Iosif**, 43 ani, din Turnu a fost depistat conducând pe drumurile publice un autoturism neînmatriculat și fără a poseda permis de conducere.

■ Poliția l-a identificat pe **Sheerer Iosif** 52 ani din Arad. Acesta are de executat 40 de zile închisoare contravențională în baza Legii 61/1991.

CONTROALE ALE O.J.P.C. LA SOCODOR ȘI MÎNERĂU

În urma unui control al Oficiului Județean pentru Protecția Consumatorului la **S.C. Saray Impex SRL Socodor,** au fost constatate mai multe nereguli. Astfel, reprezentanții OJPC au depistat aici mai multe produse, cu termen de valabilitate depășit, expuse spre comercializare: sucuri Fanta, beri Haineken, bere Ursus, Coco-Cola la 0,5 l, ciocolată Kandia, Ambasador, Mirko, Ketchup, pastă Pizza, muștar Tormas, maioneză. Produsele amintite au fost oprite de la comercializare și scoase din consum. Pentru neregulile constatate s-a aplicat o amendă în valoare de 4,5 milioane lei.

Inspectorii OJPC, însoțiți de poliție, au surprins o serie de nereguli și la **S.C. Tica SRL,** din Mînerău, comuna Bocsig. S-a constatat că: unitatea amintită anterior nu are autorizație sanitară afișată; pereții sunt murdari; faianța e căzută; paharele se dezinfectează cu hypoclorit pentru produse textile; listele de prețuri pentru băuturi sunt neafișate; barmanul nu folosește echipament de protecție; se folosesc cești ciobite pentru servirea cafelei; excremente de șoareci au fost găsite pe mălaiul scos din pungă; pâinea e așezată pe raft lângă produsele chimice și nu are etichetă cu greutatea și termenul de valabilitate.

OJPC a sistat temporar activitatea firmei, aplicând o amendă contravențională de 6,5 milioane lei.

M. MICAN

FURIA APELOR CONTINUĂ SĂ LOVEASCĂ

La Ineu O treime din oraș se află sub apă

Ieri dimineața, în jurul orei 5,30, Ineul a fost lovit fără cruțare de furia apelor. Câteva ore mai târziu, aproape un sfert din oraș a ajuns sub apă. Primele străzi afectate sunt cele situate în stânga Crișului Alb (în sensul de curgere a râului): Bihorului, Ardealului, Ion Neculce, Miron Costin etc, străzi perpendiculare pe strada Republicii. Practic, toate aceste artere s-au transformat în veritabile canale prin care apele „măturau" tot ce întâlneau în cale.

La ora documentării noastre (1,30 p.m.), am remarcat prezența unui număr foarte mare de ineuani care priveau neputincioși cum apele le-au „înghițit" gospodăriile. Aceștia erau îngrijorați mai ales că debitul și viteza apei păreau destul de mari.

După ce au reușit să-și mai salveze singuri din bunuri, oamenii așteptau sosirea la fața locului a forțelor de intervenție ale armatei. O bătrână ne-a spus că la Ineu n-au mai fost asemenea inundații din 1939 și 1925! „Atunci, își amintea femeia, apa a luat un om cu căruță și cu cai cu tot..."

500 de gospodării și 200 ha - inundate

Din primele centralizări de date am aflat că la Ineu au fost afectate, în diverse proporții, peste 500 de gospodării, 3 societăți comerciale și cartierul țiganilor. De asemenea, apa a inundat circa 200 ha de culturi agricole.

Primarul **Petru Feieș** ne-a spus că apa a năvălit peste case din cauza unor fisuri apărute în dig. În același timp - ne-a mai spus dl. Feieș - la confluența dintre Crișul Alb și Teuz, digul s-a rupt, astfel că, acum, apa e în scădere. Ca atare, acțiunea de dinamitare a digului - înainte ca Crișul Alb să ajungă în Ineu - a fost, cel puțin pentru moment, revocată.

Primăria a dat 2 milioane de lei pentru apă minerală

La Primăria din Ineu există în permanență câțiva angajați din Comisia de apărare împotriva dezastrelor, care sunt la curent cu situația existentă pe teren. Dl. primar Petru Feieș ne-a spus că, întrucât apa nu mai este potabilă, Primăria a alocat suma de 2 milioane lei pentru achiziționarea de apă minerală, care, ulterior, va fi distribuită populației. Aceeași măsură a fost luată și în ceea ce privește asigurarea pâinii pentru populație.

Țiganii - „salvați" prin dinamitarea digului

Teodor Juscă, șeful serviciului „Gospodărire Comunală", ne-a informat că în urma acoperirii cu apă aproape în totalitate a cartierului romilor, administrația locală a fost nevoită să recurgă la o măsură extremă: dinamitarea digului între Ineu și Șicula. Se speră că deversarea apelor pe câmp va mai reduce din debit.

Ultimele date relevă faptul că ieri seară, o treime din Ineu se afla sub apă.

La Zerind Digul a fost spart cu dinamita

Specialiștii estimaseră că apele Crișului Negru s-ar putea să crească, punând în pericol gospodăriile din localitatea Zerind. Pentru evitarea acestui fapt, Comisia județeană de apărare împotriva dezastrelor a luat măsura dinamitării digului la Zerind și crearea unei breșe pentru deversarea apei pe câmp.

Aseară, nivelurile Crișurilor erau în scădere, iar al Mureșului era în creștere

Ieri seară, de la Comisia Județeană de Apărare Împotriva Dezastrelor (CJAÎD) am mai aflat că, pentru a se împiedica inundarea localităților Sintea Mare și Țipari, se încearcă construirea unui zid de apărare. În zonă se intervine cu formațiuni ale Ministerului de Interne, Ministerului Apărării Naționale și echipe de protecție civilă din structurile localităților.

De asemenea, CJAÎD a dispus trimiterea de apă minerală în localitățile Bata, Ususău și Milova.

Creșterea nivelului Crișului Alb a făcut ca circulația trenurilor între Sebiș și Gurahonț să rămână închisă.

De ultimă oră, CJAÎD a transmis că, aseară, nivelurile apelor pe râurile Crișul Alb și Crișul Negru erau în scădere, iar Mureșul se afla într-o creștere ușoară la Săvârșin.

Fotoreportaj de: **COSMIN TRIF** și **ȘTEFAN MATYAȘ**

Foto: AL. MARIANUT

Locuitorii din Bulci, Lalașinț și Țela
Izolați și fără apă potabilă

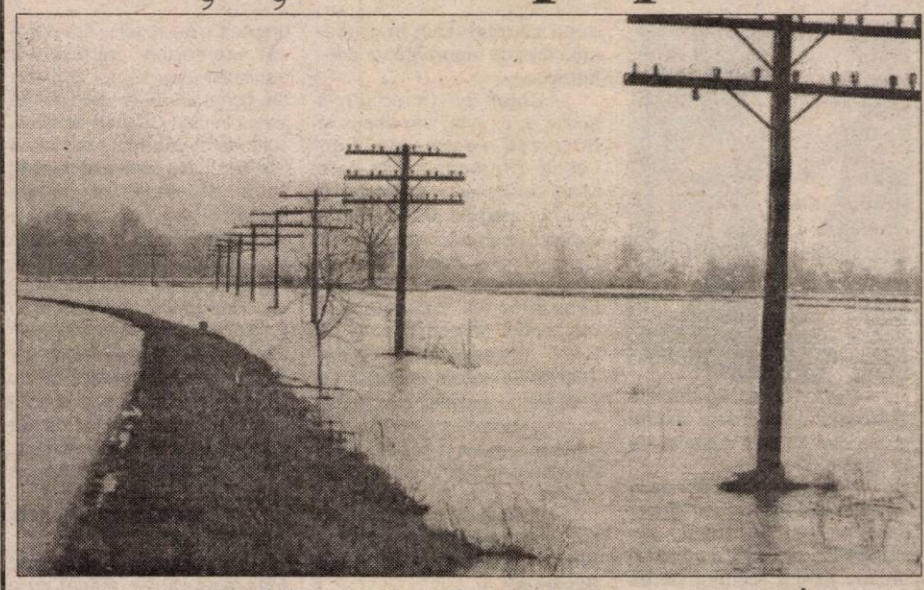

Apa continuă să-și facă de cap și în satele Bulci și Lalașinț, care au fost izolate. Între Bulci și Țela, Mureșul a ieșit din matcă, inundând drumul dintre cele două sate și circa 1.000 ha de teren agricol. Și în această zonă apa nu mai este potabilă. Specialiștii estimează că în pericol de a fi inundată este și localitatea Bata, întrucât nivelul afluenților Mureșului este în creștere.

La Sebiș Apele bat în retragere

După o noapte care pentru mulți sebișeni a fost albă, ziua de ieri a însemnat o renaștere a speranței. Încă de dimineață, apele au continuat să scadă și să se retragă în matcă. În schimb, Uzina de apă din localitate a continuat să rămână nefuncțională. Până la remedierea acesteia, Primăria a promis că va aproviziona locuitorii cu apă minerală de la Apemin Lipova. Administrația din Sebiș încearcă să ajute și gospodăriile inundate prin revărsarea unui canal colector.

Circulația rutieră între Sebiș și Dezna a fost reluată, aprovizionarea cu apă și alimente desfășurându-se normal.

Precizare

Declarația apărută în ziarul nostru de ieri, potrivit căreia un cetățean din Sebiș se plângea că „din '90 încoace am avut numai conducători slabi" se referea la conducătorii țării, nu ai localității.

În Arad Mureșul n-a atins cota de inundații

Ieri dimineață, viceprimarul Sorin Neamț s-a întâlnit cu Comisia municipală de apărare împotriva dezastrelor, în vederea analizării situației din municipiu, privind pericolul inundațiilor.

În jurul orei 10, cota de atenție a Mureșului se afla la 470 de cm, prognozându-se depășirea cotei de inundație în cursul după-amiezii, fapt care urma să conducă la închiderea circulației pe podul Traian. Prognoza primită ieri, la ora 14,00, a redus probabilitatea acționării în acest sens, deși s-a înregistrat o creștere a cotei Mureșului cu 8 cm. „Nu credem că va mai fi necesară închiderea circulației, având în vedere prognoza primită, datorită faptului că în zona Săvârșin s-a înregistrat o staționare a cotei apelor Mureșului. Numai în cazul în care apele vor crește cu încă 20 de cm vom lua măsurile de rigoare", a declarat dl. viceprimar.

În ceea ce privește insula Mureșului, s-a dispus din partea Primăriei, ca cei de la Protecția civilă să trimită o barcă în zonă pentru a ajuta eventualele persoane rămase izolate.

Una peste alta, se pare că ce-a fost mai greu a trecut, dar în cazul semnalării unui pericol se va interveni la orice oră din zi și din noapte cu echipe speciale de intervenție.

SORINA AMBRUȘ

Ieri a început

CONFERINȚA NAȚIONALĂ A TUNȚ-CD

Ieri, la ora 15,00, la Palatul Cultural, a avut loc deschiderea Conferinței Naționale a TUNȚ-CD. Au participat în jur de 150 de delegați (deși se miza pe 210) la care s-au adăugat invitați de la alte partide, universități, asociații nonguvernamentale etc.

Conferința s-a bucurat de un masiv sprijin al organizației „mari", la prezidiu „studentul" Bogdan Pițigoi fiind „supravegheat" de către Remus Opriș - secretar general al PNȚCD, Ioan Avram Mureșan - ministru al Agriculturii și prim-vicepreședinte al PNȚCD, Dudu Ionescu - ministru de Interne, Andrei Marga - ministru al Educației Naționale și academicianul Gabriel Țepelea - director de programe și studii al PNȚCD.

■ Fiind prima zi a lucrărilor, a fost mai mult un program de „încălzire", deciziile urmând a fi luate astăzi și mâine.

După ce invitații și-au rostit discursurile, au fost prezentate amendamentele la Statutul TUNȚ-CD, o „Declarație de principii" și programul politic al TUNȚ-CD. A fost lansată oficial campania „Decide pentru viitor! Decide pentru tine". * În cursul serii, delegații și invitații au participat la un cocktail și s-au distrat la discoteca „Viva", unde a fost lansat candidatul de primar al CDR la Primăria Aradului, Ovidiu Marian.

T. S.

Pe scurt

CONFERINȚĂ JUDEȚEANĂ PUR ARAD

Sâmbătă, 8 aprilie a.c., va avea loc Conferința județeană a Filialei Arad a Partidului Umanist din România la sala mică a Casei de Cultură a Sindicatelor. Conferința își începe lucrările la ora 10,30.

PREȘEDINTELE PARTIDULUI PENSIONARILOR - LA ARAD

Duminică, 9 aprilie a.c., vine în Arad președintele Partidului Pensionarilor din România, d-l ing. Ioan Nastea. Acțiunile se vor organiza în Bulevardul Republicii nr. 74, în curte, parter, stânga. Președintele I. Nastea va avea o ședință de lucru cu membrii comitetului județean, ai comitetului municipal și președinții celorlalte organizații. Întâlnirea va avea loc la orele 9,00. La orele 11,00, președintele Nastea se va întâlni cu membrii și simpatizanții partidului, după care la orele 12,30 va avea loc o conferință de presă.

COMISII PENTRU LEGEA 1/2000

Propact Filiala Arad îndrumă proprietarii de pământ și păduri care au depus cereri de reconstituire conform Legii 69/1997 (peste 10 ha) să ia legătura cu primarii din localitate, respectiv secretarii, în vederea alegerii a 5 delegați dintre ei, pentru a fi numiți în comisiile pentru reconstituire și pentru aplicarea Legii 1/2000. Aceasta, deoarece comisiile trebuie înlocuite. În legătură cu Legea 1/2000, pentru orice relații Propact Arad îi roagă pe solicitanți să treacă pe la noul sediu din Palatul Cenad, vizavi de poarta intrării în Primărie.

I. IERCAN

OVIDIU MARIAN (PNȚCD) A FOST LANSAT CANDIDAT DE PRIMAR AL ARADULUI

Secretarul-general al PNȚCD a adus aproape tot staff-ul central la lansare

Aproape tot staff-ul central al PNȚCD a fost prezent ieri, la ora 17,00, în sala „Iuliu Maniu", pentru a sprijini lansarea lui Ovidiu Marian în cursa pentru ocuparea fotoliului de primar al Aradului. În fața unei săli pline, au pledat pentru Ovidiu Marian: Remus Opriș - secretar-general al PNȚCD; Ioan Avram Mureșan - ministru al Agriculturii și prim-vicepreședinte al PNȚCD; Constantin Dudu Ionescu - ministru de Interne, vicepreședinte; Academician Gabriel Țepelea, care s-a retras din toate funcțiile din partid însă este în continuare director de programe și studii. Lăsând la o parte politeturile de rigoare ale lui Gabriel Țepelea și Ioan Mureșan, se pare că Remus Opriș și Constantin Dudu Ionescu îl cunosc destul de bine pe Ovidiu Marian, impresie desprinsă din cuvântările domniilor-lor. Conform programului, ar fi trebuit să fie prezent și dl. Andrei Marga, ministru al Educației Naționale. Se pare că domnia-sa a fost „răpit" de către reprezentanții Învățământului din Arad, în vederea discutării unor probleme stringente. Ceea ce nici nu-i rău zicem noi.

Cert este că Ovidiu Marian s-a bucurat de o „galerie" tânără, care l-a aplaudat la scenă deschisă. Oricum, a fost doar o repetiție în vederea spectacolului electoral de la discoteca „Viva", care s-a desfășurat la ore târzii. A fost o lansare în stil american, distinșii musafiri de la București pomeniți mai sus recunoscând că, totuși, Aradul a fost și rămâne în Vest.

T. S.

(Și) Ministrul Apărării vine la Arad

Ministrul Apărării, Sorin Frunzăverde, se va afla, sîmbătă și duminică, în zonele afectate de inundații din județele Caraș-Severin, Alba și Arad, informază un comunicat al MApN remis, vineri, agenției MEDIAFAX.

Ministrul Apărării, care este și vicepreședinte al Comisiei Guvernamentale de Apărare împotriva dezastrelor, va vizita o parte din zonele calamitate unde va discuta cu autoritățile locale. Sorin Furunzăverde va fi însoțit de comandantul Comandamentului Protecției Civile, generalul de brigadă Maftei Roșca, și de adjunctul șefului Statului Major General, general de divizie Eugen Bădălan.

Conferință de presă

PSM consideră că regele a primit castelul din interese politice

Teodor Pătrăuță, președintele PSM Arad, a abordat în săptămânala conferință de presă următoarele teme: calamitățile naturale din județul nostru; restitutio in integrum; alegerile locale. Am reținut că, potrivit PSM Arad, Legea Lupu cu principiul amintit a fost elaborată pentru capital electoral. „Castelul din Săvârșin, retrocedat regelui Mihai a fost dat gratuit, iar măsura se încadrează în politica tipică PNȚCD". Cât privește alegerile locale, dl. Pătrăuță susține că ordonanța recent emisă este ambiguă. PSM Arad a finalizat propunerile pentru funcțiile de primar și consilier în 37 de comune și patru orașe din județ.

A. IOSIF

Conferința de presă PSDR

Ieri, la sediul PSDR a fost organizată conferința de presă săptămânală a acestei formațiuni politice.

Vicepreședintele Sorin Prișcă a apreciat că inundațiile din ultimele zile arată că se pune din nou problema amenajărilor hidrografice. PSDR, va constitui un fond de ajutor social pentru cei afectați de inundații. Referindu-se la situația organizatorică a partidului, Sorin Prișcă a apreciat-o ca fiind foarte bună dând ca exemplu Lipova și Moneasa, unde în ultimele zile organizațiile au crescut semnificativ.

În încheiere, candidatul de primar Marius Göndör a prezentat câteva direcții pe care va acționa dacă va ajunge primar.

Ș. POPESCU

CAVALER AL TRISTEI FIGURI

(Urmare din pagina 1)

Este o rușine fără margini, este un scandal până la ceruri, în aceste vremuri grele în care bietul român se găsește incapabil să facă față cheltuielilor. Este o bătaie de joc la adresa omului simplu, a românului prost de bun și incredibil de răbdător față de asupritorul său.

Abia acum să fi aflat, oare, Emil Constantinescu de batjocura la care e supus cetățeanul de către „specialiștii" săi? Ce-o fi păzind armata sa de consilieri, dacă nu l-au informat ce și cum cu lefurile directorimii?

Adevărul e că Emil Constantinescu a fost tot timpul la curent cu veniturile oamenilor săi, dar nu l-a interesat durerile poporului asuprit, strigătele de ajutor venite dinspre corul robilor și ajunse la augustele sale timpane abia astăzi, dintr-un motiv pe cât de simplu, pe atât de interesat: suntem în an electoral! La toamnă vor fi alegerile prezidențiale (și parlamentare) iar „liderul regional" se dorește reales iar pentru (re)cucerirea bunăvoinței electorale a românilor, ridicolul personaj apelează, iată, la populisme ieftine, pozând în justițiar indignat de soarta mulțimii. De parcă nu el și ortacii săi politici ar deține puterea! Ce parșiv! Ce prefăcut! Ce jalnică figură cu mutra lui de rebel bolșevic rătăcit în palatul regal de la Cotroceni!

Ins fără scrupule, mincinos, parșiv. Intrigant, suspectat de amestec în afaceri de contrabandă cu țigări. Susținător pe față al bossului cu tupeu de mafiot Radu Sârbu, președintele FPS „specialistul" care are „decența" să recunoască existența unei mulțimi de corupți între subordonații săi. A unor infractori mai mari decât îi știm noi. Patron șef al corupției din FPS, acest Radu Sârbu este preferatul președintelui Constantinescu, omul său de încredere.

Oare ce mutră își va lua barosanul Emil atunci când se va hotărî să înfiereze - desigur, cu mânie proletară bine studiată - gravele acte de corupție din FPS patronate de protejatul său președinte Radu Sârbu? Desigur una de ins indignat, gata să facă ordine și curățenie, eradicând, în sfârșit, corupția...

O NOUĂ ORGANIZAȚIE PS

În cursul săptămânii, Partidul Socialist a înființat o nouă organizație în comuna Iratoș. Au fost aleși: **Czank Alexandru - președinte, Kurucz Tiberiu - vicepreședinte, Ando Melinda - secretar și Costea Stelică, Buza Iosif - membri.**

D-l Czank Alexadru va candida la funcția de primar al comunei Iratoș.

Albanezii și sârbii discută despre viitorul provinciei Kosovo

Reprezentanții comunităților albaneză și sîrbă din Kosovo au început, vineri, la Budapesta, o serie de dezbateri care vor dura două zile, pe tema viitorului provinciei iugoslave, la un an de la bombardamentele NATO, relatează AFP. "Este pentru prima dată cînd sîrbii și albanezii folosesc argumente politice în locul forței", a comentat un diplomat participant la această conferință cu ușile închise, organizată de un institut american.

Printre participanți se numără liderul politic al fostei gherile albaneze, Hashim Thaci, președinte al Partidului Progresului Democrat al provinciei Kosovo, liderul moderat al albanezilor din Kosovo, Ibrahim Rugova, și episcopul Artemie, șeful Bisericii Ortodoxe sîrbe din Kosovo, a declarat unul dintre organizatori.

Asemănări tragice

DIN FUGA AUTOMOBILULUI...

„Mai toate partidele fac țărănism. Fluturarea unui steag în numele țăranului nu înseamnă mare lucru. Pătura țărănească nu câștigă nimic de pe urma agitațiilor ce se fac în numele ei fiindcă aceste agitații nu sunt sincere.

Programele partidelor se schimbă de la an la an. Câte odată de la lună la lună. Ba, de la o vreme, vedem că fiecare fruntaș politic are programul său. Cum are automobilul. Că aceste programe se bat cap în cap, nu are nici-o importanță. Unele din cauza hibrizeniei lor, altele fiindcă în momentul în care ar putea fi aplicate, făuritorii lor au interese contrarii și le aruncă sub fotoliile ministeriale fără să se mai uite la ele.

Aș vrea într-o zi, să închiriem un autobuz, să urcăm în el o duzină de țărăniști profesioniști, să-i ducem la douăzeci de kilometri depărtate de București și să-i obligăm să locuiască cel puțin o lună în mijlocul sătenilor. Pe urmă să-i aducem îndărăt și să-i rugăm să ne teoritizeze despre țărănism.

Nevoile unui sat nu pot fi cunoscute din fuga automobilului.

Nici din ceeace țăranii, cu căciulile în mână, spun prefecților ori deputaților în colind electoral."

Nimic nou sub soare: Așa (cum am reprodus mai sus) „glăsuiau condeele" gazetarilor acum 65 de ani. Cam așa ceva, ba și mai și, ne spun gazetele și astăzi.

Măi, să fie...

GH. NICOLĂIȚĂ

Remus Opriș nu respinge ideea unei viitoare guvernări într-o coaliție cu partide democratice din opoziție

Secretarul general al PNȚCD, Remus Opriș, nu respinge, în principiu, ideea unei viitoare guvernări într–o coaliție cu partide care nu fac parte din actuala alianță de guvernămînt, cu condiția ca aceste formațiuni să fie percepute ca democratice, dar consideră că o asemenea variantă trebuie analizată prin consultări reciproce în cadrul Convenției.

"Important este ca, în viitor, în România să nu se afle la guvernare forțe politice antireformiste, care, prin poziția lor, pot izola țara noastră de lumea civilizată, liberă și democratică, de lumea europeană", a declarat, vineri Remus Opriș, comentînd inițiativa prim–vicepreședintelui PNL, Valeriu Stoica, privind formarea unei viitoare coaliții de guvernare între CDR și partide din opoziție, cum ar fi ApR, în scopul împiedicării accesului la putere al partidelor extremiste, ca PRM.

"Oricum, cred că Valeriu Stoica nu a uitat că prezența noastră împreună în CDR la alegerile parlamentare va presupune existența unui program politic comun al Convenției și responsabilitatea susținerii guvernării acestei aliante în cazul cîștigării alegerilor", a spus Opriș, precizînd că partidele din CDR "au obligația de a nu configura alte aliante fără o consultare reciprocă".

Secretarul general al PNȚCD a afirmat că pentru viitoarea guvernare trebuie să fie identificate compatibilități între ofertele politice ale partidelor care își propun să guverneze și, "nu în ultimul rînd, trebuie ca o viitoare coaliție guvernamentală să–și stabilească reguli proprii pentru a nu mai apărea disfuncții". "Evident, pledez pentru continuitatea noastră la guvernare și continuarea demersului început și, pentru ca acest lucru să fie posibil, este bine să ne regăsim într–o coaliție democratică, a partidelor democratice, susținute de o majoritate parlamentară", a declarat Opriș.

Prim-vicepreședintele PNL Valeriu Stoica a declarat, vineri, după ședința Consiliului Național al partidului, că actuala coaliție guvernamentală ar putea să se mențină sau să se "lărgească", după alegerile generale, prin includerea altor partide, "inclusiv Alianța pentru România", pentru a împiedica accesul la putere al partidelor extremiste, cum este PRM.

PERSONALITATEA ACAD. GABRIEL ȚEPELEA - ÎNTR-O CARTE DE DIALOGURI CU EMIL ȘIMĂNDAN

Sentimental vorbind, mă simt extrem de bine în societatea „marilor bătrâni" ai Transilvaniei, cum este în cazul de față academicianul Gabriel Țepelea, de la care avem atâtea de învățat în plan cultural, literar, științific și patriotic. De asemenea, mă simt reconfortant în anturajul fostului meu coleg de redacție, Emil Șimăndan, în care am găsit întotdeauna un admirabil prieten, săritor în a sprijini arta și cultura arădeană, lăsând la o parte orice păguboase orgolii care mai există printre scriitorii și publiciștii arădeni. Din întâlnirea celor două „caractere", a membrului de onoare al Academiei - poetul, memorialistul, istoricul literar, eseistul și profesorul Gabriel Țepelea, cu ziaristul și scriitorul Emil Șimăndan - admirabil „mânuitor" al conversațiilor (a se înțelege dialogul-literar și publicistic) s-a născut volumul „Călătorie prin veac", o monografie prin dialog dedicată personalității cultural-științifice și parlamentarului Gabriel Țepelea. Că suntem în posesia unei monografii interesante, pline de substanță culturală, o dovedește și faptul tot mai rar întâlnit că în mai puțin de un an de zile, au apărut deja două ediții, ambele legate de spațiul universitar și cultural arădean. Prima ediție a apărut în Editura Universității „Vasile Goldiș" din Arad, la mijlocul anului trecut și a fost lansată, succesiv, la Târgul Internațional de Carte de la Teatrul Național din București, apoi în aula Palatului Administrativ din Arad și la Salonul Internațional de Carte de la Oradea, întreaga ediție epuizându-se extrem de repede. Astfel, s-a ajuns la o nouă ediție care a văzut lumina tiparului la începutul acestui an 2000, tot în Arad, în Editura Fundației Culturale „Ioan Slavici".

Întrucât la apariția primei ediții a cărții ne-am mărginit doar la un scurt interviu cu Emil Șimăndan, de data aceasta dorim să adăugăm câteva sublinieri în plus, care ni se par definitorii pentru această monografie. În primul rând, volumul de convorbiri „Călătorie prin veac" reface, prin intermediul acestui gen literar-publicistic, drumul personalității

profesorului, poetului, omului de cultură, politicianului și academicianului Gabriel Țepelea, care, evocându-și viața și activitatea literar-științifică face mărturii semnificative din istoria Transilvaniei acestui veac. Pe un fond emoțional, academicianul evocă trei epoci distincte pe care le-a traversat până la frumoasa sa vârstă de 82 de ani: interbelică, totalitarismul comunist și postdecembristă. Interlocutorul reporterului își definește și obiectivează locul său în această lume românească. Întrebările lui Emil Șimăndan au vizat părinții, spațiul natal bihorean, dascălii, prietenii de ieri și de astăzi, refugiul în Arad după Dicktatul de la Viena din 1940 (Gabriel Țepelea a predat în timpul refugiului limba franceză într-un liceu din spațiul arădean), poeziile, legăturile cu Iuliu Maniu, închisoarea, activitatea sa de cercetare a istoriei noastre literare vechi, lingvistică și didactică universitară, teoreticianul și politicianul de astăzi din Parlamentul României.

Iată, așadar, o interesantă și instructivă „Călătorie prin veac" pe care reporterul arădean o face cu academicianul Gabriel Țepelea; o autentică reușită editorială, în care sunt inserate, alături de ilustrațiile din prima ediție, numeroase fotografii noi, în special de la principalele lansări ale cărții de la București, Arad și Oradea. Mai amintim că monografia se deschide cu un cald „Cuvânt înainte" semnat de acad. Augustin Buzura, care spune, printre altele, citez: „Gabriel Țepelea a asistat la imensa tragedie a pierderii unei părți a Transilvaniei, a fost închis, înjosit, minimalizat, dar nu s-a văicărit, nu și-a plâns de milă și nu și-a expus rănile ca atâția alții. A apărut și a rămas în viața noastră politică și culturală ca un important reper de rațiune, blândețe, luciditate, înțelepciune."

*

Toate aceste aprecieri ne îndeamnă să venim în număr cât mai mare la lansarea de astăzi (ora 11,00), de la Librăria „Ioan Slavici" din Arad. Cartea va fi prezentată de prozatorul Florin Bănescu, prof. univ. dr. Aurel Ardelean și lector univ. Lavinia Betea, în prezența academicianului intervievat și reporterului intervievant.

VASILE FILIP

„SIGURANȚA SÂNGELUI ÎNCEPE CU MINE! SÂNGELE SALVEAZĂ VIEȚI"

Cu prilejul Zilei Mondiale a Sănătății, ieri, la ora 11, la Spitalul Clinic Județean a avut loc o conferință de presă. Organizația Mondială a Sănătății a considerat că în acest an problema importantă în lumea medicală este cea a sângelui. De aceea mesajul acestui an este: „Siguranța sângelui începe cu mine! Sângele salvează vieți!"

Directorul Direcției de Sănătate Publică, dl. Eugen Vancu, s-a referit la problemele cu care se confruntă Centrul de Transfuzii Sanguine (CTS) din Arad. Generozitatea nu prea funcționează și deci sunt relativ puțini donatori față de perioada când generozitatea era o obligativitate. Anul trecut a existat un diferend între Ministerul Sănătății și Casa de Asigurări de Sănătate. Ministerul considera sângele un medicament, Casa, nu. Ca atare, Casa nu a plătit sângele donat la CTS Arad. Contravaloarea în bani este de trei miliarde de lei. Pe lângă Arad, o situație similară s-a mai întâlnit într-un singur județ, la Iași. De la 1 ianuarie a.c., s-a reglementat problema plății sângelui.

conferință de presă

La CTS Arad vin numeroși donatori. „Mulți dintre acești oameni sunt bolnavi și nu corespund pentru a fi donatori" - aprecia Cornel Hălmăgean, asistentul principal al CTS. Tuturor donatorilor li se face test pentru hepatita B, C, pentru Sida și sifilis. Testarea se repetă la fiecare donare, așa că nu există riscul ca sângele care ajunge la bolnav să fie infestat. Donatorii beneficiază de un bon valoric de masă, de 113.000 lei, iar la a cincea donare li se acordă încă un bon suplimentar de 280.000 lei ca premiu și două zile libere la locul de muncă, pe care unitatea este obligată, conform HG 4/1990, să le plătească.

La o donare se recoltează 400 ml de sânge și intervalul dintre donări este de 60 de zile. CTS Arad are stocuri mici de sânge, în special de sânge cu RH negativ.

În perioada premergătoare Zilei Mondiale a Sănătății, Serviciul de Promovare a Sănătății (SPS) a făcut un studiu în rândul elevilor. Dr. Călin Ardelean, directorul SPS, a prezentat rezultatele studiului. Elevii apreciază că SIDA afectează cel mai mult calitatea sângelui. Urmează cancerul, leucemia, hepatita, anemia, bolile venerice și diabetul. „La ce se folosește sângele?" Pentru salvarea vieții a fost răspunsul dat de 94% dintre subiecți. Celelalte variante: operații și hemoragii, fabricarea de medicamente, tratamentul cancerului, hrana vampirilor, vânzări ilicite, export. „Ce dă calitate sângelui?" O alimentație sănătoasă, un trai în mediul sănătos, viața fără droguri, viața sexuală protejată, absența tutunului.

S-a mai spus că din 5.000 de persoane, una suferă de hemofilie, boală în care sângele nu se coagulează.

TEODORA MATICA

Atentat la banul public

UN MILIARD DE LEI PENTRU „TĂIETORII DE FRUNZE LA CÂINI"

Banca Agricolă și Bankcoop - sucursalele din Arad, au făcut demersurile de preconcediere pentru o parte a angajaților. În baza Ordonanței 98/1999, acești oameni vor beneficia de plăți compensatorii. Cel mai curând prin luna iunie.

Dacă la Banca Agricolă deocamdată nu se știe cu exactitate numărul persoanelor și nici cuantumul plăților compensatorii, fiindcă nu a fost calculat salariul mediu net pe unitate, alta-i treaba la Bankcoop.

De aici, 41 de angajați vor primi plăți compensatorii, câte trei milioane de lei lunar, timp de 6-12 luni, în funcție de vechime. Trei milioane, adică salariul mediu net pe unitatea din Arad. În total, aproape un miliard.

De menționat că disponibilizații, 41 la număr, vor mai primi în plus vreo câteva sute de milioane lei ajutor de șomaj.

N. OPREAN

Masă rotundă la Liceul „Moise Nicoară"

„Luceafărul" din perspectivă transdisciplinară

Catedra de limba și literatura română din cadrul Liceului „Moise Nicoară" din Arad a organizat o masă rotundă cu tema **„Luceafărul" - din perspectivă transdisciplinară**, la care au participat elevi și profesori ai liceului. Dezbaterile, a căror temă este fără precedent în istoria liceului, au fost moderate de prof. **Janina Flueraș** și de prof. **Mirela Mureșan**. Discuțiile au pornit de la premisa că textul „Luceafărului" (ca orice operă de artă, de altfel) propune o viziune, un model al lumii, care poate fi validat și de alte științe. În ce fel se poate realiza acest lucru? Care sunt acele științe? La aceste întrebări și la multe altele au încercat să răspundă elevii și profesorii participanți la această dezbatere.

C. L.

RAAC Arad a prezentat la Sinaia

OPȚIUNI PENTRU ATRAGEREA CAPITALULUI PRIVAT

La Sinaia s-a desfășurat reuniunea privind situația actuală în domeniul reorganizării, restructurării și implicării capitalului privat în Regiile Autonome de Apă Canal, care au beneficiat de credite din partea Băncii Europene de Reconstrucție și Dezvoltare. Cu această ocazie s-au sărbătorit cinci ani de când BERD investește în România în domeniul canalizării și alimentării cu apă.

La reuniune au fost prezenți reprezentanți ai Uniunii Europene, BERD, Ministerului de Finanțe și Guvernului României. Aradul a fost reprezentat de președintele CJA, dl. Dan Ivan și directorul general al RAAC Arad, dl. Gheorghe Bănățean, dat fiind că RAAC Arad este beneficiara unui credit BERD de nouă milioane de USD pentru proiecte și execuție aflate în derulare.

Cu acest prilej, RAAC Arad și-a prezentat strategia în ceea ce privește restructurarea și reorganizarea, precum și opțiunile pentru atragerea capitalului privat.

SORINA AMBRUȘ

Lansări de carte

● Ieri după-amiază, la cocheta Librărie din strada Lucian Blaga nr. 3, a avut loc lansarea arădeană a cărții **„Regele Mihai printre noi"** de **Liviu Vălenaș**. Cu această ocazie au vorbit avocatul Ioan Gheorghe Jurchescu (coleg de clasă al M.S. Regelui Mihai), poetul Vasile Dan și autorul.

Volumul a fost prezentat anul trecut, la Târgul de carte de la Frankfurt.

● Editura „Concordia" din Arad scoate de sub tipar, în premieră națională, îndrumarul practic al detectivului particular sub titlul „Detectivul particular în slujba adevărului și a dreptății", autori: **lt. col. (r) Ioan Suchelea și jurist Petru Ștețcu.**

Lansarea acestei cărți va avea loc la librăria „I. Slavici" din Arad, în data de 13 aprilie 2000, orele 14 și va fi prezentată de prof. univ. dr. Gheorghe Nistoreanu.

Elevii și studenții vor cumpăra, în continuare, bilete de tren cu preț întreg

Societatea Națională de Transport Feroviar de Călători (SNTFC) își menține hotărârea de a suspenda eliberarea biletelor de tren cu preț redus pentru elevi și studenți, întrucît, în nota Ministerului Educației Naționale (MEN) discutată în ședința de Guvern de joi, s-a propus stingerea datoriilor MEN și nu achitarea acestora, a declarat, luni, agenției MEDIAFAX, Valentin Bota, director general în Ministerul Transporturilor.

MEN a propus stingerea datoriei de 184,9 miliarde de lei, reprezentînd reduceri de tarif la transportul pe calea ferată în perioada august 1998-februarie 2000, prin compensare cu obligațiile de plată ale SNTFC către bugetul de stat. Avînd în vedere că Societatea nu are datorii către bugetul de stat, soluția MEN nu poate fi aplicată, a explicat Bota.

SNTFC va menține hotărîrea de suspendare facilităților pentru elevi și studenți pînă la aprobarea prin Hotărîre de Guvern a sumei de 184,9 miliarde de lei pe care Ministerul Educației trebuie s-o plătească SNTFC, a precizat Bota.

Directorul general al finanțelor din MEN, Marian Căraușu, a declarat pentru MEDIAFAX că, vineri dimineață, ministerul a virat SNTFC, printr-un ordin de plată, 10,7 miliarde de lei, reprezentînd datoriile pentru primele luni ale anului și că datoriile din anii precedenți nu au fost luate în discuția de joi a Executivului.

Studenții din mai multe centre universitare vor protesta luni, în Capitală, pe biciclete și role, pentru a-l determina pe ministrul Transporturilor să le acorde bilete cu preț redus pentru transportul pe căile ferate.

TREI MINIȘTRI ȚĂRĂNIȘTI ȘI-AU DAT ÎNTÂLNIRE LA ARAD

O vizită contra-cronometru prin instituții de învățământ

▼ Ministrul Educației Naționale, Andrei Marga, a vizitat, ieri, cele două universități arădene. ▼ La ora prânzului, Ministrul Marga a susținut la Prefectură o conferință de presă. ▼ Vizita Ministrului Educației Naționale s-a încheiat cu o întâlnire la Inspectoratul Școlar Județean.

Foto: ONORIU FELEA

Însoțit de purtătorul de cuvânt, dl. Mircea Mureșan și de secretarul general al MEN, dl. Adrian Gorun, Ministrul Educației Naționale, ANDREI MARGA și-a început vizita în orașul Arad prin inaugurarea Centrului Academic de Conferințe al Universității „Vasile Goldiș". Cu acest prilej, Ministrul Marga s-a întâlnit în Aula Facultății de Drept cu studenți și profesori ai Universității. Acest moment festiv a fost marcat de alocuțiunile Rectorului Universității, dl. Aurel Ardelean și a președintelui Consiliului pe Facultăți, dl. Marțian Iovan.

Ministrul Andrei Marga și-a exprimat „sincera prețuire pentru ceea ce s-a realizat în această Universitate", la zece ani de la înființare. Periplul universitar arădean al d-lui Ministru a continuat cu inaugurarea Cabinetului de Limbi Moderne al Universității „Vasile Goldiș" și cu o trecere în revistă a bazei materiale a Universității - Biblioteca și Centrul IDD.

Ministrul Educației Naționale a vizitat și Universitatea „Aurel Vlaicu", unde a fost plăcut surprins de primirea făcută. ▲ Dl. Marga a ajuns la Facultatea de Teologie din cadrul U.A.V în jurul orei 11,30. ▲ Ministrul Învățământului a fost întâmpinat de către corul Facultății de Teologie cu tradiționalul Gaudeamus. La prezidiu, alături de conducerea U.A.V., a fost prezent episcopul Aradului, P.S. Timotei Seviciu. Discursul doamnei Rector Lizica Mihuț a stârnit ropote de aplauze, răspunsul d-lui ministru fiind și el pe placul asistenței: „Aici lucrurile stau atât de bine încât nici nu e nevoie să venim atât de des..."

În cadrul conferinței de presă care a urmat, s-au desprins următoarele concluzii: ▲ Învățământul preuniversitar va trece în totalitate sub jurisdicția autorităților locale; ▲ Se va consolida autonomia școlilor și liceelor; ▲ În învățământul liceal și în facultăți se vor introduce discipline de studii europene; ▲ Se va încerca rezolvarea problemelor din învățământul rural: transport, dotare laboratoare, cantine școlare etc; ▲ În România vor exista trei tipuri de învățământ: de stat, public și privat; ▲ Universitatea „Aurel Vlaicu", deși e foarte tânără, a făcut pași importanți pentru a se consolida în Arad; ▲ S-au alocat 70.000 de dolari pentru rezolvarea problemei liceului Csiky Gergely; ▲ Deși nici una din Universitățile private nu au acreditare la Baia Mare, de exemplu, Universitatea „Vasile Goldiș" e mult mai puternică decât cea de stat, fiind una din școlile de elită ale învățământului românesc.

În finalul vizitei, Ministrul Andrei Marga s-a întâlnit la Inspectoratul Școlar Județean cu inspectori de specialitate și directori de școli din județul nostru, răspunzând numeroaselor întrebări puse de aceștia.

CĂTĂLINA LATU
OLIMPIU BULZAN

Ministrul Dudu Ionescu a dat nota „9" polițiștilor arădeni!

Ieri, ministrul de Interne, **Constantin Dudu Ionescu** s-a aflat la Arad. Făcând parte dintr-un turneu în mai multe județe, vizita ministrului de interne la Arad a coincis întâmplător sau nu cu vizitele altor câțiva miniștri țărăniști. **Dudu Ionescu** a ținut să precizeze încă de la începutul conferinței de presă că a venit să cunoască problemele cu care se confruntă structurile polițienești din județele țării. În opinia ministrului de interne **„astfel de întâlniri mi se par obligatorii ..."** Până la data de 2 aprilie a.c. fiecărui județ i s-a solicitat să prezinte structura organizatorică având fiecare în parte prejudicii de peste 1 miliard lei. La ora actuală există în lucru, la nivelul I.J.P. Arad, cinci cazuri al căror prejudiciu total se ridică la peste 70 miliarde lei.

Constantin Dudu Ionescu a luat ieri notă de nevoile polițiștilor arădeni. Din păcate domnia-sa a apreciat că resursele de care dispune M.I. sunt limitate.

Infracționalitatea transfrontalieră este o problemă care preocupă în mod major acest minister. Ca urmare, până la mijlocul acestui an M.I. va dispune de structuri mai flexibile pentru zonele de frontieră. Baza materială de care dispune M.I. pentru combaterea acestui tip de infracționalitate este extrem de redusă. Îmbucurător este faptul că în ultima ședință de Guvern s-e aprobat finanțarea unui echipament pentru amprentare genetică.

Constantin Dudu Ionescu a precizat că își păstrează aceeași poziție cu privire la modificarea Codului Penal și a celui de Procedură Penală. Poziție care nu este în conformitate cu cea promovată de Ministerul de Justiție. De altfel ministrul de interne a arătat că PNȚCD (partid al cărui vicepreședinte este) susține modificările la doar 4 din cele 12 legi propuse de liberalul Valeriu Stoica.

Acțiunea „Luna" a fost apreciată drept o reușită. Unul dintre considerentele acestei aprecieri este depistarea a nu mai puțin de 200 de urmăriți general. În privința costurilor, 7 miliarde lei, ministrul de interne le consideră destul de scăzute în raport cu rezultatele. De altfel, astfel de acțiuni sunt obișnuite în marile capitale europene. **„Acțiunile de acest gen dau rezultate și la noi și-n alte părți"**, a precizat Dudu Ionescu.

Solicitând să dea o notă activității Inspectoratului de Poliție Arad, **Dudu Ionescu** a precizat: **„Aradul este pentru prima dată pe primele locuri. Acesta e semnalul că actuala conducere a înțeles cum trebuie puse problemele. Sunt mulțumit că s-au rezolvat cazuri de omor**

Foto: VIOREL MUSCA

care până nu demult erau trecute la A.N-uri. E de admirat stilul de lucru iar nota ar fi 9. Zece este doar pentru Dumnezeu ...", a conchis ministrul de Interne.

Despre cazurile de corupție din rândurile cadrelor Ministerului de Interne, **Dudu Ionescu** a spus că din 52.000 de polițiști au fost cercetați pentru corupție, în 1999, peste 300 de cadre M.I. Ceea ce-n opinia domniei-sale nu este un număr mare. În privința traficului și a consumului de droguri tendința este de creștere. **„Cu drogurile se dă o luptă la nivel european..."**

După conferința de presă desfășurată la Consiliul Județean, ministrul de interne, Constantin Dudu Ionescu și-a continuat vizita. Dar în plan politic...

DANA LASC
SORIN GHILEA

Ministrul Ioan Mureșan a fost asaltat de petiționari

Periplul ministrului Agriculturii, Ioan Avram Mureșan în Arad a debutat printr-o deplasare în comuna Șiria. La Căminul Cultural a fost întâmpinat de către oficialități plus circa o sută de locuitori din Șiria și alte localități din împrejurimi, care au venit să-i asculte și să i se plângă. Ministrul a rostit un discurs destul de optimist, asigurându-i pe oameni că încet-încet agricultura se va pune pe picioare, în așa fel încât în câțiva ani vom fi confruntați cu „pericolul" supraproducției. ▼ Evident, nu putea să scape ocazia de a scoate în evidență realizările în domeniul restituirii proprietății. ▼ Ministrul a recunoscut că valoarea cupoanelor agricole nu este mare, însă îi ajută pe oameni. **„Atât se poate deocamdată. Este doar un început."** ▼ La întâlnire nu au fost doar cetățeni necăjiți care nu reușesc să-și primească înapoi bruma de teren agricol, ci și fermieri în toată regula, dispunând de zeci sau chiar sute de hectare. Aceștia s-au interesat în primul rând de facilități în vederea achiziționării de utilaje agricole, acuzând birocrația și interesele obscure care duc la blocarea împrumuturilor în condiții avantajoase și dirijarea lor spre afaceri necurate.

CIOBANII VOR FI GONIȚI DE CĂTRE JANDARMI

Foarte mulți cetățeni s-au plâns că sibienii care vin cu oile în transhumanță le provoacă adevărate dezastre pe culturi. Ministrul le-a răspuns că a discutat cu „capii" Jandarmeriei această problemă. Ca urmare, este posibil ca trupele de jandarmi să se deplaseze de urgență în zonele în care ciobanii „își fac de cap".

TVA-UL PĂGUBOS

Ministrul a recunoscut că mărirea TVA-ului la produsele alimentare de bază duce la scăderea puterii de cumpărare a cetățeanului și a promis că va insista în continuare ca măcar la 4-5 produse de bază acesta să fie redus la jumătate.

ÎNTRE CIOCAN ȘI NICOVALĂ

Mai mulți vorbitori au reclamat proasta funcționare a tractoarelor românești care vin de pe banda de fabricație gata stricate, în timp ce niște tractoare vechi din străinătate funcționează și sunt mult mai rentabile. Dl. Mureșan a recunoscut că guvernul este între ciocan și nicovală, adică între uzinele românești producătoare de tractoare și utilaje agricole care cer taxe vamale drastice pentru importuri și producătorii agricoli, care cer reducerea lor. **„Dacă nu fac tractoare și utilaje de calitate, vom cere anularea taxelor vamale"**, a amenințat domnia-sa.

LA „SCÂNTEIA", LA CASTEL

De la Șiria, caravana ministrului Mureșan s-a deplasat la IAS „Scânteia". Din discuțiile cu directorul Ladislau Kiss, dl. ministru a aflat că în urma aplicării Legii Lupu, IAS-ul va rămâne doar cu terenul care aparține de castel, restul urmând să fie restituit fostilor proprietari. „Și atunci, dacă vă privatizați, ce obiect al muncii veți mai avea?" s-au mirat cei din anturajul ministrului. „Simplu, tot noi vom lucra - într-o formă sau alta - pământul care va fi restituit." Se poate cumpăra, se poate arenda etc.

DE LA AGRICULTURĂ LA POLITICĂ

Lucru curios, la întâlnirile de la Șiria și IAS „Scânteia", ministrul Mureșan a vorbit doar despre începutul relansării agriculturii, fără a rosti numele partidului care l-a propulsat. „Lacuna" a fost remediată la următoarele două „halte", de natură strict politică: Conferința Națională a TUNȚ-CD (ora 15,00 - Palatul Cultural) și lansarea candidaturii PNȚCD la Primăria Aradului (ora 17,00 - Sala „Iuliu Maniu").

SIMION TODOCA

La Păuliș

OAMENII - COPLEȘIȚI DE GREUTĂȚILE VIEȚII DE ZI CU ZI

Situată în sud-estul județului, comuna Păuliș este cunoscută pentru producția vitivinicolă, carierele de exploatare și prelucrare a pietrei și nu în ultimul rând pentru obiectivele turistice pe care le deține. Traversată de DN 7 sau E 68, vatra satului este scăldată de apele râului Mureș, și de cele ale afluentului său, Cladova.

Balastiera - o sursă de venit pentru localitate.

● Scurt istoric

Primele atestări documentare referitoare la Păuliș, datează din prima jumătate a secolului XIV, când e menționat în registrul dișmelor papale din 1333, sub numele de Paulese. Datorită vinului produs în zonă, localitatea a fost ridicată la rangul de târgușor. În iunie 1657 Pașa Ghenon își stabilește tabăra la Păuliș. Aici are loc bătălia dintre tabăra otomană și oastea voevodului Ardealului, Gheorghe Rakoczi al II-lea.

În anul 1812 Păulișul a fost declarat târg, în mod oficial. În 1839 a avut loc colonizarea N-V comunei cu țărani germani. În a doua jumătate a aceluiași secol au loc frământări în rândul țărănimii sărace. Cel care a avut înțelegere pentru problemele țăranilor a fost scriitorul Ioan Slavici.

La începutul secolului XX s-a desfășurat procesul de accentuare a politicii de maghiarizare, început la sfârșitul secolului XIX. Situația economică existentă la acea dată a fost agravată și de izbucnirea Primului Război Mondial prin diminuarea numărului brațelor de muncă, datorită oamenilor chemați în luptă și prin rechiziționarea animalelor și alimentelor. Nici după terminarea războiului, situația nu a fost stabilizată.

Localnicii vârstnici își amintesc cum în perioada 12-20 septembrie 1944, elevii Școlii de Ofițeri din Radna au opus rezistență trupelor hortiste care căutau o cale de pătrundere prin Defileul Mureșului spre Centrul Transilvaniei.

Evenimentul a avut loc pe șoseaua dintre Lipova și Arad, între localitățile Păuliș și Sâmbăteni. Pe locul luptelor din Câmpia Păulișului a fost ridicat „Monumentul Eroilor de la Păuliș".

Tot în cinstea eroilor căzuți în cel de-al II-lea Război Mondial a fost ridicată o troiță în fața canalului Matcă și un monument la Cladova, în cimitirul eroilor.

● Ultimul mandat

În prezent comunei Păuliș îi aparțin și localitățile: Sâmbăteni, Barațca, Cladova. Locuitorii - români 75%, maghiari 20%, germani 4%, alte naționalități 1% - sunt în număr de 4584. Dl. **Ștefan Balog**, localnic, ne-a relatat că în ultimii 20 de ani, comuna, prin avantajele de care dispune, (cale ferată, șosea națională și internațională, pământ fertil) a fost un punct de atracție pentru multe familii din toate zonele țării.

Actualul primar, dl. **Eduard Cucoș**, în pofida bunelor relații pe care le are cu subalternii și cu localnicii și-a propus ca în acest an să nu mai candideze pentru „scaunul de conducere" al comunei. Spre deosebire de mulți alți „colegi de breaslă", dl. Cucoș renunță la funcția de primar deoarece: **„când am ocupat acest loc am avut planuri**

Primarul - la sfârșit de mandat.

mărețe cu privire la comună. Din păcate, nu am realizat tot ce mi-am propus. În primul an și jumătate de când sunt primar, am avut multe divergențe cu Consiliul Local. Am pierdut un timp prețios pentru a mă apăra de acuzațiile false, perioadă în care puteam să fac ceva pentru comună. O altă greșeală pe care am făcut-o este aceea că am avut prea multă încredere în oameni. Eu cred că omul trebuie determinat să înțeleagă un lucru, nu obligat să facă ceva. Mă refer aici la aspectul comunei. E adevărat că nu avem o groapă ecologică. Dar localnicii nu fac nimic pentru păstrarea curățeniei. Nici măcar ceea ce ține de ei."

Până în prezent, în Păuliș se cunosc 10-12 candidați la funcția de primar al comunei. Referitor la aceștia, dl. Cucoș ne-a precizat că: **„Îmi pare rău că nici unul dintre candidați nu a venit să stăm de vorbă. Consider că în cei șase ani în care am fost primar am acumulat o oarecare experiență. Mi-ar face plăcere să le împărtășesc și dumnealor din greșelile mele, pentru a nu le repeta și ei, la rândul lor."**

● Piață pe marginea drumului

Una dintre activitățile specifice acestei zone, este cultura viței de vie. Reprezentativă în acest sens este S.C. VITIVINICOLA BARAȚCA care se ocupă de producția și desfacerea pe piață a diferitelor soiuri de struguri și vinuri. După cum aminteam, în teritoriul comunei Păuliș se găsesc ◆ cariere de exploatare și prelucrare a pietrei de cadru și a pietrei de calcar; ◆ balastiera de exploatare și sortare a balastului, nisipului și a celorlalte șisturi puse la dispoziție de râul Mureș și afluenții săi.

Micii meseriași se ocupă cu prelucrarea lemnului; confecționare de mobilă, butoaie, căzi, scânduri, agricultură (în special legumicultura) și creșterea animalelor.

Un alt lucru demn de menționat ca fiind specific Păulișului este „piața" de pe marginea drumului. Începând din primăvară, privirea călătorului este atrasă de zecile de măsuțe, amplasate în fața caselor și încărcate cu tot felul de fructe și legume, nuci, la prețuri... exorbitante. Nu degeaba e considerată cea mai scumpă piață din țară. Norocul acestor vânzători ambulanți constă în necunoașterea prețurilor întâlnite pe piața românească de către consumatorii străini.

La fel ca în toată țara, în comuna Păuliș tot mai mult pământ e lăsat în paragină. Dl. **Ștefan Balog**, inginer la Camera Agricolă Păuliș, ne-a informat că sunt mulți localnici care nu-și mai permit să lucreze pământul. În acest an, din 3115 ha de teren arabil, au fost arate doar 2615. În funcție de gradul de fertilitate și distanța de vatra satului, prețul unui hectar de teren se situează între 2,5 - 3 milioane lei. Mulți sunt țăranii care încearcă să-și vândă pământul. „Unii dintre aceștia, s-au înglobat în datorii. Astăzi au luat 100.000 lei, mâine 200.000 ... și tot așa. Până creditorii, în schimbul banilor, le iau pământul", ne povestea dl. Balog.

Păuliș - zonă vitivinicolă.

● Zootehnie nerentabilă

„Nici să crești animale nu merită", ni se confesa un localnic. De 20 de ani creșterea animalelor este o tradiție în familia Avrămuț. Astăzi, deține șapte vaci și șapte viței rasa Hollstein, dar realizează că nu rentează să se mai ocupe cu zootehnia. Dar nici să renunțe atât de ușor la animale nu poate. **„De când mă știu iubesc animalele. Nu pot să renunț la ele. Dar îmi dau seama că muncesc în pierdere. Până anul trecut dădeam laptele la ICIL. Nici acum nu mi l-au plătit. Acum îl vând prin sat."** În ceea ce privește viței, omul se confruntă cu altă problemă. Italienii nu cumpără rasa Hollstein pentru sacrificare. **„Atunci îi vând intern cu 9.000 lei /kg."** Dl. Avrămuț cumpără material seminal din Germania. Astfel, în timp ce dumnealui comercializează kilogramul de carne cu 9.000 lei, un „frate" al unuia dintre viței familiei (dar în Germania), a fost vândut la o licitație, cu 58.500 DM.

„Dacă ar veni cineva să mi-i cumpere, pe toți i-aș vinde. Altfel nu pot renunța la ei. Ori îi dau pe toți, ori mă descurc cum pot. Am șase hectare de pământ pe care le muncesc. Utilaje nu am, dar mă ajută un prieten. Statul nu ne ajută cu nimic. Cupoanele pe care le primim nu ne sunt de mare folos. Pentru ele nu primim decât concentrate sau medicamente. Nimeni nu vine în sprijinul micilor întreprinzători", ne mărturisea deznădăjduit dl. Avrămuț.

A.F. „Crizantema" este tot proprietatea familiei Avrămuț. Din păcate nici aici lucrurile nu stau mai bine. Pe d-na Avrămuț am găsit-o în spatele pultului din magazin. Dumneaei ne-a prezentat starea generală a agentului comercial din zona rurală: **„Până în 1995 profitul era mulțumitor. Apoi a urmat catastrofa. Merge din rău în mai rău. Taxe peste taxe, impozite, licențe... Oamenii nu au bani. Vânzările scad. De aprovizionat ne aprovizionăm de la Arad. Costul transportului ni se scade din impozit, dar uzura mașinii, nu se mai ia în calcul! Nu mai merită să faci nimic."**

● Obiective turistice

Cladova, situată la șase kilometri distanță de Păuliș, este un obiectiv turistic cunoscut în județul nostru și nu numai. Dl. Cucoș consideră că aici ar trebui pus mult mai mult accent pe dezvoltarea turismului. În zonă există un motel **„Scorpio"** și cabana **„Brotăcelul"**. Hotelul oferă cazare și masă, iar cabana amintită este solicitată de turiști mai ales în perioada verii. **„Spre deosebire de Barațca, Păulișul - care are rețea de apă, sau la Sâmbăteni - unde există un proiect de execuție a lucrărilor, Cladova, nu are rețea de apă potabilă. E o zonă de agroturism situată la câțiva km distanță de Păuliș"** a precizat primarul comunei.

După terminarea recoltării strugurilor se organiza o serbare câmpenească urmată de „balul strugurilor". Cu ocazia sărbătorii sânzâienelor copiii împletesc coronițe din flori de câmp și conform tradiției, poartă „izvorul". În perioada sărbătorilor de iarnă se merge pe la casele oamenilor cu colindul. Iar în cea de-a doua zi de Crăciun, se merge, „cu mătura", la fetele care urmează să se căsătorească.

Pentru reînvierea tradițiilor, dl. primar ne-a spus că în toamna acestui an se va organiza un ansamblu de copii de la Școala generală din Păuliș, sub îndrumarea d-lui învățător **Emil Murgu.**

Rasa Hollstein nu are „priză" la italieni.

● Păulișul - fără discotecă

Nemulțumirile vizează și alte categorii de localnici: - tineretul. În Păuliș nu există o activitate culturală, un cerc literar sau o discotecă. Duminica, aceștia își petrec timpul liber la fotbal - la Păuliș existând și o echipă de fotbal. Iar în timpul săptămânii mai trec și pe la biblioteca din comună. Ei urmează liceul la Lipova sau Arad. După terminarea școlii, majoritatea revin acasă. O mare parte dintre ei devin șomeri, iar alții se angajează ca vânzători, comis-voiajori.

● Tradiții populare

Greutățile financiare distrag atenția localnicilor de la cultură. Cu fiecare an ce trece, tot mai multe obiceiuri specifice zonei sunt trecute cu vederea. Până în urmă cu câțiva ani se obișnuia ca în zilele de duminică sau cu ocazia altor sărbători, la căminul cultural să se organizeze „hora satului".

● Inginer, primar, fotbalist și ... poet

Știind că dl. Cucoș nu e născut în Păuliș, m-a surprins interesul său pentru reînvierea tradițiilor din zonă, pentru înființarea unui cerc literar. În spatele acelei imagini impunătoare, serioase, se ascunde un... romantic.

După terminarea Facultății de Politehnică, în timpul rămas liber între munca de la Primărie și echipa de fotbal, acest om scrie... poezii. „Sentimentalul incurabil" - cum se autodefinește - se inspiră din natură, dragoste și trecerea timpului.

* * *

La fel ca întreaga țară, comuna Păuliș se confruntă cu aceeași probemă: lipsa posibilităților financiare. Economia existentă în comună relevă nivelul de trai scăzut al localnicilor. Acest fenomen conduce implicit la pierderea interesului oamenilor pentru cultură, distracție și credință.

MADIANA MICAN
Foto: VIOREL MUSCA

Criza zahărului

FABRICA DIN ARAD VA FI ÎNCHISĂ TIMP DE DOI ANI

■ Dacă politica în domeniu nu se va schimba, s-ar putea să avem un... muzeu

Din această toamnă, S. C. Zahăr S. A. Arad nu va mai procesa sfecla de zahăr. În acest an s-au cultivat în țară doar 25.000 de hectare cu această plantă tehnică, iar recolta va fi insuficientă. Cantitatea de sfeclă din județul Arad ar putea fi transformată în zahăr „în cel mult 12 zile. De aceea nu este rentabil să oprim fabrica din Arad pentru o perioadă atât de scurtă de timp", a spus Franck Barneville, vicepreședintele Groupe Sucre Union, acționarul majoritar la S. C. Zahăr S. A. Arad.

Grupul francez are 5 fabrici în Franța și deține 40% din vânzările de zahăr în această țară. În 1998 au cumpărat de la FPS pachetul majoritar de acțiuni de la S. C. Zahăr S. A. Arad. Din GSU fac parte și cultivatorii de sfeclă de zahăr. De aceea, specialiștii francezi au prospectat România și cu ochii agricultorului, hotărând să se instaleze la Arad, unde „consideram că există potențial pentru cultura sfeclei de zahăr", spune Barneville.

Însă, în acești doi ani prețul zahărului a continuat să scadă în România, iar suprafețele de sfeclă de zahăr de asemenea.

În plus, nici statul nu-și protejează producția internă. Taxele vamale pentru importul de zahăr și zahăr brut sunt nule. În această conjunctură, 80% din necesarul de zahăr din România este asigurat din import. Astăzi, în țară mai funcționează 12 fabrici de zahăr, din 40 existente acum 10 ani.

În 1998 fabrica arădeană a înregistrat pierderi de 45 de miliarde de lei, iar anul trecut de 40 de miliarde de lei. „Dacă continuam așa și în anul 2000, pierderea estimată ajungea la nivelul celei din 1999", precizează Franck Barneville. Potrivit aceluiași vorbitor, partea franceză a investit până în prezent aproximativ 14 milioane de dolari la Arad și „nu putem să le mai spunem partenerilor noștri că și în acest an vor continua să piardă bani."

De aceea, pentru acest an și în cel următor, fabrica arădeană nu va mai funcționa. Vicepreședintele Franck Barneville nu a uitat să spună că producția de sfeclă de zahăr va fi în continuare sprijinită cu semințe, erbicide și utilaje agricole ce vor fi închiriate agricultorilor în condiții avantajoase.

Pentru această toamnă sfecla de zahăr din județul Arad va fi procesată la Oradea.

Și francezii sunt de părere că România trebuie să fie o țară care să-și protejeze producția zahărului, prin aplicarea unor taxe vamale care să descurajeze importurile. „Am avut diverse întâlniri la: Ministerul Finanțelor, la Ministerul Agriculturii, la Ministerul Industriei și Comerțului. Cei din Executiv s-au obișnuit să ne vadă. Am făcut lobby, toți ne-au aprobat, însă de făcut nu s-a făcut nimic. Fiind și un an electoral, nu cred că în 2000 vor fi luate decizii majore, cel puțin în ce privește politica zahărului", a afirmat Barneville. Francezii sunt dispuși să mai aștepte încă doi ani pentru că „fabrica din Arad ar putea fi una dintre cele care ar putea funcționa în bune condiții."

***

„Lumea zahărului este una foarte disciplinată", a spus, printre altele, Franck Barneville.

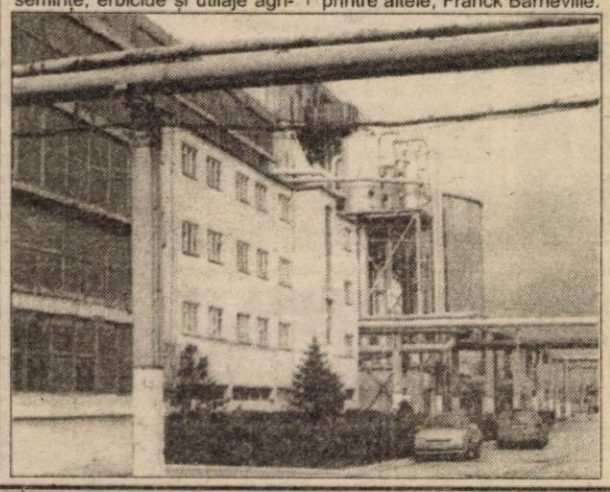

Interesant este însă și contextul general. România a avut o lungă tradiție în fabricarea zahărului. După Primul Război Mondial au fost înființate câteva fabrici cu utilaje germane de ultimă oră, la acea vreme desigur.

Numărul de fabrici de zahăr ajunsese la un moment dat mai mare de 40. Se exporta mai ales în fosta URSS. După 1990 a început declinul. Declin ce a depins în mare măsură și de proastele politici în domeniu. Însă un potențial în România mai există. Și acesta ar putea fi oricând repus în valoare.

În orice caz, în ultimii ani, o firmă austriacă a cumpărat patru fabrici de zahăr din România. La această oră sunt închise trei. Firma franceză a venit, a prospectat, a procesat, iar acum închide fabrica. Motivația economică stă în picioare. În fond, nu poți pierde bani la infinit. În Ungaria, companii din Europa Occidentală au cumpărat și la scurt timp au închis câteva fabrici de zahăr. Să fie acestea simple coincidențe?

Ipotetic vorbind, peste câțiva ani, România ar putea fi la pământ din punctul de vedere al producției de zahăr.

Iar de zahăr are nevoie toată lumea. Ofertele sunt destule. La această speculație, Franck Berneville a răspuns: „Nu am venit aici ca să îngropăm industria zahărului din România." Afirmație pe care a repetat-o de trei ori, în decurs de 15 minute.

Timpul va da un răspuns exact la problema fabricii de zahăr din Arad. Dacă ea va mai funcționa, fie și peste doi ani, sau va rămâne doar un muzeu?

G. CONSTANTINESCU
Foto: **ȘT. MATYAȘ**

La BRD Arad,

AU FOST AFIȘATE LISTELE CU DEPONENȚII BANKCOOP

Ieri după-amiază, BRD Arad a afișat listele cu persoanele ce au avut bani depuși la Bankcoop. Banca va restitui prin Fondul de Garantare a Depozitelor, sume până la limita a 54 milioane de lei. În acest sens, vor fi puse la dispoziția oamenilor trei ghișee separate și două casierii. Plățile se vor efectua începând cu data de 12 aprilie, în odinea alfabetică afișată pe liste.

Smart Pack, la ediția a doua

AMBALAJUL FACE IMAGINEA

În perioada 11-13 aprilie, Camera de Comerț, Industrie și Agricultură a județului Arad organizează a doua ediție a târgului Smart Pack, specializat în tehnica ambalării și tipăririi, papetărie, rechizite, salon de carte și de publicitate.

Locul de desfășurare nu mai este cel cu care arădenii s-au obișnuit deja - Sala Sporturilor - , ci Sala Decebal. Evenimentul va reuni 30 de firme din țară; o treime din acestea au participat și la ediția anterioară a Smart Pack.

Fiindcă „ambalajul face imaginea", Smart Pack oferă expozanților oportunitatea de a se prezenta și promova pe piața de vest a României.

Pe primele două luni, față de 1999

PRODUCȚIA INDUSTRIALĂ A MAI SCĂZUT CU O ZECIME

Producția industrială din județul Arad realizată în lunile ianuarie și februarie ale anului în curs a fost mai mică cu 10,5% decât cea obținută cu un an înainte, în aceeași perioadă, potrivit datelor emise de Direcția Generală Județeană de Statistică Arad.

Cele mai semnificative scăderi, în perioadele comparate s-au înregistrat la mașini unelte cu 71,8%, la fabricarea jocurilor și jucăriilor 69,7%, țesături 57%, industria alimentară 41,8% și producția de mobilier din lemn cu 23,2%. În spatele acestor cifre se află, în principal societățile ARIS, Arădeanca, UTA, Carne Arad și IMAR. Iar în firme se află oameni ce suportă toate implicațiile sociale ale crizei prin care trec societățile la care lucrează și care îi afectează direct.

Creșteri s-au înregistrat în extracția gazelor naturale 45,43%, construcția și repararea materialului rulant 28,2%, fabricarea încălțămintei 16,7%, producția de bunuri metalice și articole de feronerie + 13%, producția de instrumente medicale 11,8%.

Pe primele două luni ale anului s-au livrat produse industriale în valoare de 280,1 miliarde de lei, iar exporturile au reprezentat 65,8 miliarde de ei, adică 23,5% din livrările totale.

Stocurile de produse, la finele lunii februarie reprezintă 179,4 miliarde lei, circa o treime din valoarea resurselor la producători.

Cum spuneam, în spatele datelor statistice sunt oameni. Oameni care azi cumpără, cu aceeași bani, mai puțin ca ieri și mâine poate nu vor mai avea loc de muncă. Astfel, la sfârșitul lunii februarie, rata șomajului în județul Arad a fost de 10%, în raport cu populația activă totală. Salariul mediu nominal net în luna februarie a fost de 1.632.162 lei.

G. CONSTANTINESCU

La întâlnirea președinților Camerelor de Comerț cu Isărescu,

NICOLAE BĂCANU I-A SPUS PREMIERULUI TOT CE-L APASĂ

Recent, la București, la sediul Camerei de Comerț a României și municipiului București, a avut loc o întâlnire a președinților camerelor teritoriale cu prim-ministrul Mugur Isărescu, eveniment la care a participat și Nicolae Băcanu, președintele Camerei de Comerț, Industrie și Agricultură a județului Arad.

Discuțiile dintre premier și reprezentanții Camerelor de Comerț s-au axat, în principal, pe problemele pe care le întâmpină, în prezent, întreprinzătorii. Participanții au venit cu propuneri pentru îmbunătățirea mediului de afaceri, Nicolae Băcanu fiind printre puținii președinți care au luat cuvântul la acest capitol.

O soluție ar fi formularea unei Ordonanțe de Urgență pentru punerea în aplicare a Legii 133/1999. C.C.I.A. Arad s-a oferit să participe la inițierea acestei Ordonanțe. „Personal am mai vorbit despre leasing, o metodă care poate fi un mare ajutor agenților economici, în dezvoltarea lor. Apoi, am arătat disponibilitatea Camerelor de Comerț din teritoriu de a colabora cu agențiile guvernamentale. Toți cei prezenți am convenit că legăturile dintre Guvern și mediul de afaceri trebuie instituționalizate, pentru o bună colaborare. Întreprinzătorii au nevoie de informații de la Guvern, iar Guvernul, de informații din mediul de afaceri", spune președintele C.C.I.A.A.

Una din problemele ridicate de Mugur Isărescu este lipsa de credibilitate, capitol la care „trebuie lucrat", preciza acesta, pentru că, în vederea atragerii investițiilor în România, recâștigarea credibilității investitorilor este esențială. În viziunea premierului, mediul economic din România poate fi asemănat cu un organism deshidratat. „Isărescu spunea: Unui organism deshidratat trebuie oferită apă cu pipeta. Dacă îi dăm dintr-o dată cantitatea de apă de care are nevoie, nu facem altceva decât să-l terminăm", adaugă Băcanu.

Isărescu a prezentat obiectivele Guvernului pe acest an și anume înjumătățirea inflației (la sfârșitul lui 2000 inflația să fie 27%) și creșterea economică, prin dezvoltarea exporturilor și a investițiilor. În toate aceste bune intenții, nu poate fi trecută cu vederea o realitate: în ceea ce privește investițiile străine, acestea sunt în România 240 Euro pe locuitor, în timp ce în Cehia - 1500 Euro, Ungaria - 1900. Prim-ministrul a recunoscut că în România există mai multe bariere în calea investitorilor, cum ar fi: numărul mare (peste 60) de autorizații și avize, legislația încălcită și că procedura de înființare a firmelor trebuie simplificată. În acest sens, C.C.I.A. Arad are patru protocoale semnate cu instituții arădene (printre care Direcția Muncii, Finanțe).

Băcanu mai spune că astfel de întâlniri vor mai avea loc. „Isărescu este primul premier ce a călcat în Camera de Comerț și asta spune ceva. Întâlnirea a durat peste două ore și, în plus, premierul a fost punctual. Sunt lucruri de care trebuie să ținem seama, fiindcă în trecut așa ceva nu s-a întâmplat", concnide președintele C.C.I.A. Arad.

GERLINDE KNAP

„Cu Terra câștigi de două ori"

O NOUĂ EXTRAGERE, ALTE ZECE MILIOANE LEI

A fost o nouă extragere a concursului **„Cu Terra câștigi de două ori"**, organizat de firma **MIBO IMPEX**, de pe str. Dorobanți nr. 18, tel. 281185. Societatea **MIBO** oferă premii de zece milioane lei în fiecare lună cu produsele Terra. Astfel că și pe luna martie s-au oferit, prin tragere la sorți, cinci premii a 1 milion lei și zece premii a 500.000 lei. Comisia pentru efectuarea extragerii a fost compusă din: av. **Valentin Paul Neamț** - primarul municipiului Arad, **Micle Blag** - procuror criminalist în cadrul Parchetului de pe lângă Tribunalul Arad, **Bogdan Sorin Dicu** - director general S.C. Mibo Impex SRL și **Gabriel Buzna** - director general S.C. WEST MEDIA NETWORK. Iată care sunt cei 15 câștigători:

5 premii a 1.000.000 lei

1. BRAGEA ILIANA, Str. Mărășești Nr. 54, Loc. Chișineu Criș, Jud. Arad;

2. NICORAȘ ELISABETA, Str. 1 Mai Nr. 71, Loc. Nădlac, Jud. Arad;

3. TURCU SUSANA, Str. Mihail Sadoveanu Nr. 14/a, Loc. Ineu, Jud. Arad;

4. METZNER SOFIA, P-ța Sporturilor Nr. 9, Bl. 24, et. II, ap. 19, Loc. Arad, Jud. Arad;

5. CERCE SIMONA, Str. Abrud Nr. 109, Bl. 123, sc. A, et. I, ap. 11, Loc. Arad, Jud. Arad;

10 premii a 500.000 lei

1. DOKMAN DENISA, Str. Banatului Nr. 8, Loc. Sântana, Jud.Arad;

2. CHIȘ ECATERINA, Loc. Șiclău Nr. 339, Jud. Arad;

3. SILINC ROZALIA, Loc. Vladimirescu Nr.5, Jud. Arad;

4. TOTEZAN VICTORIA, Str. Ghiba Birta nr. 2, Bl. M1, ap. 3, Loc. Arad, Jud. Arad;

5. MIHUȚA MARIA MIHAELA, Str. Abrud Nr. 9, Loc. Arad, Jud. Arad;

6. ORDODI AGNEȘ, Str. Florilor Nr. 358, Com. Pecica, Jud. Arad;

7. POPA ANDREEA, Str. Republicii Nr. 49 A, et. II, ap. 11, Loc. Ineu, Jud. Arad;

8. BLAGE ELISABETA, Str. Târgului Bl. 29, sc. B, ap. 18, Loc. Arad, Jud. Arad;

9. JIGOVA STELA, Str Tudor Vladimirescu Nr. 16-26, Bl. B, sc. B, ap. 10, Loc. Arad, Jud. Arad;

10. VARADI LUMINIȚA, Str. Tudor Vladimirescu Nr. 37, Bl. CFR et. 4, ap. 19. Loc. Arad, Jud. Arad.

Așadar, toți cei care cumpără zahăr, orez sau gris, pun două ambalaje într-un plic și le trimit pe adresa Mibo Impex, Oficiul Poștal 8, căsuța poștală- 140 Arad, cu mențiunea „Concursul Terra" sau la urnele aflate în magazinele ce comercializează aceste produse. Șirul extragerilor continuă, iar la finele anului va fi marea extragere la care vor participa toate plicurile necâștigătoare. Premiile vor fi în valoare totală de peste o sută milioane lei.

S. GHILEA
Foto: **O. FELEA**

SÂMBĂTĂ, 8 APRILIE 2000

TVR 1

7,25 Omul de nicăieri - s., rel.
8,10 Dinastia Strauss - s.
9,10 Desene animate
10,00 Vă place filmul?
10,30 Art-mania
11,15 Garantat 100%
12,00 Muzica da capo al fine
12,45 Lumea și noi
13,15 Arca Marinei... în Spania
15,30 Auto Club
16,00 Fotbal Divizia A: Dinamo București-Ceahlăul Piatra-Neamț
18,00 Teleenciclopedia
19,00 Perechea potrivită
19,30 Carol și compania - ep. 24
20,00 Jurnal * Sport * Meteo
20,30 Surprize, surprize
22,30 Niciodată nu este prea târziu - ep. 2
23,20 Jurnal
23,25 Săptămâna sportivă
23,35 Văduvele - comed. 1998, coproducție. Cu Ornella Mutti, Katja Flint, Eva Mattes

TVR 2

7,00 Femeia misterioasă - rel.
7,45 Special '98
8,35 Care pe care - rel.
9,15 Osia lumii
9,45 Lumea de mâine. Star Trek
12,00 Arta apărării
12,30 Doi ani în Galapagos - doc.
13,25 Un popas pe săptămână
13,40 Sabrina, vrăjitoare la 17 ani - s.
14,05 Desene animate
14,25 Știri
14,30 Atlas
15,00 Insula - acțiune, Franța, 1990 - ultima parte
16,35 Top TVR 2
17,40 Timpul trecut: Conspirația - doc. istoric
18,30 Videoclipuri
18,45 Telejurnal TVR 2
19,00 Lumini și umbre - ep. 5
19,50 Omul și muzica - doc.
20,25 Povestiri de la Hollywood - Heidi Fleiss (I)
21,15 Familia și legea - ep. 4
22,00 Fotbal: Meci din Campionatul Spaniei
23,55 Integrale Boyz II Men
0,05 TV Mesager

PRO TV

7,00 Desene animate
9,00 Tânărul Hercule - s.
10,00 Lois și Clark - s.
10,45 Promotor
11,20 www.apropo.ro - magazin
12,00 Profesiunea mea, cultura
12,55 Știrile Pro TV
13,05 Susan - s.
13,30 Dharma și Greg - s.
14,00 Fotbal Divizia A: **F. C. Brașov-Rapid**, în direct
16,00 Ce se vede - emisiune de Ada Rosetti
16,30 Profashion
17,00 Amenințarea - f. SUA, 1991
19,00 Știrile Pro TV
19,30 Chestiunea zilei - retrospectiva săptămânii
20,15 Dezmoștenții din Little Odessa - f. SUA, 1994, cu Tim Roth, Edward Furlong, Moira Kelly, Vanessa Redgrave
22,15 Vacanța mare la Pro TV
23,15 Golurile etapei Divizia A Ursus
23,20 Echipa condamnaților - s.
0,10 Playboy: Instantanee erotice - ultimul episod
1,00 Amenințarea - rel.
2,30 Ce se vede - rel.
3,00 ProMotor - rel.
3,30 www.apropo.ro - rel.
4,00 Profesiunea mea, cultura - rel.
5,00 Profashion - rel.
5,30 Aripile pasiunii - s.

TV ACASĂ

6,15 Știrile de Acasă - rel.
6,45 Dragoste și putere - s., rel.
7,15 Acasă la bunica - rel.
7,30 Căsuța poveștilor - rel.
7,45 Copilul adus de mare - s., rel.
8,30 Maria Isabel - rel.
9,15 90-60-90 Fotomodele - rel.
10,00 Femeia vieții mele - s., rel.
10,45 Sânge din sângele meu - rel.
11,30 Guadalupe - f., rel.
12,15 Căsătorie cu peripeții - f., rel.
14,00 Acasă la români - muzică populară
14,30 Ia-mă acasă! - emisiune cu și despre animale
15,00 Doctorul casei
15,30 Dragoste și putere - s.
16,00 Copilul adus de mare - s.
17,00 Prăjiturica - s.
17,30 Maria Isabel - s.
18,30 Acasă cu Ruxandra Săraru - emisiune cu și despre femei și problemele lor
19,30 Acasă la români - muzică populară
21,00 Vulturul a aterizat - f. Anglia, 1976, cu Michael Caine, Donald Sutherland
23,15 Latino senzațional - divertisment
0,55 Dragoste și putere - rel.
1,20 Vulturul a aterizat - rel.

ANTENA 1

8,00 Aventuri în junglă
8,30 Averi fabuloase
9,30 Kelly - s.
10,00 Casa de piatră
10,30 Roata de rezervă
11,00 Orient Expres
13,00 Aventuri în Miami - s.
14,00 Gator - f. SUA, 1976, cu Burt Reynolds
15,45 Tenis - Cupa Davis - deschiderea oficială a meciului de dublu
17,30 Clanul Popeștilor - divertisment
17,55 Fashion Club
18,00 Intrigi în Paradis - s.
19,00 Observator
20,00 Vulturul negru - f. SUA, 1988, cu Jean-Claude van Damme
21,45 Observator
22,00 Latigo Smith - w. SUA, 1971
0,00 Clubul de noapte - f. SUA, 1996, cu Joe Mantegna
1,30 Emilienne - f. erotic Franța, 1975

PRIMA TV

7,00 Emisiune pentru copii
11,30 Sport Magazin
13,00 Motor
13,30 Apel de urgență - rel.
14,00 Real TV - rel.
14,30 Dosarele Y - rel.
15,30 Poză la minut
16,00 Detectivi de elită - s.
17,00 Comisarul Rex - s.
17,55 Clip Art
18,00 Focus * Sport * Meteo
18,30 Popular - Divertisment
21,00 Decizia - f. SUA, 1988, cu Glenn Scott, Robert Loggia
22,45 Frasier - s.
23,00 Show-ul de noapte
1,00 Film artistic

TELE 7 ABC

8,00 Știri
8,10 Senzațional - rel.
9,00 Țara spiridușilor
10,00 Tentații - rel.
10,30 Economic ABC - rel.
10,50 Gura lumii - rel.
11,00 Țara de dincolo de București - rel. Cu Ion Cristoiu
13,00 Studioul Tudor Vornicu
16,00 Club ABC
16,30 Lumea misterelor
17,00 Rendez-vous la Tele 7
18,00 Lumea în clipa 2000 - doc.
19,00 Telejurnal
19,35 Callan - f. 1997 - coprod.
21,30 O noapte cu Adrian Păunescu
0,00 Știri
0,20 O noapte cu Adrian Păunescu - rel.
1,30 Rendez-vous la Tele 7 - rel.
2,30 Telejurnal - rel.
3,00 Lumea în clipa 2000 - rel.
4,00 Studioul Tudor Vornicu - rel.

TV ARAD

7,00 Documentar. Sălbăticia dispărută
8,00 Știri TVA - rel.
8,30 Politica fără prejudecăți - rel.
10,00 Casa de piatră
10,30 Roata de rezervă
11,00 Orient Expres - talk show realizat de Stelian Tănase
13,00 Aventuri în Miami - ep. 1
14,00 Gator - f. acț. SUA, 1976
15,45 Tenis Cupa Davis - deschiderea oficială și meciul de dublu
17,30 Clanul Popeștilor
17,55 Fashion Club
18,00 Muzică populară
18,20 Anunțuri
18,30 Știri TVA
19,00 Observator
20,00 Vulturul negru - f. SUA, 1988
21,45 Știri TVA - rel.
În continuare, program identic cu Antena 1

TV INTERSAT

9,00 Deschiderea programului
9,05 Desene animate
9,30 Impact - rel.
10,30 Emisiune de tradiții și folclor I - rel.
11,00 Știri - rel.
11,30 Din culisele grădinii zoologice
12,00 Un munte de curaj - f. pt. copii
13,30 Umbre - rel.
13,45 Sportul - Sefan
14,00 Recital Natalia Stoica și Zelea Lucaci
15,00 Obiectiv economic - rel.
16,00 Nouă Ninjii și jumate' - f.
17,30 Emisiune de tradiții și folclor II
18,00 Intersat cultural
18,30 Desene animate
18,45 Știri * Meteo * Sport * Publicitate * Vocea străzii
19,30 Divertisment cu R. Toclu și C. Palade
20,30 Casa de nebuni - s.
21,00 Muzică și film
22,30 Pușiul mafiei - film
0,00 Știri - rel.
0,30 Erotica
1,30 Închiderea programului

HBO

10,00 Desene animate
11,00 Dragă, am micșorat copiii! - s.
11,45 Sabia magică - f. animație SUA, 1998
13,15 Echipa de hochei - comed. SUA, 1994, cu Emilio Estevez
15,00 Destăinuiri - f. SUA, 1997
16,30 Stargate - s.
17,15 Forrest Gump - f. SUA, 1997, cu Tom Hanks, Sally Field, Robin Wright
19,30 Cinema Cinema
20,00 Godzilla - f. SF SUA, 1998 cu Matthew Broderick, Jean Reno
22,15 Creaturile - f. SUA, 1994, cu Donald Sutherland
0,00 Donnie Brasco - f. SUA, 1997, cu Johnny Depp, Al Pacino
2,00 Oxigen - f. SUA, 1999
3,30 Spawn - d. a.

RADIO ARAD & RADIO CONTACT (99,1 MHz)

5,00-8,00 Lupta cu somnul
8,00-10,00 Dimineață de week-end
10,00-12,00 Studio M
12,00-15,00 Top 99 plus
15,00-16,00 Fabrica de hituri
16,00-18,00 Super 50
18,00-18,30 Univers ambiental
18,30-19,00 Contact Film
19,00-19,30 Bună seara, Arad!
19,30-20,00 Viața spirituală
20,00 - 22,00 Roton Music
21,00-22,00 House Mix
22,00 - 5,00 Până mâine dimineață

RADIO PRO FM (92,1 MHz)

2,00 - 7,00 Muzică
7,00 - 10,00 Toată lumea Pro FM - cu Cătălin Lăpușcă
10,00 - 11,00 Ciné-verité - cu Ada Rosetti
11,00 - 14,00 CheFaci în weekend - cu Vali Bărbulescu
14,00 - 16,00 TOP 30 AIRPLAY PRO FM - cu Cristi Schnebli
16,00 - 19,00 PRO FM Party line - cu Mihai Gurci
19,00 - 22.00 252.26.42 - cu Călin Gheorghe
22,00 - 23,00 Ministry of Sound
23,00 - 3,00 Hot Party Mix - cu Mihai Gurci

RADIO TIMIȘOARA

6,00 Ceasurile dimineții; 8,00 Muzică populară cu dedicații; 10,00 Pop matineu; 11,00 Actualități, muzică, sport; 13,00 Emisiune în lb. germană; 14,00 Emisiune în lb. maghiară; 15,00 Emisiune în lb. sârbă; 16,00 Actualitatea în 60 de minute; 17,00 Jurnal în culori - Sport; 17,10 Viața literară; 18,05 Pe undele Europei; 18,00 Radiojurnal; 19,15 Romanțe și cântece de petrecere; 20,50 Călătorie în lumea poveștilor; 21,00 Curierul de seară sportiv. Știri: 6.00, 7.55, 10.00, 10.55, 16.00, 18.00, 21.00, 21.55.
Radio Jurnal: 7.00; 19.00.

RADIO SEBIȘ

6,00 Weekend matinal
8,00 Floarea din grădină - topul muzicii populare
9,00 La sfârșit de săptămână
12,00 Top 10 România
13,00 Clubul adolescenților
15,00 Astăzi te sărbătorim - muzică populară și dedicații muzicale
16,00 Top 21
18,00 Superstar week-end
19,00 La mulți ani! - dedicații muzicale
0,00 Night Hits 21

TV INTERNAȚIONAL

21,30 S-a întâmplat... azi
21,35 Revista presei
21,40 Kiki Riki Miki
22,00 Jurnal
22,20 Meridianul Cluj
22,50 Videoclipuri muzicale
23,10 Un secol de cinema: Răutăcioșii adolescenți - f. România, 1969, cu Iurie Darie, Irina Petrescu, Virgil Ogășanu, Ioana Bulcă, regie Gh. Vitanidis
0,50 Muzică

ATOMIC TV

7,00 Selector
10,30 Romanian Top 100
12,30 File de poveste
13,00 Best of extreme sports - rel.
13,30 Cinematomic - rel.
14,00 K Lumea
16,00 Selector
18,30 Atomix cu Oana - rel.
21,30 Febră - party music
22,30 Vibrații
23,30 Klub Bizzar
0,30 Insomnii

DUMINICĂ, 9 APRILIE 2000

TVR 1

7,00 Ceasul deșteptător
8,00 Universul credinței
9,00 Desene animate
9,30 Kiki Riki Miki
11,00 Viața satului
12,30 Tezaur folcloric
13,20 De luni până duminică
14,00 National TV Bingo Liberty
17,00 Fotbal Divizia A: **Rocar București-F. C. Național**
19,00 Romanian Fashion 2000 (I)
19,30 Perechea potrivită
20,00 Jurna * Meteo
20,30 Duminica sportivă
20,45 Crime la indigo - f. SUA, 1995, cu Sigourney Weaver, Holly Hunter
22,50 Arena VIP cu Florin Piersic
23,50 Jurnal
23,55 Pe față - talk-show

TVR 2

7,00 „Lumini și umbre" - rel.
7,50 Spațiul francofon - rel.
8,15 Un secol de cinema - rel.
9,05 Orizont spiritual
9,35 Medalion de interpret
10,00 Ferma
11,00 Tip-top, mini-top
12,00 Arca lui Noe
12,30 Start Rec
13,15 Cai putere
13,45 Sabrina, vrăjitoare la 17 ani - s.
14,05 Desene animate
14,30 Știri
14,35 D'ale lu' Mitică
15,05 Chibriturile suedeze - dramă, Franța, 1995, II
16,55 Galele TVR 2
17,50 Teatrul Național de Televiziune prezintă: Memoria teatrului
18.45 Telejurnal TVR 2
19,00 Muzicanții - comed. Franța, 1999
20,30 Un secol de cinema: Vincent Price
21,15 Familia și legea - s.
22,05 Desene animate
22,30 Știri
22,40 Teatrul Național de Televiziune prezintă: **Negustorii ambulanți** de Murry Schisgal, cu Ștefan Bănică jr., Florin Piersic jr.
23,50 TV Mesager

PRO TV

7,00 Desene animate
7,20 Șoricelul Maisy - d.a.
7,40 Peter Pan - d.a.
8,15 Mica sirenă - d.a.
8,30 Aventurile lui Sylvester și Tweety - d.a.
9,00 Super Abracadabra
9,30 Meego - ultimul episod
11,00 Mileniul marilor schimbări - doc.
12,00 Profeții despre trecut
12,55 Știrile Pro TV
13,05 Susan - s.
13,30 Echipa mobilă
14,00 Superbingo Live
15,00 Formula 1: Marele Premiu al San Marino
16.45 Superbingo Pro TV
19,00 Știrile Pro TV
19,30 Înscenarea - f. SUA, 1991, cu Denzel Washington
21,30 Fotbal: Divizia A: **Steaua-FCM Bacău** - live
23.15 Procesul etapei
0,00 Fotbal: Magazin Liga Campionilor
1,00 Specialități erotice - s

TV ACASĂ

6,45 Dragoste și putere - rel.
7,15 Căsuța poveștilor - rel.
7,45 Copilul adus de mare - rel.
8,30 Maria Isabel - rel.
9,15 Acasă la bunica - retrospectiva săptămânii
10,30 Acasă cu Ruxandra Săraru - rel.
11,30 Doctorul casei - rel.
12,00 Ia-mă acasă! - rel.
12,30 Acasă la români - rel.
14,30 Floare de aur - s.
17,00 Prăjiturica - d.a.
17,30 Micuțele doamne - s.
19,15 Jungla din sera de orhidee - f. SUA, 1972, cu Peter Falk
20,45 Supraviețuirea - f. SUA, 1983, cu John Travolta, regia Sylvester Stalone
22,30 Acasă la români - rel.
00,00 Latino senzațional - rel.

ANTENA 1

6,00 **Suflete de copii** - w. SUA, 1976
8,00 Credința și viața
9,00 Desene animate
10,00 Desene animate
10,50 Buni prieteni
11,40 Aventurile lui Sinbad - s.
12,30 Stan și Bran se înșoară - comedie, SUA, 1934
13,00 Duminica în familie
16,00 La adăpost - f. SUA, 1998
17,40 Divertisment
18,00 Intrigi în Paradis - s.
19,00 Observator
19,50 TeleEurobingo show
23,00 Libertate furată - dramă, SUA, 1996, cu Victoria Principal
1,00 Amenințare nucleară - dramă, SUA, 1998, cu Michael Dudikoff
3,00 Aventurile lui Sinbad - rel.
4,00 Stan și Bran se înșoară - rel.
5,00 Intrigi în Paradis - rel.

PRIMA TV

7,00 Emisiune pentru copii
12,00 Vacanță a la Petrișor
12,30 De colo colo
13,00 Camera ascunsă
13,30 Chic
14,00 Cinemagia
14,30 Copilul pierdut - dramă, SUA, 1992, cu Beverly D'Angelo
16,00 Tradiții
16,30 Camera ascunsă
17,00 Celebri și bogați
18,00 Focus
18,30 Cum să ucizi un milionar - comed. SUA, 1990, cu Morgan Fairchild
20,00 Suspiciune - suspans, Franța, 1992, cu Jeff Goldblum, Mimi Rogers
22,10 Clip Art - rel.
22,15 Frasier - s.
22,45 Nadine Show - rel.
23,30 Cinemagia - rel.
0,00 De colo colo - rel.
0,30 Vacanță a la Petrișor - rel.
1,00 Chic - rel.

TELE 7 ABC

8,00 Știri
8,10 Teleshopping
8,20 Țara spiridușilor - rel.
9,30 Domino - rel.
11,00 Lumea în clipa 2000 - doc.
12,00 Cântecul și casa lui
13,00 Ora unu a venit
15,45 Cinetour
16,15 Cutia muzicală
17,00 Forța destinului
18,00 Arcub live
18,55 Pariul Trio
19,00 Telejurnal
19,45 Dincolo de anul 2000 - doc.
21,00 Senzațional cu Dan Diaconescu
21,40 Pariul Trio
21,45 Loto
22,00 Cenaclul Totuși iubirea, cu Adrian Păunescu
0,00 Știri
0,15 Cenaclul - rel.
1,15 Ora unu a venit - rel.
4,00 Telejurnal - rel.
4,30 Forța destinului - rel.
5,30 Cutia muzicală - rel.
6,00 Clipuri muzicale

TV ARAD

6,00 Suflete de copii - film
8,00 Știri TVA - rel.
8,20 Anunțuri
8,30 Divertisment
9,00 Desene animate
10,00 Bărbați în negru - des. anim.
10,50 Buni prieteni
11,40 Aventurile lui Sinbad - s.
12,30 Stan și Bran
13,00 Duminica în familie
16,00 La adăpost - film
17,40 Retrospectiva Vouă
18,00 Divertisment
18,20 Anunțuri
18,30 Știri TVA
19,00 Observator
19,50 TeleEurobingo Show
În continuare program identic cu cel al Antenei 1

TV INTERSAT

9,00 Deschiderea programului
9,05 Desene animate
9,30 Muzică și film - rel.
10,30 Emisiune de tradiții și folclor - II - rel.
11,00 Știri - rel.
11,30 Audio Star și invitații săi - rel.
13,30 Intersat cultural - rel.
14,00 Iubiți animalele
14,20 Blanche - s.
15,00 Aventurieni
15,30 Eliminatori - film
17,00 Intersat Sport Show
18,00 Marea junglă - s.
18,30 Desene animate
18,45 Retrospectiva știrilor săptămânii
19,30 Niciodată nu este prea târziu - film
21,00 Lumea adâncurilor
21,15 Neon Rider - s.
22,00 Camera ascunsă
22,30 Pe apa sâmbetei - film
0,00 Retrospectiva știrilor săptămânii - rel.
0,30 Erotica
1,00 Închiderea programului

HBO

10,00 Cei trei ninja: Aventuri în parcul de distracții - aventuri, SUA, 1998, cu Lori Anderson
11,30 Steel - acțiune, SUA, 1997, cu Judd Nelson
13,15 Reacție în lanț - acțiune, SUA, 1996, cu Kearu Reeves
15,00 I. Q. - comedie, SUA, 1994, cu Meg Ryan
16,30 Week-end cu un mort - comedie, SUA, 1989, cu Jonathan Silverman
18,15 Operațiunea Broken Arrow - acțiune, SUA, 1996, cu John Travolta
20,00 Ultima cină - comedie SUA, 1995, cu Cameron Diaz
21,30 Don King: Numai în America - dramă, SUA, 1997
23,30 Stargate - s.
0,15 Caracter - dramă, SUA, 1997

RADIO ARAD & RADIO CONTACT (99,1 MHz)

5,00-8,00 Lupta cu somnul; 8,00-8,30 Viața spirituală; 8,30-10,00 Dimineața de week-end; 10,00-12,00 Sfânta Liturghie; 12,00-13,00 Hit interviu; 12,30 Retrospectiva evenimentelor politice interne; 13,00-15,00 Week-end în doi și noi; 13,30 Retrospectiva evenimentelor internaționale; 14,30 Retrospectiva evenimentelor economice; 15,00-17,00 Super Weekend; 17,00 Radu vă propune, voi alegeți - dedicații muzicale; 19,00 Bună seara, Arad!; 19,30 Viața spirituală; 20,00 Radio Cocktail; 21,30 Ora de fotbal

RADIO PRO FM (92,1 MHz)

3,00 - 7,00 MUZICĂ ; 7,00 - 10,00 TOATĂ LUMEA PRO FM - cu Cristian Pavel; 10,00 - 11,00 AUTOSHOW - cu Vlad Craioveanu; 11,00 - 14,00 CheFACI ÎN WEEKEND - cu Vali Bărbulescu; 14,00 - 17,00 HEAT PRO FM - cu Mihai Gurci; 17,00 - 18,00 TONOMATUL PRO FM - cu Cristi Dicianu; 19,00 - 21,00 252.26.42 - cu Călin Gheorghe; 21,00 - 23,00 TOP 30 AIRPLAY PRO FM - cu Cristi Schnebli - rel.; 23,00 - 24,00 DEEP BEATS - cu DJ Slick; 22,00 - 24,00 GAITELE DE LA MIEZUL NOPȚII - cu Viorel Gaită

RADIO TIMIȘOARA

6,00 Radioprogramul săptămânii; 8,00 Universul credinței; 8,30 Armonii corale; 9,00 Uniți sub tricolor; 10,00 Pop matineu; 11,00 Actualități, muzică, sport; 12,00 Duminica la prânz; 13,00 Emisiune în lb. germană; 14,00 Emisiune în lb. maghiară; 15,00 Emisiune în lb. sârbă; 16,00 Emisiune în lb. bulgară; 16,30 Emisiune în lb. cehă; 17,00 Emisiune în lb. slovacă; 18,00 Astra Română; 19,00 Radiojurnal; 19,15 Jazz Reflex; 20,05 Călătorie în lumea poveștilor; 20,15 Vă place opera?; 21,00 Curierul de seară. Știri: 6.00, 7.55; 10.00; 11.00; 12.55, 18.00, 20.00, 21.00, 21.55.
Radio Jurnal: 7.00; 19.00.

RADIO SEBIȘ

6,00 Week-end matinal
8,00 Viața spirituală
9,00 Cafeneaua duminicală
11,00 Show 21
12,00 Cu cărțile pe dos - talk-show
14,00 Duminica împreună
15,00 Astăzi te sărbătorim - muzică populară și dedicații muzicale
16,00 Top 21
18,00 Superstar week-end
19,00 La mulți ani! - dedicații muzicale
20,00 Cutia Pandorei
0,00 Insomnii

TV INTERNAȚIONAL

21,30 S-a întâmplat... azi
21,35 Revista revistelor
21,40 Destinația Româ-nia
22,00 Jurnal * Meteo
22,20 No Comment
22,25 Viața spirituală
22,55 Somnul cu amintiri
23,25 Clipa de poezie. Nichita Stănescu
23,25 Clipa de poezie
23,30 Fotbal: Divizia A: **Dinamo București-Ceahlăul Piatra-Neamț**

ATOMIC TV

7,00 Selector
11,00 Cybernet
11,30 Atomic Café - rel.
12,00 Reactor
12,30 Vot - rel.
13,30 Hai Hui
14,00 Interactiv
16,00 Selector
18,30 Atomix cu Dinu - rel.
21,30 Selector
22,30 Album show
23,30 Insomnia

CURATĂ NEBUNIE

După două reprize de prelungiri

CSU ISA PITEȘTI - WEST PETROM ARAD 81-82 (32-29, 64-64, 73-73)

● Ce n-a văzut baschetul românesc ● „Petroliști" în extaz ● Dramatism extrem și lacrimi de fericire ● Victorie memorabilă, în ciuda arbitrajului tendențios ● Eroul „Tito" Muntean ● Se poate și astăzi! ● Titlul s-a apropiat de Arad

În vacarm și ambianță electrizantă, baschetbaliștii arădeni au reușit să producă, aseară, **minunea**. Ei au demonstrat că merită titlul de campioni naționali. Trecând peste toate piedicile întâlnite, băieții noștri au depășit o echipă considerată drept favorită a finalei. Meciul a debutat nervos, cu emoții de ambele părți. Miza a influențat evoluția echipelor, care au ratat destul de mult. Gazdele vor conduce cu 9-2 (min. 5), revenirea „petroliștilor" fiind urmată de o nouă desprindere piteșteană (11-10, min. 9, 21-11, min. 12). După 27-16 (min. 16), West Petromul „urcă" la 27-25 (min. 19), deznodământul rămânând deschis. La revenirea de la cabine, elevii lui Dragan Petricevic reduc, treptat, din handicap. Egalarea survine în min. 27, la situația de 44-44. Din acest moment, arădenii trec la timonă și conduc pe tabelă, ajungându-se la 60-64 (min. 38). Din păcate, arbitrul Costel Dumitrache împinge echipa locală spre egalare, deciziile sale fiind tendențioase. Burlacu, Apostol și Kmezic sunt descalificați, președintele Puf trimis în tribună pentru proteste, iar Aradul oprit în atac, de două ori, pe final. Se intră astfel în prelungiri, unde tensiunea crește la maxim. Marjanovic înscrie două „libere", este din nou egalitate și... încă o repriză! Incredibil, Marjanovic acumulează, la rândul lui, cinci greșeli personale. Cu rezervele pe teren, dând dovadă de o forță de mobilizare extraordinară, West Petrom izbutește imposibilul. În pofida arbitrajului, a presiunii spectatorilor piteșteni, în număr de 1.500, „Tito" Muntean marchează coșul victoriei. Acum, chiar că nu se mai poate întâmpla nimic. Și vine răbufnirea bucuriei, fanii arădeni „explodând" și sărbătorind un triumf rar, de o frumusețe aparte. Felicitări tuturor protagoniștilor!

CSU ISA Pitești: Tomic 22, Zindovic 5, Iarosevic 2, Scobai 18, Căprărescu 2, Popa 16 (1x3), Sere 16.

B.C. West Petrom Arad: Vereș 10, Marjanovic 24 (3x3), Szijarto 9, Kmezic 16 (1x3), Apostol 7, Burlacu 14, Muntean 2, Spătar, Nikolic, Ifrim.

Au arbitrat bucureștenii: Costel Dumitrache (foarte slab) și Bogdan Bădilă (satisfăcător).

Al doilea joc se dispută **astăzi, la ora 12,00**. „Petroliștii" au ocazia unei noi victorii, prin care titlul de campioană ar ajunge foarte aproape de „curtea" Aradului. La mai mare, băieți!

De la trimisul nostru special,
ADRIAN HĂRȚĂU

Foto: ȘT. MATEIAȘ

Jucătorii arădeni trăiesc un vis. Au învins Piteștiul la el acasă

DERBY-UL SUFERINȚEI POATE DA „SENTINȚA" PENTRU ... JUDEȚ

Etapa cu numărul 27 în seria a IV-a a Diviziei C programează duminică dimineața pe stadionul din Micălaca, derby-ul arădean al suferinței între F.C. Telecom și Universitatea „Vasile Goldiș". Este un joc de „care pe care", situația celor două formații în clasament nefiind prea roză, ci din contră ... Înainte de a afla stările de spirit ale celor două divizionare „C" arădene, cu doar 48 de ore înaintea „bătăliei pentru supraviețuire", să mai spunem că jocul de duminică va începe la *ORA 11,00* și va fi condus de o brigadă de arbitri formată din: Mihai Nan - centru; Cornel Fântână (ambii din Turda) și Doru Moldovan (Câmpia Turzii) - asistenți. *OBSERVATOR FRF* va fi dl. Valentin Titorov din Baia de Aramă, iar prețul biletului de meci va fi de 10.000 lei.

▼ „NOI SUNTEM ÎN «HORĂ», EI SUNT RETROGRADAȚI"

Pe antrenorul lui F.C. Telecom, Mihai Țârlea l-am abordat înaintea antrenamentului de ieri dimineață, la care au participat toți componenții lotului. Deși a pierdut în „intermediara" de la Petrila (scor 1-2), „principalul" Țârlea e bucuros că nu s-a întors acasă cu jucători accidentați. Ba, mai mult, noua achiziție din mini-mercato, portarul Sandu, s-a remarcat, apărând trei lovituri de la 11 m.

„Pentru noi nu există decât varianta victoriei. Situația din clasament e puțin diferită. Noi suntem în «horă», pe când ei sunt retrogradați. Un posibil insucces al nostru, ar schimba lucrurile, Doamne ferește. Mă bucur că toată lumea e aptă de joc" - a spus dl. Țârlea. Aflată pe locul 13, cu -6 „la adevăr", echipa „telefonistă" e obligată să câștige acest derby arădean. În privința recompenselor unui succes, antrenorul Țârlea ne-a declarat: **„Este un meci normal de campionat, dar există posibilitatea suplimentării primei de victorie, cu puține minute înaintea jocului, dacă conducerea clubului consideră necesar acest lucru".**

O formație probabilă a Telecomului ar arăta astfel: Sandu-Pupăză, Szelleky, Grad, Barna, Muntean - Oprescu, Arman, Corinda - N. Mitu, Volocaru.

▼ „ECHIPA MEA ÎȘI VA JUCA ULTIMA ȘANSĂ"

Cine ar fi crezut la finele turului că studenții arădeni vor ajunge într-o situație atât de disperată? Zece puncte pierdute pe teren propriu în acest retur i-a aruncat pe „universitarii" arădeni în „mocirla" retrogradării. Vinovați pentru acest recul incredibil sunt toți, începând de la conducere - care nu a asigurat un cantonament de iarnă corespunzător - și până la jucători - care au tratat unele jocuri cu superficialitate și au dat dovadă de multă indisciplină. În mini-mercato echipa s-a întărit, dar, din păcate, în ultima etapă, nu a reușit decât un egal pe teren propriu, lucru ce le-a îngreunat și mai mult situația în clasament. Nici schimbarea conducerii tehnice nu a adus suflul așteptat. Și, totuși, noul antrenor Adrian Lucaci nu dezarmează. Ca un veritabil luptător, el ne-a declarat: **„Echipa mea își va juca ultima șansă. Lumea consideră că ne luptăm cu morile de vânt, dar există șanse să ne salvăm de la retrogradare. Pentru asta, trebuie să facem primul pas cu Telecomul. Toți spun că ar fi o mare surpriză să învingem în Micălaca. Eu spun însă că marea surpriză este, că de la „0" la adevăr la sfârșitul turului, echipa e acum la „-10" la adevăr. Mai avem o șansă, e drept mică, dar eu cred în ea, altfel nu acceptam postul de antrenor. Doar nu eram nebun să mă apuc de o treabă, fără a crede în salvare."**

Deși nu are accidentați ori suspendați, Adi Lucaci nu este încă decis în privința formulei de start. Vom încerca noi un „11": Alexoaie-Oprean, Zamă, Chirilă, Suciu, Chetronie, Sziller, Cuedan, Folea, Blăniță (Hada), Toderaș.

DANIEL SCRIDON

Arbitrul Roșu - amenințat cu cuțitul

În această săptămână Comisia de Disciplină din cadrul A. J. F. Arad a „transpirat" mai mult ca în alte dăți, pentru că ultima etapă în fotbalul județean a fost marcată de unele evenimente grave, depășind orice imaginație și care impuneau sancțiuni pe măsură.

Derby-ul seriei C a Campionatului Județean „Promoție" dintre Dinamo Sebiș și Cetate Dezna (scor 0-1) s-a încheiat „în sânge", jucători și spectatori răzbunându-se crunt pe brigada de arbitri (Roșu-Țandără-Forton), care a făcut „greșeala" să conducă corect ostilitățile în teren. În urma acestor evenimente „centralul" Eugen Roșu a reținut carnetele de legitimare ale jucătorilor Gheorghe Marchiș și Dorel Bumb. Nu pentru mult timp însă, pentru că Bumb, avându-l ca șofer pe tatăl său, a oprit mașina arbitrilor după Bârsa, unde sub amenințarea cuțitului a obligat delegația ajefistă să înapoieze carnetele cu pricina, după care au demarat în trombă spre Sebiș. Ce mai, jaf la drumul mare...

Întâmplările, luate parcă dintr-un film western, nu au putut rămâne fără repercusiuni. Pe lângă faptul că agresorul va fi citat probabil în instanță, acesta va rămâne în afara terenului de fotbal timp de un an de zile, iar colegii săi, Florentin Bortiș și Gheorghe Marchiș, care și-au făcut dreptate singuri, vor fi suspendați timp de opt etape. Nici clubul din Sebiș nu a scăpat de „bagheta" regulamentului, Dinamo fiind penalizată cu 2 puncte în clasament (n.a. - de ce?), 500.000 lei și ridicarea dreptului de a organiza meciuri pe terenul „Crișana", două etape.

Săptămâna neagră a fotbalului județean a continuat și pe alte terenuri, agresiuni, injurii, amenințări și alte cele neputând scăpa nesancționate. Așadar, au fost puși la colț: Sorin Zapota (Armonia Ineu) - 4 etape, Vasile Silion (Arkit) - 4 etape, Sorin Văcaru (Arkit) - 6 etape, Adrian Topor (Cruceni) - 8 etape.

Greșelile în aplicarea regulamentului au fost plătite scump și de „fluierașii" arădeni, care vor fi reținuți de la delegări, după cum urmează: Paul Zau, Bujorel Dănilă, Ernest Pager - câte două etape, pentru ca întreaga brigadă de arbitri - E. Roșu, N. Forton, S. Pantiș - ce a oficiat la partida Comera-CPL, să fie pusă la „naftalină" tot pentru două runde.

CĂLIN MNERIE

LUMEA VITEZEI PE PATRU ROȚI

● A mai rămas o singură zi până la cea de-a treia cursă a sezonului 2000 al Formulei 1. Bolizii Marelui Circ vor lua duminică startul pe circuitul de la Imola în Marele Premiu al statului San Marino. Dar până să vorbim despre acest circuit să vedem ce s-a mai întâmplat în ultimele două săptămâni în lumea cailor putere ai Formulei 1.

● După ce a fost descalificat la sfârșitul Marelui Premiu al Braziliei și după ce i-a fost respins și apelul, scoțianul David Coulthard (McLaren) este extrem de pesimist în privința șanselor echipei sale în actualul sezon, declarând că jocurile sunt făcute pentru Ferrari. ● De descalificarea lui Coulthard a profitat debutantul Jenson Button de la Williams care prin promovarea pe locul 6 devine cel mai tânăr pilot din Formula 1 care obține un punct în clasament. ● Britanicul culege de altfel numai laude, managerul echipei sale, Gerhard Berger declarând că nu l-ar schimba cu nici un alt pilot. ● Revenit în Formula 1 prin cumpărarea echipei Benetton, Flavio Briatore dorește modificări în componența echipei pentru sezonul viitor. Astfel, Briatore îl dorește ca prim pilot pe fostul campion mondial, canadianul Jacques Villeneuve, dorit însă de McLaren. ● Oricum, Villeneuve nu își vede viitorul la actuala sa echipă, BAR Honda, unde, după spusele sale, lucrurile nu merg prea bine.

Duminică, începând cu ora 15,00, în transmisie directă pe PRO TV, se va disputa Marele Premiu al statului San Marino. Gazda acestei curse va fi celebrul circuit „Enzo e Dino Ferrari" - Imola, în lungime de 4,943 km. Se vor parcurge 62 de tururi pe o distanță totală de 306,229 km. Câștigătorul cursei de anul trecut a fost germanul Michael Schumacher, actualul lider al clasamentului piloților. Datorită dorinței de revanșă a celor de la McLaren se anunță o cursă extrem de pasionantă și tensionată.

DACIAN TODUȚA

Baschet feminin

B.C. ICIM Arad - „U" Cluj-Napoca 74-46 (42-23)

Ieri, la Sala Sporturilor „Victoria" din Arad, a avut loc primul joc din „dubla" amicală dintre BC ICIM Arad și „U" Cluj-Napoca. Ambele echipe pregătesc astfel începerea play-off-ului, care va avea loc săptămâna viitoare, campioanele arădene urmând a întâlni pe Fartec Brașov. Meciul s-a încheiat cu scorul de 74-46 în favoarea ICIM-ului. La pauză: 42-23.

Pentru Arad au marcat: Nastor (18), Stoenescu (7), Mandache (10), Drăguș (3), Grecu (7), Iaroska (16), Sandu (2), Tretyak (4) și Matei (7). **A mai jucat**: Faur. **Antrenor**: G. Mandache.

Au arbitrat: Gh. Stan și I. Julean din Arad.

ALINA BUTACI

TRANSFERURI ÎN FOTBALUL JUDEȚEAN

DIN DIVIZIA A ÎN „PROMOȚIE"

Începutul acestei săptămâni a fost dedicat ultimelor „tranzacții" de jucători din sezonul 1999-2000, lucru pentru care am reținut pentru cititorii ziarului nostru mișcările „de trupe" petrecute la nivelul fotbalului județean:

Nume	Pleacă	Vine
Cosmin Neagu	Petrolul Ploiești	Progresul Pecica
Cristian Lazău	F.C. UTA (juniori)	Motorul Astra
Cătălin Miclea	„U" Arad	Comera
Lucian Iftimie	„U" Arad	Motorul Astra
Dan Cuedan,	Motorul Astra	„U" Arad
Dorel Toderaș	Motorul Astra	„U" Arad
Avram Butunoiu	Inter Arad	Gloria
Marcel Mărculescu	Banatul Timișoara	Romvest
Remus Dolha	Motorul Astra	A.S. Vladimirescu
Gheorghe Gabor	Victoria Avram Iancu	Crișul Ch. Criș
Călin Tomoiu	Flacăra Maglavit	I.C.R.T.I.
Dacian Tuef	Motorul Astra	Tricoul Roșu
Sorin Suciu	C.P.L.	„U" Arad
Adrian Șerban	F.C. Ineu	Crișana Sebiș
Cristian Man	Tricoul Roșu	Motorul Astra
Dacian Trif	Șoimii Lipova	Motorul Astra
Mihai Petcuț	Păulișana Păuliș	„U" Sebiș
Ciprian Mateiaș	Romvest	Șoimii Lipova
Cristian Sabău	Semlecana Macea	Înainte Sânmartin
Rafael Dulcean	Lunca Teuz	F.C. Ineu
Leonard Tămaș	Hălmagiu	I.C.R.T.I.

Galata - la un pas de marea finală

Joi seară, s-a disputat manșa tur a semifinalelor Cupei UEFA, ediția 1999-2000. Evoluând pe teren propriu, formația turcă, Galatasaray Istanbul, cu românii Hagi și Gică Popescu în formula de start, a reușit să învingă cu 2-0 teamul englez Leeds United, având astfel prima șansă la calificarea în marea finală. În celălalt meci, „tunarii" de la Arsenal Londra au trecut la limită (1-0) de echipa franceză, Lens, returul de peste două săptămâni din „Hexagon", anunțându-se unul „de foc".

C. M.

C.P.L. Arad - Romvest Arad 0-3 (f.j.)

Ieri după-masă, la Stadionul „C.P.L." din cartierul Grădiște, aproximativ 50 de spectatori s-au adunat pentru a vedea un joc între „lemnari" și copiii lui Feri Tisza. A lipsit însă, ciudat, domnul doctor și, conform regulamentului, oaspeții au câștigat la masa verde.

Antrenorii celor două echipe au trimis la încălzire următoarele garnituri: **C.P.L.**: Ieremiaș - Drida, Maghici, Neacșu, Pocei - Strugariu, Bocșa, Sule, Brandais - Nescovici, Nini. **Antrenor**: Adi Lucaci. **Romvest**: Potoreț - Dudan, Malița, Radu, Șerb - Roșu, Nădăban, Tisza, Fritea - Vezan, Fedor. **Antrenor**: Feri Tisza.

Arbitri: E. Cristea - M. Toderici jr. - C. Ciocan.

Observator A.J.F.: N. Ardelean.

*** Gurile rele spuneau ceva despre un nou tip de „blat", mult mai aristocrat. Să fie așa, oare?**

LUCIAN DĂNILĂ

OCEANELE PLANETEI S-AU ÎNCĂLZIT

Oceanele s-au încălzit evident în cursul ultimilor ani, o evoluție care poate avea consecințe grave în ceea ce privește clima planetei, se arată într-un studiu apărut în revista Science și citat de AFP.

Acesta este primul studiu privind evoluția pe termen lung a oceanelor (Pacific, Atlantic, Indian) și demosntrează că între anii 1948 și 1996, apa aflată între suprafață și adîncimea de 3000 de metri s-a încălzit cu 0,06 grade Celsius. Cea mai mare creștere a avut loc, după cum era de așteptat, în straturile superioare, între suprafață și adîncimea de 300 de metri.

Potrivit cercetătorilor de la Administrația Națională a Oceanelor și Atmosferei (NOAA), temperaturile au rămas stabile în anii '50, au scăzut în anii '70, pentru a crește mult în anii '80 și a atinge un nivel record de încălzire în anii '90. În fiecare ocean au avut loc schimbări substanțiale de temperatură la adîncimi mult mai mari decît s-ar fi așteptat cercetătorii.

Oceanele Pacific și Atlantic au început să se încălzească în anii '50, iar oceanul Indian în anii '60. De altfel, maniera asemănătoare în care au evoluat temperaturile în oceanele Pacific și Indian demonstrează că este vorba de același fenomen în ambele cazuri. Potrivit specialiștilor, se pare că este vorba de o combinație a variațiilor naturale cu factori generați de acțiunea omului, printre care producția de gaz, cu efectul de seră. Cercetătorii estimează că este posibil ca încălzirea apelor să fie un indicator precoce al încălzirii suprafeței terestre și a aerului, cu mai mult de un deceniu în avans.

PĂPUȘĂ-SOLDAT

Compania americană Hasbro, producătoare de jucării, va lansa în curînd pe piață o păpușă-soldat G.I. Joe, cu chipul fostului președinte american John F. Kennedy, transmite AFP.

Figurina face parte dintr-o serie specială, care cuprinde soldați-personalități istorice celebre: generalul George Patton, președintele Theodore Roosevelt sau generalul Colin Powell.

Potrivit reprezentantului companiei Hasbro, "G.I. Joe Kennedy va folosi un cuțit pentru a tăia nuci de cocos ca să introducă în ele mesaje, pentru că exact așa a procedat fostul președinte american pentru a fi salvat după ce nava sa a fost scufundată de japonezi, în timpul celui de-al doilea război mondial".

De asemenea, el a mai precizat că figurinele G.I. Joe au evoluat de-a lungul anilor, devenind mai degrabă piese de colecție pentru adulți decît jucării pentru copii.

Fundația Kenndy, care administrează biblioteca ce cuprinde arhivele fostului președinte asasinat la Dallas, și-a dat acordul în ceea ce privește acest proiect. Un reprezentant al fundației a declarat că Hasbro a făcut "o donație generoasă bibliotecii", dar nu a precizat suma. El a spus că membrii fundației sînt "încîntați că cei mici vor afla în acest fel de eroismul de care a dat dovadă președintele Kennedy în timpul celui de-al doilea război mondial".

Figurina în ținută de luptă va fi comercializată către sfîrșitul anului, la un preț de aproximativ 30 de dolari. Un alt model, cu ținuta de gală a soldaților din marină, se află în pregătire.

FAPT DIVERS

Superbebeluș

O femeie din Argentina a născut, miercuri, un băiețel de 7,150 kilograme, cu înălțimea de 56 de centimetri, au anunțat medicii din San Nicolas care au asistat la naștere, transmite AFP.

Mama, Liliana Masa, de 37 de ani, a născut prin cezariană. În cursul sarcinii ea s-a îngrășat cu 50 de kilograme, ajungînd de la 80 la 130. În familia ei există mai multe cazuri de diabet.

Băiețelul, botezat Luciano, este al cincilea copil al Lilianei. Medicii spun că el este perfect sănătos.

Colecție de piese erotice antice la Napoli

O colecție de piese erotice antice din regiunea Pompei va fi expusă în "cabinetul secret" al muzeului de arheologie din Napoli, care va fi redeschis publicului la începutul lunii aprilie, transmite AFP.

Colecția ilustrează moravurile epocii romane, cînd sexualitatea și senzualitatea erau trăite fără pudoare, la vedere. Colecția cuprinde, printre altele, fresce erotice care decorau "camerele dedicate plăcerii", care existau în cele mai multe case, sau reproduceri ale organelor sexuale masculine de diverse dimensiuni, care erau plasate la intrarea în casă, pentru că se considera că aduc noroc. De asemenea, sînt expuse numeroase vase, statui și mozaicuri, care formează "un fantastic kamasutra", după cum au declarat reprezentanții muzeului.

Această colecție, denumită "cabinetul secret" al muzeului din Napoli, a fost ascunsă de public de mai multe ori. În 1819, regele Francisc I a stabilit că ea nu va putea fi accesibilă decît "unor persoane care au trecut de floarea vîrstei și cu o moralitate recunoscută". Cabinetul a fost redeschis după intrarea lui Garibaldi în Napoli, în 1860, dar administrația de Savoia l-a reînchis, decizie păstrată și de regimul nazist. După o scurtă perioadă cînd a putut fi vizitată, colecția a fost din nou ascunsă, pentru lucrări de restaurare, în 1967. De atunci, ea nu a mai fost accesibilă publicului. Din aprilie, ea va putea fi vizitată de oricine, inclusiv de minori.

Tony Blair citește Coranul

Premierul britanic Tony Blair, anglican practicant, a mărturisit că este mîndru că are două traduceri din Coran și că citește deseori texte despre islam, transmite AFP.

Premierul britanic a vorbit despre aceste lucruri în cadrul unui interviu acordat revistei lunare Muslims News, care apare la Londra. Tony Blair a mai adăugat că citește și din Coran și îl interesează foarte mult.

Prim-ministrul britanic este anglican, dar atitudinea lui deschisă față de religie este cunoscută. El merge deseori cu soția sa, Cherie, care este catolică, la misa duminicală.

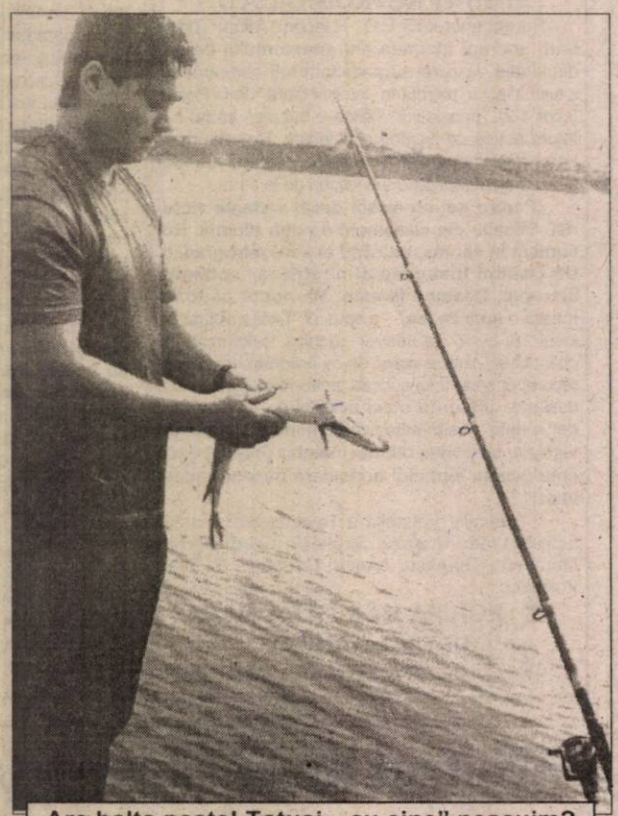

Are balta pește! Totuși, „cu cine" pescuim?

FOTO: V. MUSCA

„Smith and Wesson" sau o parte din folclorul american al armelor de foc

Fabricantul de arme Smith and Wesson, care a încheiat recent un acord fără precedent cu administrația Clinton, joacă un rol important în folclorul american privitor la armele de foc.

Revolverele Smith and Wesson au fost folosite mai întîi în războiul de Secesiune, apoi în cel împotriva indienilor și în cele două conflagrații mondiale. Majoritatea armelor celebre de mare calibru, cum ar fi Magnum, ies din atelierele Smith and Wesson.

Compania a fost fondată în 1852, la Norwich, în statul Connecticut, pe coasta estică a Statelor Unite, de către Horace Smith et Daniel Wesson. Cei doi au inventat un tip de revolver cu care puteai trage mai repede decît cu orice armă din epocă.

În timpul războiului de Secesiune (1861-1865), cererea de arme a devenit atît de mare, încît uzina a trebuit să-și oprească pentru moment toate celelalte comenzi, la mijlocul anului 1862.

La sfîrșitul anilor 1860, firma s-a dezvoltat și în Europa. În cadrul unei expoziții de arme la Paris, în 1867, marele duce Alexandru al Rusiei a cumpărat pistolete pentru el și ajutoarele lui. Curînd, revolverele Smith au început să se vîndă în toată Europa, dar cele mai multe au fost comandate de guvernul rus.

El au fost foarte întrebuințate și în războiul împotriva triburilor indiene de la sfîrșitul secolului al XIX-lea.

În 1914, firma a semnat un contract important cu guvernul britanic dar vindea arme și armatei americane. Cînd SUA a intrat în război, în 1941, Smith and Wesson s-a orientat spre producția de masă.

Astăzi compania este unul dintre primii opt cei mai importanți fabricanți de arme americani, alături de Browning și Colt.

Și rechinii pot suferi de cancer

Cancerul poate apărea și la rechini, deși este destul de răspîndită părerea că acești pești sînt imuni în fața maladiei secolului, au concluzionat, miercuri, cercetătorii participanți la Săn Francisco, la o conferință științifică dedicată cancerului, relatează AFP.

La rechini și la alți pești asemănători lor au fost identificate peste 40 de tumori ale cartilagiului, au arătat cercetătorii de la Universitatea Johns Hopkins din Baltimore.

"Oamenii îi masacrează pe rechini și iau pilule sintetizate din cartilagiile lor din cauza unor idei eronate, nesusținute de studii serioase", a subliniat unul dintre autorii cercetării, dr. Gary Ostrander. "Ideea că unele animale nu pot face cancer nu li se pare acceptabilă cercetătorilor care lucrează în domeniu", a adăugat el.

Potrivit doctorului Ostrander, mitul invulnerabilității rechinilor în fața cancerului se datorează faptului că ei trăiesc departe de oameni, ceea ce reduce expunerea lor la substanțe poluante. Credința în virtuțile terapeutice ale cartilagiului de rechin "dă false speranțe pacienților disperați și suprimă din ecosistem un prădător important, ceea ce ar putea provoca perturbări semnificative", a încheiat el.

LUMEA CELEBRITĂȚILOR

Jason Priestley fostul licean din serialul "Beverly Hills, 90210" a fost condamnat la cinci zile de închisoare pentru că a condus beat și a provocat un accident de automobil. Jason s-ar fi putut alege chiar cu trei ani de închisoare, dar în loc de aceasta el va efectua trei ani de muncă în folosul comunității și va fi nevoit să urmeze un program de tratament contra consumului de alcool și de droguri.

Nimic n-o poate împiedica pe **Kate Moss** să se distreze. Fotomodelul, care a părăsit de curînd un spital unde a urmat un tratament pentru vindecarea infecției de rinichi de care suferea, a fost văzută petrecînd veselă într-un bar londonez. Și nu numai că se simțea bine, dar gurile rele au spus că tînăra a băut fără rețineri numeroase pahare cu alcool. Este posibil ca tratamentul de recuperare să conțină și o asemenea etapă!

După ce **Angelina Jolie** a cîștigat un Golden Globe pentru rolul Gia pe care l-a întrepretat anul trecut, ea a plonjat îmbrăcată într-o piscină a unui hotel din Beverly Hills, la două noaptea. Cînd a venit vorba să candideze și la Oscar pentru prestația din "Girl Interrupted", ea a fost întrebată dacă va repeta mișcarea de anul trecut. "Probabil că nu, dar fixez de mult clădirea Auditorium-ului pe care îmi imaginez că mă cocoț îmbrăcată în rochia de seară. Cred totuși că o să fac ceva ciudat și de această dată". La ceremonia de decernare a premiilor Oscar, Angelina a declarat că tunsoarea ei bizară nu ține doar de modă, ci este coafura pe care este nevoită să o poarte pentru o peliculă care se filmează în Mexic.

PE FAȚĂ

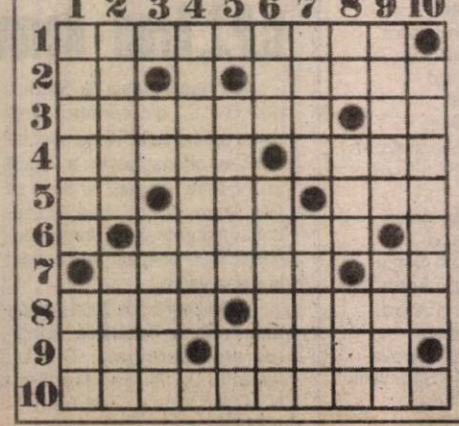

Orizontal: 1. Roșit la față de prea multă acreală (pl.). 2. Cel mai bun din casă! - Corigentă la estetică. 3. Spusă cu vorbe - În plină gală! 4. Pus să aleagă - Apar dis-de-dimineață. 5. Mai pe urmă! - De tot hazul - Încet... la pescuit. 6. Umblă cu șmecherii (fem. pl.). 7. E ceva de groază - Uns în Moldova. 8. Curată hoție - Curățată fierbinte (pl.). 9. Pus la înmulțit - Una singură. 10. Aprobată în final de parlament.

Vertical: 1. Supus chinurilor iadului - Organ de stat. 2. Fără greutate încadrați la ușă - Umplută cu paie. 3. În șir nesfârșit! - Vin botezat. 4. Face copii în mod oficial. 5. Sunt de râs - Stuf retezat la cap! 6. Dat cu alb prin păr - Aproapele nostru (pl.). 7. Mâncare de... galbeni - Autor de copii (dim.). 8. Stă pe sol - Coleg de talie mijlocie! - Jucat pe centru! 9. Strânși pe picior - Închis la ușă. 10. Făcută cu calm.

TOPMODELELE - NIȘTE MONȘTRI EGOIȘTI ȘI AROGANȚI

Motivul romantic al opoziției dintre aspectul fizic și calitățile sufletești pare să revină în forță, însă nu în literatura sfîrșitului de mileniu, ci în lumea străucitoare a defilărilor de modă.

În ultimul său interviu, John Casablancas, unul dintre fondatorii celei mai mari dintre agențiile de modele - "Elite" - le acuză pe frumoasele podiumurilor că sînt "niște monștri egoiști și aroganți".

"Fetele sînt extrem de arogante, te tratează de parcă ai fi un servitor. În afară de Linda Evangelista, nici una dintre ele nu mi-a mulțumit vreodată pentru că am adus-o în top. Voi părăsi o afacere pe care am ajuns s-o detest: staruri insuportabile, răsfățate, aducătoare de necazuri, nepregătite pentru succes și înconjurate de idioți și de lichele", afirmă Casablancas, printre ale cărui cliente s-au numărat Cindy Crawford, Claudia Schiffer, Iman și Naomi Campbell.

Furia impresarului pare să se îndrepte în mod special către aceasta din urmă, pe care o cataloghează drept "odioasă". "În fiecare noapte ieșea în oraș, cu cîte patru rochii în poșetă, pe care le schimba în limuzină, în vreme ce se îndrepta către vreo petrecere. Nu dormea niciodată. Numai Dumnezeu știe ce făcea ca să fie în formă", declară Casablancas, care nu le iartă, însă, nici pe celelalte dive.

În opinia sa, Gisele Bund-chen este "un monstru egoist și lacom, lipsit de orice urmă de recunoștință" iar Heidi Klum - "un cîrnat nemțesc fără talent". "În doi ani de zile am transformat-o într-un star, cu o avere de 3 milioane de dolari. Însă tocmai după ce i-am negociat un contract fabulos cu «Victoria's Secret» și-a schimbat, în cel mai stupid mod, agentul, fără să-și dea seama că actele fuseseră semnate. De atunci, nici n-a mai făcut nimic", declară Casablancas despre Klum.

Atacurile la adresa lui Naomi Campbell n-au rămas însă fără ecou. William Bose, purtătorul de cuvînt al supermodelului, a dat o contrareplică în care arată că nu numai aceasta a avut de cîștigat de pe urma colaborării cu "Elite": "Cînd Naomi a lucrat pentru el era extrem de tînără, așa că e destul de urît din partea lui Casablancas să o atace în acest fel. E trist că face astfel de afirmații, ținînd cont de tot ceea ce el însuși a realizat pe parcursul carierei în industria modei..."

UMOR

◆ Într-un regiment de parașutiști se face instructajul noilor recruți:

– Când avionul atinge o înălțime suficientă, veți auzi comanda „Go!" și de-abia atunci săriți. Apoi numărați până la cinci și trageți de mânerul parașutei.

– Dar dacă nu se deschide?

– Dacă nu se deschide, nu-i nici o problemă. Mergeți la magazie și o schimbați.

◆ Unui orb i s-a dat o bucată de șvaiter. După ce a pipăit-o îndelung, orbul a izbucnit în lacrimi și a spus:

– Doamne, de mult n-am mai citit o poveste atât de tristă!

◆ La banchetul anual al veteranilor de război, doi bătrânei discută:

– Mai ții minte bromura pe care ne-o puneau în ceai pe front?

– Da, cum să nu.

– Să știi că la mine a început să-și facă efectul...

◆ – Cum se diferențiază un elvețian sărac de unul bogat?

– Elvețianul sărac își conduce singur Mercedesul.

◆ Un scoțian îl surprinde pe prietenul său cumpărându-și un pieptene nou.

– La cel vechi mi s-a rupt un dinte, explică acesta, vizibil jenat.

– Ce risipă! Pentru un dinte rupt să dai banii pe un pieptene nou! - exclamă scoțianul.

– Da, da' era ultimul...

◆ – Nu vă osteniți să mă conduceți până la ușă!

– Nu este nici o osteneală, din contră, e o adevărată plăcere!...

◆ – Ospătar, fii bun și închide ușa, că altfel îmi ia curentul friptura din farfurie!

◆ – Tu ești, iubito?

– Da, dar cine e la telefon?

◆ Un elev se uită nedumerit la însemnarea făcută de profesor pe teza lui.

– Domnule profesor, ce ați notat aici? Nu reușesc să vă deslușesc scrisul.

– Nimic deosebit, doar că trebuie să scrii mai citeț!

◆ O tânără mamă se scoală noaptea, la scâncetele micuțului.

– Dragul meu, trebuie să mă duc să schimb copilul.

– Bine, dragă, dar fii atentă și ia unul mai puțin plângăcios, răspunde somnoros tatăl.

S.C. SALUBRITATE S.A. ARAD

ANUNȚĂ:

DERATIZAREA PLATFORMELOR GOSPODĂREȘTI

Începând cu data de 10.04.2000 se repetă acțiunea de deratizare a platformelor gospodărești (zonă containere) din municipiul Arad.

Perioada de desfășurare: 10.04.2000 - 30.04.2000.

Zonele deratizate vor fi semnalate corespunzător prin afișe avertizoare.

Avertizăm populația asupra pericolului de otrăvire pentru animale domestice (câini, pisici, păsări).

S.C. Salubritate SA Arad își declină orice responsabilitate pentru eventualele accidente.

Vă mulțumim pentru înțelegere.

S.C. Salubritate SA Arad, prin serviciul Deratizare, Dezinsecție, Dezinfecție își oferă serviciile pentru persoane fizice, agenți economici, asociații de locatari.

Informații la telefon 280724.

S.C. BELSIRIM IMPORT EXPORT S.A.

Vinde către populație și agenți economici, cu plata în cereale din recolta 2000, sămânță porumb, floarea soarelui și erbicide.

Se poate garanta plata și cu terenul agricol.

Informații la sediul nostru din Arad, str. Câmpul Liniștii nr. 11 sau la telefon 284.125.

(2967432)

EST TRANS CONSTRUCT

Angajează pe bază de garanții

● GESTIONARĂ

Condiții: - vârsta maximă 30 ani
- aspect fizic plăcut
- studii minime - liceul
- cunoașterea limbi maghiare sau germane prezintă avantaj
- program de lucru flexibil

Relații la sediul firmei din Micălaca, Cal. Radnei nr. 262 de luni până joi, între orele 15,00-17,00.

(1287538)

D'art str. Mărășești nr. 5, telefon 280858

Dacă nu ești conectat încă la **INTERNET**, să știi că aproape **1000** de arădeni ți-au luat-o deja înainte.

Nu e frumos să rămâi în urmă.

Vino repede la **D'art** și fă-te cu un abonament !

Ai 60 de linii digitale dial-up cu viteză de transmisie de 56 kbps !

Ai o lună abonament gratuit !

PUBLICAȚIE DE VÂNZARE

CIRCUMSCRIPȚIA FISCALĂ ȘI TREZORERIA INEU
ANUL 2000, LUNA APRILIE, ZIUA 19

În temeiul articolului 55 din O.G. 11/1996, privind executarea creanțelor bugetare, se face cunoscut prin prezenta, că în ziua de 19 aprilie 2000, orele 11,00, în localitatea Ineu, str. Republicii nr. 16, se vor vinde la licitație publică bunuri mobile aparținând debitorului S.C. AGROINDUSTRIALA S.A. INEU (prese de balotat, grape stelare, pluguri P2, grape cu colți, generator acetilenă, grup electrogen, cultivatoare, pompe transversale, Mig 6, rezervoare de 10.000 l, 20.000 l, bazine de soluție, mașini de stropit, calculatoare, tractoare A-1800, culegător știuleți, echipament de recoltat KLASS, mașini de recoltat sfeclă).

Lista bunurilor mobile scoase la licitație se poate consulta la sediul CIRCUMSCRIPȚIEI FISCALE INEU. Licitația se va repeta în fiecare zi de miercuri, până la vânzarea bunurilor.

Relații se pot obține la sediul Circumscripției Fiscale Ineu, str. Republicii nr. 16, telefon 511.553, între orele 8-16.

ȘEF CIRCUMSCRIPȚIE FISCALĂ INEU
CEAN MARIANA
(Ag. Ineu 0347485)

PUBLICAȚIE DE VÂNZARE

CIRCUMSCRIPȚIA FISCALĂ ȘI TREZORERIA INEU
ANUL 2000, LUNA APRILIE, ZIUA 20

În temeiul articolului 55 din O.G. 11/1996, privind executarea creanțelor bugetare, se face cunoscut prin prezenta, că în ziua de 20 aprilie 2000, orele 11,00, în localitatea Ineu, str. Republicii nr. 16 se vor vinde la licitație publică următoarele bunuri mobile aparținând debitorului S.C. Ienopolis Coo SRL:

Denumirea bunului mobil	Prețul de la care se pornește licitația
(fără TVA)	
1. Triploc 5 fire RIMOLDI	9.000.000 lei
2. Cheita SINGER	8.500.000 lei
3. Mașină PFAFF cu 2 ace	10.000.000 lei
4: Butonieră JUKI	8.000.000 lei
5. Generator aburi cu 2 călcătoare	12.000.000 lei
6. Acrotermă	3.000.000 lei
7. Mașină PFAFF cu 2 ace - 2 buc.	8.000.000 lei/buc.
8. Mașină de cusut nasturi	4.000.000 lei
9: Mașină de cusut JUKI - 5 buc.	8.300.000 lei/buc.

Licitația se va repeta în fiecare zi de joi, până la vânzarea bunurilor.

Relații suplimentare se pot obține la Circumscripția Fiscală și Trezoreria Ineu, str. Republicii nr. 16, telefon 057/511.553.

ȘEF CIRCUMSCRIPȚIE FISCALĂ INEU
CEAN MARIANA
(Agenția Ineu)

CONSILIUL DE ADMINISTRAȚIE
al SC AGROMEC MICALACA SA ARAD

convoacă Adunarea Generală Ordinară a Acționarilor pe data de 14.04.2000, ora 16,00, la sediul societății, cu următoarea

ORDINE DE ZI

1. Aprobarea raportului de gestiune al Consiliului de Administrație și al Raportului Comisiei de Cenzori.
2. Aprobarea bilanțului contabil, a contului de profit și pierderi și repartizarea profitului pentru 1999.
3. Aprobarea bugetului de venituri și cheltuieli pentru anul 2000.
4. Aprobarea programului de investiții pentru anul 2000.
5. Completarea comisiei de cenzori.

În cazul în care Adunarea Generală Ordinară nu va fi statutară, următoarea convocare se face pe data de 24.04.2000, ora 16,00, la sediul societății.

Consiliul de Administrație
(2967433)

HÂRTIE AMBALAJ

Vindem

HÂRTIE AMBALAJ

pentru împachetat produse alimentare și nealimentare

TELEFON: 094-853847

AGENȚII DE PUBLICITATE

ZIARUL „ADEVĂRUL“ ARAD ARE DESCHISE URMĂTOARELE AGENȚII DE PUBLICITATE

SEBIȘ
Primăria orașului Sebiș
- agent publicitar
Ciolea Mirela
- program 8,00 - 15,00
- Telefon 420.303

LIPOVA
S.C. ELCOTRANS S.R.L. Lipova
Str. Bălcescu Nr. 16,
Telefon 561.426 sau
Fax 563.091
- program 7,30-15,30

INEU
Primăria orașului Ineu
- agent publicitar
Carmen Țole
- program 8,00 - 15,00
- Telefon 092-846765

NADLAC
„GYURIAN”
- str. Griviței Nr.58
- agent publicitar
Gyurian Bohuslav
- Telefon 474.580

CHIȘINEU CRIȘ
Primăria orașului Chișineu Criș
- agent publicitar
Mihaela Brândaș
- program 8,00 - 15,00
tel. 520098

PECICA
DACODA - A.F. DUMICI Nr. 251
- agent publicitar
Dumici Dănuț
- program 8,00 - 20,00
- Telefon 468.745

SÂNTANA
Bibliotecă
- agent publicitar
Alexandru Victoria
- program:
8,00 - 15,00
telefon: 462471

GURAHONȚ
Primăria orașului Gurahonț
- agent publicitar
Alexandru Herlău
- program: 8,00 - 15,00

PÂNCOTA
Cofetăria „ELIDOR“,
Str. T. Vladimirescu, nr. 34
- agent publicitar
Cristina Mihăicuța
- program: 8,00 - 15,00
- Telefon: 466.213

CURTICI
Str. Vasile Goldiș nr. 1
(Magazinul HOBBYLAND)
- program: 9,00 - 18,00

SAVÂRȘIN
Magazinul alimentar Mixt „Hans auto”,
Str. A. Iancu Nr. 411
- Telefon: 557.339

CERMEI
Primăria Cermei
- agent publicitar
Florica Nagy

ȘOMOȘCHEȘ
- agent publicitar înv.
Ioan Nagy
- Telefon: 511.860

ȘIRIA
Asociația Agricolă Ioan Slavici
sau la domiciliul d-nei **Bot Adriana**, din Șiria nr. 516
- agent publicitar
Bot Adriana
- Telefon 531.084

Anunțurile se primesc în regim de urgență și pot să apară în ziarul „ADEVĂRUL” de a doua zi. Informații - telefon 280904.

VÂNZĂRI APARTAMENTE O CAMERĂ

Vând garsonieră, confort I, zona Miorița, toate îmbunătățirile, nou, preț 7.500 DM. Telefon 092.989.103. (8895)

Vând garsonieră confort I, Confecții, etaj III. Telefon 094.556.873. (9024)

Vând garsonieră cf. I, bl. 17, Confecții. Telefon 251796, după ora 17. (9097)

Vând garsonieră cf. I, îmbunătățită, zona Confecții. Telefon 221954. (9091)

Vând garsonieră cf. I, zona Confecții, îmbunătățită. Telefon 468645. (9237)

Vând garsonieră confort I, Vlaicu, Agroalimentara, bloc Z 15. Telefon 234964. (9856)

Vând garsonieră, îmbunătățită, cameră, hol, baie, preț acceptabil, negociabil, Vlaicu. Telefon 237048. (8992)

Vând apartament o cameră, zona Confecții, preț negociabil. Telefon 259313. (9887)

Vând garsonieră cf. I, bl. 226, et. I, preț 10.000 DM, negociabil. Telefon 094 251 032. (9878)

Vând apartament una cameră, la parter, faianțat și gresiat, bl. X37, 9.500 DM. Informații telefon 235653, 289482. (9898)

Vând garsonieră cf. I, et. I, str. Poetului, 9.500 DM. Telefon 270497. (9921)

Vând garsonieră, zonă centrală, str. Bușteni. Informații telefon 092 615 082. (9432)

Vând garsonieră cf. III, îmbunătățită, preț rezonabil. Telefon 243962. (9446)

Vând garsonieră cf. I, str. Abatorului nr. 17. Telefon 095.608.435. (9473)

VÂNZĂRI APARTAMENTE DOUA CAMERE

Vând apartament 2 camere, confortabil, zona BCR, preț negociabil. Telefon 238812. (9007)

Vând apartament 2 camere, Micălaca, îmbunătățit și contorizat, preț 13.500 DM, negociabil. Telefon 261866, după ora 18. (9062)

Vând urgent apartament 2 camere, et. III, mobilat, Aradul Nou. Telefon 057-288973, 094 963 362. (9082)

Vând apartament 2 camere, central, str. Vârful cu Dor nr. 14, ap. 4, parter înalt, antreu, bucătărie, baie, cămară alimente, 2 balcoane și pivniță, suprafața 76,30 mp. Telefon 465285, seara, orele 19-20. (9346)

Vând (schimb cu apartament 3 camere), apartament 2 camere, decomandat, Vlaicu. Telefon 241841. (9875)

Vând apartament 2 camere, str. Abrud, bl. 157, sc. B, ap. 3, Micălaca, după ora 18. (9885)

Vând apartament 2 camere, parchet, gresie, faianță, bl. 539, 14.000 DM. Telefon 279777, după ora 18. (9901)

Vând apartament 2 camere, îmbunătățiri multiple, 6 Vânători, preț convenabil. Telefon 256878, 464764. (9428)

Vând urgent apartament 2 camere, decomandate, 70 mp, Micălaca 300, 14.000 DM, negociabil. Telefon 219190, 094 828 934. (9443)

VÂNZĂRI APARTAMENTE TREI CAMERE

Vând apartament 3 camere decomandate, îmbunătățit, etaj II, Vlaicu, 16.500 DM negociabil. Telefon 243568. (9905)

Vând apartament 3 camere, etaj 3, Alfa. Telefon 277083. (8926)

Vând apartament 3 camere + garaj, Micălaca 100. Telefon 221333. (9294)

Vând apartament 3 camere, etaj II, Micălaca. Telefon 092.126.860; 259938. (9358)

Vând apartament 3 camere, semidecomandat, Vlaicu, Piața Agroalimentară, bloc Z, etaj 1/4. Telefon 240690; 274561. (7058)

Vând apartament în asociație, 3 camere, suprafața 185 mp, zona Romanilor. Telefon 210740. (9153)

Vând apartament 3 camere, îmbunătățit, 97 mp, Alfa, 16.500 DM negociabil. Telefon 258801. (8984)

Vând apartament Samantha, 3 camere, coborâtor, zona Polivalentă. Telefon 237197. (8928)

Ocazie! apartament 3 camere, geamuri termopan, stil occidental, preț 20.500 DM, Vlaicu. Telefon 247726; 092 411 276. (9198)

Vând apartament 3 camere, et. II, Aurel Vlaicu. Telefon 243417. (9846)

Vând Samantha coborâtor, 3 camere, et. 3/2, zona Răsăritului, amenajat, contorizat, 43.000 DM, negociabil. Telefon 285504. (9896)

Vând apartament 3 camere, decomandate, et. II, garaj, Micălaca 6/4. Telefon 092 857 550. (9895)

Vând apartament 3 camere, etaj II, garaj, str. Spitalului. Telefon 092 567 095, 251839. (9377)

Vând apartament 3 camere, decomandate, parter înalt, central, lângă Policlinica Laser Systen, ideal pentru cabinete, firme sau locuință. Telefon 257455. (9436)

Vând apartament 3 camere, modernizat, bl. 303. Telefon 267041. (9484)

VÂNZĂRI APARTAMENTE 4-5-6 CAMERE

Vând (închiriez) apartament ultracentral, 4 camere, 220 mp. Telefon 095.628.720. (7746)

Vând apartament 5 camere, Polivalentă, et. I, cu vedere Malul Mureșului. Telefon 092.621.405; 092.469.563. (8888)

Vând apartament 4 camere, mansardat, Maiakovski, stil occidental. Telefon 251397. (9081)

Vând convenabil apartament 4 camere, zona Gării. Telefon 223552. (9278)

Vând apartament 4 camere, Vlaicu, bl. Z26, et. 8/8, 120 mp. Telefon 281479, 251438. (9437)

VÂNZĂRI CASE

Vând casă mare D+P+E+M, excelent birouri, depozit en-gros, fundații etc. toate utilitățile. Telefon 092.207.518, preț la vedere. (9491)

Vând casă nouă parter + mansardă, Subcetate, toate utilitățile, 85.000 DM negociabil. Telefon 092.226.346. (8991)

Vând casă veche, cu grădină mare, posibilitate apă, gaz, canalizare, în Chișineu Criș, str. Cânepii nr. 4. Telefon 520321, 240494. (9351)

Vând vilă nouă cu etaj, zona Romanilor, str. Occident, 85.000 $. Telefon 092.344.705. (9010)

Vând casă cu etaj în orașul Bihorkeresztes, 5 km de vama Borș, compus din 2 dormitoare, 2 băi, living room, cameră pentru oaspeți, bucătărie, garaj, telefon, încălzire pe gaz, curte mare, intrare mare pe 2 străzi. Asigur drept de ședere permanentă în Ungaria. Telefon 092.622.767. (f. 1420114)

Vând casă, localitatea Vladimirescu, str. Cloșca nr. 38, județul Arad. (8887)

OCAZIE! Vând CASĂ CU SPAȚIU COMERCIAL, central, curte comună, preț negociabil. Telefon 282203. (9037)

Vând casă mare, grădină mare, negociabil, localitatea Fântânele nr. 319. Informații la nr. 398. (9013)

Vând casă, grădină cu căpșuni, preț convenabil. Telefon 094 181 861. (9122)

Vând casă, centru, 38.000 DM, negociabil. Telefon 094.837.193. (9192)

Vând casă cu 2 apartamente, zona Școlii, Ucecom. Telefon 211683. (9248)

Vând casă cu grădină în Vărșand, pe șoseaua principală, 5.000 DM. Telefon 530193. (8238)

Vând vilă deosebită, Grădiște. Telefon 094 577 971. (9298)

Vând casă 5 camere + dependințe, 1.000 mp, Pârneava. Telefon 270789. (9284)

Vând casă 2 camere, str. Titan, Mureșel, 900 mp. Telefon 221333. (9294)

Vând casă mare, frumoasă, 4 camere, dependințe, str. L. Rebreanu nr. 47. Telefon 250866. (8922)

Vând casă cu grădină în Curtici. Telefon 465285 seara, orele 19-20. (9346)

Vând urgent casă str. Nicolae Oncu, nr. 12, preț 30.000 DM negociabil. Telefon 257124 sau 231522. (9355)

Vând casă 4 camere, grădină mare 1.345 mp, Zimandu-Nou, nr. 81. Telefon 224322. (9372)

Vând casă 4 camere canalizare, apă, grădină, 720 mp, Grădiște. Telefon 224322. (9372)

Vând casă 3 camere, baie, bucătărie, hol, încălzire centrală proprie, 2 garaje. Telefon 221882. (9093)

Vând casă în Curtici, suprafața 2.700 mp, cu intrare la strada principală, preț 20.000 DM negociabil. Telefon 092.621.725; 270439, seara. (8989)

Vând casă, grădină, dependințe, canalizare, gaz, zona Spitalului Județean. Telefon 094 777 270. (9227)

Vând casă ultracentral: parter-privatizat, etaj- apartament mare. Telefon 234862. (9883)

Vând casă, localitatea Pecica, 3 camere, hol, 2 curți, anexe, cablu, apă, 8.800 DM, negociabil. Telefon 093 448 522. (9888)

Vând casă în Păncota, str. Crișan nr. 34/B, bucătărie, o cameră, coridor, grădină mare cu țevi pentru udat, fântână, curte mare. Infomații telefon 466409. (3036947)

Vând (schimb) vilă parter + etaj, în București, Foișorul de Foc, foarte central, cu casă, apartament Arad, eventual variante cu diferență (București), pretabil firmă. Telefon 057-285772 Arad; 01-2233632, București. (9307)

Vând casă în Pecica, preț negociabil. Telefon 468983. (9314)

Vând casă mică (schimb) cu apartament bloc 2 camere, poate să fie și de RALLA (Recons). Informații telefon 211591. (9439)

Vând casă mare în Curtici, central, locuibilă 2 familii. Telefon 464197. (3231549)

Vând sau schimb casă nouă, parțial finisată, grădină mare, apă, canalizare, posibil gaz, aproape șoseaua națională, Chișineu Criș, str. Dragoș Vodă nr. 2, cu apartament în Chișineu Criș, Arad, Timișoara + diferență. Telefon 057-521186. (0347128)

Vând casă 3 nivele, central, singur în curte, intrare auto, piscină, gaz, 5 camere, dependințe, 74.000 DM, negociabil, variante. Telefon 222373. (9457)

Vând casă, modernizată, în Frumușeni nr. 442. Telefon 267041. (9484)

VÂNZĂRI SPAȚII

Vând spațiu central, 40 mp, prestări servicii, birouri, comerț. Telefon 093.253.651. (9345)

Vând gheretă utilată, profil carne, vad foarte bun, Piața Miorița. Telefon 285987; 257994. (9199)

Vând gheretă în Piața Fortuna (gheretа nr. 10), vizibilă zilnic. (9137)

Vând magazin alimentar cu firmă, vad comercial bun, str. C. Brâncuși nr. 63. Informații telefon 269069 sau 244707. (9157)

Vând (închiriez) spații comerciale: 2 magazine 35 mp fiecare; 1 hală faianțată, 100 mp, zona Vlaicu. Telefon 092 621 961. (9333)

Vând (închiriez) spațiu comercial pe Strandul Neptun, terasa „Ursus", lângă barul „Verde". Telefon 094.205.838; 287970. (9361)

Vând SPAȚIU COMERCIAL 62 mp, parter, bl. Z26 (A. Vlaicu). Telefon 093 438 784.(9165)

Vând (schimb) spațiu ultracentral, în curte, 165 mp. Telefon 094 478 575, 276898. (9857)

VÂNZĂRI TERENURI

Vând 600 mp teren, apă, gaz, canal, Micălaca. Telefon 262619. (9041)

Vând teren intravilan cu casă pentru demolare, 1500 mp, situat pe colț la ieșire din Arad, spre Hipodrom, str. Cîmpeanu nr. 6-8. Telefon 094.608.032 sau 289522. (9270)

Vând loc de casă 1.000 mp, zonă neinundabilă, localitatea Arad-Gai, posibilitate apă, curent, gaz, telefon, cablu TV, preț convenabil. Telefon 094 950 844. (9449)

VÂNZĂRI AUTO

Vând MERCEDES camion 809, cu oblon hidraulic; MERCEDES 250 DIESEL, cu climă și toate extrasele; GOLF GTI. Telefon 412156, 094 577 846. (9450)

Nu-ți mai fă griji, CAUCIUCURILE de care ai nevoie, sunt la mine, IEFTINE și BUNE, toate dimensiunile, cu garanție, aduse din GERMANIA. Telefon 259339; 094.706.321. (7752)

Vând autodubă Iveco 3,5 tone. Telefon 093.253.651. (9345)

Vând motoare BMW 524 TD; Opel Kadett 1,6 D; Renault 19, 21, 25; Mitsubishi 1,8 TD; Ford 1,6 D, 1,8 D, 2,3 D; Seat D; Ford Tranzit 2,5 D; diverse piese schimb. Telefon 466530; 094.872.611. (9499)

Vând Ford Tranzit 8+1 locuri, pe motorină, numere noi. Telefon 275394. (8919)

Vând Peugeot 504 Autoutilitară, motor 2,3 Diesel, an 1985, negociabil. Telefon 092.251.535. (8940)

Vând Renault Rapid, motor 1,6 Diesel (autoturism), an 1986, stare excepțională; negociabil. Telefon 092.251.535. (8940)

Vând Peugeot 405 TD, Combi. Telefon 276419. (9298)

Vând Dacia 1310, 900 DM, negociabil. Informații telefon 278236. (9327)

Vând ARO 240 Diesel, sau schimb cu auto mic, negociabil. Telefon 057 - 460088. (9851)

Vând Tico, an fabricație 1998. Telefon 280065, orele 8-17. (9863)

Vând Renault Nevada Diesel, 6.300 DM, negociabil, motor 1721, stare funcționare, 400 DM, negociabil. Telefon 095.624.002. (9257)

Vând Jeep Toyota RAV-4, din 1995, 1998 cmc, înmatriculat. Telefon 092.532.521; 514162. (9249)

Vând Opel Vectra, 1991, înmatriculat. Telefon 249484. (9175)

Vând Lancia Prisma TD pentru piese plus talon. Telefon 278091, după ora 16. (9175)

Vând tractor U-650, stare bună, an 1991, înmatriculat, preț 55 milioane lei, negociabil. Telefon 535203. (9177)

Vând (schimb cu garsonieră zona Mioriței) Dacia papuc, 2 locuri, albă, carosată din 1999, bord CN, Telefon 276695, după ora 20. (9283)

Vând Dacia 1995, stare excepțională, bord CN, trapă, spoilere, vișiniu metalizat. Telefon 276695, seara, după ora 20. (9283)

Vând rulotă turistică, 2.000 DM. Telefon 273433. (9170)

Vând Audi 100, din 81, benzină, preț 1.700 DM, negociabil + 2 Dacii. Informații telefon 278277. (9326)

Vând Moskvici 408, stare foarte bună, motor nou cu CIV + talon. Telefon 285645. (9876)

Vând ARO 243, an 1997, 2,3 TD, cutie 5 trepte, servodirecție. Telefon 094 700 372. (9917)

De vânzare autocar Karosa, 44 locuri, an fabricație 1990. Telefon 092 520 459 sau 270877. (9913)

Vând Ford Fiesta 1,6i, 1990, înmatriculat persoană fizică și Fiat Ducato camionetă, 1,5 t, înmatriculată non-profit. Telefon 092 972 089, 265556. (9909)

Vând tractor U650 cu motor 70 CP și plug nemțesc, prețuri negociabile. Informații telefon 532010, după ora 18. (9907)

Vând tractor U650, disc, plug în stare de funcționare și motocicletă Mobra. Informații localitatea Gurba nr. 11. (0347487)

Vând tractoare U650 și 651 DT, stare perfectă de funcționare. Telefon 094 522 567, după ora 20 sau Răpsig nr. 237. (0347476)

Vând piese pentru Opel Vectra și Fiat Regata și Mitsubishi Lares Combi Diesel, neânmatriculat. Telefon 266155. (9849)

Vând Renault 21 benzină, an 1986. Telefon 092.600.332. (9864)

Vând Opel Kadett Caravan, 2+1 uși, an 1982, cu acte valabile, 450 DM sau dezmembrez. Telefon 465251. (3231550)

VÂNZĂRI PIESE AUTO

Magazinele CLIO&Co.

VÂND

PIESE AUTO IMPORT DIN STOC SAU LA COMANDĂ

Decupați anunțul și beneficiați de 10% reducere pentru piesele auto cumpărate

ARAD, Magazinele din:
- Calea A.Vlaicu, Bl. 6 ABC Telefon: 272525; 093333535
- Calea Victoriei, nr. 22 A/B Telefon: 254766; 093333525

VÂNZĂRI ELECTRO

Vând ieftin, VIDEOURI cu telecomandă, import occident. Telefon 259339; 094.706.321. (9498)

Vând TV stereo, color, 70 cm, tip nou, cu telecomandă, ieftin. Telefon 211491. (9056)

Vând TV color, 51 cm, cu telecomandă. Telefon 211491. (9056)

Vând TV color en-gros, en-detail; prețuri minime; garanție. Telefon 289456; 092.239.242. (9346)

Vând televizoare color, de plastic, telecomandă, teletext, diferite modele, negociabil. Telefon 264004. (9452)

Vând TV color, mașină spălat automată, cuptor microunde, garanție. Telefon 284604. (8899)

Vindem televizoare color stereo 50 modele, vizibile zilnic orele 10-19. Telefon 280260. (9339)

Vând TV color cu telecomandă, stereo, PHILIPS - 1.200.000 lei; GRUNDIG 2.000.000 lei; garanție. Telefon 259339; 094.706.321. (7752)

Vând LĂZI FRIGORIFICE; CONGELATOARE cu sertare; COMBINE FRIGORIFICE - 1.500.000 - 3.000.000 lei; FRIGIDERE 1.000.000 - 1.500.000 lei, mărci occidentale; garanție. Telefon 259339; 094.706.321. (7752)

Vând MAȘINI SPĂLAT automate ZANUSSI 1.500.000 lei, MIELE 3.000.000 lei; nemțești; garanție. Telefon 259339; 094.706.321. (7752)

Vând foarte ieftin RECEPTOARE INSTALAȚII SATELIT, complete. Telefon 094.915.385. (8253)

Vând mașini spălat automate (aproape noi); frigidere cu congelatoare (garanție 6 luni), prețuri fără concurență, între orele 9-16. Telefon 251392 (8865)

Vând CÂNTARE ELECTRONICE; CASE MARCAT FISCALE, omologate. Telefon 272727; 281188.

Vând TV color, preț 1.000.000 lei; garanție 6 luni. Telefon 244904, orele 9-17. (9027)

Vând TV color stereo, teletext, 1.500.000 lei; garanție 6 luni. Telefon 212005, orele 9-17. (9027)

Vând cuptor microunde Daewoo, televizor color Universum, 1997. Telefon 270518. (8900)

Vând mașini spălat automate, modele noi: Whirlpool, Hoover, Elin, Aeg, garanție. Telefon 270518. (8900)

Vând calculator Pentium I cu monitor, tastatură, mouse, CD ROM. Telefon 280260. (2967041)

Vând ASPIRATOARE GERMANE, la prețuri cuprinse între 40-60 DM. Informații telefon 094 168 044. (9049)

Vând: FRIGIDERE, CONGELATOARE, LĂZI FRIGORIFICE, garanție 1 an. Telefon 284857, 092 556 562. (9134)

Vând televizoare color, la cele mai mici prețuri. Telefon 057-287404. (9287)

Vând Laptop Compaq Presario performant cu licență, internet, instalat, după ora 18. Telefon 285474. (9359)

Vând mașină spălat vase, automată, cu 2 sertare (germană), preț informativ 200 DM negociabil. Informații telefon 467152. (3036949)

Vând combină muzicală Aiwa, nouă, digitală toată, 400 DM, negociabil. Telefon 279582. (9317)

Vând frigider Zil, stare perfectă, preț negociabil. Telefon 246618. (9840)

Vând urgent combină frigorifică Arctic, 230 lt, stare excelentă, preț avantajos. Telefon 095 611 243. (9910)

Vând televizor Daewoo, diagonala 51 cm, teletext, telecomandă, preț magazin 5.000.000 lei, preț cerut 3.500.000 lei, garanție 1 an. Telefon 254796. (9438)

Vând TV color, 1.000.000-2.000.000 lei, cu garanție. Telefon 219365. (9469)

VÂNZĂRI DIVERSE

Vând bibliotecă deosebită, lemn masiv, nouă, 8.500.000 lei. Telefon 095 615 673 sau 279200. (9308)

Vând FIER BETON 7.300 lei/kg. str. Independenței nr. 7, Bujac. Telefon 273785. (8840)

Vând SÂRMĂ NEAGRĂ și ZINCATĂ, PLASĂ RABITZ și CUIE CONSTRUCȚII, str. Vrabiei nr. 4. Telefon 289997. (9212)

Vând garaj ultracentral, str. T. Vladimirescu. Telefon 212698. (9201)

Vând MOBILIER MODERN nou, orice tip: BUCĂTĂRII de la 4.000.000 lei; SUFRAGERII de la 6.000.000 lei; DORMITOARE de la 7.000.000 lei; birouri, rafturi, pulturi etc. Telefon 256769; 092.239.242. (9346)

NOU! Vând BCA, 690.000 lei; CIMENT, VAR. Informații telefon 094 524 456 sau 054-211807. CALITATE GARANTATĂ. (f.14220083)

Vând sare la saci și bulgări. Telefon 059/144334; 094.169.671. (7946)

Vând boltari de zgură, de beton, pavele, borduri etc. Telefon 095.634.885. (8134)

Vând mobilier stil, persane manuale, garnitură hol, electronice, congelator Arctic 5 sertare. Telefon 223636. (9105)

(Continuare în pagina 15)

(Urmare din pagina 14)

Vând repatriere, mașină de cafea, restaurant. Telefon 462484. (8911)

Vând PARCHET fag USCAT (125.000 lei/mp); pervazuri. Telefon 235271; 094.555.338. (8969)

Vând haine second hand, en-gros, ieftin. Telefon 251722. (9281)

Vând mobilier modern pentru magazin. Telefon 270789. (9284)

Vând vitrină de expunere, model italian, stare foarte bună, 180 cm/ 70 cm și monedă veche (3 franci), din 1800. Zăbrani, telefon 310. (9331)

Vând termotekă Ocean 24 kw-32 kw, sigilată. Telefon 092.600.332. (9864)

Vând repatriere de Arad. Informații telefon 534133. (9859)

Vând SICRIE STEJAR, SCULPTATE, str. Turturicii, nr. 12, Grădiște. (8841)

Ocazie! Vând compresor Tehnovash, nou, 240 lt/ min, 550 DM. Telefon 250779. (9200)

Vând garaj, zona Polivalentă (cărămidă, instalație electrică), negociabil. Telefon 223165. (9144)

Vând pomi altoiți: cireși, caiși, peri, pruni, Cuvin, nr. 210. Telefon 461064, după ora 16. (9244)

Vând repatriere. Telefon 057-244064. (9325)

Vând aparat auditivi, mașină de spălat automată, mașină de cusut electrică. Telefon 216143. (9874)

Vând mobilier și frigider Arctic 40 lt, toate stare perfectă, la prețuri oferite de client. Telefon 094 478 575, 276898. (9857)

Vând casă mare, din cărămidă + anexe, grădină; mașină Alfa Romeo 33, 1994, neînmatriculat, str. Zărandului nr. 23, Sântana. Telefon 462731. (9912)

Vând telefoane celulare, TV color, cass cu CD, bibliotecă, măsuță, canapea plus, mochetă, țigle, 2,30 ha pământ arabil în Arad. Telefon 271122, 092 887 161. (9911)

Vând aparat Tec cu 3 brațe + 2 tuburi bioxid 15.000.000 lei; mașină spălat germană, uscat, călcat, 1.500 DM; cântar 200 kg, cu ecran, 2.500.000 lei. Închiriez cameră frig 6x6, temperatură minus 20 grade. Telefon 270919. (9897)

Vând HAINE, la kg, calitate bună, treninguri (solex + pantaloni). Telefon 280315. (9441)

Vând lambriuri, 40.000 lei/ mp, rochie mireasă, cherestea. Telefon 220427. (9444)

Vând garaj mare, nou, în Vlaicu, lângă Piața Agroalimentară. Telefon 256559. (9435)

Vând pui vii de carne, la 2 săptămâni. Telefon 276610. (9433)

Vând remorcă RM2 și presă de balotat pe sârmă. Telefon 520388. (0347129)

CUMPĂRĂRI DIVERSE

Cumpărăm PORCI GRAȘI, preț 15.000 lei/kg, localitatea MÎSCA, nr. 307. Telefon 057 - 531497; 094.774.649. (9853)

Cumpăr acțiuni: Feroneria, SIF Banat Crișana. Telefon 094 693 516. (7898)

CUMPĂRĂM CEREALE: (PORUMB, ORZ), plata la ridicare. Telefon 065-163885, între orele 7-15; 095 824 973. (f. 1420119)

Cumpărăm porumb boabe și știuleți, plata pe loc. Telefon 094 784 568. (9055)

Cumpăr bancnote și monezi vechi. Telefon 287626, 093 408 979. (9059)

Cumpăr: porumb, grâu, soia, orice cantitate, plata pe loc, prețuri negociabile. Telefon 092.887.025. (9255)

Cumpăr deșeu cupru (aramă). Oferte telefon 280811, luni-vineri, orele 9-18; sâmbătă orele 9-13. (9328)

Cumpăr acțiuni: Armopan, BAT, Aralia, Astoria, Feroneria, Lipomin, Remat, Victoria, Pâncotas, Metalimpex, Agromec Arad. Telefon 094 474 030. (9459)

Cumpăr grâu de panificație. Telefon 247429. (9453)

Cumpăr grâu, 2.300 lei/ kg. Telefon 094 764 623. (9453)

CERERI ȘI OFERTE DE SERVICII

„SIRCOM" SÂNLEANI, angajează SUDORI ELECTRICI CO2, vârsta maximă 35 ani. Telefon 217121; 092.315.686, orele 8-12. (9231)

ANGAJEZ VÂNZĂTOARE pentru magazin alimentar deschis non-stop. Telefon 247761. (9841)

SC ATLASSIB SRL, AGENȚIA ARAD, angajează AGENT TURISM. Condiții: studii minim liceul; posesor de permis de conducere, vechime minim 3 ani în activitate de birou, domiciliul în Arad și telefon. Relații Sibiu, telefon 069-231012 int 388 sau 057-251871. (9369)

Angajăm MĂCELAR calificat cu carte de muncă. Telefon 280876. (9442)

PRESTĂRI SERVICII

EXECUT la comandă, orice tip de MOBILIER, UȘI și FERESTRE, la prețuri negociabile. Telefon 224758. (9297)

ACHIZIȚIONEZ MELCI 30-36 mm, str. Grozăvești, nr. 3 (spatele Bisericii Ortodoxe Gai). (9356)

DIVERSE

CONSUMCOOP ȘICULA vinde la licitație publică, vineri, 5 mai 2000, ora 12, spații comericale: bufet și băcănie Șicula. Licitația se va repeta până la vânzare. Informații la sediul cooperativei, telefon 111, Șicula. (0347484)

SC AGROMEC PECICA convoacă ADUNAREA GENERALĂ A ACȚIONARILOR, miercuri, 12 aprilie 2000, ora 10, la sediul unității. În cazul neîntrunirii cvorumului, adunarea se ține în 14 aprilie, la ora 10, în același loc. (4873519)

JUDECĂTORIA GURAHONȚ vinde la licitație publică, în data de 13 aprilie 2000, ora 12, casă de locuit în satul Joia Mare, proprietatea SC CODRU ZĂRAND SRL. (4932834)

TURISM

NOU! MARI REDUCERI DE PREȚURI!

ATLASSIB

Călătorești cu autocarele noastre moderne, în EUROPA: GERMANIA, AUSTRIA, FRANȚA, ITALIA, SUEDIA (plecări zilnice), BELGIA, OLANDA, DANEMARCA, ANGLIA, FINLANDA, NORVEGIA, SPANIA, PORTUGALIA, UNGARIA, IUGOSLAVIA.

NOU! Reduceri suplimentare pentru: elevi, studenți, pensionari și grupuri. Bd. Revoluției nr. 35, telefon 251871, 252727; Autogară, telefon 270562. O poartă deschisă spre Europa! (c.)

SCHIMBURI

Schimb apartament ultramodern cu casă, auto, variante. Telefon 289918, 094 903 052. (9903)

Schimb apartament ultracentral, 2 camere mari, et. I, cf. I, cu apartament sau casă în Cluj Napoca. Telefon 251680 Arad. (9914)

CITAȚII

În vederea soluționării dosarului civil nr. 2344/ 2000 aflat pe rolul Judecătoriei Arad, cu termen la data de 10 mai 2000, sala 102, ora 8, privind pe petenții CURTUȚI DUMITRU și CURTUȚI FLOAREA având ca obiect constatarea drept de proprietate în baza uzucapiunii a terenului intravilan înscris în C.F. 2508 Curtici, situat în str. Daciei, localitatea Curtici, proprietar tabular fiind MOCZ PETER, MOCZ PAL, MOCZ ERZSEBET, MOT ANA, MOT PETRU, în baza art. 130 alin. 2 din Decret 115/ 1938, vă facem cunoscut că terțele persoane interesate se citează pentru opoziție în termen de o lună de la data publicării prezentei somații. (9894)

ÎNCHIRIERI

Închiriem SPAȚII COMERCIALE pentru magazine, depozite, producție, etc. Telefon 281060; 281036. (8796)

Ofer spre închiriere casă cu brutărie. Telefon 094.126.860 sau 259938. (9358)

Închiriez apartament 2 camere, mobilat, gaz, satelit, telefon, zona Mioriței, Micălaca. Telefon 267825. (9378)

Dau în chirie apartament 3 camere, mobilat, zona Vlaicu. Telefon 241966. (9018)

Ofer spre închiriere spațiu comercial, central. Telefon 234862. (9883)

Închiriez una cameră, decomandat, ultracentral. Telefon 253054, 094 478 129. (9915)

Primesc în gazdă 2 eleve sau 2 muncitori. Telefon 260627, după ora 16. (9892)

Ofer pentru închiriere casă, str. A. Șaguna nr. 228. (9383)

Închiriez urgent apartament 2 camere, plata anticipat. Telefon 464997. (3231548)

PIERDERI

Pierdut legitimație de călătorie eliberată de CTP Arad, pe numele Glodeanu Elena. O declar nulă. (9916)

Pierdut ștampilă rotundă, cu inscripția: Societatea Comercială EMMA COMIMPEX SRL ARAD-ROMÂNIA. O declar nulă. (9902)

Pierdut carnet șomaj eliberat de DMPS Arad, pe numele Stepan Ana. Îl declar nul. (9440)

Pierdut chitanțier fiscal seria 4305301-4305350, chitanțier seria 0755201-0755250, seria 6439951-644000, eliberate de SOCOM MUREȘUL LIPOVA. Le declar nule. (2967044)

Pierdut legitimație de călătorie, eliberată de CTP pe numele Boroș Irina. O delcar nulă. (9455)

† DECESE †

Soția Viorica Andra și fiul Eugen Andra cu familiile anunță decesul celui ce a fost

ANDRA AUREL,

din Ineu. Înmormântarea va avea loc azi, în localitatea Ineu, str. I. Slavici nr. 11A.

Cu adâncă durere anunțăm încetarea din viață a iubitei noastre mătuși și cumnate,

POPA BOGDANA,

în vârstă de 72 ani. Înmormântarea va avea loc duminică, 9 aprilie 2000, ora 14, de la adresa defunctei, din str. Bogdan Voievod nr. 92. Nu te vom uita niciodată! Nepoții: Costel și Liana, cumnata Terezia.

Cu adâncă durere anunțăm încetarea din viață a celui care a fost

CUREA IOAN,

în data de 6 aprilie 2000. Înmormântarea va avea loc azi, 8 aprilie 2000, ora 14, de la Capela Cimitirului din Micălaca. Familia îndoliată.

Cu adâncă durere în suflet anunțăm încetarea din viață a celui care a fost cel mai bun tată, soț, socru și bunic,

GULER MOISE,

în vârstă de 74 ani. Înmormântarea va avea loc azi, 8 aprilie 2000, ora 13, de la domiciliul din Galșa nr. 442. Familia îndoliată

Cu durere în suflet anunțăm încetarea din viață a iubitului nostru văr, unchi și prieten, general de corp de armată,

IOAN HORTOPAN.

Înmormântarea va avea loc azi, 8 aprilie 2000, ora 12, în București. Rude îndoliate, familia Hortopan Dumitru.

Îndurerata soție Florica, anunță decesul soțului

HOTĂRAN DUMITRU

născut în VĂRȘAND, în etate de 74 ani. Înmormântarea va avea loc, duminică, 9 aprilie, ora 13, de la domiciliul din str. Rahovei nr. 14, la Cimitirul Grădiște. Dumnezeu să-l ierte!

† SERVICII FUNERARE †

NON STOP (la orice oră) „RO-STYL COMPANY"

Firma noastră este PRODUCĂTOARE DE SICRIE, cu magazin în: ARAD, str. M. Eminescu nr. 4 (vizavi Cinema MUREȘUL), telefon 057-211929, 094 478 971. EFECTUĂM SERVICII: spălat, îmbrăcat, îmbălsămat și transport cu personal calificat. ASIGURĂM MINIM: 8 modele de SICRIE din LEMN MASIV (nu din PAL sau furnir); SICRIE CU MÂNERE și ȘURUB (nu se bat cuie), SICRIE LUX, 5 modele LENJERIE DECES (respete), LENJERIE DE LUX, cruci lemn și metal. ACCESORII: catafalc, steag, pro-soape, etc. INTERMEDIEM: fanfară, colaci, colivă, etc. FIIND PRODUCĂTORI, AVEȚI AVANTAJUL UNOR PREȚURI MINIME și POSIBILITATEA DE A PLĂTI ÎN RATE. Ofertă: sicriu stejar (cruce, respete) - 1.000.000 lei. (c.)

SC „NOSFERATUM" SRL, ARAD, str. Ghiba Birta nr. 26, telefon 270437; Non stop 094.554.874, NĂDLAC, str. 1 Decembrie, nr. 4, telefon 092.922.337.

NON - STOP
SERVICII FUNERARE COMPLETE.

SICRIE, RESPETE, CRUCI (prețuri de producător). ACCESORII: prosoape, batiste, panglică neagră, baticuri, mânere, lumânări, catafalc, șfesnice, steag de doliu. SERVICII: capelă, spălat, îmbălsămat, îmbrăcat, transport intern și internațional. Asigurăm colaci, colivă, coroane, jerbe, fotografii profesionale, fanfară, organizăm pomeni. OFERTA BRAD: sicriu brad, respete, cruce - 900.000 lei. Transportul sicriului la domiciliu este gratuit!!! Angajăm ȘOFER. (c. 44)

† CONDOLEANȚE †

Mulțumim tuturor celor care au fost alături de noi la greaua încercare pricinuită de pierderea scumpului nostru soț, tată, bunic și străbunic,

LEUCUȚA AUREL
din Vinga.

Soția și familiile: Huplea, Istoc, Cotuna, Redac și Stoica. (9447)

Suntem alături de familia MARIȘ în marea durere pricinuită de trecerea în neființă a mamei. Dumnezeu s-o odihnească în pace! Asociația de proprietari a blocului 510. (9472)

Nepoatele Silvia și Mărioara cu familiile sunt alături de tușa Florica, la decesul unchiului

HOTĂRAN DUMITRU.

Dumnezeu să-l ierte! (9490)

Cu durere mă despart de draga mea bunică,

FEREȘTEAN ANA.

Dumnezeu să o odihnească în pace! Nepoata îndoliată, Corina. (9474)

Cadrele PCTF Curtici sunt alături de domnul Caba Aurel în momentele grele pricinuite de moartea mamei sale și-i transmite sincere condoleanțe. (9476)

† COMEMORĂRI †

Azi, 8 aprilie, se împlinesc 5 ani de la plecarea în neființă a tatălui meu,

COTUNA GHEORGHE.

Dumnezeu să te odihnească în pace! Fiica Simona. (8924)

Se împlinesc 17 ani de când ne-a părăsit mult iubitul nostru frate și tată,

POPA IOAN.

Tinu Popa cu familia și Luminița fiica.

Odihnă veșnică celei ce a fost verișoara noastră

MIHAI ZOIȚA.

la împlinirea a 6 săptămâni de la deces. Familia Străuț. (9430)

O tristă aducere aminte la împlinirea unui an de la decesul celui care a fost soț, tată, frate iubitor,

SIMION ONAGA.

Parastasul se oficiază astăzi, la Biserica Micălaca Nouă, ora 12.30. Dumnezeu să te odihnească în pace! Familia. (9029)

Tristă și neuitată este ziua de 9 aprilie, când a plecat dintre noi, la numai 26 de ani, cel care a fost

COCAINA MIRCEA,

fiu și frate, lăsând în urma lui numai lacrimi și durere. O lacrimă și o floare pe tristul lui mormânt. Mami, tati și sora din Ungaria. (9129)

O lacrimă pe mormântul celei care a fost o minunată mamă și bunică,

SIDA ROZALIA,

trecută în neființă în urmă cu 20 ani. Dumnezeu s-o odihnească în pace! Familia prof. Sida Dumitru. (9131)

Pios omagiu, tristă amintire și neuitată va rămâne pentru noi ziua de 8 aprilie, când se împlinesc 6 luni de la trecerea la cele veșnice a celui ce a fost maestru al sportului la canotaj academic,

KURECSKA ȘTEFAN (CSORE).

Ai lăsat în urma ta numai lacrimi și durere. Bunul Dumnezeu să te aibă în pază și să te odihnești în pace! Soția Sanda, fiicele: Ștefania și Amelia. (9315)

Iubitul și în veci neuitatul nostru copil,

ANDRAȘ ȘTEFAN,

acum, când ar fi împlinit 26 de ani, flori multe și lacrimi fierbinți pe mormântul lui. Tati și tanti. (9837)

Cu durere în suflet anunțăm împlinirea a 6 săptămâni de la decesul iubitului nostru soț, tată și bunic,

SAS IOAN.

Parastasul va avea loc duminică, 9 aprilie 2000, la biserica din Piața Catedralei Arad. Familia îndurerată. (9904)

În 14 aprilie se împlinesc 3 ani de când ne-a părăsit scumpa noastră

BOAR IRINA,

născută NĂDLĂCAN. Slujba de pomenire, la Bisericuța Podgoria, azi, 8 aprilie, ora 12. Familia îndurerată Bodgan. (9906)

O clipă de aducere aminte la 3 ani de la trecerea în eternitate a celui care a fost soț, tată, socru și bunic,

DRĂGAN DIMITRIE.

Dumnezeu să-l odihnească! Familia. (9908)

Amintiri duioase, neuitaților noștri

IOAN și SAVETA VLAD,

la 7 ani de la trecerea în veșnicie și 6 săptămâni a lui

TEODOR VLAD.

„Ca un semn de neuitare/ Pe tristul vostru mormânt/ Cei dragi vă pun o floare/ Păstrându-vă în gând." Comemorarea în Pescari-Gurahonț, 9 aprilie 2000. Familia Vlad. (9918)

Astăzi, 8 aprilie, se împlinesc 3 ani de la trecerea în neființă a scumpului nostru soț și tată,

GÖNDÖR IOAN.

Tati, vei rămâne veșnic în inimile noastre! Soția Nuți și fiul Marius. (9429)

S-au scurs 6 luni de lacrimi și dor de la trista despărțire de cea care a fost

MLADIN VIORICA.

Dumnezeu să te odihnească în pace! Parastasul va avea loc azi, 8 aprilie, ora 11, la Biserica Ortodoxă Podgoria. Nu te voi uita niciodată! Soțul. (9434)

Se împlinesc 6 luni de când a plecat dintre noi pe un drum fără întoarcere, scumpa noastră mamă și soție,

POPAN ELENA.

Slujba de pomenire se va ține duminică, 9 aprilie, ora 12, la Mănăstirea Gai. Te vom plânge mereu, fiicele: Giorgiana, Carmen și soțul Virgil. (9455)

Îndurerate ne sunt zilele de când în urmă cu șase luni moartea nemiloasă te-a răpit de lângă noi, cel care ai fost fost

PANTEA GHEORGHE

din Chișineu Criș, la numai 48 de ani. Dumnezeu să te odihnească! Soția, părinții, copiii și nepotul. Slujba de pomenire în comuna natală Macea în 16 aprilie 2000. (0347127)

Un pios omagiu, neștearsă amintire la un an de la trecerea în eternitate, a celui care a fost

avocat pensionar
ȘERB VICHENTIE.

Slujba de pomenire va avea loc azi, 8 aprilie 2000, ora 12.30, la Cimitirul Pomenirea. Familia Șerb. (9465)

Se împlinește un an de la trecerea în neființă a bunului nostru tată, soț, bunic

ȘFURA PETRU.

Parastasul va avea loc, duminică, ora 12, Biserica UTA. Dumnezeu să-l odihnească în pace! Familia. (9494)

Se împlinesc 6 săptămâni de la decesul celui care a fost soț, tată, bunic

TUDOREL NELLU.

Parastasul, duminică, ora 12, Biserica UTA. Familia îndurerată. (9494)

● PRODUCE ȘI MONTEAZĂ TÂMPLĂRIE PVC ARMAT
● PROFILE TROCAL GERMANIA LUCRU NEMȚESC
● PRODUCE ȘI VINDE GEAM TERMOPAN

SATLINE

SALON DE EXPOZIȚIE:
ARAD, PIAȚA MIHAI VITEAZUL
BL. M 7, PARTER
TEL./FAX. 057/25 14 61; 094 50 72 11

Agricultori, intrați în lumea rentabilității!

LG Force Limagrain

Pasul înainte

Sămânță de porumb import Limagrain din grupele de precocitate FAO 170-800 (hibrizi pentru fiecare zonă de cultură în parte, care permit semănarea grâului în urma lor)

General manager HUGO MOSER

Distribuitori

Arad, Bihor, Timiș:	057/259.642 - S. C. Agro-ABEXIM s. r. l.
	094.478.628 - ing. Chirean Călin
	094.394.622 - Bedenes Lavinia
	094.568.818 - Sorinca Nicolae
	094.264.347 - ing. Candet Zenovia (Timiș)
	094.950-659 - ing. Otlăcan Cristian
Hunedoara, Alba:	054/215.038 - S. C. SEDECOM s. r. l.
	094.556.082 - ing. Popa Costel
	054/214.988 - S. C. SEDECOM s. r. l.
Sibiu:	069/216.766 - Ganea Ion
	069/222.828

(2967427)

De la CEC

Sucursala CEC Arad oferă clienților săi - persoana juridice - posibilitatea achiziționării de case de marcat printr-un credit pe termen scurt de până la 12 luni, prin S.C. IIRUC S.A., cu care s-a încheiat un Protocol.

În condiții deosebit de avantajoase, CEC oferă credite subvenționate de către stat pentru producătorii agricoli pentru achiziționarea din producția internă de tractoare, combine, mașini și utilaje agricole, instalații pentru irigat, animale de prăsilă precum și pentru construirea și amenajarea de spații pentru cazarea și creșterea animalelor, sere, solarii, înființări de plantații viticole nobile, pomicole, arbuști fructiferi. Dobânda suportată de către clienți este de 17,4% pe an.

De asemenea, pentru clienții - persoane fizice - Sucursala CEC Arad acordă credite pentru achiziționarea de microcentrale termice precum și pentru instalații de alimentare cu gaz pentru autoturisme.

(1420156)

FURAJARE EFICIENTĂ NUMAI CU ANIMIX CONCENTRATE Proteino-Vitamino-Minerale

PUNCTE DE DESFACERE
S.C. PRODAGRO BIAN S.R.L.
MAGAZINE ÎN JUD. ARAD

PRODUCĂTOR
VIPROMIN 2000 Salonta

DISTRIBUITOR
S.C. AGRO ZAR S.R.L.
Str. Crișului Nr. 67
SEBIȘ, Jud. Arad
Tel. 057 / 420.157; Mob. 092/ 468.178
DEPOZIT EN GROS

INEU, Str. Aradului, Nr. 6
NĂDLAC, Str. George Coșbuc, Nr. 15
LIPOVA, Str. Nicolae Bălcescu, Nr. 33
PECICA, Nr. 1070
CHIȘINEU CRIȘ, Str. Gării, Nr. 39
GURAHONȚ, Str. Iuliu Maniu, Nr. 47
BELIU, Nr. 36

TRIBUNALUL ARAD

PRIN INTERMEDIUL EXECUTORULUI JUDECĂTORESC

Organizează vânzarea la licitație publică a următoarelor imobile: imobil înscris în C.F. 11741 Arad - Micălaca, compus din apartamentele 33 și 34 (2 săli deservire, atelier, 2 degajamente, vestiar, grup sanitar - în suprafață de 165 mp) din blocul 329, scara A, și imobil înscris în C.F. 1609 al comunei Iratoș, constând în teren arător și construcții - fermă animale, proprietatea S.C. „Avi Floria Holding" S.A., în vederea satisfacerii creditorilor: Banca Comercială „Ion Țiriac" S.A., Sucursala Timișoara, S.C. „Agroindustriala" S.A. Șagu, S.C. „V.V. Miniș" S.A., S.C. „V.V. Drăgășani" S.A.

Licitația va avea loc în 19.04.2000, ora 13,00, la sediul Tribunalului Arad, camera 104, etaj II, cu prețul de strigare pentru apartamentele 33 și 34, în sumă de 414.847.826 lei, și pentru imobilul de la Iratoș, în sumă de 189.000.000 lei.

Informații suplimentare la Tribunalul Arad, camera 104, sau la Banca Comercială „Ion Țiriac" S.A., Sucursala Timișoara, tel. 200264; 293700.

(1420155)

SAMOS GROUP ORADEA

PRODUSE DE BALASTIERĂ

SC SAMOS PRODIMPEX SRL ORADEA,
Balastiera Episcopia Bihor

VINDE DIN STOC ȘI PRODUCȚIA CURENTĂ AGREGATE DE BALASTIERĂ *NATURALE ȘI CONCASATE*, sorturile 0-3; 3-7; 7-15; 15-30 mm.

Se asigură livrarea cu încărcare în auto și vagonabil pe C.F.R.

Informații suplimentare la telefon 059/446050 sau 092/526257.

(2967410)

S.C. „MODA-TIM" S.A.
TIMIȘOARA
firmă cu tradiție și renume în domeniul confecțiilor textile
Angajează
tineri ingineri confecționeri

Condiții:
- studii superioare de specialitate;
- dinamici, comunicativi, flexibili, capabili să preia într-un timp scurt responsabilități;
- cunoașterea limbii germane sau engleze reprezintă un avantaj.

Se oferă un pachet atractiv de beneficii.

Cei interesați vor depune un C.V. și o scrisoare de intenție la sediul firmei din Timișoara, str. C. Brediceanu nr. 10, tel. 056-199012 int. 120; Fax 056-190190.

(1420146)

S.C. AGRO-HOLDING S.A.
ARAD, str. Andrei Mureșanu nr. 9

SINGUR IMPORTATOR AUTORIZAT ÎN ROMÂNIA DE INSTITUTUL NOVI-SAD IUGOSLAVIA

VINDE

PORUMB SĂMÂNȚĂ NSSK 420
(porumb sârbesc)
PORUMB SĂMÂNȚĂ NSSK 375
(porumb sârbesc mai timpuriu)

Punct de desfacere:
SEDIUL UNITĂȚII, Str. Andrei Mureșanu nr. 9.

Porumbul este tratat cu fungicide.

Plata se poate face în numerar, ordin de plată sau cupoane agricole.
STOC LIMITAT.

INFORMAȚII LA TEL. 057/236244, 236348.

(2967270)

MOTOROLA
AGEXIMCO
MOTOROLA Distribuitor autorizat

- Statii radio emisie-receptie
- Sisteme de radiocomunicatii
- Proiectare retele si sisteme de radiocomunicatii
- Operator public de radiocomunicatii
- Service autorizat

Professional Radio
Professional Radio Contact & Control

Reprezentant Arad:
Tel.: 092-318730 / 057-257879

(c.b)

S.C. „MOBILA - TAPIȚERIE" SRL ZALĂU
Arad, Str. Ion Antonescu (Dobrogeanu Gherea) nr. 22
Vinde cu plata în rate fără dobândă

■ COLȚARE EXTENSIBILE PLUȘ
3.100.000-4.800.000 lei: mari-mijloci-mici

■ CANAPELE EXTENSIBILE PLUȘ
1.700.000-2.700.000 lei

■ FOTOLII EXTENSIBILE PLUȘ
1.000.000-1.500.000 lei

Orar zilnic 9-17; sâmbătă 9-13.
Telefon: 092734994.

(4508916)

JUDECĂTORIA ARAD

Vinde la licitație publică două case de locuit și un abator în localitatea Curtici str. Alba Iulia nr. 45 și 47.

Licitația va avea loc în data de 12.04.2000, ora 12,00, la sediul Judecătoriei Arad.

Informații tel. 462083; 462087.

(2967428)

ÎN ATENȚIA ACȚIONARILOR DE LA S.C. TRICOTAJE INEU S.A.

Vă informăm că distribuirea dividendelor se face numai la sediul societății. În următoarele luni vă rugăm să nu dați credibilitate unor persoane ce vă caută acasă pentru distribuirea lor din partea conducerii. Urmează a vă anunța cât de curând perioada de distribuire a dividendelor.

Consiliul de Administrație

(Ag. Ineu 0347486)

BANCA ROMÂNĂ PENTRU DEZVOLTARE
Vă oferă carduri bancare în lei și USD pentru persoane fizice și juridice
Telefon: 253280

ADEVĂRUL

COTIDIAN INDEPENDENT ARAD

Anul XII, nr. 2970

Luni, 10 aprilie 2000 ● 16 pagini ● 2500 lei ● e-mail: adevarul@arad.ro

BRAT Publicație auditată în semestrul I 1998. Tiraj mediu zilnic vândut: 35.948

WEST BANK
ARAD, B-dul Revoluției nr. 88
TELEFON: 284.888; FAX: 285.202
acordă dobânzi avantajoase la depozitele la termen ale persoanelor fizice (suma minimă 500,0 mii lei)
1 lună - 48%
2 luni - 49%
3 luni - 50%

DE CE VOR SĂ PLECE TINERII?

Un sondaj în rândul tinerilor arată că mai mult de două treimi dintre ei doresc să-și caute norocul în altă țară. Că sunt tineri fascinați de condițiile oferite în alte țări, pentru a se împlini în plan profesional, că unii dintre aceștia doresc să emigreze nu ne poate surprinde. De o sută de ani încoace românii (ardelenii, în primul rând) se arată atrași de America, de șansele oferite de această patrie a libertății fiecăruia dintre locuitorii ei. Surpinde însă proporția îngrijorătoare a celor ce vor să plece.

Întrebați de ce nu doresc să rămână în România, aceștia au invocat lipsa unor șanse reale de realizare, de împlinire. Un absolvent de liceu ori de facultate își va găsi cu mare greutate un loc de muncă.

Chiar și cei norocoși care au reușit să-și găsească o slujbă constată că primesc o leafă mizerabilă, adeseori mai mică de 50 dolari pe lună. După cum evoluează economia românească, salarii de 3-400 de dolari nu putem aștepta mai repede de 7-8 ani, când se presupune că vom adera la UE. Până atunci, tânărul de astăzi își va risipi energia, puterea și entuziasmul câștigând abia cât să supraviețuiască.

Ar fi totuși o soluție: punerea pe picioare a unei afaceri proprii. Cel puțin teoretic este posibil ca un tânăr să demareze propria lui afacere, s-o facă profitabilă, să câștige cât un salariat american. Să se realizeze din toate punctele de vedere. Practic însă lucrurile stau cu totul altfel: la credite nu se poate gândi nici un întreprinzător atâta vreme cât băncile românești practică dobânzi prohibitive, cât inflația macină ca o moară stricată realizările financiare atât de greu obținute de o întreprindere nouă. Iar fără credit bancar nici afaceri nu sunt. Vine apoi fiscul d-lui Remeș și dărâmă ceea ce a scăpat nevătămat, vin controalele din toate părțile, vin taxele multe și mărunte, încât întreprinzătorul se trezește că s-a căznit degeaba muncind pe brânci, zi și noapte. Pe deasupra riscându-și și puținele economii strânse cu mari sacrificii.

Când nu te poți vedea nici în postura salariatului și nici în cea a întreprinzătorului fiindcă oricum ai da-o și oricât ai munci tot nu reușești să te realizezi, nu e de mirare că îți vine să pleci acolo unde crezi că ai șanse mai bune. Așa gândesc tinerii noștri și nu pot fi judecați prea aspru pentru asta, fiindcă într-adevăr cei plecați din țară, chiar și cei mai puțin valoroși, s-au descurcat destul de bine printre străini. Într-un sistem bine pus la punct, într-un climat dominat de lege, românul prosperă la fel ca oricare alt pământean. La ei în țară nu, fiindcă la noi nu-i bun sistemul.

ȘTEFAN TABUIA

(Continuare în pagina a 4-a)

BLESTEMUL APELOR

Foto: ST. MATYAȘ

★ O apă și-un pământ pe ... 15.000 ha ★ La Șeitin, o fetiță de 3 ani s-a înecat ★ Armata - misiuni de gradul 0 ★ Ministrul Apărării, Sorin Frunzăverde a fost prezent sâmbătă și duminică la Chișineu Criș ★ La Țipari, puterea apelor a fost mai mare decât puterea oamenilor ★ Agoniseala de o viață - dusă de ape ★ Aseară, circulația rutieră și feroviară spre Oradea era blocată

Pag. 6

Ca orice candidat aflat în picaj electoral,

EMIL CONSTANTINESCU FACE GAFE MONUMENTALE

Cunoscutul analist politic ION CRISTOIU comentează în exclusivitate pentru cititorii ziarului „Adevărul" evenimentele săptămânii.

★ Președintele țării a ajuns să-i trimită premierului misive televizate.

★ Liberalii dau șah PD-ului și întind o capcană ApR-ului.

★ În această conjunctură, singurul partid consecvent este PDSR.

Pag. 5

OVIDIU MARIAN - CANDIDATUL CDR LA PRIMĂRIA ARADULUI

Așa cum am anunțat, cu prilejul Conferinței Naționale a TUNȚ-CD, o mare parte a staff-ului central al PNȚCD a participat la lansarea oficială a candidatului CDR la Primăria Aradului, Ovidiu Marian. Actualmente, Ovidiu Marian este director general al S.C. Gospodărirea Comunală Arad. ▼ Deși are doar 38 de ani, are experiență în administrație, înainte de 1997, când a fost numit director, fiind șef de serviciu la Primăria Arad. A urmat mai multe cursuri de specializare în străinătate. ▼ Este membru al PNȚCD din 1995, recent fiind ales președinte al Organizației municipale PNȚCD.

T. S.

MOBIL VENEZIA
■ MOBILIER MODERN LA COMANDĂ
■ AMENAJĂRI SPAȚII COMERCIALE
■ MATERIALE IMPORT
■ CALITATE SUPERIOARĂ
STR. VIȘINULUI NR. 74
TEL: 057/224885
092/777361
093/438843

S.C. IFIM-IMPEX srl
VINDE MEMBRANĂ HIDROIZOLANTĂ IMPORT ITALIA, HIDROIZOLAȚII CONSTRUCȚII CIVILE ȘI INDUSTRIALE, CONFECȚII METALICE
GARANȚIE 10 ANI
2900 ARAD, Str. Henri Coandă nr. 23 (fosta Trestiei)
Te./Fax 057/253036, GSM 092/275563

SPORT

BASCHET

West Petrom Arad și CSU ISA Pitești continuă lupta pentru supremație. „Este!" - par a spune „petroliștii" după succesul din primul meci.

FOTBAL

Egal pentru moralul „Bătrânei Doamne".

Pag. 7-8-9-10

Deși la doar 20 de minute de localități distruse de ape

NICI UNUL DIN CEI TREI MINIȘTRI ȚĂRĂNIȘTI AFLAȚI LA ARAD NU S-A DEPLASAT LA FAȚA LOCULUI!

Pag. 4

Pag. 6

Ultima oră

PRIMARUL ZERINDULUI A FĂCUT PREINFARCT!

● FERESTRE ȘI UȘI DIN ALUMINIU ȘI P.V.C.
STR. ROȘIORI 26 TEL/FAX: 289053
ALGLASS
● GEAM TERMOPAN ● FIRME ȘI RECLAME ● MOBILIER LA COMANDĂ
PIAȚA SPITALULUI BL. 1 D, TEL/FAX: 253868

CALENDAR

▼ Astăzi, Soarele răsare la ora 6 și 51 de minute și apune la ora 19 și 49 de minute.

▼ Au trecut 101 de zile din acest an. Au mai rămas 265 de zile până în 2001.

▼ **Praznicul zilei: Biserica Ortodoxă**: Sf. Mc. Terentie, Pompie, Maxim, Sf. Dima; **Biserica romano-catolică**: Mectilda; **Biserica greco-catolică**: Sf. Terențiu, Pompei, Maxim, Macarie, African și cei împreună cu ei. Sf. Gema Galgani

UTILITARE

PIEȚE, TÂRGURI

Astăzi este zi de piață la Curtici, Nădlac, Bocsig, Gurahonț, Moneasa, Pilu, Vladimirescu. Tot astăzi se organizează târg săptămânal la Gurahonț și Bârzava.

Mâine, marți, este zi de piață la Sebiș, Almaș, Apateu, Semlac, Sântana, Șilindia, Vârfurile.

FARMACIA DE SERVICIU

Farmaciile **„Sinapis"**, B-dul Revoluției, nr. 88, lângă Noul Stil, telefon 282369, **„Noua Farmacie"**, str. Andrei Șaguna, nr. 15, telefon 948 și **Farmacia nr. 72**, B-dul Revoluției nr. 80, telefon 254336 sunt de serviciu cu program non-stop.

CABINET STOMATOLOGIC

Cabinet stomatologic privat, B-dul Revoluției nr. 62, telefon 256.665, deschis zilnic între orele 8,00-12,00 și 14,00-20,00.

A venit BARZA!

La Arad: Dana Marinel, Matei Alexandru Petru, Matei Larisa, Ardelean Alexandra, Pat Cristian Robert, Gabor Clara, Colarov Roxana Lidia, Martin Andrei Adolian, Anton Răzvan, Macarie Dan, Hahageru Andrei, Roman Andreea Daniela, Munteniță Alexandru, Cordoș Denis Claudiu, Păcurar Dacian, Moldovan Sorina, Tira Paula Florentina.

CINEMATOGRAFE

Dacia: Toy Story 2 (SUA); 9,30; 11,45; 14; 16; 18; 20

Mureșul: Între viață și moarte (SUA) 10; 12; 14; 16; 18

Arta: Rechinii ucigași (SUA) 15; 17; 19

Sala mică: Vânătorul de vedete (SUA) 15,30; 18

Progresul: (8.04.) Legionarul (SUA) 17

(9.04) Întâlnire cu Joe Black (SUA) 17

RECITAL

Filarmonica de Stat Arad prezintă azi, 10 aprilie, orele 19,00, în sala Palatului Cultural, un recital susținut de COSMIN PUICAN - contrabas. La pian, Lucia Pârvănescu.

În program: lucrări de J. S.Bach, L. van Beethoven, S. Koussewitsky, G. Rossini, A. Glasunov, G. Bottessini, C. Porumbescu.

Ajutorul de șomaj se va plăti la timp

Neadoptarea la timp a bugetului a creat disfuncționalități majore la plata pensiilor, alocațiilor, plăților compensatorii și a ajutoarelor de șomaj. Întârzierile au fost de câteva săptămâni.

De data aceasta se pare că nu vor exista întârzieri majore cel puțin la distribuirea ajutorului de șomaj.

Prima tranșă, adică vreo două miliarde de lei, a fost virată urmând a fi distribuită șomerilor din județ în zilele următoare.

Restul de bani (un miliard de lei) vor ajunge la Arad pe marți-miercuri, iar în buzunarele șomerilor săptămâna viitoare.

Reamintim că la ora actuală, în județul Arad sunt 14.646 de șomeri în plată.

N. O.

METEO

Vremea va continua să se încălzească și va fi în general frumoasă în cursul zilei. Cerul va fi variabil cu înnorări temporare după-amiaza în zonele de deal și de munte când trecător se vor semnala averse de ploaie. În cursul nopții cerul se va înnora treptat și spre dimineață local va ploua. Vântul va sufla slab la moderat cu intensificări după-amiază din sud-est.

Temperaturi maxime:12-16°C. **Temperaturi minime**:2-5°C.

Meteorolog,
DANA GÂVRUȚA

PREȚUL AURULUI

BANCA NAȚIONALĂ. Pentru gramul de aur de 24K: prețul cu ridicata - 175.279 lei, iar prețul de achiziție - 157.751 lei. Prețuri valabile ieri.

PIAȚA NEAGRĂ - Aur 14 K cumpărare: 80.000 lei/g, vânzare: 100.000 lei/g. **Aur 18 K** cumpărare: 100.000 lei/g, vânzare 120.000 lei/g.

AU PLECAT DINTRE NOI!

✝ Szabo Amalia Iuliana (1935), Lupaș Ioana (1913), Marton Aurora (1905), Piroș Margareta (1903), Ardelean Ioan (1935), Vagyon Alexandru (1937).

HOROSCOP

Luni, 10 aprilie

BERBECUL (21.03-20.04). Veți avea parte de câteva conflicte cu un coleg de serviciu care vrea cu orice preț să-și impună punctul de vedere.

TAURUL (21.04-20.05). Tranzacția legată de partenerul de afaceri se desfășoară foarte greoi deoarece are pretenții foarte mari. Spre norocul dvs. în ultima clipă vă vine o idee genială și reușiți să salvați situația.

GEMENII (21.05-20.06). Într-o problemă profesională vreți să urmați un drum neobișnuit și acest lucru îi derutează pe colegii dvs.

RACUL (21.06-22.07). Nu vă prefaceți că sunteți distrat, deoarece nu vă crede nimeni. Sunteți bine dispus și vă bucurați de multitudinea impresiilor pe care vi le oferă mediul înconjurător.

LEUL (23.07-22.08). Veți cunoaște oameni noi și veți purta discuții interesante.

FECIOARA (23.08-22.09). Într-un anumit domeniu aveți mai multă experiență decât alții și aceasta vă permite să porniți la drum cu o anumită bază de cunoștințe.

MOCHETA
Arad, Piața Gării
Telefon 235221
Vinde și montează mochetă la prețuri cu o reducere de 10-20%

BALANȚA (23.09-22.10). Spuneți-le deschis prietenilor dacă v-ați schimbat planul inițial. Dacă procedați astfel, nu veți fi nevoit să dezvăluiți toate motivele pe care le-ați avut.

SCORPIONUL (23.10-21.11). Încercați de mai mult timp să găsiți o soluție pentru o anumită problemă, dar nu reușiți. S-ar putea ca azi să primiți un ajutor neașteptat.

SĂGETĂTORUL (22.11-21.12). Priviți cu seriozitate detaliile unei anumite probleme, deoarece numai în felul acesta nu veți fi acuzat de neglijență.

CAPRICORNUL (22.12-19.01). Sunteți ambițios și începeți cu mult elan o activitate nouă, în care sunteți direct interesat. Atenție, însă. Dacă vreți să nu obosiți înainte de vreme, este recomandabil să vă dozați eforturile.

VĂRSĂTORUL (20.01-19.02). Partenerul dvs. de afaceri se pierde în discuții interminabile, fără rost. Dacă vreți să preluați controlul, trebuie să abordați o atitudine calmă și să dovediți multă stăpânire de sine.

PEȘTII (20.02-20.03). Sunteți pus în situația de a lua o decizie importantă, de aceea trebuie să vă gândiți foarte bine la detalii.

PROGRAMAREA PLĂȚILOR COMPENSATORII

Agenția CEC nr. 2, str. Horia nr. 2

Nr. crt.	Ziua/ data	Societatea
1.	Marți, 11 aprilie 2000	Azoma; CFR
2.	Miercuri,12 aprilie	Aris (disponibilizați vechi)
3.	Joi, 13 aprilie	UTA
4.	Vineri, 14 aprilie	Foraj Sonde Zădăreni
5.	Luni, 17 aprilie	Astra Vagoane; marfă sect. I

Agenția nr. 4, Micălaca, Bl. 246

Nr. crt.	Ziua/ data	Societatea
1	Marți, 11 aprilie 2000	Teba; Viniviticola Barațca; Comtim Timișoara
2.	Miercuri, 12 aprilie	IFET; Trans. Arad; Apele Române
3.	Joi, 13 aprilie	Constar; Agromec Gurahonț
4.	Vineri, 14 aprilie	Victoria; Construcții rutiere
5.	Luni, 17 aprilie	Inter Trans Lipova

Notă: Planificarea privind plata sumelor compensatorii pentru următoarele societăți va fi comunicată la data la care vor fi virate sumele aferente în cont. Este vorba de societățile: Mina Brusturi, Victoria, Comat, Aris -**Disponibilizații noi;** Foraj Sonde Zădăreni, Bancorex, Comfruct Lipova, Alfar, Vagoane Călători, Arcatim, Istis, București, Cugir SA - **Disponibilizații vechi.**

Mâine, la CCIA

ÎN DEZBATERE - OPERAȚIUNILE VAMALE

Mâine, 11 aprilie, Camera de Comerț, Industrie și Agricultură a județului Arad va organiza o întâlnire între agenții economici arădeni cu reprezentanți ai Direcției Regionale Vamale. Evenimentul se va desfășura în sala de consiliu a CCIA, cu începere de la ora 12.

Organizatorul dorește ca această întâlnire să lămurească o serie de aspecte legate de interpretarea diferită a normelor legale privind operațiunile de import-export, precum și alte probleme cu care agenții economici se confruntă frecvent în relația cu vama.

Participanții trebuie să plătească 30.000 lei/firmă - sumă pentru firmele membre ale CCIA, respectiv 60.000 lei/firmă, pentru cele nemembre.

G. K.

Cu sprijinul Loteriei Naționale

PODUL DIN SATUL MUSTEȘTI VA FI RECONSTRUIT

Primăvara din acest an a fost foarte capricioasă din punct de vedere meteo și pentru localitățile din bazinul Văii Crișului Alb. Căderile masive de zăpadă au provocat, odată cu topirea acesteia, însemnate pagube materiale, atât în ce privește terenurile agricole cât și prin distrugerea unor lucrări publice de interes local.

În acest context se înscrie și paguba mare provocată de revărsarea pârâului din satul Mustești, care a măturat pur și simplu podul de trecere din centrul localității. Zilele acestea, Loteria Națională va acorda suma de 60.000.000 de lei cu destinație specială pentru reconstrucția podului distrus în satul Mustești.

AL. HERLĂU

POLIȚIA CAUTĂ MARTORI DE LA ALTERCAȚIA DIN ZONA POLIVALENTĂ

Pe 18.02.2000, orele 16,00, în zona Polivalentă, a avut loc o altercație între mai multe persoane în urma cărui fapt a decedat un individ.

Poliția adresează rugămintea ca persoanele care pot da relații să se adreseze la tel. 223803 interior 145 sau să se prezinte la camera 212.

196 LOCURI DE MUNCĂ DISPONIBILE

Agenția Județeană de Ocupare și Formare Profesională (AJOFP) ne-a informat cu privire la situația locurilor de muncă vacante la data de 10 aprilie 2000.

Agent vânzare 3; Barman 1; Brutar 2; Bucătar 1; Coafeză 1; Conducător auto 2; Confecționer îmbrăcăminte 90; Consultant asigurări 25; Consultant financiar asigurări 10; Director vânzări 1; Fierar betonist 3; Încasator-vânzător 2; Inginer electrotehnist 1; Inginer (tehnician, maistru auto) 1; Lăcătuș confecții metalice 1; Manichiurist-pedichiurist 1; Mecanic auto 2; Motostivuitorist 1; Muncitor necalificat 2; Muncitori necalificați 10; Ospătar 1; Patiser 2; Preparator pufuleți 5; Prestator (bobinaj) 20; Rectificator 1; Sudor-tinichigiu 3; Tinichigiu auto 2; Vânzătoare 1.

Cele 196 locuri de muncă disponibile sunt din 29 de meserii. Așa după cum se poate observa, pe piața de muncă se înregistrează o lipsă acută de confecționeri îmbrăcăminte. Sunt nu mai puțin de 90 de locuri vacante care așteaptă să fie ocupate...

N. O.

S.C. „Adevărul" SRL nu-și asumă responsabilitatea pentru conținutul articolelor publicate, aceasta revenind în exclusivitate autorilor.

Echipa de serviciu
AUREL DARIE
-secretar de redacție.
Dina Rujan, Ramona Vidulescu
– tehnoredactare computerizată.
Doina Jurcă, Aurica Telcian
– corectură.

În aprilie **PRETURI DE EXCEPTIE!**

ALCATEL OTE Dual Band - 49$*
MAXON Mn1 - 39$*
PHILIPS SAWY - 39$*
ALCATEL EASY hands free - 39$*
AIRTEL, MOTOROLA - 19$*

Oferta CONNEX valabilă până la 30 aprilie
prima lună
FĂRĂ ABONAMENT

NOKIA 5110
75USD*

MEDIA SET SRL
Mag.ELECTRONICA (fostul CĂMINUL)
TEL. 093.511355 TEL. 092976769

dealer autorizat CONNEX

*Prețurile nu conțin TVA. Ofertă valabilă numai cu conectare la CONNEX **Subvenție din prețul telefonului

CURSUL VALUTAR*

→ VALORI ÎNREGISTRATE LA SFÂRȘITUL SĂPTĂMÂNII TRECUTE

Denumirea valutei	BNR	BCR		BRD		Banca Transilvania		Banca Agricolă		BIR		Bursa neagră	
		C	V	C	V	C	V	C	V	C	V	C	V
Dolar	19582	19500	19600	18847	19590	19480	19570	19400	19600	19480	19800	19400	19500
Marca germană	9610	9399	9737	9223	9683	9400	9640	9425	9660	9470	9650	9500	9600

În Europa

România - pe ultimul loc în reintegrarea familială a copiilor instituționalizați

Recent, la București, a avut loc o întâlnire între Comisia Parlamentară a României pentru integrare europeană, reprezentanți ai Uniunii Europene, organizații și instituții considerate cu rezultate bune în domeniul protecției copilului. Au primit calificative de participare la această întrunire trei instituții din țară care se ocupă de copiii aflați în situații speciale. Una dintre acestea este **Asociația „SOS Copiii"** din Sântana. Dl. **Viorel Enache**, directorul Asociației „SOS Copiii", a participat la întâlnirea de la București și a precizat care au fost problemele discutate:*reorganizarea sistemului de protecție a copilului conform strategiei guvernamentale și estimarea valabilității ei. Strategia , spunea dl. Enache, prevede transferul copiilor bolnavi și handicapați fizic și psihic sub tutela Agenției Naționale pentru Protecția Copilului.*scăderea numărului de copii din Centrele de Plasament.*reintegrarea familială a copiilor instituționalizați. **„România stă cel mai slab în Europa în ceea ce privește reintegrarea familială a acestor copii"**. La noi, accentul cade (încă!) pe instituționalizarea copilului care provine dintr-o familie cu probleme și mai puțin pe ajutorul familial, care ar împiedica destrămarea familiei. Oricum, un lucru este clar: una dintre condițiile de aderare a României la Uniunea Europeană este reintegrarea familială a copiilor instituționalizați. UE nu ne va accepta atâta timp cât la acest capitol suntem codașii Europei.

TEODORA MATICA

De la buget

Bani puțini pentru ocrotirea copiilor cu probleme

La sfârșitul săptămânii trecute, Consiliul Județean Arad a aprobat noua organigramă a Direcției Județene pentru Protecția Drepturilor Copilului (DJPDC). D-na **Edita Iuhasz**, directorul acestei instituții, a precizat că DJPDC a propus opt servicii față de 12, câte permitea legea, **„pentru a asigura un minim de personal în Direcție, iar financiar să putem face față"**. În noua organigramă figurează și servicii nou înființate ca: • **Secretariatul comisiei pentru protecția copilului**, care se va ocupa de toate dosarele de externări, internări, luarea de măsuri de ocrotire a copiilor aflați în dificultate. Acest secretariat va ține legătura cu Comisia pentru Protecția Copilului și cu Comitetul Român de Adopții. • **Serviciul pentru probleme de protecție de tip rezidențial a copilului** - va coordona activitatea Centrelor de plasament și va colabora cu ONG. • **Biroul pentru protecția copilului delincvent** care probabil că va acorda asistență la domiciliu copilului care a săvârșit o faptă penală. • **Compartimentul juridic - contencios și corpul de control** - va clarifica situația juridică a copilului, se va ocupa de patrimoniul instituției. Corpul de control va controla, la cerere, diferite servicii.

În ceea ce privește bugetul pentru anul în curs, DJPDC a solicitat Consiliului Județean suma de 28,8 miliarde, dar i s-au acordat doar 11 miliarde. În aceste condiții, menționa directorul **Edita Iuhasz**, **„vom cere sprijin financiar Agenției Naționale de Protecție a Copilului care și în anii trecuți a dat o mână de ajutor Direcției și a suplimentat fondurile pentru cheltuieli materiale sau de personal."**

TEODORA MATICA

CĂLĂTORIE PRIN VEAC

Lansare de carte

Sâmbătă, 8 aprilie, la librăria „Ioan Slavici" a avut loc lansarea cărții cu titlul **Călătorie prin veac**, de Gabriel Țepelea, în dialog cu Emil Șimăndan, la care au luat cuvântul personalități ale Aradului precum: criticul literar Florin Bănescu, prof. univ. dr. Aurel Ardelean și lector univ. Lavinia Betea - cercetător științific.

Potrivit conținutului cărții, autorul a făcut referiri la situația actuală din mass-media și politica românească și a subliniat că: „Deși există oameni politici care luptă pentru o idee, nu este suficient să prezentăm numai aspectul critic al lucrurilor, dacă nu știm să găsim și o soluție."

În final, criticul și omul de cultură Florin Bănescu consideră că în spatele acestei cărți regăsim viața și opera unui om care este în același timp poet, prozator, istoric literar, filolog și nu în ultimul rând un politician de excepție.

VICTORIA NIȚESCU

Zilnic, pe gratis,

70 de cornuri pentru preșcolarii romi din Comlăuș

Asociația „SOS Copiii" din Sântana a lansat programul „Copii pentru copii". Prin acest program, elevii membri ai diferitelor ateliere care funcționează în cadrul asociației îi ajută pe colegii lor din alte instituții similare de învățământ și nu numai. La sfârșitul săptămânii trecute (joi, vineri și sâmbătă), echipa de zidari-zugravi a continuat acțiunea de renovare începută la Școala Ajutătoare din Petriș.

Același program îi antrenează și pe copiii ucenici de la brutăria care funcționează pe lângă Casa de Copii din Sântana. Aici, micii meseriași pregătesc zilnic 70 de cornuri pentru copiii romi de la grădinița din Comlăuș. Preșcolarii primesc gratuit aceste cornuri, costurile fiind suportate de Casa de Copii din Sântana. Marin Șirian coordonează activitatea la locul de muncă, a crescut la Casa de Copii din Sântana și s-a calificat în meseria de brutar.

T. M.

Elevi și profesori au sărbătorit

ZIUA SHAKESPEARE LA ARAD

Anul 2000 a fost declarat de UNESCO Anul Shakespeare, prilej cu care Inspectoratul Școlar Județean Arad a organizat sâmbătă, 8 aprilie, o manifestare culturală dedicată marelui dramaturg și poet. Shakespeare 2000 a debutat la Arad, în Salonul Roșu al Teatrului de Stat, cu o dezbatere pe tema **„Mai este Shakespeare printre noi?"**. Elevi și profesori arădeni, îndrumați de moderatoarea Mihaela Voineagu, au discutat liber pe această temă, relevând aspecte ale operei shakespeariene, stabilind influențele acesteia asupra scriitorilor români, evocând viața teatrală a secolului al XVI-lea. Evenimentul a fost marcat și plastic, printr-o expoziție de pictură pe teme shakespeariene a elevilor Liceului de Artă, „Sabin Drăgoi".

În seara aceleiași zile, la Sala Studio a teatrului arădean, trupa de teatru **Yeats Studio**, condusă de actorul Ioan Peter, ne-a oferit o dramatizare a „Sonetului LI", intitulată **„Shakespeare in Love"**. Imaginativ, tineresc, spectacolul a impresionat publicul care a umplut până la refuz Sala Studio. De remarcat este și acompaniamentul muzical, susținut live, la pian, de Eva Meggesi-Balog (profesoară la Liceul de Artă) și la oboi de Ivan Răzvan, elev la același liceu. Măcar pentru schimbul de idei și actualizarea operei shakespeariene, Ziua Shakespeare la Arad a fost, cu siguranță, un succes.

CĂTĂLINA LATU

R. A. A. C. propune

UN NOU SISTEM DE FACTURARE A APEI

În unele zone ale Aradului s-a introdus deja modalitatea de plată prin autocitirea contoarelor de energie electrică. Ajungând, probabil, la concluzia că este un sistem foarte bun, o parte a populației și-a exprimat dorința ca și facturarea apei reci să se facă lunar și prin aceeași metodă.

Din păcate, solicitările arădenilor nu își vor putea găsi o realizare materială din cauza unor aspecte tehnice impuse de gospodăria subterană a orașului. De la Regia Apă-Canal aflăm că: „Introducerea sistemului de autocitire e dificil de aplicat în cazul apometrelor din cauza poziționării lor în subteran. Accesul abonaților în aceste cămine este în multe cazuri imposibil datorită inundării lor și a depunerii de noroi pe apometre."

Pentru a încerca să soluționeze favorabil, însă, solicitările abonaților săi, RAAC Arad intenționează să lanseze un nou sistem de facturare. Astfel, începând cu luna viitoare, în localitățile din județ, facturarea consumului de apă rece se va face pe baza unor declarații ale abonaților, regularizarea sumelor încasate urmând să se facă de două ori pe an prin citirea apometrelor de către personalul regiei.

A. BUGĂRIU

UN PRIMAR ȘI-A OFICIAT PROPRIA CĂSĂTORIE!

✦ Nu știu câte șanse are să devină primar - deși mulți își pun speranțe în tinerețea și seriozitatea sa - dar în mod cert Ovidiu Marian, candidatul PNȚCD pentru primăria Aradului are trecere la București, dovadă toată „floarea cea vestită" a țărăniștilor venită să-l „subțină" la depunerea candidaturii. ✦ În Los Angeles s-a deschis un hotel pentru animale, camerele acestora fiind dotate cu televizoare, aparate video și chiar cu calculatoare pentru cazul în care un urechiat, de pildă, vrea să afle cât e valoarea la bursă a morcovilor ... ✦ Alexandru Athanasiu, președintele liliputanului PSDR vrea, nici mai mult, nici mai puțin

De la o săptămână la alta

decât să impună celor trei mari partide social - democrate - PDSR, PD și ApR - prezentarea unui singur candidat la Președinție, el văzându-se evident, pe post de consultant. ✦ Chiar dacă s-ar lăsa de fumat, sau de oricare alt viciu, bărbații tot nu ar putea trăi cât trăiesc femeile pentru că - se afirmă într-un recent studiu medical - lanțul lor cromozomic este mai scurt. Dacă asta e, asta e! ✦ A murit Lili, soția generalului Sharon, șeful principalului partid de opoziție din Israel, Lili fiind, de reținut, originară din Ardeal. ✦ **La ora actuală Ministerul Agriculturii „bate" de departe orice alt minister el dispunând de 22.000 (!) de angajați. Cât un oraș întreg!** ✦ Un primar dintr-o comună olteană s-a căsătorit săptămâna trecută. Ceea ce n-ar fi ceva neobișnuit, neobișnuit fiind doar **că oficierea căsătoriei a făcut-o chiar el, primarul!** ✦ Sandra Pralong, consilier la Cotroceni, este - așa cum s-a descoperit acum - cetățean româno-american. Adică are dublă cetățenie, chestie care intră în contradicție clară cu Constituția noastră unde se spune negru pe alb că **„funcțiile publice, civile sau militare pot fi ocupate numai de persoanele care au numai cetățenie română și domiciliul în țară"**. Să nu fi cunoscut dl. Constantinescu acest lucru atunci când și-a angajat drept consilier personal (!) o femeie având dublă cetățenie? ✦ În nebulosul proces de la Otopeni justiția a pronunțat prima condamnare: 8 ani închisoare pentru generalul maior în rezervă Drăghin Dumitru. ✦ În spitalele din județul Sibiu urmează a se face un experiment ieșit din comun: pacienții vor fi dotați cu niște caiete-cataloage în care vor acorda note (!) de la 1 la 10 doctorilor pentru prestațiile efectuate. ✦ Conform unei analize pe anul trecut - valabilă însă și pentru acest an, spun autorii ei, cele mai difuzate și agreate știri sunt cele sociale, urmate de știrile economice, știrile politice situându-se pe ultimul loc cu un procent de doar 18% din totalul programelor posturilor de televiziune din România. ✦ Socotind că au nevoie de ajutor, un deputat PD a inițiat un proiect de lege pentru pedepsirea cu închisoare până la 10 ani (!) a acelor femei care agresează sexual (!) un bărbat.

MIRCEA DORGOȘAN

Deși la doar 20 de minute de localități distruse de ape

NICI UNUL DIN CEI TREI MINIȘTRI ȚĂRĂNIȘTI AFLAȚI LA ARAD NU S-A DEPLASAT LA FAȚA LOCULUI!

Vânzoleală mare săptămâna trecută în Arad! Dar nu pentru ceea ce s-ar crede, adică pentru nenorocirea care a lovit din nou județul nostru prin potopul pricinuit de revărsarea unor râuri, ci pentru sosirea la Arad a câtorva miniștri și fruntași ai principalului partid de guvernământ - PNȚCD.

Mai exact, a miniștrilor **Ioan Mureșan, Dudu Ionescu și Andrei Marga, lor alăturându-li-se secretarul general al PNȚCD, Remus Opriș ca și Gabriel Țepelea, director de programe și studii în cadrul aceluiași partid.**

Deși, de-acuma înainte - mă gândesc la alegerile care vor începe curând - ar cam trebui să ne obișnuim cu asemenea evenimente, sinceri să fim nicicând până acum nu s-au înregistrat la Arad atâția miniștri pe metru pătrat, semn că urbea noastră este luată în vizor de către conducerea PNȚCD care încearcă măcar pe ultima sută de metri să mai dreagă busuiocul. Nu-i vorbă că motivul oficial a fost, evident, altul, chipurile, Conferința pe țară a tineretului PNȚCD, dar asta contează prea puțin, toată lumea știind exact cum stau lucrurile.

Cum se cunoaște, ziarul nostru a publicat un reportaj despre acest periplu guvernamental, reportaj care a arătat încă o dată, dacă mai era nevoie, **cât de indiferenți și de rupți de realitate sunt unii dintre așa zișii noștri conducători, cât de puțin îi doare de ceea ce se întâmplă în jurul lor. Adică, vin la Arad trei miniștri și secretarul general al principalului partid de guvernământ exact când un sfert din județ este sub ape, când mii de oameni se luptă cu furia apelor, când sute de hectare de teren au fost inundate și alte sute de gospodării distruse și ei, bine, nici unul, dar absolut nici unul dintre onorabilii miniștri nu și-a găsit timp să vadă ce-i de făcut, să încerce să-i** ajute pe oameni dacă nu cu altceva, măcar cu o vorbă bună!

Culmea tupeului, ca să zicem așa, a atins-o însă ministrul Agriculturii, Ioan Mureșan care, deși a vizitat Șiria aflată la o aruncătură de băț de Ineu, nu și-a rupt din „prețiosu-i" timp spre a se duce până la Ineul aflat sub ape. Sau dacă nu-l interesau cele 500 gospodării inundate - și nu l-a interesat - măcar, așa, de ochii lumii, pentru că este ministrul Agriculturii trebuia să se deplaseze până la Ineu - 20 de minute, nu mai mult dura drumul - spre a privi la cele peste 200 de hectare de culturi aflate sub ape!

Sigur, se va putea spune că cei trei miniștri nu prea au avut timp sau au venit cu alte treburi la Arad. **Așa este, dar, dacă veneau doar o jumătate de oră la Arad, tot trebuia să-și facă timp un sfert de oră spre a vedea ce fac nenorociții aceia care se luptă cu apele și cu deznădejdea!** Pe de altă parte, până vineri credeam - în naivitatea mea - că un ministru reprezintă oriunde Guvernul României, că el ar trebui să se intereseze sau ar trebui să fie interesat atunci când merge într-un județ sau altul de tot ceea ce privește soarta țării, nu numai de „felia" lui. „Felie" care la urma urmelor, fie că lucrezi la Interne, fie la Învățământ depinde în mod direct de felul în care merge economia, și în special agricultura, lucruri pe care d-nii Dudu Ionescu și Andrei Marga se fac că le-au uitat de când au devenit mari „boieri".

Ca să nu mai vorbim de ministrul Agriculturii care în urma vizitei la Arad s-a acoperit de o „glorie" **ce va atârna greu pentru PNȚCD în balanța apropiatelor alegeri generale și parlamentare.**

MIRCEA DORGOȘAN

DE CE VOR SĂ PLECE TINERII?

(Urmare din pagina 1)

Chiar dacă avem democrație și chiar dacă avem (și) economie de piață așa cum au și americanii, la noi e totuși altceva decât la alții. Avem și noi legi economice asemănătoare cu ale altora, dar suficient de diferite totuși încât să poată fi interpretate după bunul plac al celor ce le aplică. Să dăm un exemplu: potrivit legilor în vigoare, toți agenții economici sunt obligați să plătească taxe și impozite. În scripte toți, dar în realitate doar cei nescriși în celebra listă a lui Remeș. Cea privind așa-numita reeșalonare a datoriilor, în fond un privilegiu acordat unor clienți ai Ministerului de Finanțe. Lege este, deci, și la noi, dar aceasta se aplică pe sprânceană, după căprării și prietenii și nu după literă și spirit. În general legea românească este astfel concepută și ticluită încât să poată fi folosită după cum cer interesele celui care o aplică; adeseori în totală și flagrantă contradicție cu ea însăși. O performanță specific românească. Să luăm un alt caz, al Legii nr. 15 din 1990, cea care a dat posibilitate organelor de conducere ale regiilor sau ale societăților comerciale cu capital de stat să-și stabilească nivelul de salarizare pornind de la o limită minimă, dar fără nici un prag în sus. Așa s-a ajuns ca la Romgaz, salariile a 17 directori generali (pe 1999) să fie de circa 50 milioane pe lună ... Era greu să se spună în lege că venitul lunar al unui salariat să fie de cel mult atât ori atât?

În Parlamentul nostru legea este făcută adeseori de avocățimea politică unsă cu toate alifiile, de indivizi pricepuți la mișmașuri avocățești, la încropirea unor texte juridice ambigue, greu de priceput de cetățean. Și, ce este mai grav, cu incoerențe și inconsecvențe. Adeseori ce se afirmă la începutul textului, se infirmă pe la mijloc. În alte cazuri o lege contrazice o ordonanță, ori o altă lege. În legea românească orice e posibil atâta vreme cât e zămislită fie de avocați diabolici, fie de diletanți în ale științei juridice: agronomi, medici, poeți, electroniști, delatori, turnători la securitate ori infractori de drept comun.

Ce nu e bun în țara noastră românească? Omul e harnic, dornic să se căpătuiască. Românul nu e cu nimic mai prejos decât vecinii săi, dar e rău condus. Administrația românească este printre cele mai slabe din câte se cunosc prin Europa. Este slabă fiindcă își întemeiază actul de decizie și administrație pe legi șubrede, interpretabile, instabile. Este ca și cum ai construi o casă pe nisip. Cu legi proaste, cu oameni politici de slabă factură morală - așa cum se dovedesc cei aflați la putere - este explicabil de ce românul nu prinde cheag în țara lui, de ce este gata să plece în lumea largă, unde o vedea cu ochii.

PE PODUL TRAIAN, CIRCULAȚIA A FOST OPRITĂ

O știre de ultimă oră primită din partea Primăriei Municipiului ține să informeze asupra deciziei luate de Comisia Municipală de Apărare împotriva dezastrelor care a hotărât că, începând din seara de 9 aprilie să se oprească circulația pe podul Traian, ca urmare a depășirii cotei de inundații pe Mureș. Circulația autovehiculelor va fi deviată de la Piața Romană pe rute ocolitoare. În prezent, Mureșul a atins la Arad nivelul de 507 cm, cota maximă fiind așteptată a fi atinsă în cursul zilei de marți.

În aprilie tombola **CUMPERI SI CÎSTIGI !**
Cumperi cartele sau te conectezi la **Mag.SANITAS**
TEL. 093511355 **Mag.ELECTRONICA**
092976769 **Mag.AMET 114 - UTA**
Si poti cîstiga: **-1 telefon cu conectare**
-3 cartele CONNEX GO
-5 cartele 12$
TE CONECTEZI SI CÎSTIGI !

LOTO 6/49
Tragerea din 9 aprilie
3 31 22 35 40 18

NOROC
0602213

LUNI, 10 APRILIE 2000

TVR 1
12,00 Surprize, surprize - rel.
14,00 Jurnal
14,15 TVR Craiova
15,00 Pro Patria
16,00 Emisiune în limba maghiară
17,30 Agenția de plasare
18,10 Corect!
18,20 Orice e posibil - s.
18,40 Bine și rău - s.
19,10 Avanpremieră. Știri
19,10 Sunset Beach - s.
20,00 Jurnal * Meteo * Sport
20,55 Justiție militară - s.
21,45 Cu ochii'n 4
22,15 Cazuri ciudate - s.
23,05 Jurnalul de noapte
23,20 Recurs la morală
0,05 Marele jazz

TVR 2
12,00 Tip-top, mini-top - rel.
13,00 Desene animate
13,30 La noi, la români!
14,00 Toți, împreună
14,45 Știri
14,50 Desene animate
15,15 Care pe care, o nouă provocare!
16,00 Trupa DP 2
17,30 Femeia misterioasă - s.
18,15 Se întâmplă acum!
18,45 Telejurnal TVR 2
19,20 Virtuozi ai instrumentelor populare
19,35 Punct și de la capăt
21,10 E dreptul tău!
21,40 Afaceri la cheie
22,00 Sport Plus - Fotbal: **Middlesbrough - Manchester United**, în direct
0,30 TVM * Mesager

PRO TV
7,00 Bună dimineața, Pro TV e al tău!
10,00 Tânăr și neliniștit - rel.
10,45 Nemuritorul - s.
11,30 Jake și grăsanul - s.
12,30 Dădaca - rel.
12,55 Știrile PRO TV
13,05 Erori fatale - dramă, Marea Britanie, 1982
14,40 Înscenarea - rel.
16,10 Tânăr și neliniștit - s.
16,55 Sens unic
17,00 Știrile Pro TV
17,30 Cursa cea mai lungă - s.
18,20 Dădaca - s.
18,50 Chestiunea zilei
19,00 Știrile Pro TV
19,50 Chestiunea zilei
20,00 Dincolo de limite - dramă, SUA, 1991
21,55 Știrile Pro TV
22,00 Chestiunea zilei
23,30 Știrile Pro TV
0,00 **Fotbal** - Rezumat Divizia A
1,00 Jake și grăsanul - rel.
2,00 Știrile Pro TV - rel.
2,30 Erori fatale - rel.
4,00 Cursa cea mai lungă - rel.
4,45 Babylon 5 - s.
5,45 Miracolul tinereții - s.
6,15 Aripile pasiunii - s.

TV ACASĂ
5,00 Acasă la români - rel.
6,30 Micuțele doamne - rel.
8,15 Căsuța poveștilor - rel.
8,45 Floare de aur - rel.
11,00 Columbo - Jungla din sera de orhidee - rel.
12,15 Supraviețuirea - f., rel.
14,00 Antonella - s.
14,45 Verdict: crimă! - s.
15,35 Dragoste și putere - s.
16,00 Copilul adus de mare - s.
17,00 Desene animate
17,10 Acasă la români - muzică populară
17,15 Acasă la bunica - rețete culinare
17,30 Maria Isabel - s.
18,30 Știrile de Acasă
19,05 Sânge din sângele meu - s.
20,00 90-60-90 Fotomodele - s.
21,00 Femeia vieții mele - s.
22,00 Hoarda sălbatică - f., SUA, 1969
0,30 Dragoste și putere - rel.
0,55 Verdict: crimă! - rel.
1,45 Profesiunea mea: Cultura
3,05 Știrile de Acasă - rel.

ANTENA 1
7,00 Observator
8,00 Dimineața devreme
10,00 Știri
10,10 Tropical Heat- s.
11,00 Ziua cea mare - dramă, Marea Britanie
13,00 Știri
13,15 L. A. Doctors - s.
14,00 Decepții - s.
15,00 Scandalul - s.
16,00 Suflet rebel - s.
17,00 Știri
17,20 Divertisment Vouă
17,25 Intrigi în Paradis - s.
19,00 Observator
19,55 Divertisment Vouă
20,00 În slujba Majestății Sale - acțiune, SUA, 1969
22,00 Observator
22,25 Divertisment Vouă
22,30 Marius Tucă Show
1,00 Navarro - s.
2,30 Scandalul - rel.
3,15 Suflet rebel - rel.
4,00 Intrigi în Paradis - rel.
5,30 Hombres - războiul sexelor- s.

PRIMA TV
7,00 Karaoke show - rel.
8,00 Dimineața cu Prima
12,00 Celebri și bogați - rel.
13,00 Dosarele Y
14,00 De colo colo
14,30 Apel de urgență
15,00 Vacanță la Petrișor
15,30 Motor
16,00 Real TV
16,30 Exploziv
17,00 Special
18,00 Focus * Sport * Meteo
18,30 Camera ascunsă
19,00 Frontal
20,00 Dosarele Y
21,00 Brooklyn South - s.
22,00 Frasier - s.
22,45 Special
0,30 Film artistic
2,00 Focus - rel.

TV ARAD
7,00 Observator
8,00 Știri TVA - rel.
8,30 Emisiune în limba bulgară
8,40 Anunțuri
8,50 Divertisment
10,00 Știri
10,10 Tropical Heat - s.
11,00 Ziua cea mare - dramă, Marea Britanie, 1995
13,00 Știrile amiezii
13,15 L.A. Doctors - s.
14,00 Decepții - s.
15,00 Scandalul - s.
16,00 Suflet rebel - s.
17,00 Știri
17,20 „Vouă"
17,25 Divertisment
17,50 Anunțuri
18,00 Învățământ Deschis la Distanță Universitatea de Vest „Vasile Goldiș" Arad
18,30 Știri TVA
19,00 Observator
20,00 Arena
21,20 Anunțuri - rel.
21,30 Știri TVA - rel.
22,00 Observator
22,25 „Vouă"
23,00 Marius Tucă Show
În continuare programul este identic cu cel al Antenei 1.

TV INTERSAT
9,00 Deschiderea programului
9,15 Revista presei
9,45 Horoscop
9,50 Dulce ispită - s.
10,30 Desene animate
11,00 Retrospectiva știrilor săptămânii - rel.
11,30 Mistere, farmece și miracole
12,00 Pe apa sâmbetei - film
13,30 Marea junglă - s.
14,00 Lumea adâncurilor - rel.
14,15 Neon Rider - s.
15,00 Intersat Sport Show - rel.
16,00 Desene animate
16,30 Willy - film
18,00 Săptămâna sportivă arădeană
18,30 Haideți să ne jucăm
18,45 Știri * Meto *Sport * Vocea străzii
19,30 Aradul prin gaura cheii - în direct
20,30 Farmacia de serviciu - s.
21,00 Arestarea lui Gotti - film
22,30 Voodoo - f. horror
0,00 Știri
0,30 Erotica
1,30 Închiderea programului

TELE 7 ABC
7,00 Știri
7,10 Bună dimineața, România
9,00 Forța destinului - rel.
10,00 Știri
10,15 Teleshopping
10,30 Senzațional - rel.
11,30 Rendez-vous la Tele 7 - rel.
12,30 Ora unu a venit - rel.
15,00 Știri
15,10 Teleshopping
15,45 Post Meridian
18,00 Documentar
18,50 Loto
19,00 Dincolo de anul 2000 - doc.
20,00 Telejurnal
20,35 Economic ABC
20,50 Gura lumii
21,00 Senzațional cu Dan Diaconescu
22,00 Dincolo de stadion
23,30 Cutia muzicală - rel.
0,00 Știri
0,30 Concert
1,35 Teleshopping
1,45 Telejurnal - rel.
2,30 Economic ABC - rel.
2,50 Gura lumii - rel.
3,00 Documentar - rel.

HBO
10,00 MaxQ: Aterizare forțată - thriller, SUA, 1998
11,30 Armă mortală 4 - acț., SUA, 1998
13,30 Alte 9 săptămâni și jumătate - erotic, SUA, 1997
15,15 Rock'n Roll - comedie, SUA, 1996
17,00 Secretele trecutului - acțiune, SUA, 1999
18,30 Marea lovitură - acț., SUA, 1998
20,00 Cei trei ninja: Aventuri în parcul de distracții - av., SUA, 1998
21,30 Totul despre sex - s.
22,00 Desene animate - Spawn
22,30 Fata din vis - comedie, SUA, 1997
0,15 Răsărit de soare - acțiune, SUA, 1993

TV INTERNAȚIONAL
21,30 S-a întâmplat... azi
21,35 Revista presei
21,40 Practic Info
22,00 Jurnal * Curs valutar * Meteo
22,30 Destinul unei națiuni
23,00 Enigmatică, Terra
23,30 De luni până duminică
0,10 Sinteza sportivă a săptămânii
0,20 Festivalul internațional de modă, Iași

ATOMIC TV
7,00 Selector
10,00 Reactor - rel.
10,30 Hai Hui - rel.
11,15 Atomix cu Andreea - rel.
14,00 Interactiv
15,55 Reactor
16,00 Romanian Top 100
cu Oana - rel.
18,00 Selector
19,00 Atomix cu Michelle
21,55 Reactor
22,00 Selector
22,30 File de poveste - rel.
23,00 Aria 52
0,00 Insomnia

RADIO ARAD & RADIO CONTACT (99,1 MHz)
5,00 - 8,00 Lupta cu somnul; 8,00 - 10,00 BUNĂ DIMINEAȚA, ARAD!; 10,00-12,00 Tovarășii mei - realizatori Bogdan Popescu Șarpe, Marius Furduj, Ionuț Pohrib; 12,00-14,00 Puiuț zilei - realizator Gabriela Gavrilescu; 14,00-15,00 Radio magazin - Deutsche Welle; 15,00-17,00 Contact FM; 17,00-18,00 Pentru dvs., doamnă! - realizator Codruța Belean; 18,00-19,00 Fresh - realizator Radu Mustafa; 19,00-19,30 Bună seara, Arad! - realizatori Gabriela Gavrilescu, Sorin Pușcuță; 19,30-20,00 Viața spirituală; 20,00-20,15 Fanta Fiesta - realizatori Raluca Molnu și Adrian Popescu; 20.15-22,00 - Seară de seară (dedicații muzicale); 22,00-24,00 Contact FM; 24,00-01,00 România-Bosnia via satelit - realizator Roxana Niculescu Costei

RADIO PRO FM (92,1 MHz)
0,00 - 2,00 ZONA LIBERĂ cu DJ Vasile; 2,00 - 5,00 MUZICĂ; 5,00 - 5,30 BULETIN DE ȘTIRI la fiecare sfert de oră; 5,30 - 8,00 PRO FM PÂNĂ LA UNU - cu Nono Semen și Laura Călăceanu; 8,00 - 10,00 PRO FM PÂNĂ LA UNU - cu Cătălin Lăpușcă; 10,00 - 13,00 PRO FM PÂNĂ LA UNU - cu Mihai Dobrovolschi; 13,00 - 14,00 13-14 CU ANDREI - cu Andrei Gheorghe; 14,00 - 17,00 POFTIM PRO FM - cu Cristian Pavel; 17,00 - 19,00 ARBEMA PREMIUM MUSIC - cu Cătălin Lăpușcă; 19,00 - 22,00 ASCULTĂ-ȚI MUZICA! - cu Andi Moisescu; 22,00 - 23,00 SPORT SHOW - cu Ovidiu Ioanițoaia; 23,00 - 1,00 RONDUL DE NOAPTE - cu Răzvan Exarhu

RADIO TIMIȘOARA
6,00 Ceasurile dimineții; 8,00 Muzică populară cu dedicații; 9,00 Cânt din suflet; 10,00 De zece ori România; 11,00 Gramofon; 12,00 Miez de zi la polul vest; 13,00 Emisiune în lb. germană; 14,00 Emisiune în lb. maghiară; 15,00 Emisiune în lb. sârbă; 16,00 Radio-cocktail; 18,00 Actualitatea radio; 18,10 Orele cetății; 19,00 Radiojurnal; 19,15 Civica; 20,05 Călătorie în lumea poveștilor; 20,15 Conexiuni rock; 21,00 Curierul de seară
Știri: 6,00; 7,55; 9,00; 11,00; 12,50; 17,00; 20,00; 21,00; 21,55.
Radio Jurnal: 7,00; 16,00; 19,00.

RADIO SEBIȘ
6,00 - 8,00 Detașamentul de trezire; 8,00 - 9,00 Cântă-mi lăutare - muzică populară; 9,00 - 10,00 Alo, tu alegi!; 10,00 - 12,00 Cafeaua de zece; 12,00 - 13,00 La porțile dorului - muzică populară; 13,00 - 14,00 FM-ul de prânz; 14,00 - 15,00 Poesis; 15,00 - 16,00 Astăzi te sărbătorim - muzică populară și dedicații muzicale; 16,00 - 18,00 După patru; 18,00 - 19,00 Telefonul cu butoane; 19,00 - 20,00 La mulți ani! - dedicații muzicale; 20,00 - 22,30 Pas montan; 20,30 - 21,00 Secretele vieții; 21,00 - 23,00 Fotbal Club 21 - talk-show; 23,00 - 24,00 Ascultă și tu!; 0,00 - 2,00 92,1 Insomnii; 2,00 - 6,00 Nocturna muzicală

Ca orice candidat aflat în picaj electoral

EMIL CONSTANTINESCU FACE GAFE MONUMENTALE

– D-le Ion Cristoiu, președintele Constantinescu s-a arătat nemulțumit de faptul că directorii de regii au salarii prea mari ...

– După cum era de așteptat, discursul televizat al președintelui Constantinescu - prin care se arăta nedumerit în ceea ce privește nivelul salariilor directorilor de regii - a stârnit doar huiduieli din partea opiniei publice. Cu alte cuvinte, ar fi hilar ca președintele României să constate astfel de mărșăvii financiare doar la finele mandatului. Pe de altă parte Constantinescu l-a pus pe premierul Isărescu într-o situație extrem de jenantă, deoarece în loc să-i spună direct, i-a transmis doar o misivă televizată ...

– Dar premierul luase deja în discuție această problemă.

– Cu atât mai mult, intervenția președintelui este inoportună. Ca orice candidat aflat în picaj electoral, Emil Constantinescu face gafe monumentale. Tot ce face se întoarce împotriva lui, cu atât mai mult cu cât uită faptul că este încă președintele României. Sau, ar trebui să fie ...

– În ultima vreme au apărut mutații spectaculoase pe scena politică românească. Liberalii declară că s-ar apropia de ApR-iști, democrații îi ajută pe PDSR-iști ...

– Într-adevăr, asistăm la o hărmălaie politică în toată regula. În realitate, orice calcul electoral este prematur. Declarând că s-ar apropia de ApR, liberalii dau șah PD-ului. Sprijinind PDSR-ul pentru a face parte din grupul socialist european, democrații joacă pentru rămânerea în continuare la guvernare ... În fapt, singurul partid consecvent este PDSR, deoarece a înțeles faptul că alegerile se câștigă în țară și nu în afara acesteia.

– În ceea ce privește alegerile locale, se pare că va exista un prag minim de 5%.

– Este o măsură fericită, deoarece scena politică românească trebuie limpezită. Ca-n orice democrație autentică, trebuie să avem partide cât mai puternice și cât mai ... puține. N-ar fi rău ca acest prag de 5% să fie respectat și la alegerile generale.

– Tot în această săptămână Rusia întâmpină greutăți deosebite în conlucrarea cu C.E. ...

– Măsura Comunității Europene de a exclude un stat de la discuții este abuzivă și mai are doar un singur precedent: izolarea Greciei pe timpul dictaturii militare. Doar Europa are de pierdut în această conjunctură, deoarece, pe timp de război, nu poți vorbi despre drepturile omului. Orice s-ar spune, într-un război mai mor oameni ... Problema cecenă este extrem de sensibilă pentru ruși, iar Putin nu se teme să meargă până la capăt.

– Senatorul UDMR György Frunda, reprezentantul României în forul european, a avut o altă părere decât d-voastră...

– Senatorul Frunda ar trebui să lase de-o parte interesele etnice și să reprezinte interesele României. Chiar și parlamentarii din Ungaria au avut o poziție ambiguă în ceea ce privește sancționarea Rusiei ... Numai că trebuie să ne amintim că și în cazul poluării din Baia Mare a apelor maghiare, Frunda nu a votat în favoarea României, motivând că i s-a stricat aparatul ...

DORU SINACI

În urma Conferinței Naționale

TUNȚ-CD ARAD ESTE „PE CAI MARI"

Ieri s-a încheiat Conferința Națională a TUNȚ-CD, desfășurată pe parcursul a trei zile la Palatul Cultural. Practic, jocurile au fost făcute sâmbătă, când au fost alese organele de conducere. După cum era de așteptat, Bogdan Pițigoi, care nu a avut contracandidat, a fost reales în funcția de președinte.

Studenții țărăniști arădeni au repurtat un succes notabil, Cosmin Galu fiind ales vicepreședinte, iar Alin Demșa secretar general adjunct. În plus, Horia Timiș de la Alba-Iulia, care activează în cadrul TUNȚ-CD Arad, a fost ales de asemenea, secretar-general adjunct. De notat este faptul că Galu a fost ales vicepreședinte fără nici un vot împotrivă.

Una peste alta, faptul că o Conferință Națională - indiferent de ce nivel - s-a desfășurat la Arad, demonstrează că lucrurile au început să se schimbe în PNȚCD. O dovedește și „viitura" de personalități care au participat la Conferință. Sperăm că Aradul se va bucura de atenție, și după ce alegerile vor fi încheiate, indiferent cine va câștiga.

T. S.

Studenții țărăniști au cerut confiscarea averilor dobândite prin fraudă și abuz

La sfârșitul Conferinței Naționale a TUNȚ-CD, desfășurată la Arad, a fost adoptată o rezoluție prin care se cere confiscarea averilor dobândite prin fraudă și abuz. „Declarația de principii" mai cuprinde încă patru puncte referitoare la doleanțele studențimii țărăniste. La punctul trei se cere scoaterea în afara legii a „partidelor extre-miste", fără a se face o nominalizare a acestora.

T. S.

Candidatul UFD la Primăria Aradului va fi Gelu Roman

Într-o ședință extraordinară a Comitetului Director al organizației municipale a UFD Arad s-a luat hotărârea ca Gelu Roman, președinte al organizației județene, să candideze la funcția de primar al Aradului.

Dan Antoci, purtător de cuvânt al organizației județene, ne-a informat printr-un comunicat că această opțiune a fost validată de către conducerea organizației județene.

T. S.

Vicepreședintele PD Alexandru Sassu girează candidaturile tinerilor arădeni

Sosit la Arad în scopul întâlnirii cu delegația Institutului Național Democrat din SUA, vicepreședintele PD, Alexandru Sassu, a susținut sâmbătă o conferință de presă. Domnia-sa este într-un turneu prin județe, fiind unul dintre cei care verifică la fața locului „dosarele" membrilor OT PD care sunt înscriși pe listele de candidați pe locuri eligibile. • La conferința de presă au participat atât Gheorghe Seculici, președintele organizației județene, cât și Gheorghe Falcă, președinte pe țară al OT PD. • În principal, discuțiile s-au centrat pe promovarea tinerilor, fiind oferite cifre exacte. Spre exemplu, Alexandru Sassu ne-a spus că la București doi dintre candidații de primar de sector au sub 30 de ani. • Vicepreședintele Sassu a explicat pe larg modul de interpretare a modificărilor la legea alegerilor locale. • Deși PD-ul a susținut mai multe modificări decât cele operate, acestea nu au fost adoptate, pentru că toate partidele care au participat la discuții au fost de acord să se facă doar acele modificări care sunt cerute în consens. • PD-ul se va opune „din toate puterile" promovării pachetului de legi privind reforma în Justiție prin Hotărâre de Guvern, argumentele în acest sens fiind multiple. Chintesența argumentelor este că Justiția în România nu este independentă, nu este separată de celelalte puteri, ci este dependentă de organul executiv, în speță de ministrul Justiției. În pachetul de legi promovat de Valeriu Stoica există prevederi care măresc această dependență. • După cum era de așteptat, au fost „atinse" și temele Babiuc și USD, concluzia fiind că pentru PD atât Babiuc cât și USD nu mai există, dar nu este nici o pagubă. • PD-ul susține că este partidul cel mai avansat în pregătirea campaniei electorale, având gata de implementat un sistem informațional foarte sofisticat, menit să asigure o legătură permanentă între centru și teritoriu.

SIMION TODOCA

Tinerii PD-iști, instruiți de americani

Sâmbătă, la sediul PD a sosit o delegație a Institutului Național Democrat (NDI) din SUA, condusă de către d-na Shanon O'Connel.

Vizita face parte dintr-un program de instruire a membrilor organizației de tineret a PD care sunt pe listele de candidați la alegerile locale pe locuri eligibile. Odată cu ei sunt instruiți și șefii de campanie. Inițiativa i-a aparținut lui Gheorghe Falcă, președintele pe țară al OT PD, apropiat al d-nei Shanon O'Connel.

La întâlnirea de sâmbătă cu tinerii din mai multe localități ale județului care candidează la funcțiile de primari și consilieri, echipa d-nei Shanon a predat tehnici de comunicare, de organizare a campaniei electorale și de pregătire în perioada preelectorală.

S. TODOCA

La întâlnirea cu președintele Ioan Nastea

PARTIDUL PENSIONARILOR ȘI-A STABILIT CANDIDATUL LA PRIMĂRIA ARADULUI

Duminică, președintele pe țară al Partidului Pensionarilor din România, Ioan Nastea, a fost prezent la Arad. În cursul dimineții a avut întâlnire cu pensionarii din Arad, membri și nemembri de partid. Datorită surprinzătoarei afluențe de public, întâlnirea a trebuit să se desfășoare în curtea sediului.

Cu ocazia întâlnirii, a fost anunțat și candidatul Partidului Pensionarilor la Primăria Aradului: **Gheorghe Leurzeanu.**

D-l Leurzeanu are 67 de ani și actualmente este director coordonator la S.C. Cimentul Comimpex SRL. * La ora 12,30, președintele Nastea a susținut o conferință de presă, în cadrul căreia s-a prezentat. Are 47 de ani și este membru fondator al Partidului Pensionarilor. Este întreprinzător privat, având trei firme. A subvenționat și subvenționează în continuare partidul. * Ca un amănunt interesant, Partidul Pensionarilor vrea să dea în judecată toate guvernele postrevoluționare, pentru genocid. D-l Nastea spune că are dovezi concrete că familii întregi au murit din cauza lipsei mijloacelor de subzistență, ceea ce contravine drepturilor omului.

* Președintele PPR este convins că partidul pe care îl conduce va furniza surpriza viitoarelor alegeri parlamentare. Pentru alegerile locale, domnia-sa a avansat o cifră modestă, adică 3%, cu toate că este convins că se va realiza mai mult.

S. TODOCA

Fondul Național de Investiții

Valoarea la zi a UF: 94.280 lei

Creșterea față de 01.01.2000: 33,54%

Creșterea față de săptămâna precedentă: 1,95%

Activ net: 3.201.161.529.880 lei

Numărul de UF în circulație: 33.953.771

Depuneri la Agențiile FNI-FNA din incinta Casei de Cultură a Sindicatelor Arad, str. Lacului nr. 8 bis, tel. 270237.

FNI FONDUL NAȚIONAL DE INVESTIȚII

FNA FONDUL NAȚIONAL DE ACUMULARE

Data lansării: 3 februarie 1999

Valoarea la zi a Unității de Fond: 28.830 lei

Numărul de UF în circulație: 4.402.174

Activ net: 126.913.898.010 lei

Creșterea față de săptămâna precedentă: 1,39%

Creșterea față de 01.01.2000: 23,21 %.

Depuneri la Agențiile FNI-FNA din incinta Casei de Cultură a Sindicatelor Arad, str. Lacului nr. 8 bis, tel. 270237.

FONDUL NAȚIONAL DE ACUMULARE

(1287471)

Exercițiu democratic la PUR Arad

Conferința județeană a Partidului Umanist din România - filiala Arad - s-a desfășurat sâmbătă în sala mică a Casei de Cultură a Sindicatelor. Cornelia Ardelean, președinta organizației arădene a dat cuvântul reprezentanților partidelor locale invitate: Avram Crăciun (PDSR), Rodica Borza (ApR), Gheorghe Seculici (PD), Ovidiu Marian (PNȚCD), d-na Rabotka (PNL), Ana Micescu (PSM) etc. Toți invitații au urat succes lucrărilor Conferinței județene, menționând faptul că PUR-ul este principalul partid care asigură echilibrul eșichierului politic românesc.

Lansarea oficială a lui Sorin Neamțu

Dl. Sorin Neamțu, actualul viceprimar al Aradului, a fost lansat oficial ca și candidat pentru Primăria municipiului. Dincolo de faptul că președintele PDSR Avram Crăciun l-a considerat ca fiind un om **„corect și demn"** (la fel ca Gh. Seculici și Rodica Borza), ne-a surprins faptul că Ovidiu Marian (candidatul PNȚCD Arad) i-a urat succes în campania electorală: **„Îmi place să mă întrec - într-o campanie civilizată - cu un om de talia și moralitatea d-lui Neamțu".)**

Probleme principiale

După lansarea candidatului la Primăria municipiului, delegatul PUR București (Florea Voinea, vicepreședintele partidului) a arătat că **„deoarece partidul nostru este în creștere, n-ar fi rău ca să amânăm alegerile județene ...".** Considerând această propunere ca o lipsă de apreciere a activității sale, d-na Cornelia Ardelean s-a retras pentru moment din sală. După ce delegații din județ (aproximativ 200) au chemat-o înapoi, Cornelia Ardelean a revenit în prezidiu și Conferința județeană PUR Arad a procedat în continuare la desăvârșirea alegerilor județene. Dl. vicepreședinte Florea Voinea și-a exprimat regretul față de neînțelegerea mesajului domniei-sale astfel încât s-au distribuit buletinele de vot. După numărarea acestora, cei 17 membri în noul Comitet județean (plus patru supleanți) s-au retras pentru desemnarea funcțiilor:

1. Cornelia Ardelean - președinte
2. Aurelia Dihelu - vicepreședinte
3. Ștefan Pascu - vicepreședinte
4. Sanda Leucuța - secretar
5. Rodica Haș - membru

După această dispută deschisă, toți participanții au fost de acord că au luat parte la un real exercițiu democratic, apreciat inclusiv de către delegatul Bucureștiului.

DORU SINACI

BLESTEMUL APELOR!

Încă de alaltăieri locuitorii oraşului Chişineu Criş simţind pericolul revărsării apelor Crişului Alb şi-au luat primele măsuri de precauţie. Astfel, primarul Gheorghe Burdan a mobilizat importante forţe cetăţeneşti şi militare pentru a ţine sub control evoluţia evenimentelor. Primăria din Chişineu Criş a fost transformată într-un veritabil comandament împotriva dezastrelor. În primul rând populaţia a fost avertizată, prin diverse mijloace media, că apa ar putea inunda şi oraşul Chişineu Criş ca în 1970, când s-a întâmplat ultima dată ...

Aşa arată şoseaua Chişineu-Criş-Zerind, pe unde nu se mai poate merge decât cu TAB-ul

◆ O apă şi-un pământ ... pe 15.000 ha

Circa 200 de localnici au patrulat ultimele nopţi pe digurile Crişului. „Înarmaţi" cu lanterne, aceştia ţineau tot timpul legătura cu „baza" semnalând eventualele creşteri ale nivelului apelor. Primarul Gh. Burdan ne-a confirmat faptul că de această dată Crişul Alb a depăşit „cota istorică", ajungând la 950 cm. Oamenii consideră că nici în 1970 n-a fost o asemenea catastrofă naturală. La câţiva „paşi" de Ch. Criş erau inundate mii de ha de păşune, păduri şi culturi agricole. Într-un cuvânt, totul era o apă şi-un pământ. Deşi încă nu se cunosc adevăratele pagube, totuşi, Gh. Burdan estimează că aproape 15.000 ha au ajuns sub ape, sute de gospodării inundate (din care unele s-au dărâmat) şi izolate aflându-se în continuare peste 1500 persoane. Majoritatea în localitatea Adea.

◆ Apele au „măturat" totul ...

La ieşirea din Ch. Criş spre Zerind, la ora documentării noastre, se aflau zeci de oameni care priveau stupefiaţi în zare. De fapt ceea ce vedeau ei era o apă cât cuprindeai cu ochii. Senzaţia pe care ţi-o conferea peisajul era că te afli într-o altă lume. **„De când sunt n-am mai văzut aşa ceva. Vine potopul ..."**, spuneau majoritatea celor aflaţi în „baza" apei. **„Pe drumul către Mişca apa are peste un metru înălţime. E prăpăd".** Doamna **Ileana Morariu,** proprietara unui saivan aflat între Ch. Criş şi Zerind, stătea neputincioasă pe marginea drumului privind cu lacrimi în ochi la puhoiul de ape ce îi „înghiţea" saivanul. **„Am reuşit să-mi duc oile şi vacile de-aici dar mai am 80 de găini pe care le-am urcat în pod. Toată casa mi-e plină cu apă. Munca de o viaţă s-a dus. Un depozit în care am 3000 kg porumb şi 3000 kg sare este sub ape. Ce-o să mă fac?"** Pentru cei care veneau dinspre Arad, comuna **Zerind** a ajuns o localitate izolată. Organele de Poliţie redirijau circulaţia către Oradea, coordonatorul activităţii era însuşi maiorul **Eugen Terebenti**, şeful Poliţiei Ch. Criş. În opinia d-lui maior, inundaţiile se puteau evita într-o anumită măsură dacă din timp s-ar fi făcut breşe în diguri astfel încât apa să se reverse pe câmp în mod dirijat. Breşa formată în apropiere de Ţipari a făcut ca situaţia să fie pierdută de sub control. Apele „măturând" pur şi simplu totul în cale.

◆ „Cine sparge plăteşte..."

Văzându-se că situaţia poate deveni periculoasă, factorii de decizie s-au adunat la Primăria Criş. Din păcate SNCFR-ul n-a vrut în ruptul capului să aprobe spargerea terasamentului şinei de cale ferată. **Gheorghe Burdan** ne-a spus că a dus o adevărată luptă cu reprezentanţii SNCFR, inclusiv cu ministrul Băsescu. **„Cine sparge plăteşte"**, au ameninţat cei din Ministerul Transporturilor. **„Nu ştiam ce să facem,** ne spunea Gh. Burdan, **apa creştea, oamenii veneau peste noi. Trebuia făcut ceva urgent. În final, ministrul Frunzăverde a găsit înţelegere şi s-a spart terasamentul aproape de intersecţia cu Adea, acolo unde a fost spart şi în 1970."** Întrebarea pe care ar trebui să o adresăm noi, drept replică la ceea ce spunea ministrul Băsescu, este: Cine plăteşte pagubele oamenilor?

În timp ce noi ne documentam discutând cu oamenii aflaţi în pragul disperării, am remarcat opulenţa celor din Regionala CFR Timişoara. E uşor a spune „vorbe ce din coadă au să sune", vorba poetului, atunci când la inundaţii vii într-o Skoda Octavia (ultimul model). N-ar fi rău ca autoturismele cumpărate de instituţii din banii publici să poarte o plăcuţă (sub numărul de înmatriculare) pe care să fie scris cu litere de-o şchioapă „Aici sunt banii dumneavoastră".

◆ Agoniseala de o viaţă, dusă de ape

Militarii şi trupele de jandarmi au rămas, fără îndoială, singura speranţă pentru sătenii izolaţi în satele Adea, Sintea, Zerindul-Mic, Zerind, Mişca şi Ţipari. S-a cerut intervenţia armatei pentru a fi salvate 12 vieţi omeneşti. Transportul amfibiu blindat (TAB) plecat la intervenţie este obligat să se întoarcă datorită nivelului mare al apei şi curentului puternic. În cele din urmă oamenii sunt salvaţi cu ajutorul unei bărci. La puţin timp o nouă solicitare din partea CONEL pentru decuplarea transformatorului de înaltă tensiune ce alimenta localitatea **Adea**. Intervenţia se justifică cu atât mai mult cu cât nivelul apelor era în creştere. Comanda TAB-ului a fost luată de către comandantul unităţii, lt. col. **Alexandru Ignăţel**. Odată cu traversarea căii ferate, în drum spre localitatea Adea, singurele puncte de reper au rămas copacii care dădeau posibilitatea să se intuiască într-o oarecare măsură drumul ce trebuie urmat. Transportorul a intrat în apă până la linia de plutire, roţile fiind suspendate iar propulsoarele nu reuşeau să-l aducă din nou pe carosabil. Pompele hidraulice funcţionau din plin, evacuând apa care reuşea să se înfiltreze în Tab. În aceste condiţii, singura posibilitate de ieşire era să se lege de un copac şi cu ajutorul forţei motorului să se autotracteze. Soluţia s-a dovedit eficientă. La **Adea** casele erau inundate iar autoturismele parcate în curţi abia de se mai zăreau. Important e faptul că personalul de la Conel a ajuns la timp la transformatorul de curent, evitând astfel o complicare a situaţiei. Apoi s-a trecut la evacuarea persoanelor aflate în pericol. **„Cel mai greu a fost să convingem oamenii că trebuie să-şi părăsească casele, abandonând agoniseala de o viaţă"**, ne spunea lt. col. **Alexandru Ignăţel.** O femeie în vârstă, după ce s-a lăsat foarte greu convinsă să-şi părăsească casa, după ce a fost dusă la TAB de către militari a văzut cum i se prăbuşeşte căminul. Din Adea au fost evacuate 24 de persoane, dintre care 8 copii, 11 persoane în vârstă şi 5 bărbaţi.

În urmă cu două zile, acolo au fost culturi agricole ... Astăzi!...

◆ Misiune de gradul zero cu TAB-ul

Singurele mijloace de transport, cu ajutorul cărora se face legătura cu satele izolate, sunt ... TAB-urile. La o astfel de misiune de aprovizionare cu pâine, medicamente şi alte materiale am participat şi noi, alături de alţi colegi de breaslă. După ce intrăm în curtea unităţii militare din Chişineu-Criş, suntem legitimaţi, facem cunoştinţă cu echipa de intervenţie şi ... plecăm spre necunoscut. Misiunea este condusă de lt. col. **Alexandru Ignăţel,** comandantul unităţii militare din Chişineu-Criş. Pe lângă ziarişti şi sergenţii angajaţi - despre care am auzit că sunt nişte profesionişti adevăraţi - se mai află lt. col. Horia Gana, înlocuitor la comanda U.M. 01308, Gai.

Imediat ce ieşim din oraş - trecem de barieră şi ... intrăm în apă. Pe TAB, nimeni nu mai scoate o vorbă. Probabil în capul fiecăruia dintre noi se năşteau diferite scenarii, gen ce s-ar întâmpla oare dacă am lua apă la bord! Din fericire însă nu luăm nici un strop de apă şi nici nu se întâmplă nimic neprevăzut pentru că misiunea e executată de nişte profesionişti. De fapt, noi circulăm pe şoseaua care era acoperită complet de apă (peste 50 cm) şi pe care o intuiam cu ajutorul copacilor. Pe măsură ce ne apropiam de localitate - era să zicem ... ţărm (!) - ne mai venea şi inima la loc. Chiar aşa, ce se-ntâmpla oare dacă TAB-ul s-ar fi defectat la mijlocul distanţei?!

În sat, locuitorii ne întâmpină cu gesturi de bun venit şi cu zâmbete de bucurie. Văd, dar mai ales simt, că se gândeşte şi la ei cineva. Într-un final, ajungem în centru, la Primărie. Ne întâmpină primarul care ne pune în temă cu privire la ultimele evenimente.

◆ Frunzăverde - la Chişineu-Criş

În sprijinul sinistraţilor au sărit oameni inimoşi care au dat saci cu nisip, 200 de pâini (dl. Aniţei din Curtici). Au mai contribuit la ajutoare: Asociaţia agricolă Pădureni (ing. Szabo Zoli), patronul Bunteanu din Nădlac şi medicamente din partea Spitalului Ch. Criş.

Ieri după-amiază s-au deplasat la faţa locului ministrul Apărării Naţionale, **Sorin Frunzăverde**, prefectul şi subprefectul Aradului, şeful Apărării Civile şi directorul Protecţiei Mediului.

Localnicii afectaţi de furia apelor Crişului Alb ar dori să adreseze ministrului Agriculturii, electronistul **Ioan Mureşan,** o întrebare: Ştia, oare, domnul ministru câte hectare de teren arabil se aflau sub ape în timp ce domnia-sa îşi ţinea spaechul la Conferinţa ţăranilor tărăniştilor?! Iar dacă tot nu se prea pricepe la astfel de chestiuni agricole, putea măcar să decupleze transformatoarele de curent din zonele afectate...

COSMIN TRIF
SORIN GHILEA
Foto: **ŞTEFAN MATYAŞ**

La marginea oraşului Chişineu-Criş, un saivan izolat de apă ...

Ultima oră

PRIMARUL ZERINDULUI A FĂCUT PREINFARCT

Pe lângă toate nenorocirile ce s-au abătut asupra localnicilor din zona Chişineu Criş- Zerind datorită inundaţiilor de proporţii, şi-a mai făcut loc încă una. Aseară, primarul comunei Zerind a făcut preinfarct. Acesta se afla pe digul de apărare al localităţii când - din cauza stresului - i-a cedat inima. Noi îi dorim însănătoşire grabnică!

Spargem sau nu spargem

Sâmbătă dimineaţa, elicopterul în care se afla Ministrul Apărării Naţionale, Sorin Frunzăverde, a aterizat la Chişineu-Criş, unde se cerea luarea unei hotărâri urgente pentru a stopa deversarea apelor Crişului Alb în localităţile din zonă.

Soluţia la care specialiştii ajunseseră pentru a putea proteja zona de furia apelor, era săparea unei breşe în calea ferată. Acest lucru l-au comunicat ministrului şi directorului Regionalei CFR Timiş, Iulian Ştefănescu, care a respins vehement această idee.

Mulţimea de oameni aflată la locul cu pricina (pe unde trece un canal prin care ar fi putut fi deversată apa) intrase deja în panică. Certurile şi contradicţiile dintre oficialităţile prezente, dar mai ales îndârjirea d-lui Ştefănescu de a nu permite spargerea terasamentului căii ferate i-a făcut pe oameni să înceapă săpăturile fără a mai avea încuviinţarea ministrului Băsescu, cu care se purtau discuţii la telefon. „Noi nu mai putem să aşteptăm pentru că apa o să ne inunde pământurile şi casele, nu avem timp după domnii miniştri".

La plecare, dl. Frunzăverde ne-a declarat: „Am decis ruperea terasamentului căii ferate pentru a putea elibera volumul mare de apă care se găseşte adunat de câtva timp de cealaltă parte a terasamentului, o măsură normală, pentru că volumul mare de apă ar fi afectat oricum terasamentul şi localităţile din zonă. Ne bucurăm că am reuşit să eliberăm de sub apă o parte din terenul inundat şi o parte din comunele inundate. D-l Băsescu a şi agreat această soluţie pentru că era şi unica posibilă".

Breşă în calea ferată spre Oradea

La Şeitin

O fetiţă de 3 ani s-a înecat

Inundaţiile din aceste zile continuă să producă importante pagube materiale. În plus, ieri, la Şeitin, a fost înregistrată şi o pierdere omenească, victimă fiind un copil în vârstă de trei ani. Din cauza creşterii nivelului Mureşului, care a inundat terenurile din apropierea localităţii, apa în canalele de la marginea satului a ajuns până la 11 m.

Jucându-se singură în faţa casei - situată la marginea satului şi neavând gard - fetiţa a căzut într-un canal. Când tatăl acesteia a descoperit ce s-a întâmplat, găsind fetiţa în canal, era mult prea târziu. Copilul a murit înecat.

Baschet masculin

CINE VA FI CAMPIOANĂ?

DOI PAȘI PÂNĂ LA TITLU

Iată că echipa arădeană a anului poate fi numită, încă de pe acum, Baschet Club West Petrom, care a realizat excepționala performanță de a juca finala campionatului național la baschet masculin. Prezenți pentru prima dată în play-off, jucătorii pregătiți de Dragan Petricevici nu s-au oprit până în finală, reușind ca la Pitești să smulgă o victorie în fața echipei ce a condus autoritar pe tot parcursul campionatului. De aici, de la acest scor general de 1-1, baschetbaliștii arădeni mai au doi pași până la câștigarea titlului de campioni, performanță la care nici nu puteam visa cu câțiva ani în urmă. Drumul până aici presupune însă un foarte bun manageriat, o situație financiară solidă, care a permis o politică a transferurilor eficientă. De aici și până la a juca finala a fost treaba jucătorilor, a antrenorilor, în frunte cu Dragan Petricevici, care, iată, urmare a acestei performanțe a fost numit și antrenor al lotului de seniori ai României.

Sala Sporturilor din Arad va găzdui, vineri și sâmbătă, meciurile 3 și 4 ale finalei, care reamintim că se joacă după sistemul trei victorii din cinci meciuri. În acest context, ,echipa noastră va beneficia de avantajul terenului propriu, de suportul publicului arădean, de experiența din semifinale, când tot așa a trecut de campioana en-titre, CSU Sibiu. De ce nu ar fi și acum la fel? Hai, băieți!

ALEX. CHEBELEU

ÎN MECIUL DOI: CSU ISA PITEȘTI - B.C. WEST PETROM ARAD 89-70 (53-41)

● Se anunță carnaval la Polivalentă ●

Sâmbătă, la Pitești, arădenii de la West Petrom au pierdut jocul doi al finalei C.N. de baschet masculin, după ce îl câștigaseră pe primul, la capătul a două reprize de prelungiri, cu 82-81. De această dată băieților le-au lipsit concentrarea, calmul și stăpânirea de sine. Adversarii au evoluat mai bine și, chiar dacă au beneficiat iarăși de unele decizii de arbitraj, în momente-cheie ale confruntării, au meritat victoria. Scobai a fost de neoprit, stranierii Tomic și Zindovic au arătat o altă față, iar Sere a greșit mai puțin, comparativ cu meciul întâi. Piteștenii au înscris destule puncte din aruncări libere (vineri au ratat numeroase!), au recuperat excelent și au surprins prin aruncări de la distanță și semidistanță. S-a repetat, așadar, istoria de la Sibiu, verdictul amânându-se. Vineri și sâmbătă se desfășoară întâlnirile-revanșă, ai noștri având acum prima șansă la titlu. Din filmul jocului de sâmbătă, reținem: într-o atmosferă încinsă, încărcată (1000-1500 de spectatori, dintre care 80 de arădeni), gazdele „întorc" situația, de la 5-8 (min. 3) la 19-10 (min. 6). „Petroliștii" revin la 21-18 (min. 9), însă va fi 30-20, peste alte două minute. Mobilizați, baschetbaliștii lui Petricevic egalează (30-30, 33-33), grație triplelor ambițiosului Szijarto. Chiar vom conduce (33-35, min. 15), după care vine desprinderea localnicilor. „Urcăm" la 55-50, 57-52 și 59-54, însă urmează opt puncte consecutive ale partenerilor de întrecere, astfel încât meciul este jucat. Burlacu, Szijarto și Apostol acumulează cinci greșeli personale. Piteștenii se detașează și se impun, cea mai mare diferență înregistrându-se în min. 39 (84-62).

Au evoluat: **CSU ISA Pitești:** Scobai 35 (2x3), Sere 19 (1x3), Tomic 16, Zindovic 13 (3x3), Popa 6, Căprărescu, Tatic, Runceanu. **West Petrom:** Marjanovic 19 (3x3), Burlacu 15, Szijarto 15 (3x3), Kmezic 10, Veres 6, Ifrim 3 (1x3), Apostol 2, Dehelean.

Au oficiat inexact Stelian Bănică (București) și Marian Oprea (Brașov).

•

Tot sâmbătă, Sinișa Zindovic (CSU ISA Pitești) și-a aniversat ziua de naștere, împlinind vârsta de 36 de ani. La această partidă a asistat însuși ministrul secretar de stat al M.T.S., dl. Ioan Dobrescu, care a apreciat ascensiunea grupării arădene și a avut cuvinte de laudă la adresa ei. Suporterii noștri s-au mai subțiat, prin plecarea galeriei FC UTA la meciul de campionat de la Târgu Mureș, cu ASA. Oricum, cei rămași și-au încurajat, din nou, admirabil favoriții, fredonându-i antrenorului Petricevic melodia „Iugoslavia". Nu au existat incidente între membrii galeriilor, comportamentul acestora fiind frenetic, dar civilizat. Securitatea a fost asigurată prin mobilizarea jandarmilor, care au intervenit o singură dată, la o încăierare între ... fanii piteșteni. Printre suporterii-gazdă s-au aflat și „Vulturii violeți", adică grupul de susținători ai echipei de fotbal FC Argeș. În ceea ce privește oficialitățile federale, au putut fi remarcați la fața locului Mircea Câmpeanu - secretar general, Nicolae Danețiu, Jean Antonescu, antrenori în cadrul forului de specialitate și Ioan Olaru, președintele corpului de arbitri. Din partea clubului petrolist, au fost prezenți d-nii Dan Gabriel Boric, Dinu Puf - președinți, precum și Călin Chișbora, co-președinte al Consiliului de Administrație al clubului de fotbal „U" West Petrom Arad. Pronosticuri ... nu s-au prea dat. Șerban Sere a declarat, într-un ziar local, că echipa sa va învinge cu 3-0. N-a fost să fie, înșelându-se, din fericire.

Foto: ȘT. MATYAȘ

Lor li se cuvin aplauzele !

•

Cu voia dvs., revenim în cele ce urmează cu câteva considerații asupra primului meci, încheiat cu un succes absolut ieșit din comun al formației noastre. A fost mult mai mult decât un meci, nervii fiind întinși până la limita suportabilului, pe final și în reprizele de prelungiri. Spre cinstea lor, arădenii au făcut față solicitărilor și au obținut o victorie nesperată, aducându-i pe cei prezenți în pragul unor stări anormale precum demența sau delirul. Remarcăm întreaga echipă. Trebuie subliniate prestațiile foarte bune ale lui Marjanovic (artizan al succesului), Veres (lucid), Kmezic (imbatabil sub panouri, în atac și apărare), Szijarto (de mare viitor), Burlacu, Apostol și Muntean. Ultimul a reușit să înscrie tocmai coșul decisiv, după un „cârlig", devenind eroul întâlnirii. Să nu îi omitem nici pe Nicolici și Dehelean, care - aruncați în focul disputei, datorită descalificării a patru jucători „petroliști" - au dat dovadă de responsabilitate și disciplină tactică.

Nu putem să nu abordăm un alt subiect, și anume cel al arbitrajului. Acesta a fost părtinitor, piteștenii fiind ajutați de deciziile lui Costel Dumitrache, lucru recunoscut de întreaga presă. Mai ales vineri (dar și sâmbătă) arădenii au fost sancționați cu o serie de faulturi care au condus la descalificări. De la gazde doar Scobai și Zindovic au adunat cinci personale și abia în prelungiri. În ultimul minut regulamentar, lui Marjanovic i-a fost anulat un coș de trei puncte, dar și în rest Piteștiul a fost permanent „împins din spate". Cu toate acestea, Aradul a dat dovadă de tărie de caracter, condițiile adjudecării victoriei sporind meritele jucătorilor noștri. Mai mult, să nu uităm nici faptul că tabela a fost „jonglată" în avantajul echipei adverse, atât în ceea ce privește scorul (au fost discuții legate de exactitatea rezultatelor parțiale), cât și în ceea ce privește timpul de atac. La sfârșitul meciului unu, pe tabelă figurau trei secunde în plus, față de cele cinci minute de prelungiri! Despre sala în sine (gen hală), doar atât - nu este regulamentară. Spațiul dintre teren și tribune nu se ridică la 2 metri, cât ar trebui să fie. Panourile sunt vechi iar stația de amplificare necorespunzătoare, vacarmul acoperind vocea crainicului. Lacrimi s-au văzut înaintea debutului finalei (emoționat, „secundul" Budurean nu și le-a putut stăpâni), precum și la final, când se sărbătorea triumful.

•

Cam atât pentru astăzi. Felicităm echipa arădeană și vă invităm să citiți părerile alăturate ale celor doi antrenori, culese la puține clipe după consumarea partidelor. Totodată, vă invităm la meciurile de la Arad, unde West Petrom poate deveni **campioană a României**. Procurați-vă, din timp, bilete pentru eveniment. Se anunță carnaval și o prezență record. Nu stați pe gânduri!

ADRIAN HĂRȚĂU

Ce cred antrenorii

Dragan Petricevic (West Petrom Arad): „Ne-am apropiat de titlul național prin victoria obținută. Sâmbătă a existat dorință din partea băieților, dar Piteștiul a fost superior. Nu am motive de reproș la adresa lor. Ne pregătim cu atenție în continuare. Totul este posibil. În special meciul trei este important. Sper să aducem titlul la Arad."

George Ziguli (CSU ISA Pitești): „Rezultate echitabile. Vineri, Aradul a fost mai bun, astăzi (sâmbătă n. r.) noi. West Petromul nu este peste valoarea echipei mele. Suntem de forțe egale. Va fi greu pentru ambele formații și aștept ca cel mai bun și puternic să învingă. Mergem la Arad să câștigăm un joc. Evidențiez prestația lui Scobai și circulația mingii din jocul de azi. S-a vorbit despre vicierea rezultatului, în prima întâlnire. Eu spun altceva - dacă arbitrul Bogdan Bădilă nu ar fi acordat, în finalul primei reprize de prelungiri, aruncări libere, pentru arădeni s-ar fi terminat meciul. Chiar dânsul a recunoscut ulterior că nu a fost fault la Marjanovic."

ADRIAN HĂRȚĂU

Acum ai două posibilități:
Te conectezi la CONNEX cu telefonul tău și primești
300.000 Lei CADOU
Alegi pentru conectare un telefon din oferta noastră și
ai 51 USD CADOU
Trebuie doar să alegi-
Mag. SANITAS
Mag. ELECTRONICA (Căminul)
Mag. AMET 114 - UTA

BASCHET FEMININ

B.C. ICIM ARAD - „U" CLUJ-NAPOCA: 61-64 (24-24)

Sâmbătă, la Sala Sporturilor din Arad, echipa noastră de baschet feminin, BC ICIM Arad a avut de susținut cel de-al doilea meci amical în compania formației „U" Cluj-Napoca.

Din păcate, acest joc a fost pierdut de fetele noastre cu scorul de 61-64, adversarele înscriind în ultimele secunde un coș de 3 puncte. La pauză era egalitate: 24-24. Pentru Arad au marcat: Stoenescu (14), Mandache (9), Nastor(7), Matei (5), Iarochko (8), Drăguș (11), Tretiak (7). **Au mai evoluat:** Faur, Grecu, Sandu. **Antrenor:** G. Mandache. **Au arbitrat:** I. Steinhübel (Arad) și M. Coldea (Cluj).

La final, **domnul Stelian Văduva, managerul clubului BC ICIM**, ne-a adresat câteva cuvinte referitoare la aceste meciuri amicale și la ceea ce va urma: „Acesta este nivelul actual al echipei. Nu avem nici o scuză că am pierdut; eventual ora prea matinală. Exceptând jocul cu Fartec Brașov, în play-off ne așteaptă o viață grea. Cred că principala contracandidată la titlul de campioană este Livas Târgoviște, dar va fi foarte greu și cu Sportul Studențesc București. Scopul acestor două jocuri amicale a fost de a vedea potențialul actual."

Reamintim că prima întâlnire a BC ICIM-ului cu formația „U" Cluj a fost vineri, 7.04, când echipa noastră a câștigat cu scorul de 74-46 (42-23).

ALINA BUTAȘI

HANDBAL JUNIORI

LPS CSS ARAD - CSS 2 BAIA MARE: 8-25 (3-14)

La Sala Sporturilor din Arad, sâmbătă, jucătoarele de handbal feminin - junioare II de la LPS CSS Arad - au fost învinse categoric de echipa CSS 2 Baia Mare, cu scorul de 8-25. La pauză se înregistra: 3-14.

Echipa LPS CSS Arad a fost formată din Lazăr, Buhai, Herțeg (1), Moț (1), Popa, Orădan, Cioban (2), Gugescu, Weber (2), Armaș, Stroie, Morar (2). **Antrenor:** A. Inoan. **Au arbitrat:** E. Flueraș și A. Moldoveanu din Arad.

SINTEZA ORADEA - LPS CSS ARAD: 18-18 (7-12)

Juniorii II antrenați de Ioan Buruc nu s-au lăsat bătuți. Strâng din dinți și merg mai departe, chiar dacă li s-au pus unele piedici din partea arbitrilor gazdă. Pentru arădeni au punctat: Chindriș 4, Dărăbuț 2, Biriș 10, Sami 1, Neag 1. **Au mai evoluat:** Buftea, Tulcan, Peter, Toma, David și Bojin. **Arbitri:** C. Iagăr și S. Urcan (Oradea).

ALINA BUTAȘI

Handbal feminin

S. C. SERBA SIM CARACAL - TRAFT U. V. V. G. ARAD 16-27 (8-12)

Prin victoria repurtată la Caracal, echipa arădeană este practic promovată în eșalonul doi al handbalului feminin românesc. Antrenorul Titi Ionescu a scos în evidență evoluția portarului Bota cât și a jucătoarelor de câmp Roman, Danci, Dobra, Both și Poenar, adăugând că așteaptă în continuare mai mult de la M. Cozma, în scădere de randament. Au punctat pentru Traft: Roman 8, Danci 7, Dobra 6, Tecar, M. Cozma și Antoneag, câte 2 goluri.

A. HĂRȚĂU

Formula 1

MICHAEL SCHUMACHER - IMBATABIL!

Trei curse - trei victorii. Acesta este palmaresul lui Michael Schumacher în sezonul actual al Formulei 1. Ieri, circuitul „Enzo e Dino Ferrari" - Imola din San Marino a reprezentat un nou succes pentru german. Cursa a fost extrem de spectaculoasă, prin prisma luptei deosebite dintre mașiniile Ferrari și cele McLaren, dusă pe pistă dar mai ales la boxe. Schumacher i-a „luat fața" lui Hakkinen la ultima intrare la standuri, același lucru realizându-l, în replică, David Coulthard în fața lui Barrichello. Abandonuri spectaculoase pentru Ralph Schumacher, Frentzen și Trulli.

Clasament M. P. San Marino:

1. M. Schumacher (Ferrari) 1.31.39 h; 2. M. Hakkinen (McLaren) la 1,1 sec.; 3. D. Coulthard (McLaren) la 51 sec.; 4. R. Barrichello (Ferrari) la 89,2 sec.; 5. J. Villeneuve (BAR Honda) la 1 tur: 6 M. Salo (Sauber) la 1 tur.

Clasament general piloți:

1. M. Schumacher (GER) 30 p; 2. R. Barrichello (BRA) 9 p; 3. G. Fisichella (ITA) 8 p; 4-5. M. Hakkinen (FIN) și R. Schumacher (GER) 6 p; 6. J. Villeneuve (CAN) 5 p.

Clasament general constructori:

1. Ferrari 39 p; 2. McLaren Mercedes 10 p; 3. Benetton Supertec 8 p;: 4-5. Jordan Mugen-Honda și Williams BMW 7 p; 6. BAR Honda 6 p.

DACIAN TODUȚA

În Divizia B

UTA a băgat pe ASA în găleată ■ ARO s-a defectat pe Bega ■ Vâlcenii au ieșit victorioși din Pădurea Verde ■ Liderul s-a îmbătat cu Bere la Craiova ■ Corvinul n-a rezistat la Alba Iulia ■ Bihorenii - trei puncte importante ■ Victorie senzațională pentru Olimpia, la Târnăveni ■ Sibiul - victorie normală pe Someș ■ Motru pierde previzibil la Turnu Severin

Egal pentru moral

ASA Tg. MUREȘ - F.C. UTA 0-0

Stadion „Municipal", teren bun, timp excelent pentru fotbal, spectatori 500. Șuturi 15-4, pe poartă 7-3, cornere 5-4, ofsaiduri 1-6.

***ASA:** Unchiaș-Dumitrașcu (min. 88 - Petelean), D. Miclea, Lup, Zsigmond-Olah, Török, Gabor, Stoica (min. 62 - R. Miclea)-Cioloboc, F. Miclea. Antrenor: Gheorghe Ciorceri.*

***UTA:** Pap-Diaconescu, Botiș, Găman, Mărginean, Panin-Ikpe (min. 87 - Baciu), Todea, Almășan, Anca (min. 73 - Fritea) - Mariș (min. 58 - Boroș). Antrenor: Marcel Coraș.*

***Au arbitrat în general bine:** Alexandru Diaconu - la centru, Aurel Alexandrescu și Paul Terteleac - asistenți (toți din București).*

***Observator FRF:** Gheorghe Biziniche (Ploiești.*

***Cartonașe galbene:** F. Miclea, respectiv Ikpe, Boroș.*

Până sâmbătă, din 21 de puncte puse în joc în acest mini-retur, UTA a obținut doar trei puncte, acasă, împotriva celor de la FCM Vâlcea. Fotbaliștii erau cu moralul la pământ, nu știau - efectiv - ce să mai facă ori să creadă. Erau cam aceiași care ratam promovarea, la baraj, deci se țineau bine, erau pe locul doi în serie. Acum, spre surprinderea tuturor, echipa nu se mai regăsește.

La Tg. Mureș, egalul obținut de elevii lui Marcel Coraș face - practic - cât o victorie. Înainte de meci, fotbaliștii păreau resemnați, fără vlagă, fără nici un chef de a juca. Parcă le era indiferent de ce se va întâmpla, ceea ce pentru UTA însemna acutizarea problemelor de la echipă, contraperformanța de a pierde 6 din 7 meciuri fiind aproape de domeniul fantasticului. Dar, spre bucuria tuturor, s-a realizat o remiză - albă - un egal pentru moral. Un 0-0 care înseamnă foarte mult, practic ieșirea fotbaliștilor din blocajul psihic creat de înfrângerile pe linie din ultima vreme.

Coraș a mers la Tg. Mureș să ciupească un punct, iar dacă se putea mai mult, cu atât mai bine. A așezat echipa pe două linii în apărare, cu Mariș om de sacrificiu, la presing, iar pe atac - din păcate - nu s-a realizat golul mult dorit și pentru că singurul atacant de meserie, l-am numit aici pe același Mariș, nu a reușit să se descurce până la capăt în fața adversarilor, deși ocazii de gol a avut și încă foarte bune.

Chiar în min. 5, „Căli-gol" a scăpat pe contraatac dar a ratat driblingul decisiv, la liberoul Lup. În min. 21, portarul gazdelor Unchiaș a ratat o degajare, punându-i mingea lui Almășan în picior, dar șutul acestuia a fost parat de gafeurul târg-mureșan. Apoi, a venit rândul ca gazdele să aibe două ocazii, prin același D. Miclea, însă imprecizia și portarul Pap s-au opus golului.

În minutul 44 s-a consumat momentul psihologic al meciului. Ikpe l-a împins pe Zsigmond, în propria suprafață de pedeapsă, iar arbitrul Diaconu a dictat - fără ezitare - penalty. Specialistul Cioloboc l-a fentat pe Pap, dar mingea șutată de el a lovit bara și visurile de mărire s-au spulberat.

După pauză, pe fondul unui joc, totuși, anost, cu o dominare sterilă a gazdelor, dar fără orizont, UTA putea din nou să înscrie, însă în min. 49, năbădăiosul Mariș a driblat tot ce i-a ieșit în cale, dar apoi s-a complicat și a fost blocat de portarul advers. Imediat, Mariș este înlocuit cu Boroș, iar gazdele trec mai hotărât la atac și ratează, până la finalul meciului, trei ocazii uriașe, prin F. Miclea, Török și Gabor, de fiecare dată portarul arădean Pap

Pap a fost eroul meciului.
Foto: ȘT. MATYAȘ

scoțând miraculos mingi pe care scria gol.

Pe final, în două rânduri, debutantul Boroș putea să înscrie pentru UTA, dar o dată s-a complicat, iar atunci când i-a ieșit driblingul pe lângă liberoul Lup, portarul Unchiaș a fost la post și a respins mingea în corner.

Per ansamblu, UTA s-a mișcat destul de bine, cum a făcut-o - de altfel - și la Turnu Severin, diferența făcând-o, de astă dată, apărarea, care nu a mai gafat monumental, precum în urmă cu o săptămână. Găman, Mărginean și Panin au fost adevărați stâlpi ai apărării, iar Pap a fost imperial.

De aceea, egalul este meritat, în ciuda faptului că ASA Tg. Mureș este doar umbra echipei de odinioară, iar acum se zbate să nu retrogradeze. Pentru UTA e și un „balon de oxigen", numai bun în „seceta" din această primăvară. Poate că - acum - va veni și victoria, în proximul meci, împotriva echipei Apullum Alba Iulia, o întâlnire cu istorie tristă pentru cele două cluburi.

LEO SFÂRA

Declarații după meci

Marcel Coraș (antrenor principal - UTA): „Felicit gazdele pentru fotbalul prestat și pentru modul în care au primit rezultatul, deși nu le-a fost favorabil. ASA Tg. Mureș nu merită să fie acolo unde se află acum. Cu doi atacanți, Kent și Popescu, aproape sigur învingeam, dar cum ei au lipsit, s-a văzut că în atac nu ne-a prea ieșit. Chiar și așa însă, pe fondul jocului bun din apărare, `puteam să ne apropiem victoria, dar ratările ne-au privat de cele trei puncte. Tinerii pe care i-am introdus în teren au jucat destul de bine și schimbul de mâine e aproape asigurat."

Gheorghe Ciorceri (antrenor principal - ASA) a refuzat orice declarație, preferând să trântească toate ușile care le-a întâlnit în cale, dar a avut și fair-play-ul de a da mâna cu tehnicianul UTA-ei, Marcel Coraș.

LEO SFÂRA

ÎNCĂ DOUĂ DEBUTURI

După Radu Anca, în partida de la Turnu Severin, la UTA au mai debutat, sâmbătă, doi fotbaliști tineri. Aceștia sunt Jenö Boroș și Răzvan Fritea, doi copii de 17 ani. Ambii provin de la echipa de juniori și, cât au evoluat la Tg. Mureș, au făcut-o destul de bine, primul având și două ocazii de gol, care puteau însemna victoria UTA-ei și, implicit, aducerea celor trei puncte la Arad.

Evoluția celor doi l-a făcut pe antrenorul Coraș să declare - la finalul partidei - că viitorul UTA-ei este asigurat, uitând însă faptul că în lotul „Bătrânei Doamne" majoritatea jucătorilor sunt tineri.

LEO SFÂRA

Fotbal - Divizia A - „URSUS"

DUPĂ DINAMO, LA BRAȘOV CADE ȘI RAPIDUL

● Runda a XXVIII-a a primului eșalon fotbalistic al țării a confirmat că singurul interes al campionatului îl reprezintă subsolul clasamentului, acolo unde emoțiile retrogradării sunt mari pentru mai multe echipe. În rest, celelalte formații așteaptă finalul campionatului, evoluțiile unor Dinamo sau Rapid lăsând mult de dorit.

● **F. C. Brașov-Rapid 2-0.** Primul joc al etapei a confirmat faptul că brașovenii doresc să se salveze cu orice preț, după victoria din fața lui Dinamo, depășind acum și Rapidul. Goluri - Tinel Petre și Cozma ● **Dinamo-Ceahlăul 1-1.** „Câinii" nu mai joacă nimic, fiind cu gândul la șampania de la sfârșit. Nemțenii rămân incomozi pe orice teren, deschizând scorul prin Șoimaru. Mihalcea a egalat, iar Lupescu a ratat un penalty. ● **Extensiv-Farul Constanța 1-3.** Partida de la Craiova a venit pentru „marinari" ca o gură de oxigen de care elevii lui Simionaș au profitat pe deplin. Pentru învingători au înscris Gh. Barbu, Negru și Jilavu. ● **Gloria Bistrița-CSM Reșița 2-0.** Golurile lui V. Popa și Oană au decis o partidă fără istoric, care menține gazdele în top. ● **Petrolul-F. C. Onești 4-1.** „Găzarii" au redevenit aceeași echipă redutabilă pe teren propriu, impunându-se la scor. Pancovici, Crăciun, Voinea și Onuț au anulat golul lui M. Ilie. ● **F. C. Argeș-Astra 1-1.** Piteștenii au cunoscut cu această ocazie forța de joc a ploieștenilor care continuă să impresioneze peste tot unde evoluează. Diță, respectiv Dună au semnat remiza. ● **Oțelul Galați-„U" Craiova 1-0.** Partidă dramatică pe malul Dunării, golul lui Nemțanu din minutul 88 aruncând în disperare întreaga Bănie. ● **Rocar-F. C. Național** 2-1. Trei puncte prețioase pentru elevii lui Florin Marin, obținute în fața unei apatice echipe „bancare".

● **Steaua-F. C. M. Bacău** 1-0.

DACIAN TODUȚA

CLASAMENT

1. Dinamo	28	23	3	2	76-26	72 (+30)
2. Rapid	28	17	5	6	49-33	56 (+17)
3. Ceahlăul	28	15	5	8	45-36	50 (+8)
4. F. C. Argeș	28	14	5	9	38-28	47 (+5)
5. Gloria	28	14	2	12	41-37	44 (+2)
6. Oțelul	28	13	3	12	44-39	42 (0)
7. Astra	28	12	6	10	38-33	42 (0)
8. Steaua	27	13	3	11	46-46	42 (-3)
9. Național	28	13	4	11	49-37	40 (-2)
10. Bacău	28	11	6	11	30-31	39 (-3)
11. Petrolul	28	11	5	12	40-43	38 (-4)
12. Brașov	28	11	3	14	42-39	36 (-6)
13. Farul	28	10	6	12	33-40	36 (-6)
14. Rocar	27	11	1	15	37-44	34 (-5)
15. „U" Cr.	28	9	6	13	30-32	33 (-9)
16. Onești	28	8	3	17	30-66	27 (-15)
17. Reșița	28	5	7	16	32-58	22 (-20)
18. Extensiv	28	4	3	21	22-54	15 (-27)

Etapa viitoare: 14-16 aprilie:

FCM Bacău-F. C. Argeș; Rapid-Dinamo; „U" Craiova-Gloria Bistrița; Farul-Petrolul; CSM Reșița-Extensiv; F. C. Onești-Rocar; F. C. Național-F. C. Brașov; Ceahlăul-Steaua; Astra-Oțelul.

Divizia B - Seria I

Rezultate înregistrate, sîmbătă, în partidele din cadrul etapei a XXVII-a a Diviziei B:

Seria I

Politehnica Iași - Laminorul Roman 4-1
Dacia Pitești - Diplomatic Focșani 3-0
Caliatis Mangalia - Metrom ICIM Brașov 2-0
Dunărea Galați - Juventus București 1-1
Gloria Buzău - Poiana Cîmpina 0-2
Foresta Suceava - Midia Năvodari 2-1
Petrolul Moinești - Sportul Studențesc 1-0
Tractorul Brașov - Precizia Săcele 0-1
Chindia Tîrgoviște - Cimentul Fieni 0-1

Pe primul loc al seriei I se află echipa Foresta Suceava, cu 66 de puncte, care este urmată de Midia Năvodari, cu 55 de puncte și de Sportul Studențesc, cu 50 de puncte.

Cupa INTERTOTO

Șaizeci de cluburi din 45 de țări dintr-un total de 51 de state membre ale UEFA, vor lua parte, în acest an, la cea de-a șasea ediție a Cupei Intertoto, competiție organizată, în vară, de forul european, informează AFP. Ediția din anul 2000 a Cupei Intertoto va fi organizată după modelul celor două precedente. Un oficial din cadrul UEFA a declarat că edițiile precedente ale Cupei Intetoto "au repurtat succes, deoarece au participat echipele europene de fotbal cele mai reprezentative". Patruzeci de echipe vor disputa prima fază, partidele tur urmînd să se desfășoare pe 17 și 18 iunie, iar returul pe 24 și 25 iunie. În faza secundă a competiției, programată în prima parte a lunii iulie, la cele douăzeci de echipe învingătoare se vor adăuga alte douăsprezece formații. În faza a treia a Cupei Intertoto, pe lîngă cele 16 echipe calificate, vor mai evolua opt formații, cîte una din Anglia, Franța, Germania, Grecia, Italia, Olanda, Rusia și Spania.

Fotbal - Divizia B, seria a II-a

Rezultatele etapei a 27-a:

FC Bihor Oradea-Jiul Petroșani 1-0; **ASA Tg. Mureș-FC UTA 0-0**; Electrobere Craiova-Gaz Metan Mediaș 2-0; Apullum Alba Iulia-Corvinul Hunedoara 3-2; FC Drobeta Turnu Severin-Minerul Motru 2-1; UM Timișoara-Flacăra Vâlcea 1-3; Poli Timișoara-Aro Câmpulung Muscel 3-1; „U" Cluj Napoca-Inter Sibiu 0-2; Chimica Târnăveni-Olimpia Satu Mare 2-3.

Etapa viitoare (sâmbătă, 15 aprilie): FC UTA-Apullum Alba Iulia; Olimpia Satu Mare-Aro Câmpulung Muscel; Gaz Metan Mediaș-ASA Tg. Mureș; Flacăra Vâlcea-Drobeta Turnu Severin; Minerul Motru-Electrobere Craiova; Inter Sibiu-FC Bihor; Jiul Petroșani-Poli Timișoara; Corvinul Hunedoara-„U" Cluj; Chimica Târnăveni-UM Timișoara.

CLASAMENT

1. Gaz Metan	27	17	6	4	42-16	57 (+18)
2. Corvinul H.	27	15	3	9	43-23	48 (+9)
3. Aro Câmpulung	27	15	3	9	39-21	48 (+6)
4. Drobeta	27	15	3	9	43-30	48 (+6)
5. Apullum	27	12	5	10	43-34	41 (-1)
6. Electrobere	27	13	2	10	40-41	41 (-1)
7. FC UTA	**27**	**12**	**4**	**11**	**35-27**	**40 (+1)**
8. Inter Sibiu	27	12	4	11	33-34	40 (+1)
9. U.M.T.	27	10	9	8	44-38	39 (0)
10. J. Petroșani	27	11	5	11	27-33	38 (-4)
11. Olimpia S.M.	27	10	7	10	31-25	37 (-2)
12. Fl. Vâlcea	27	9	8	10	31-28	35 (-4)
13. ASA Tg. M.	27	9	6	12	31-35	33 (-9)
14. F.C. Bihor	27	8	9	10	23-42	33 (-9)
15. Poli Tim.	27	9	5	13	41-48	32 (-10)
16. Chimica T.	27	9	4	14	28-44	31 (-8)
17. „U" Cluj	27	6	5	16	25-52	23 (-19)
18. M. Motru	27	5	4	18	26-54	19 (-20)

ON CLINIC LTD.
CENTRU MEDICAL INTERNAȚIONAL
oferă soluția pentru
DISFUNCȚII SEXUALE MASCULINE
INCLUSIV PENTRU DIABETICI, CARDIACI ȘI HIPERTENSIVI DAR ȘI PENTRU AMELIORAREA VIEȚII SEXUALE A FIECĂRUIA
Tratamentul este unic în lume, nu presupune limită de vârstă și are rezultate imediate.
Camerele de așteptare sunt private, iar discreția este garantată.
Timișoara: 056-134.888
București: 01-311.19.29
Baia Mare: 062-433.303, Iași: 032-113.022
(4508743)

Fotbal - Divizia C

Studenții dau marea lovitură

FC TELECOM ARAD-UNIVERSITATEA ARAD 0-1 (0-1)

Stadion Telecom. Timp excelent pentru fotbal. Gazon moale, cu porțiuni noroioase. Spectatori: 500. **A marcat:** Hada min. 6. **Șuturi la poartă:** 6-6. **Șuturi pe poartă:** 3-4. **Cornere:** 8-1.

Formații - FC Telecom: Sandu-Pupăză, Szelleky, Szel, Grad, Berar, Petruț (min. 75 - Corinda), Arman, Volocaru, N. Mitu (min. 60 - Rus), Oprescu (min. 86 - Barna). **Antrenor:** Mihai Țârlea. **Universitatea:** Rusu-Oprean, Zamă, Suciu (min. 85 - Georgiu), Sziller, Chirilă (min. 78 - Crișan), Hada, Chetronie, Toderaș, Folea, Cuedan (min. 65 - Blăniță). **Antrenor:** Adrian Lucaci.

A arbitrat satisfăcător: Mihai Nan - centru; ajutat de Cornel Fântână (ambii din Turda) și Doru Moldovan (Câmpia Turzii) - asistenți. **Observator FRF:** Valentin Titorov (Baia de Aramă).

Cartonașe galbene: Berar, Petruț, Volocaru, respectiv Sziller, Cuedan, Suciu, Toderaș și Rusu.

Jucătorul meciului: Szilljer (Universitatea Arad)

Orgolii mari, foame de puncte, dor studențesc de revanșă, acestea au fost premizele de la care pornea derby-ul arădean al suferinței, dintre FC Telecom și Universitatea. Ambele echipe aveau nevoie de cele trei puncte ca și „de aer", în vederea abordării sfârșitului de campionat mai relaxat.

Deși au pornit cu prima șansă, „telefoniștii" arădeni au dezamăgit, studenții pregătiți de Adi Lucaci dând marea lovitură. Pentru cei care nu au văzut meciul, rezultatul pare unul surprinzător, dar el este unul conform cu realitatea.

Unicul gol al partidei a fost înscris repede, în min. 6. **Centrare Cuedan, prelungire cu capul Toderaș și nemarcat din 3 m, Hada împinge balonul în poarta gazdelor, 0-1.** „Telefoniștii" își revin greu din șocul primirii golului, dominarea lor fiind una sterilă, pe alocuri haotică. Abia în min. 21, N. Mitu are o execuție de toată frumusețea, dar portarul Rusu intervine salvator. Apar greșelile de arbitraj, cartonașe arătate aiurea și faulturile dure. Finalul reprizei îi găsesc tot pe elevii lui Mihai Țârlea în atac, Grad (min. 41) și Petruț (min. 44) trecând de puțin pe lângă egalare.

La doar două minute de la reluare, Toderaș este luat cu „fulgi" cu tot de un fundaș al gazdelor, dar „centralul" Nan nu acordă penalty-ul ce se impunea. „Telefoniștii" încep să se grăbească, devin tot mai nervoși și în ciuda dominării categorice, ocaziile întârzie să apară. Mai periculoși în atac rămân tot oaspeții. Mai întâi, Blăniță (min. 75) ratează din 8 m, pentru ca, Toderaș (min. 79) să rateze inexplicabil, în situație de singur cu portarul. Un minut mai târziu vine replica Telecomului, dar volé-ul lui Volocaru din 6 m este scos miraculos în corner de Rusu.

Cu toate eforturile lui Grad et company, universitarii arădeni rezistă eroic și ultimelor atacuri, fluierul de final declanșând o adevărată fiestă în tabăra unei echipe, pe care mulți o vedeau deja retrogradată în Divizia D. Prin lecția de fotbal, predată ieri dimineață pe stadionul din Micălaca, Universitatea „Vasile Goldiș" Arad a demonstrat că nu merită să retrogradeze. Acest succes neprețuit trebuie însă urmat de alte evoluții identice în etapele viitoare, pentru ca obiectivul studenților să poată deveni realizabil.

De partea cealaltă, FC Telecom ajunge din nou la -6 „la adevăr" și emoțiile retrogradării o pândesc la aproape tot pasul.

DANIEL SCRIDON

Un duel al „veteranilor": Cuedan (șort de culoare închisă) contra Arman și Szel, câștigat de primul. Fază din meciul: Telecom-Universitatea Arad (scor 0-1).

Foto: **ONORIU FELEA**

LA C.E. DE TENIS DE MASĂ, CLUBUL NOSTRU VA AVEA TREI REPREZENTANȚI

– Interviu cu prof. EUGEN ROMAN, președintele CSM Conar Arad

– D-le președinte, sportul arădean cunoaște din nou un moment de vârf, prin cele două echipe de baschet. Iată, băieții de la West Petrom joacă chiar azi (n.r. - vineri) primul meci al finalei, la Pitești, iar fetele de la B.C. ICIM au terminat returul pe primul loc, de unde vor aborda meciurile din play-off cu șanse la cel de-al treilea titlu consecutiv. În acest context se plasează și performanțele secției de tenis de masă a clubului pe care-l conduceți, cu rezultate remarcabile la „mondiale" și campionate naționale. Cum caracterizați aceste performanțe?

– Sunt conștient că tenisul de masă nu are aceeași popularitate ca ramura mai sus amintită, în care Aradul deține supremația, dar am încercat și noi să menținem ridicată valoarea tenisului de masă pe plan național și mondial prin rezultatele sportivilor noștri. Cele două echipe de tenis de masă - fete și băieți - au început turneele finale cu rezultate diametral opuse, totuși după cea de a 2-a etapă atât echipa de fete cât și cea de băieți se află în grafic, băieții pentru un loc pe podium și fetele pentru calificarea în Superligă. De menționat în mod excepțional sunt rezultatele mezinei secției, Daniela Dodeanu, care rezultate au surprins și conducerea clubului, răsplătind munca de un an, atât a Danielei, cât și a antrenorului Valentin Dobai, prin rezultatul la categoria ei de vârstă, 11-12 ani, unde a devenit campioană națională, precum și locul III la o categorie superioară, 13-15 ani. Dacă la Top 12 cadete, care se va desfășura peste o săptămână la Buzău, Dana Dodeanu se va clasa în primele 4, ea va avea asigurat locul în echipa României pentru C.E. de la sfârșitul lunii, ceea ce reprezintă o performanță de excepție. La aceste C.E., clubul nostru, CSM Conar Arad, va avea trei reprezentanți, pe Otilia Bădescu la senioare, Lucia Bălaș, la junioare și sperăm Dana Dodeanu, la cadete. Vreți, nu vreți aceste rezultate reprezintă munca unui colectiv de antrenori de certă valoare, ei sunt Magdalena Leszay, Arpad Kakas, Livia Căruceriu, iar mai recent, dl. Vali Dobai a fost numit antrenor secund la lotul de cadeți ai României.

– D-le Eugen Roman, sezonul competițional a început în iarnă, cu C.M. pe echipe din Malaezia, din luna februarie și se va încheia cu ultima etapă a Superligii masculine, în luna iunie. Să reamintim excepționala performanță a uneia dintre cele mai bune sportive a clubului dvs., Otilia Bădescu.

– Este deosebit faptul că ziarul dvs. consideră acest rezultat ca excepțional, adică medalia de bronz cu echipa României la C.M., dar alții consideră acest rezultat ca unul de duzină, datorită însăși premierilor făcute de către M.T.S., deși așa cum a spus într-un interviu atleta Violeta Beclea, toate aceste sportive au muncit la fel și era normal să fie apreciate de țară ca atare. Știm faptul că acest rezultat a fost trecut la sporturi neolimpice. Este bine ca acest eveniment să nu se mai repete.

– Așa este, toată țara a fost revoltată de această diferențiere la răsplata performanțelor, vezi și atletele Violeta Beclea și Gabriela Szabo, ambele campioane europene, dar răsplătite diferit, tot așa cum a fost și acest „bronz" la C.M. de tenis de masă. Indiferent de birocrația funcționarilor din M.T.S., performanța Otiliei Bădescu rămâne ca una de mare valoare pentru tenisul de masă arădean și românesc.

– Sper ca în noua Lege a Sportului să se rectifice această hotărâre aberantă, ca anumite probe din ramurile de sport olimpice să fie considerate tot olimpice pentru că efortul este același și pentru una și pentru alta.

– În Superliga masculină ați avut un parcurs ascendent. În ultimii cinci ani, echipa a urcat din Divizia B pe podiumul Superligii. Mai exact pe care treaptă îi vedeți pe băieți?

– Sincer vorbind am fi fericiți să-i vedem și cu medalia de bronz. Orice treaptă, orice performanță în plus, consider că va fi o surpriză plăcută, dar care nu anihilează altă performanță. Munca este aceeași și performanța calificării în turneul final al Superligii este rezultatul muncii sportivilor și antrenorilor. Așa cum am mai declarat, indiferent pe care treaptă a podiumului se va clasa echipa, băieții vor participa în Cupele europene.

– Vă dorim succes!

ALEX. CHEBELEU

Rezultatele etapei a 27-a:

FC Telecom Arad-Universitatea Arad 0-1; CFR Timișoara-Aurul Brad 1-0; Cetate Deva-Minerul Certej 2-0; Caromet Caransebeș-Metalurgistul Cugir 3-0; Electrica Timișoara-Gloria Reșița 0-1; Minerul Uricani-Inter Petrila 0-1; Cuprirom Abrud-Telecom Timișoara 2-0; Minerul Lupeni-Minaur Zlatna 2-0. **„U" West Petrom Arad a stat. * Echipă penalizată cu 6 (șase) puncte.**

Etapa viitoare (duminică, 16 aprilie): Minaur Zlatna-Cuprirom Abrud; Metalurgistul Cugir-Minerul Certej; Gloria Reșița-Cetate Deva; Inter Petrila-CFR Timișoara; Caromet Caransebeș-Minerul Lupeni; **Telecom Timișoara-Telecom Arad; Universitatea Arad-Minerul Uricani; Aurul Brad-West Petrom Pecica.** Electrica Timișoara - stă.

Clasament

1. Cetate Deva	27	20	3	4	63-23	63	(+2)
2. Telecom Timiș.	27	16	4	7	40-20	52	(+12)
3. Min. Certej	27	14	2	11	49-41	44	(+3)
4. Gl. Reșița	27	13	3	11	29-21	42	(0)
5. Cuprirom	26	12	4	10	39-39	40	(+1)
6. Min. Lupeni	26	12	3	11	39-28	39	(0)
7. West Petrom	**27**	**14**	**3**	**10**	**37-27**	**39**	**(+3)**
8. Electrica	27	12	2	13	43-47	38	(-4)
9. M. Zlatna	26	11	4	11	43-39	37	(-2)
10. Inter Petrila	27	10	6	11	34-38	36	(-3)
11. Min. Uricani	26	11	3	12	38-45	36	(-3)
12. Caromet	26	11	2	13	32-39	35	(-1)
13. Aurul Brad	27	9	7	11	30-33	34	(-5)
14. Telecom Arad	**26**	**10**	**3**	**13**	**32-39**	**33**	**(-6)**
15. Met. Cugir	27	10	3	14	32-41	33	(-6)
16. „U" Arad	**27**	**9**	**5**	**13**	**30-40**	**32**	**(-7)**
17. CFR Timiș.	26	9	3	14	26-50	30	(-12)

*** Inter Arad s-a retras din campionat.**

Cupa Davis

ROMÂNIA-UNGARIA 3-2

În turul al doilea al Grupei I a zonei euro-africane, contând pentru Cupa Davis: **România-Ungaria 3-2.**

Ieri, în ultimele două meciuri găzduite în Sala „Ioan Kunst Ghermănescu" din București: Andrei Pavel-Attila Savolt 6-4, 1-6, 6-4, 6-2 și Dinu Pescariu-Gergely Kisgyörgy 6-3, 7-5, 6-7; 6-4.

A. H.

ALINA TECUȚĂ - PE LOCUL DOI LA MARATONUL DE LA PARIS

Atleta română Alina Tecuță s-a clasat, duminică, pe locul al doilea la Maratonul de la Paris, informează AFP.

Clasamentul probelor feminine și masculine din cadrul Maratonului de la Paris:

Feminin:

1. Merleen Renders (Belgia) 2 h 23:44.
2. **Alina Tecuță (România) 2 h 28:18.**

Masculin:

1. Mohamed Ouaadi (Franța) 2 h 08:49.
2. Sammy Otieno (Kenya) 2 h 09:10.

Fotbal internațional

INTER „MĂTURATĂ" LA UDINE

În clasament: 1. Manchester Utd 70 p; 2. Liverpool 62 p; 3.Leeds 60 p; .....18. Bradford 26 p; 19. Sheffield Wed 21p; 20. Watford 20 p.

***

În cursul zilei de ieri, pe stadionul „Wembley" din Londra, Chelsea și Newcastle s-au întâlnit în cea de a doua semifinală a Cupei Angliei. Câștig de cauză a avut formația Chelsea cu scorul de 2-1. Așadar, finalistele, Aston Villa, câștigătoare în fața lui Bolton cu 4-1 și Chelsea își vor disputa titlul pe stadionul „Wembley".

Franța - etapa a 30-a

Marseille-Monaco 4-2; Sedan-Bordeaux 0-1; Le Havre-Lyon 0-1; Auxerre-Nantes 1-1; Nancy-Strasbourg 2-3; St. Etienne-Paris S. G. 1-1; Montpellier-Troyes 2-2; Bastia-Rennes 4-2.

În clasament: 1. Monaco 61 p; 2. Lyon 51 p; 3. Paris S. G. 48 p;.....16. Nancy 34 p; 17. Le Havre 34 p; 18. Montpellier 27 p.

Italia - etapa a 29-a

Torino-Parma 2-2; Udinese-Inter 3-0; Cagliari-Verona 0-1; Bologna-Juventus 0-2; Piancenza-Bari 2-1; Lazio-Perugia 1-0; Reggina-Venezia 1-0; Lecce-Roma 0-0.

În clasament: 1. Juventus 62 p; 2. Lazio 59 p; 3. Parma 50 p ; .....15. Torino 28 p; 16. Venezia 25 p; 17-18. Cagliari, Piacenza 20 p.

Germania - etapa a 28-a

Hamburg-Hansa Rostock 1-0; Unterhaching-1860 München 1-1; Bayern München-SSV Ulm 4-0; VFB Stuttgart-Wolfsburg 2-5; Schalke 04-F. C. Kaiserslautern 1-2; Bayer Leverkusen-Borusia Dortmund 3-1; Hertha Berlin-Eintracht Frankfurt 1-0; Werder Bremen-Arminia Bielefeld 3-1; MSV Duisburg-Freiburg 1-2.

În clasament: 1. Bayer Leverkusen 60 p; 2. Bayern München 58 p; 3. Hamburg 54 p; ..... 16. E. Frankfurt 29 p; 17. Duisburg 20 p; 18. Bielefeld 20 p.

Anglia - etapa a 32-a

Bradford-Southampton 1-2; Sunderland-Wimbledon 2-1; Watford-Derby County 0-0; Leicester-Everton 1-1; Liverpool-Tottenham 2-0; Aston Villa-Leeds Utd 1-0. Întâlnirea Middlesbrough-Manchester United se dispută în această seară (TVR2 - ora 22,00), iar partidele West Ham-Newcastle și Chelsea-Coventry se vor juca miercuri, 12 aprilie.

Rezultatele celorlalte partide incluse în Concursul Pronosport din 9.04.2000 sunt: Alzano-Fermana 2-2; Genoa-Pistoiese 2-1; Monza-Chievo 2-1; Napoli-Savoia 1-1; Salernitana- Atalanta 0-1; Ternana-Cosenza 3-0.

Spania - etapa a 32-a

Deportivo La Coruna-Atletico Madrid 4-1; Athletic Bilbao-Rayo Vallecano 1-2; Betis Sevilla-Racing Santander 2-2; Alaves-Espanyol 0-0; Numancia-Real Sociedad 1-2; Barcelona-Mallorca 0-3; Malaga-F. C. Sevilla 3-0; Valencia-Oviedo 6-2; Valladolid-Zaragoza 1-1.

În clasament: 1. Deportivo La Coruna 61 p.; 2. Barcelona 56 p; 3. Zaragoza 55p; .....18. Oviedo 34 p; 19. Atletico Madrid 32 p.; 20. F. C. Sevilla 27p.

C. M.

INUNDAȚIILE AFECTEAZĂ ȘI DIVIZIA D „ROWO"

F.C. INEU - SEMLECANA MACEA 5-1 (5-1)

***Au marcat:** Goldiș min. 3, Balaci min. 9, 13, 34 și Herman min. 29, respectiv Vuin min. 32.*

Formații:

***Ineu:** Dulhaz (min. 65 R. Huțu), Kereny (min. 65 Dulcean), Foltean, Bun (min. 53 Voica), Avram, Matei, Ursoi (min. 53 Mițiți), Abrudean, Goldiș, Balaci, Herman. Antrenor: Sas Ioan.*

***Macea:** Grec, Vidican, Ghera (min. 37 Trif), Croitoriu (min. 37 Covăsan), Borlea, Scrob (min. 81 Roman), Vuin, Șimăndan, Lucacs, Monea, Păscuț (min. 58 Leucea). Antrenor: Secui Gheorghe.*

***Au arbitrat:** M. Gornic, V. Toderici, C. Bondar. Observator A.J.F.: Constantin Sfârlogea.*

***La juniori:** 10-0.*

Sâmbătă, la Ineu, pe o vreme bună de fotbal, F.C. Ineu din localitate a dat piept cu Semlecana Macea, echipă aflată în „zona fierbinte" a clasamentului.

Trecând peste obișnuitele minute de tatonare, meciul este început în forță de către ineuani, care deschid rapid scorul prin Goldiș, profitând de o gafă a portarului Grec.

În min. 9 Abrudean îl deschide în tușă pe Herman, acesta centrează din prima pentru Balaci, care înscrie spectaculos din voleu. La următoarea acțiune de atac a gazdelor, Balaci înscrie cu un șut „la păianjen", după o centrare venită de la Bun. La nici jumătate de oră de joc, scorul este majorat din nou, autor Herman care înscrie cu sânge rece în poarta nefericitului Grec. Pe fondul unei relaxări a ineuanilor, oaspeții reduc din handicap prin Vuin, care, bine servit de Croitoriu, înscrie cu capul în colțul lung. Peste doar două minute Balaci își trece tripla în cont printr-un șut de la 25 metri.

În repriza secundă, putem consemna ratările incredibile ale lui Matei și Balaci, acesta din urmă având și o bară.

De reținut evoluția bună a lui Herman, care la nici 21 de ani dovedește o maturitate de invidiat în jocul său, fiind de altfel curtat de Mototul, unde probabil va pleca din sezonul următor.

Nu poate fi trecut cu vederea nici faptul că la Ineu se încearcă modernizarea bazei sportive, începându-se cu vestiarele, unde lucrările sunt pe ultima sută de metri.

MARIUS NICOLAE

Rezultatele etapei a 27-a:

CPL Arad-Romvest 0-3 (fără joc), Podgoria Ghioroc-Motorul Astra 0-3, Crișul Chișineu Criș-Gloria Arad amânat (din pricina inundațiilor), Victoria Nădlac-Șoimii Pâncota 2-0, Tricoul Roșu-Crișana Sebiș 2-2, FC Ineu-Semlecana Macea 5-1, Păulișana Păuliș-Frontiera Curtici 1-2, Dacia Beliu-Șoimii Lipova 2-6. Comera a stat.

Runda următoare (14-16 aprilie 2000): Motorul Astra-CPL, Sebiș-Ghioroc, Lipova-Crișul Ch. Criș, Gloria-V. Nădlac, Comera-Beliu, Pâncota-Păuliș, Macea-Tr. Roșu, Curtici-FC Ineu. Romvest va sta.

CLASAMENT

1. Motorul	25	20	2	3	78-24	62 (+29)
2. Pâncota	25	16	4	5	55-25	52 (+16)
3. F.C. Ineu	25	16	3	6	55-24	51 (+12)
4. Tr. Roșu	25	12	8	5	50-26	44 (+5)
5. Sebiș	26	11	7	8	51-37	40 (+1)
6. Lipova	25	11	4	10	49-47	37 (+1)
7. Curtici	25	11	3	11	49-57	36 (0)
8. Gloria	23	11	2	10	53-30	35 (-1)
9. Păuliș	25	10	5	10	41-44	35 (-4)
10. Comera	25	10	4	11	51-61	34 (-2)
11. CPL	25	10	3	12	46-38	33 (-6)
12. Nădlac	25	10	2	13	33-41	32 (-7)
13. Romvest	24	10	2	12	26-40	32 (-4)
14. Macea	25	7	7	11	38-51	28 (-8)
15. Ch. Criș	25	6	6	13	31-53	24 (-12)
16. Beliu	26	5	2	19	25-78	17 (-25)
17. Ghioroc	26	4	2	20	26-81	14 (-28)

● Minerul Moneasa s-a retras din campionat.

TRICOUL ROȘU - CRIȘANA SEBIȘ 2-2 (0-1)

Teren „Blănarul", timp rece, suprafață de joc cu denivelări, spectatori aprox. 50. Au marcat: Molnar - min. 79, Revnic - min. 89, respectiv Șaba - min. 13, Cîmbrea - min. 72.

***Tricoul Roșu:** Szabo-Donca, Kocsis, Matei, Revnic, Barta, Katona, Răduț, Molnar, Tuef, Unc. Au mai evoluat: Vasiu, Titca. Antrenor: Mihai Roșca.*

***Crișana Sebiș:** Laza-Jurcă, Negru, Fericean, Dimoiu, Sas, Șaba, Cândrea, Cîmbrea, Lupșa, Moțiu. Au mai evoluat: Leucea, Blaga. Antrenor: Sandu Gaica.*

***Arbitrii partidei:** F. Dumitru ajutat la cele două linii de S. Panteș și R. Cadar.*

***Observator AJF:** Dorin Vătran*

***La juniori:** 3-1*

Partida de sâmbătă dintre Tricoul Roșu și Crișana Sebiș a fost una viu disputată, în care gazdele deși și-au creat mai multe ocazii de a marca, nu au reușit deschiderea scorului. Oaspeții reușesc înscrierea primului gol pe un contraatac rapid purtat pe partea stângă de Cândrea și finalizat de Șaba: 0-1.

Repriza secundă începe în aceeași notă de dominare a gazdelor, dar tot oaspeții reușesc majorarea scorului prin Cîmbrea, excelent servit de Moțiu. Golurile gazdelor vin pe finalul meciului. Astfel, primul este realizat de Molnar, care primește o minge în interiorul careului și o lobează frumos peste portarul oaspeților, 1-2. Golul egalizator al gazdelor vine în ultimul minut de joc, când mingea centrată de Katona este reluată în gol de Revnic și 2-2, rezultat final.

ADRIAN STANCIU

PODGORIA GHIOROC - MOTORUL ASTRA 0-3 (0-1)

De acum obișnuitul program de meci oferit spectatorilor la Ghioroc, anunța întâlnirea dintre polii clasamentului Diviziei D-ROWO, Podgoria și Motorul, ca pe o luptă inegală, între David și Goliat. Așa a și fost, oaspeții dominând și câștigând clar partida, însă putem spune că ghiorocanii au opus o rezistență dârză în fața liderului detașat al seriei.

Prima repriză a fost în fapt un recital al fotbalistului Astrei, Tibi Pap, prezent pe tot terenul, atât în postură de mijlocaș cât mai ales în cea de atacant. După ce a irosit două bune situații de a înscrie (min. 7 și 19), Pap a reușit să deschidă scorul în minutul 27, când, după o combinație cu Lazău, a trimis balonul din întoarcere la rădăcina barei, fără speranțe pentru portarul Duc. Peste numai trei minute, același jucător are golul desprinderii în vârful bocancului, însă „ghiuleaua" sa din 8 metri trece puțin peste poartă.

Repriza secundă nu putea începe altfel decât cu o nouă ocazie în contul lui Pap, valorificată de această dată, printr-o frumoasă lovitură de cap, după un corner executat de Corsenti, 0-2. Gazdele se zbat mult, însă nu reușesc mai nimic, „vârful" și președintele Podgoriei, Ștefan Șofronici neavând nici o șansă în fața solidei defensive a Astrei. Spre final, pe fondul căderii fizice a ghiorocanilor, Motorul se joacă cu ocaziile, mai întâi Corsenti și apoi Trif greșind ținta din poziții favorabile. În minutul 87, va fi totuși 0-3, Lazău înscriind, după o ezitare a goalkeeperului gazdelor, Duc.

Rezultatul final, reflectă întru totul diferența de valoare dintre cele două formații, Motorul pregătindu-se de pe acum pentru Divizia C, în timp ce Podgoria privește resemnată spre „Onoare".

Podgoria: Duc-Delamarian, Sârbu, I. Orban, Lovasz-Păcurar, Krafcic, Damian, Cios - L. Orban, Șofronici. **Au mai jucat:** Heleciuc, Rujescu, Ardelean. **Antrenor:** Marcel Damian.

Motorul: Irimia-Călin, Hărdălău, Iftimie, Vizitiu-Pap, Prunduș, Trif, Corsenti-Man, Lazău. **Au mai jucat:** Sucigan, Marian, Plisca, Bâlcea. **Antrenor:** Marcel Cean.

Arbitraj satisfăcător al brigăzii: M. Hălmăjan-centru, ajutat de G. Hărduț și O. Mihart - asistenți.

Observator A.J.F.: Dan Alexandru

La juniori: 5-0.

CĂLIN MNERIE

PĂULIȘANA PĂULIȘ - FRONTIERA CURTICI 1-2 (1-2)

Păulișana: Dronca-Panin, Ungureanu (Argintar, min. 41), I. Petcuț, Borugă jr., Nicoară, Coraș (Voinea, min. 27), Gherga, Bulzan, Cuc, Cseh (Ilion, min. 48).

Frontiera: Dobra-Bucur, Dogaru, Pădurean, Olteanu, Suciu, Sârbuț, Ianoș, Ciumedean (Mladin, min. 85), Iancu, Sinescu (Leva, min. 90).

A oficiat trioul Hațegan-Enoiu-Dehelean.

Marcatori: Cseh (min. 22) respectiv Suciu (min. 12 și 40).

A. H.

FAIR PLAY

Sponsorul principal al Diviziei D, societatea comercială arădeană „ROWO", va acorda la sfârșitul sezonului un premiu substanțial în bani celei mai sportive echipe. După 24 de etape, pe primele trei poziții în clasamentul fair play se află: 1. Șoimii Lipova cu media generală 9,00; 2. Tricoul Roșu 8,59; 3. Semlecana Macea 8,44.

C. MNERIE

Hochei

Rapid București a învins Sportul Studențesc

Echipa de hochei pe gheață Rapid București a învins, cu scorul de 5-4 (0-1, 5-2, 0-1), formația Sportul Studențesc, într-o partidă din cadrul Ligii Naționale "Connex", disputată duminică, pe patinoarul "Mihail Flamaropol", din Capitală.

În partida de sîmbătă, disputată între aceleași formații, rapidiștii au cîștigat cu scorul de 7-5.

Înaintea acestei duble întîlniri dintre Rapid și Sportul Studențesc, arbitrii au remis un memoriu FR Hochei pe Gheață, prin care anunțau că refuză să oficieze la meciurile giuleștienilor de pe teren propriu, din cauza faptului că gruparea rapidistă a acuzat Colegiul Central al Arbitrilor că favorizează clubul Steaua.

În cele din urmă, după ședința tehnică de sîmbătă dimineața, arbitrii au decis să oficieze la partidele Rapid-Sportul. Însă, în cursul serii de sîmbătă, într-o declarație televizată, Dan Tănase, vicepreședintele HC Rapid, s-a legat din nou de arbitri. În aceste condiții, brigada de arbitri desemnată să conducă meciul de duminică a refuzat să intre pe gheață.

Partida s-a desfășurat, totuși, la intervenția lui Eduard Pană, secretarul general al FR Hochei pe gheață. "Am insistat pe lîngă arbitri să oficieze. Ei au acceptat, însă au dat un ultimatum spunînd că nu mai arbitrează echipa Rapid pe teren propriu. Cum echipa giuleștieană nu este gazdă timp de două săptămîni, avem timp să găsim o soluție. Miercuri, organizăm o conferință de presă în legătură cu acest caz și cu participarea dezastruoasă a echipei României la CM, grupa C, din China", a afirmat Pană.

Nicolae Ghiță - locul patru la C.E. de lupte libere

Sportivul român Nicolae Ghiță a ocupat locul patru la categoria 85 de kilograme din cadrul Campionatelor Europene de lupte libere, competiție care s-a desfășurat, între 6 și 9 aprilie, la Budapesta, a declarat, duminică, agenției MEDIAFAX secretarul general interimar al Federației Române de Lupte, Vasile Pușcașu.

Un alt sportiv român, Mihai Stroia, a obținut locul șase la categoria 76 de kilograme, iar romînca Mirela Burnichi a ocupat locul nouă la categoria 56 de kilograme, la prima participare românească la un Campionat European de lupte libere feminin.

Federația Internațională de Lupte (FILA) a decis, cu o săptămînă înainte de începerea competiției din capitala Ungariei, să organizeze separat de Campionatele Europene un turneu de calificare pentru Jocurile Olimpice de Sydney, la care au participat numai sportivii ce nu obținuseră "biletele" pentru Olimpiadă. Nici un luptător român nu a obținut calificarea la JO în cadrul acestui turneu. Cea mai bună evoluție a avut-o Șerban Mumjiev, la categoria 63 de kilograme, care a fost învins, în finala turneului, de armeanul Arșak Hairapetian, luptătorul din Armenia calificîndu-se la JO.

ALEGERE

Secretarul de stat din cadrul Ministerului Tineretului și Sportului (MTS), Ioan Dobrescu, a fost ales la Olimpia (Grecia), în funcția de prim-vicepreședinte pentru Europa al Comitetului Interministerial pentru Educație Fizică și Sport din cadrul UNESCO.

De asemenea, Ioan Dobrescu a fost numit coordonator pentru Europa de Est în cadrul Comitetului Interministerial pentru Educație Fizică și Sport, precum și președinte al Comisiei de luptă antidoping a aceluiași for. Mandatul secretarului român de stat din cadrul MTS este de doi ani. Ioan Dobrescu este, de patru luni, membru al Comitetului Interministerial pentru Educație Fizică și Sport din cadrul UNESCO. "Voi trimite mai multe programe către România și vizez, în primul rînd, reabilitarea pistei de biatlon de la Rîșnov", a declarat, vineri, agenției MEDIAFAX, Ioan Dobrescu.

Partida retur dintre Leeds United și Galatasaray - fără suporterii turci

Conducerea clubului englez Leeds United a decis să interzică prezența suporterilor echipei turce Galatasaray Istanbul la partida retur dintre cele două formații, care se va disputa pe 20 aprilie, în cadrul semifinalelor Cupei UEFA, pentru a evita alte incidente, informează AFP.

După trei zile de la incidentele produse la Istanbul între fanii celor două formații, care s-au soldat cu moartea a doi englezi, președintele clubului Leeds United, Peter Risdale, a declarat că a trimis o adresă la UEFA, indicînd că gruparea britanică nu dorește prezența nici unui suporter al echipei Galatasaray pe stadionul "Elland Road" la partida retur. Risdale a adăugat că a luat această decizie pentru a preveni producerea altor incidente și pentru a asigura securitatea tuturor celor implicați, menționînd că nimeni nu ar avea nimic de cîștigat dacă suporterii formației Galatasaray ar asista la partida cu Leeeds, într-un moment atît de sensibil.

Potrivit presei britanice, aproximativ 1.800 de bilete au fost deja vîndute clubului Galatasaray, pentru meciul retur, dar conducerea grupării engleze este dispusă să le anuleze.

Risdale a precizat că va solicita responsabililor clubului turc să nu distribuie biletele respective, iar în cazul în care aceștia nu vor coopera, tichetele vor fi anulate.

Potrivit postului de radio BBC, conducerea grupării Galatasaray intenționează să facă apel la UEFA și să solicite, dacă este cazul, ca întîlnirea retur să se desfășoare pe teren neutru.

Un purtător de cuvînt al UEFA, citat de mai multe publicații britanice, a anunțat, vineri, că decizia de a oferi sau nu bilete echipei Galatasaray revine, în întregime, conducerii clubului Leeds. El a adăugat că responsabilii englezi au dreptul să nu vîndă aceste tichete, dacă există un risc în ceea ce privește asigurarea securității.

Moartea celor doi suporteri englezi survenită în timpul incidentelor violente provocate, miercuri seară, la Istanbul, de fanii celor două formații, a provocat un adevărat șoc în Marea Britanie, autoritățile așteptîndu-se la o atmosferă incendiară la partida retur, care va avea loc, pe 20 aprilie, pe stadionul "Elland Road" din Leeds. Chiar și în situația în care suporterilor echipei Galatasaray veniți din Turcia li se va interzice prezența pe stadion, autoritățile britanice se vor confrunta cu o altă problemă, și anume comunitatea turcă din Marea Britanie, care numără, în prezent, aproximativ 220.000 de persoane, dintre care un număr însemnat ar putea asista la partida respectivă.

Distribuitor Autorizat dialog

Intră ACUM în DIALOG
şi vorbeşti de două ori mai mult
în primele două luni de abonament

ALCATEL ONE TOUCH MAX DB

49USD*

cu cel mai ieftin abonament

4 $*/lună

Cadou la conectare

GSM CENTER

TEL: 057/211800, 254686
FAX: 057/211900, 254745
E-MAIL: gsmcente@dart.ro

P-ŢA A. IANCU NR.10
ZIRIDAVA - Parter
STR. CLOŞCA NR.3

* Preţurile nu conţin TVA

1+1 gratis !

La 1 bidon de 20 l erbicid Guardian® primeşti 1 sac de hibrizi de floarea soarelui Cresus GRATIS !

Ofertă valabilă numai în perioada 27.03 - 15. 04 2000

Denumire	Clasificare hibrid	Producţie kg/ha boabe ŞTAS
CRESUS	timpuriu	2860 - 3000

Profită acum !

OFERTA MONSANTO PENTRU ANUL 2000

PACHETUL MONSANTO PORUMB

ERBICIDE MONSANTO
Food · Health · Hope™

DENUMIRE	CULTURA	DOZA (l/ha)
Guardian®	porumb	1.75 - 2.5

SEMINŢE DEKALB

PORUMB

Denumire	Clasificare FAO	Producţie kg/ha boabe ŞTAS
ARAL	210	5900 - 9900
NARVAL	220	5200 - 8600
CARDIAL	220	5200 - 8400
MASHALL	250	5000 - 8700
PRINVAL	250	6300 - 8250
TRANSAL	280	8000 - 10000
DK 386	330	8140 - 12770
PERCEVAL	350	8630 - 14584
AW 641	450	9643 - 15710
DURANDAL	450	8695 - 15473
DK 527	460	9153 - 17760

Pentru detalii suplimentare contactaţi distribuitorii:
S.C. Intermedia S.A. (erbicide şi seminţe), tel: 256 598; 092.621.193;
S.C. Prodagro Bian S.R.L. (erbicide), tel: 288.000; 288.306
sau **Director de zonă, Gabriel Băeaşu,** tel.: 092.628.532

S.C. „Supersem-Arad" S.A.

VINDE

- Seminţe, legume şi flori - producţie proprie
- Sămânţă ceapă - indici calitativi superiori
- Sămânţă porumb - gamă mare de hibrizi
- Îngrăşăminte chimice
- Pesticide microambalate

Prin magazinul din Calea Timişorii nr. 212
Informaţii la tel. 287 691, 287861.
Acordăm gratuit consultanţă de specialitate.

OFERTA SPECIALĂ*

389 USD + TVA

Monitor color 15" OSD 1280x1024
Carcasa AT200W
M/B MVP3 100MHz
Procesor MII 333
SDRAM 16 MB
Video 1MB RAM
FDD 1.44MB / 3"5
HDD 4.3 GB
Tastatura Win98
Mouse+pad

NEGA Computer

Accesorii *
Imprimante *
Retele *
Software *
Service *

252840
Str.Cosbuc 21
nega@arad.ro
www.negacomputer.arad.ro

* Orice configuratie este posibilă
3 ani garantie

Nu sta! Înscrie-te în Pagini Aurii de Arad, ediția 2000 - 2001 și norocul în afaceri îți va ieși în cale.

Nu sta! Cu cât te înscrii mai repede cu atât mai bine pentru că

17 aprilie este ultima zi de înscriere.

Mai stai?

Pentru mai multe informații, contactați-ne telefonic la (01) 20.20.900 / (056) 19.40.49 sau vizitați-ne la www.paginiaurii.ro

PAGINI AURII GOLDEN PAGES

Ești în Pagini Aurii, deci exiști.

NOU

Ofertă specială

S.C. „AUTOMOBILE DACIA PITEȘTI"

numai prin

S.C. „AUTOSERVICE CÂMPUL LINIȘTII" SRL

Arad, str. Câmpul Liniștii, nr. 1 (Vizavi de Vama de interior Arad)

MARI REDUCERI DE PREȚURI ÎN PERIOADA

03.04.2000 - 29.04.2000

la următoarele tipuri:

■ DACIA BERLINĂ LI	(1400 cm3)	2.663.793
■ DACIA BERLINĂ TI	(1600 cm3)	2.925.893
■ DACIA BREAK CLI	(1400 cm3)	3.724.200
■ DACIA BREAK CTI	(1600 cm3)	3.724.200
■ DACIA NOVA GLI	(1400 cm3)	5.884.236
■ DACIA NOVA GTI	(1600 cm3)	4.953.186

TELEFON: 212959; 212995; 092 - 826559 (1287667)

PROTECȚIA PLANTELOR

Aramo 50 **FRONTIER 900** **Stroby DF**

SIGURANȚA RECOLTELOR DUMNEAVOASTRĂ

Aramo 50

Graminicid pentru floarea-soarelui, soia, sfeclă pentru zahăr

Porumb | Floarea Soarelui | Soia | Cartof | Sfeclă de zahăr

FRONTIER 900 +

CAMEO | ARAMO 50 BAVISTIN COMBIL KOMBER | ARAMO 50 GALAXY BAGARAN | BAGARAN POLYRAM | ARAMO 50 PYRAMIN BAVISTIN TABEO

Împotriva bolilor din plantațiile de pomi și viță de vie:

Stroby DF +Kumulus DF, Polyram DF, Bavistin DF

BASF

BASF s.r.l., București, sector 1, Calea Victoriei Nr. 155, Bl. D1, Et. 6 Tel: (01) 310 23 42, Fax: (01) 310 07 62, Tlx: 11695 basf r, **BASF s.r.l., Timișoara,** Tel: (056) 29 16 19, **BASF s.r.l., Târgu Mureș,** Tel: (065) 25 25 41, Mobil 094 505 379

În viziunea noastră, a fi partenerul Dvs. în domeniul bancar înseamnă a fi suficient de flexibil pentru a răspunde prompt cerințelor Dvs. permanente de schimbare. De aceea, suntem întotdeauna la curent cu mersul afacerii clienților noștri pentru a le putea oferi soluțiile cele mai potrivite. Astăzi ca și mâine, oriunde v-ar purta afacerile.
Pentru informații suplimentare, puteți contacta ABN AMRO în: București - (40 1) 20 20 400, Arad - (40 57) 213 222, Brașov - (40 68) 472 240, Constanța (40 41) 541 020, Cluj - (40 64) 413 300, Ploiești - (40 44) 111 233, Timișoara - (40 56) 290 777.

ABN·AMRO · *The Network Bank* ·

NOU

ÎMPOTRIVA DEPUNERII DE CALCAR

3000

FLODRAVIN

UN APARAT ELECTRIC, CARE EVITĂ DEPUNERILE DE CALCAR SI PREVINE FORMAREA PIETREI DE APĂ

Prin

SC INSTAL IMPEX SRL

Depozit:str.Dorobanților nr.55 tel:057/211292
Magazin:str.Episcopiei nr.24 tel:057/270091

OFERTA NOASTRĂ MAI CUPRINDE:
- Țevi și fitinguri din cupru - SANCO - Ø 15 - Ø 28
- Țevi multistrat PeX-Al-PeX - HAKA - și accesoriile aferente
- Fitinguri zincate 3/8" - 2", curbe sudură trase 3/4 " - 2 "
- Țevi și fitinguri din PVC, PE, PP pentru rețele de apă și canalizare
- Baterii - KLUDI - și accesorii pentru obiecte sanitare
- Căzi și cabine pentru duș
- Corpuri încălzire din oțel - DUNAFERR - pompe GRUNDFOSZ
- Tuburi izolatoare pentru țevi - THERMAFLEX -
- Robineți cu sferă pentru apă și gaze 1/2 " - 2 "
- Coliere țeavă cu diblu 3 / 8 " - 2 "; Ø 15 - Ø 219

(2967184)

NU UITAȚI!

NOI VĂ OFERIM PRODUSE DE CALITATE LA PREȚ DE IMPORTATOR

HOTEL ASTORIA

organizează în ziua de 14 aprilie, orele 10,00, CONCURS pentru ocuparea unui post de

RECEPȚIONER HOTEL

CONDIȚII DE PARTICIPARE:
- studii superioare
- absolvenți de liceu
- vârsta maximă 35 ani
- pentru bărbați stagiul militar satisfăcut
- cunoaștere limbi străine

Cererile și actele însoțitoare se vor depune la sediul societății până în 13 aprilie.

(2967430)

S.C. ADONISINODA SRL

tel./fax: 289846
tel: 275823
tel. mobil: 092-343-777
092-343-751

Arad, Str. C. Brâncoveanu nr. 78

Execută construcții civile, industriale și agricole
Izolații de toate tipurile

Comercializează materiale de construcții, instalații și țevi izolate pentru rețele de gaz.

(2967298)

C. C. BANCA POPULARĂ FAMILIA

acordă împrumuturi tip C.A.R. cu dobândă anuală intre 18% si 24% si credite pe maxim 5 ani cu dobândă anuală între 36% si 58%

Relații suplimentare: ▸ ARAD, str. Bușteni, nr. 5 tel. 057 / 235.982
▸ PECICA, nr. 6 tel. 468 505

LICITAȚIE

SC REAL SA

organizează licitație pentru închirierea următoarelor SPAȚII COMERCIALE
1. Str. Abrud Bloc 125 Micălaca
2. Piața UTA Bloc U4
3. Micălaca Bloc 337
4. Str. Brezoianu Bloc A34
5. Str. Ciobanului Bloc 603 Micălaca
6. Piața Arenei nr. 6 Bloc E
7. Str. Ștefan Tenețchi nr. 1 (Gai)
8. Calea Zimandului (Sere)
9. Str. Baladei Bloc 01

Licitația este liberă, cu strigare și se ține la sediul societății din Arad, Str. G. Birta nr. 2, Bloc M1-M2, în data de 18.04. 2000, la ora 10,00.
Taxa de participare este de 50.000 lei pentru fiecare spațiu.
Garanția de participare: 1.000.000 lei.
Înscrierile se pot face până în 18.04.2000, ora 9,30.
Informații suplimentare la telefon 281060 și 281036. (2967401)

BIROTICĂ

Leximis
Splaiul Gen. Gh. Magheru Bl. 329B (Micalaca)
Tel./Fax: 057/270111; 270100, Arad

OFERTĂ SPECIALĂ

PC AMD K6-2 450 3D

Mb.VIA MVP3 100
AMD K6-2 450 3D
32 MB SDRAM
HDD WD 4,3 GB
Monitor 14" SVGA
Sis 1MB PCI
FDD 3,5"-1,44 MB
Case minitower
Keyboard
Mouse + pad

GARANȚIE 1 AN

Preț: 425 USD

Imprimantă HP DJ 610
99 USD
garanție 1an.

Prețurile nu includ TVA

CENTRUL OFTALMOLOGIC OCULUS
Medic primar Dr. Cristian Moraru

a introdus in premiera in Romania si va ofera interventii chirurgicale fara internare pentru:
- operatia **CATARACTEI** cu ultrasunete si implant de cristalin artificial foldabil

Experienta : peste 10.000 cazuri operate !

- corectarea cu **LASERUL EXCIMER** a viciilor de refractie: miopia, hipermetropia si astigmatismul

Sansa ta de a trai fara ochelari
Experienta : peste 1000 cazuri operate !

Tel. 01 - 230.21.14, 230.21.15, 230.21.16
Web: www.eye.ro E-mail: oculus@eye.ro

SOCIETATE COMERCIALĂ CU PROFIL DE DISTRIBUȚIE MATERIALE DE INSTALAȚII

Angajează pentru punctul de lucru Arad

ECONOMISTĂ

Condiții: - studii superioare
- domiciliul în Arad
- experiență în activitatea contabilă pe calculator, Word, Excel, E-mail.
- vârsta max. 35 ani.

Persoanele interesate vor depune C.V. Arad, Str. Ursului, Nr. 21, Complex COMALIM sau la fax. 057 - 271052; 092 - 450780.

(2967425)

S.C. ECOS-IMPEX S.R.L.

Arad, Calea A. Vlaicu 257 (lângă Peco) tel. 289740

DEPOZIT MATERIALE DE CONSTRUCȚII

Vinde din stoc și preia comenzi la:
- țigle indigene și din import Ungaria; cărămidă indigenă și import Ungaria
- B. C. A. și boltari din beton; otel beton; var, ciment, ipsos, glet, adezivi
- plasă gard, rabitz, cuie; diferite materiale de construcții
- boltari 30x25x20 - 532.500 lei/mc pentru 20 buc/m^2 zidărie de 30 cm
- boltari 30x15x20 - 609.500 lei/mc pentru 16 buc/m^2 zidărie de 15 cm

Preia comenzi pentru orice tip de mobilă din pal melaminat import, bucătărie, birotică, camere copii, sufragerii.

O soluție la cheie

TRANSPORT ȘI MONTARE LA DOMICILIU GRATUIT.

(4873577)

DEPOZITUL HOUSE CONSTRUCTION

Arad, str. Pădurii nr. 49, tel.:254457

VINDE DIN STOC LA PREȚURI DE DEPOZIT!

Ofertă specială
■ LAMBRIURI PVC
■ RIGIPS Import
■ VATĂ MINERALĂ Import

☐UȘI METALICE (UȘI BLINDATE) ☐Tablă zincată ☐Oțel beton ☐P.C. ☐Placaj ☐PFL ☐PAL ☐BINALE (uși, ferestre - peste 20 modele) ☐Podele și lambriuri din brad ☐Parchet - fag ☐CAHLE TERACOTĂ (mecanice și manuale) ☐Cărămidă șamotă ☐ȚIGLĂ - Tărnăveni ☐Plăci azbociment ☐Bitum ☐Carton asfaltat ☐Carbid ☐Electrozi

PROGRAM: LUNI-VINERI 8.00-17.00 SÂMBĂTĂ: 8.00-12.00

VIZITÂND DEPOZITUL NOSTRU VĂ PUTEȚI CONSTRUI O CASĂ LA UN PREȚ ACCESIBIL

DORIȚI O TÂMPLĂRIE MODERNĂ PENTRU CASA DVS.?
Tel. 210280

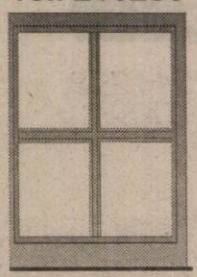

■ Preferați ca această tâmplărie PVC cu sticlă termopan să fie de calitate și din import?

Apelați la: EXCLUSIV AL - PLAST

■ Casa dvs. poate avea de astăzi:
UȘI, FERESTRE CU STICLĂ TERMOPAN!
Arad, str. Pădurii nr. 91A, tel./fax: 210280

Fax: 210280

AICI TOTUL ESTE IEFTIN ȘI DE O CALITATE DEOSEBITĂ!

S.C. INSTALSAN CONSTRUCTION COMPANY

ARAD, STR. PĂȘUNII (spre Piața Soarelui) nr. 13, MICĂLACA (aproape de cimitir) a deschis un

DEPOZIT DE MATERIALE

DE CONSTRUCȚII:
■ PAL ■ PFL ■ PLACAJ toate grosimile
■ SOBE TERACOTĂ ■ UȘI ■ FERESTRE
■ BITUM ■ CARTON ASFALTAT
■ ȚIGLE ■ COAME ■ UȘI METALICE

INSTALAȚII SANITARE:
■ GRESIE ■ FAIANȚĂ ■ OBIECTE SANITARE

TELEFON 259088

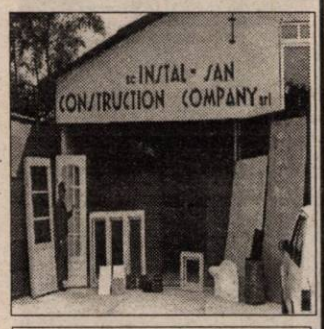

PROGRAM zilnic: 8,00 - 16,00
sâmbătă: 8,00 - 13,00

(973863)

S.C. TRANSDARA S.A. ARAD
ANGAJEAZĂ:

INGINER, TEHNICIAN AUTO sau MAISTRU - pentru linia ITP(inspecții tehnice periodice)

CONDUCĂTOR AUTO - pentru transport călători în trafic intern și internațional(din Arad, Nădlac și Lipova)

SUDOR TINICHIGIU - vechime 5 ani - să nu aibe contractul de muncă desfăcut disciplinar.

EXECUTĂM: inspecții tehnice la toate tipurile de autovehicule.
OFERIM spre închiriere spații pentru birouri și magazii în Arad și Chișineu Criș.

Informații la tel. 256 308, 256 309.

S. C. BELSIRIM IMPORT-EXPORT S. A.

Vinde către populație și agenți economici cu plata în cereale din recolta 2000 **sămânță porumb, floarea-soarelui și erbicide.**
Se poate garanta plata și cu terenul agricol.
Informații la sediul nostru din Arad, str.Câmpul Liniștii nr. 1A sau tel. 284.125.
(2967432)

S.C. ARCONSERV S.A.

VINDE AUTODUBE 10 TONE ȘI DULAPURI METALICE DE VESTIAR

TELEFON 288803

(1420022)

VÂNZĂRI APARTAMENTE O CAMERĂ

Vând garsonieră confort I, Confecții, etaj III. Telefon 094.556.873. (9024)

Vând garsonieră cf. I, bl. 17, Confecții. Telefon 251796, după ora 17. (9097)

Vând apartament o cameră, zona Confecții, preț negociabil. Telefon 259313. (9887)

Vând garsonieră, zonă centrală, str. Bușteni. Informații telefon 092 615 082. (9432)

Vând garsonieră cf. III, îmbunătățită, preț rezonabil. Telefon 243962. (9446)

Vând garsonieră, 9.500 DM și teren construcție (lângă Club Castel), 10.000 DM, în stațiunea Moneasa. Telefon 254514, orele 18-20. (9195)

Vând urgent garsonieră cf. III, cartier A. Vlaicu. Telefon 241772. (9226)

Vând apartament o cameră, ultracentral, 59 mp, renovat. Telefon 092 274 828. (9330)

Vând (închiriez) garsonieră cf. I, zona Vlaicu. Telefon 249871. (9304)

Vând garsonieră bloc 612, etaj I, gresie, faianță, 7.000 DM. Telefon 219558. (9852)

VÂNZĂRI APARTAMENTE DOUĂ CAMERE

Vând apartament 2 camere, confortabil, zona BCR, preț negociabil. Telefon 238812. (9007)

Vând apartament 2 camere, Micălaca, îmbunătățit și contorizat, preț 13.500 DM, negociabil. Telefon 261866, după ora 18. (9062)

Vând urgent apartament 2 camere, et. III, mobilat, Aradul Nou. Telefon 057-288973, 094 963 362. (9082)

Vând apartament 2 camere, parchet, gresie, faianță, bl. 539, 14.000 DM. Telefon 279777, după ora 18. (9901)

Vând urgent apartament 2 camere, decomandate, 70 mp, Micălaca 300, 14.000 DM, negociabil. Telefon 219190, 094 828 934. (9443)

Vând apartament 2 camere, Alfa, total îmbunătățit, 14.700 DM, la piață. Telefon 253364. (9020)

Vând urgent apartament în casă, curte și grădină, gaz, pivniță, str. V. Moga, nr. 52, Grădiște. Telefon 223912, orele 9-15. (9866)

Vând apartament 2 camere, Vlaicu, 10.000 DM. Telefon 270856. (9020)

Ocazie! Vând apartament 2 camere, Romanilor, et. III, 14.000 DM. Telefon 270856. (9020)

Ocazie! Vând apartament 2 camere, central, 19.000 DM. Telefon 253326. (9454)

Vând urgent apartament 2 camere, decomandate, Lebăda-Vlaicu, 15.000 DM. Telefon 270872. (9454)

Vând apartament 2 camere, faianță, gresie, et. III, Grădiște, 15.000 DM sau 7.500 USD, negociabil. Telefon 276894; 231904. (9884)

Vând apartament 2 camere, zona Vlaicu. Telefon 246860. (9427)

Vând apartament 2 camere, confort I, îmbunătățit, preț convenabil. Telefon 260925, după ora 16. (9223)

VÂNZĂRI APARTAMENTE TREI CAMERE

Vând apartament 3 camere, etaj 3, Alfa. Telefon 277083. (8926)

Vând Samantha coborâtor, 3 camere, et. 3/2, zona Răsăritului, amenajat, contorizat, 43.000 DM, negociabil. Telefon 285504. (9896)

Vând apartament 3 camere, decomandate, et. II, garaj, Micălaca 6/4. Telefon 092 857 550. (9895)

Vând 3 camere, Micălaca, zona 300, 2 băi, 2 balcoane, 18.500 DM. Telefon 270856. (9181)

Vând apartament 3 camere, zona III, et. IV, decomandat. Telefon 092.485.697. (9486)

Vând apartament central, 3 camere, et. I, 42.000 DM. Telefon 286143. (9485)

Vând apartament 3 camere, zona UTA, parter, 100 mp, preț negociabil, 19.000 DM. Telefon 271247. (9371)

VÂNZĂRI APARTAMENTE PATRU-CINCI-ȘASE CAMERE

Vând (închiriez) apartament ultracentral, 4 camere, 220 mp. Telefon 095.628.720. (7746)

Vând convenabil apartament 4 camere, zona Gării. Telefon 223552. (9278)

Vând apartament 5 camere, Polivalentă, et. I, vedere Mureș. Telefon 092.621.405; 092.469.563. (9487)

VÂNZĂRI CASE

Vând casă mare D+P+E+M, excelentă birouri, depozit en gros, fundații etc, toate utilitățile, preț la vedere. Telefon 092 207 518. (9491)

Vând vilă nouă cu etaj, zona Romanilor, str. Occident, 85.000 $. Telefon 092.344.705. (9010)

Vând casă cu etaj în orașul Bihorkeresztes, 5 km de vama Borș, compus din 2 dormitoare, 2 băi, living room, cameră pentru oaspeți, bucătărie, garaj, telefon, încălzire pe gaz, curte mare, intrare mare pe 2 străzi. Asigur drept de ședere permanentă în Ungaria. Telefon 092.622.767. (f. 1420114)

OCAZIE! Vând CASĂ CU SPAȚIU COMERCIAL, central, curte comună, preț negociabil. Telefon 282203. (9037)

Vând casă mare, grădină mare, negociabil, localitatea Fântânele nr. 319. Informații la nr. 398. (9013)

Vând casă, grădină cu căpșuni, preț convenabil. Telefon 094 181 861. (9122)

Vând casă, centru, 38.000 DM, negociabil. Telefon 094.837.193. (9192)

Vând urgent casă str. Nicolae Oncu, nr. 12, preț 30.000 DM negociabil. Telefon 257124 sau 231522. (9355)

Vând casă ultracentral: parter-privatizat, etaj- apartament mare. Telefon 234862. (9883)

Vând vilă cu demisol, 4 camere, 2 băi, dependințe, intrare separată, curte betonată, hală producție-depozit, în suprafață totală de 523 mp. Telefon 092.226.400; 276621. (7948)

Vând casă complet utilată (apă curentă, gaz, telefon, TV satelit), suprafața 2200 mp, str. Păcătean nr. 17. Informații telefon 093.532.300 sau la nr. 14. (9869)

Vând urgent CASĂ MARE, suprafață 900 mp, GRĂDINĂ, toate utilitățile. Telefon 256543; 092.239.471.

Vând casă din cărămidă, localitatea Pecica nr. 1507, zonă centrală, loc mare, cu grădină. Relații telefon 411192, Felnac. (9025)

Vând 2 rânduri de case, cu grădină, aceeași curte. Telefon 461160. (9300)

Vând casă cu grădină, județul Arad, sat Odvoș. Relații telefon 056-191416, orele 14-22. (9312)

Vând casă 3 camere, bucătărie, baie, spais, cămară, colnă, grădină cu 2 solarii; 12.000 DM. Localitatea Felnac, nr. 171, familia Goicu. (9847)

Vând urgent casă mare, anexe, teren 3000 mp pe deal, renovată 1998, Șiria, str. Ion Rusu Sirianu, nr. 171. Telefon 094.545.778. (9866)

Vând casă, Aradul Nou, 3 camere, bucătărie modernă, baie, 48.000 DM. Telefon 286143. (9485)

Vând casă în Felnac nr. 440, ultracentral. Telefon 273645; 534119. (9886)

Vând casă în Zădăreni nr. 174. Informații telefon 413161. (9882)

Vând casă tip vilă în Sebiș, str. Dunării nr. 36. Telefon 094.764.938. (9922)

Vând (schimb cu două camere, zona Maiakovski-Praporgescu), casă centru, două camere, gaz + apartament una cameră Miorița. Telefon 232943. (929

VÂNZĂRI SPAȚ

Vând (închiriez) spații comerciale: 2 magazine 35 mp fiecare; 1 hală faianțată, 100 mp, zona Vlaicu. Telefon 092 621 961. (9333)

Vând (schimb) spațiu ultracentral, în curte, 165 mp. Telefon 094 478 575, 276898. (9857)

Vând gheretă, vad bun, zona Spitalului Județean. Telefon 093.440.305; 092.497.265. (9272)

Vând spațiu comercial 100-120 mp (variante) ideal sediu societate asigurare sau bancă; lichidez vitrină frig 2 capsule; cântar electronic 10 kg; aparat înghețată; pulturi și rafturi din melamină; expresou cafea defect 3 brate; microbuz Ford Tranzit persoane; xerox Sharp Z57, agregat nou pentru conservat înghețată; toate vizavi de Primăria Vladimirescu. Telefon 092.758.964 sau 514233, după ora 17. (9380)

Vând spațiu comercial, 40 mp, Chișineu Criș. Telefon 094.610.552. (9425)

Vând spațiu comercial, Micălaca 301 (schimb). Telefon 094.844.356. (9493)

VÂNZĂRI TERENURI

Vând locuri de casă: Fântânele (2.000 mp), Aluniș (1.000 mp), posibilități apă, gaz, curent. Telefon 456167, 094 784 225. (9938)

(Continuare în pagina a 15 - a)

BANCA ROMANA PENTRU DEZVOLTARE
BRD
Vă oferă azi cardul VISA CLASSIC LEI, card de credit pentru persoane fizice, cu posibilitatea obținerii de credit până la 1000 USD echivalent în lei, la cursul zilei.

ADEVĂRUL

COTIDIAN INDEPENDENT ARAD

Anul XII, nr. 2971

Marți, 11 aprilie 2000 ● 16 pagini ● 2500 lei ● e-mail: adevarul@arad.ro

BRAT
Publicație auditată în semestrul I 1998.
Tiraj mediu zilnic vândut: 35.948

WEST BANK
B-dul Revoluției nr. 88
2900 ARAD
AGENT WESTERN UNION | MONEY TRANSFER
Cel mai rapid mod de a primi bani din întreaga lume

Acum patru ani

ALEGERILE S-AU DESFĂȘURAT PRIN FRAUDĂ MORALĂ

S-a declanșat, practic, cursa pentru alegerile locale. Acestea se dovedesc de o importanță vitală pentru viața cetățenilor unei comune, a unui oraș sau municipiu. Tot mai multe atribuțiuni vor fi transferate primăriilor. În acest caz, consilierii, dar mai ales primarul, vor avea un rol crescând în viața cetății. De aceea, nu mai trebuie să ne lăsăm amăgiți de promisiuni deșarte, de tot felul de „contracte", de alte manifestări zgomotoase ale unor partide. Trebuie să avem în vedere că în fruntea obștii trebuie aleși oameni care să-și consacre capacitatea, talentul și munca pentru gospodărirea cât mai bună a localităților, pentru ca fiecare dintre noi să simțim acest lucru. Se spune, de regulă, că nu sunt bani. Este sloganul sub care își ascund neputința primarii. Să încurajeze investițiile indigene și străine, să sprijine inițiativa privată, pentru a apărea mai mulți agenți economici, să-și dimensioneze aparatul propriu după nevoi stricte, și nu pentru a da de lucru unei clientele politice impuse, să respecte și anumite niveluri rezonabile de salarizare etc. și vor avea bani suficienți pentru a administra, a gospodări și a crea facilități largi localității unde au fost aleși. Sunt primari în județul Arad care nu s-au încadrat politic, nu au fost aleși după apartenența la un partid, dar care au câștigat alegerile din 1996 din primul tur și nu și-au dezamăgit concetățenii. Dau doar două exemple: Sebișul și Chișineu-Criș. În Arad, în schimb, de la primele alegeri din 1992 am avut parte doar de primari neîmpliniți, fără pic de spirit gospodăresc, care nu numai că nu au făcut nimic pentru municipiul Arad, dar chiar au blocat și descurajat întreprinzătorii și investitorii care au fugit spre alte localități. Cu cât tam-tam a fost lansată candidatura primarului Aradului, în 1996! Sloganе, promisiuni, violențe verbale împotriva adversarilor, muzici pe stand, promisiunea unor facilități. Atârnat de cheia fluturată de o formațiune de partide depășite, promovat de un partid pe lângă care cel al pensionarilor ar putea fi considerat al tineretului, primarul Aradului a crezut că activitatea lui principală este căpătuiala. Cu ce ne-am ales noi, cetățenii?

DOREL ZĂVOIANU

(Continuare în pagina a 5-a) ➪

La Arad, în așteptarea viiturii pe Mureș

ACCESUL PE PODUL TRAIAN - INTERZIS, IAR - PODUL DECEBAL - SUPRAAGLOMERAT

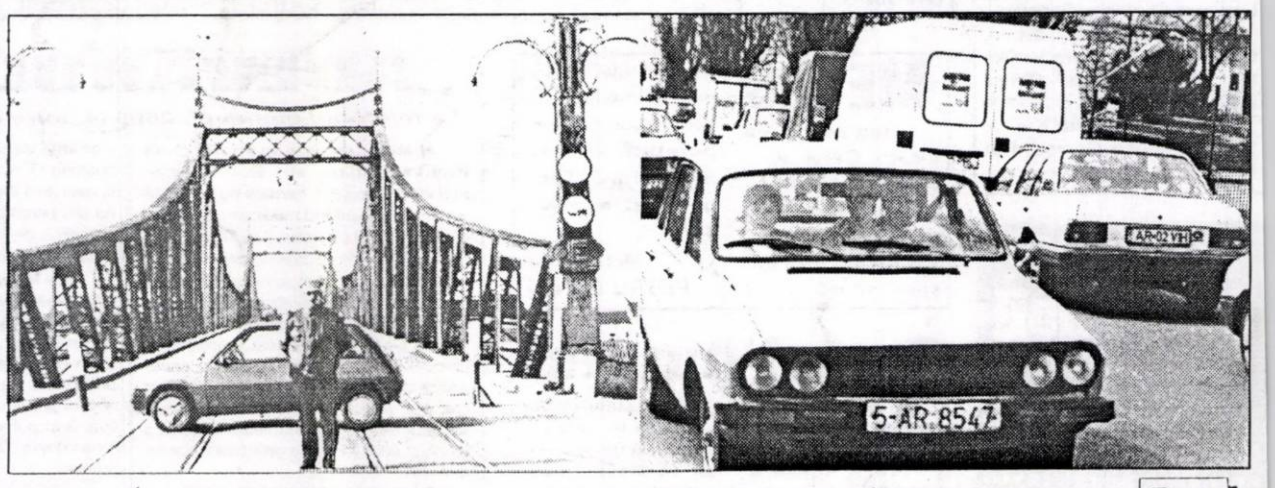

✸ La Săvârșin și Nădlac, apele Mureșului sunt în creștere ✸ Inundații la Bodrog și Insula a treia ✸ Un bărbat din Urvișul de Beliu, găsit înecat în pârâul satului ✸ Apele Crișului se retrag...

Pag. 6

Astăzi,

PREȘEDINTELE CONSTANTINESCU VINE LA ARAD...

Din surse demne de încredere am aflat că e dată drept sigură vizita președintelui **Emil Constantinescu** în Arad, astăzi, începând cu ora 10,00.

Vizita se va concentra asupra zonelor sinistrate datorită inundațiilor din ultimele zile, dar va avea, firește, și un caracter electoral. Așadar, președintele României - **Emil Constantinescu** - va fi pentru câteva ore în Arad!

BPM
BANCĂ PE CARE POȚI CONTA
Credite:
- pentru persoane fizice în sistem C.A.R. cu dobânzi de 22% pe an
- credite pentru bunuri cu 35% dobândă pe an
Banca Populara Minerva
Cooperativa de credit
Str. Spitalului de Copii bl. H, parter, tel.: 255 229

La concursul interjudețean de matematică „Traian Lalescu"

ARĂDENII, PE PRIMUL LOC

Pag. 3

Pag. 5

PĂSTRAREA CONVENȚIEI DEMOCRATE NU ESTE O DIRECTIVĂ A FORURILOR EUROPENE

➪ Interviu cu REMUS OPRIȘ, secretar general al PNȚCD

S.C. FIM IMPEX S.R.L.
VINDE MEMBRANĂ HIDROIZOLANTĂ IMPORT ITALIA, HIDROIZOLAȚII CONSTRUCȚII CIVILE ȘI INDUSTRIALE, CONFECȚII METALICE
GARANȚIE 10 ANI
2900 ARAD, Str. Henri Coandă nr. 23 (fosta Trestiei)
Tel./Fax 057/253036, GSM 092/275563

Pe strada, în cartierul și în localitatea ta se întâmplă multe lucruri interesante. Vrei să le cunoști, vrei să afli tot ce se petrece în jurul tău. Vrei să știi ce fac, dar mai ales ce nu fac autoritățile locale, cum te reprezintă cei pe care i-ai ales, cum sunt cheltuiți banii tăi. Vrei să fii zilnic bine și corect informat? Dorești un ziar în care să găsești răspuns la întrebările care te frământă?

ABONEAZĂ-TE LA ADEVĂRUL

ADEVĂRUL

■ Pentru luna mai, prețul abonamentului este de numai 32.300 lei ■ Se pot face abonamente și pe trei luni, șase luni și un an ■ Abonații pot câștiga lunar 10 premii de fidelitate în valoare de o jumătate de milion de lei fiecare.

■ La sfârșitul anului, abonaților le vor fi oferite premii speciale în valoare de zeci de milioane de lei.

PENTRU ABONAȚI, ZIARUL COSTĂ DOAR 1300 LEI

MOBIL VENEZIA
■ MOBILIER MODERN LA COMANDĂ
■ AMENAJĂRI SPAȚII COMERCIALE
■ MATERIALE IMPORT
■ CALITATE SUPERIOARĂ
STR. VIȘINULUI NR. 74
TEL: 057/224885
092/777361
093/438843

◆ Vând TERENURI INTRAVILANE lângă Avicola Grădiște, 2,8 ha și 2,5 ha.

◆ Vând (închiriez) SPAȚII DE PRODUCȚIE și comerciale (show-room, stații de benzină, hotel, discotecă) cu utilități complete, vizavi de Registrul Auto.

Tel.: 057/27.28.12; 094/777773

ALGLASS
MOBILIER DIN PAL LA COMANDĂ
● BUCĂTĂRII ● DORMITOARE ● CAMERE DE ZI
● MOBILIER SPAȚII COMERCIALE
Calea Timișorii nr. 53, Tel./Fax: 278820
Piața Spitalului Bl. 1D, Tel./Fax: 253868

CALENDAR

Marți, 11 aprilie

■ Astăzi. Soarele răsare la ora 6 și 50 de minute și apune la ora 19 și 50 de minute.

■ Au trecut 102 de zile din acest an. Au mai rămas 264 de zile până în 2001.

■ **Praznicul zilei Biserica Ortodoxă**: Sf. Ierarh Calinic de la Cernica. Sf. Mc. Antipa. **Biserica romano-catolică**: Stanislav, Gemma Galgoni. **Biserica greco-catolică**: Sf. M. Antipa, episcopul Pergamului.

Mâine, Teatrul „C.Nottara" va fi la Arad

Mâine, 12 aprilie, ora 18, excelenta trupă a teatrului bucureștean Nottara, formată din vedetele postului TV ACASĂ, **Catrinel Dumitrescu** și **Emil Hossu**, vă oferă spectacolul cu piesa „**Doi pe o bancă**" de Al. Ghelman. În violența și pornografia care ne inundă ochii și sufletul, destinele dramatice, comice, lirice, uneori tragicomice, a doi oameni obișnuiți, în interpretarea de excepție a actorilor bucureșteni, ne aduc în situația eternă când „un ochi plânge și altul râde..."

Absolvenții liceului „Elena Ghiba Birta" (fost „Miron Constantinescu"), promoția 1975, sunt invitați vineri, 26 mai 2000, la întâlnirea de 25 de ani.

Confirmarea participării și relații organizatorice, zilnic, între orele 8-20, la telefonul 279900.

200 mp alocați în fiecare localitate pentru centrele maternale

De curând, Consiliul Județean Arad a aprobat proiectele de realizare a centrelor de ajutor maternal, în localitățile Arad, Pâncota, Nădlac, Curtici și Ineu. Proiectele urmează să se desfășoare concomitent în mai multe localități. Spațiile care vor fi acordate pentru amenajarea centrelor vor fi de circa 200 mp în fiecare localitate.

S. A.

O pastilă de Biseptol A UCIS O FETIȚĂ DE 10 LUNI

D. R., o fetiță de 10 luni din Aradul Nou, str. Caransebeș, a decedat sâmbătă, în jurul orei 9,15, prin asfixie mecanică. Într-un moment în care nu se afla sub directa supraveghere a părinților, fetița a aspirat o pastilă de Biseptol. Din informațiile primite de la Serviciul Ambulanță, moartea a survenit imediat, astfel încât, sosită la fața locului, echipa de la Ambulanță nu a mai putut face nimic pentru a-i salva viața.

C. L.

A venit BARZA!

La Arad: Ioanovici Manuel, **Kardoș** Călin Daniel, **Truța** Adrian Daniel, **Dănilă** Sergiu Cristian, **Dobai** Alexandru Robert, **Cociuba** Robert Claudiu, **Burza** Alexandrina Andra, **Ostoiu** David Cristian.

La **Chișineu Criș**: Lingurar Gheorghe Florentin.

La **Ineu**: **Bacoș** Cosmin, **Cosma** Maria, **Bejera** Vasile, **Ile** David Adrian, **Griga** Beniamin.

La **Lipova**: **Smith** Karina, **Stere** Andreea Denisa, **Pui** Rafael Cristian.

CURSUL VALUTAR*

– VALORI ÎNREGISTRATE IERI, 10 APRILIE 2000

Denumirea valutei	BNR	BCR		BRD		Banca Transilvania		Banca Agricolă		BIR		Bursa neagră	
		C	V	C	V	C	V	C	V	C	V	C	V
Dolar	19621	19530	19630	18896	19640	19250	19600	19400	19650	19500	19800	19500	19600
Marca germană	9604	9365	9701	9189	9648	9300	9640	9400	9610	9470	9650	9500	9600

În aprilie PREȚURI SPECIALE
TELEFOANE NOI CU CONECTARE LA CONNEX ȘI GARANȚIE 1AN
MAXON Mn1 - ALCATEL EASY Dual Band - PHILIPS SAWY - 799.000*
NOKIA 5110 - 1.399.000
ALCATEL Dual Band - 1.099.000
NUMAI LA : Mag.SANITAS
Mag.AMET 114 - UTA

METEO

Vremea se va încălzi. Cerul, temporar noros în prima parte a zilei, când izolat va ploua slab, va deveni variabil spre seară și în cursul nopții. Vânt în general moderat din sector sudic. **Temperaturi maxime**: 14-16°C. **Temperaturi minime**: 4-6°C.

Meteorolog,
PETRU DĂNUȚ

Prețul Aurului

BANCA NAȚIONALĂ. Pentru gramul de aur de 24K: prețul cu ridicata - 176.624 lei, iar prețul de achiziție - 158.624 lei. Prețuri valabile ieri.

PIAȚA NEAGRĂ - Aur 14 K cumpărare: 80.000 lei/g, vânzare: 100.000 lei/g. **Aur 18 K** cumpărare: 100.000 lei/g, vânzare 120.000 lei/g.

„ADEVĂRUL" VĂ ASCULTĂ

La telefonul dimineții, 280944, între orele 9,00-12,00

● **Medicamente gratuite!** D-na **Rodica Bidian**, str. Dornei, este nedumerită de ce în farmacii nu se aplică aceeași teorie privind medicamentele gratuite: „Fiul meu este elev. Are 17 ani. Fiind bolnav, el nu a beneficiat de medicamente gratuite, ci doar compensate. Un coleg de-al său a primit aceleași medicamente, gratuit. De ce se fac atâtea discriminări?"

Dl. Constantin Bodea, farmacist, a precizat: „Toți copiii, până la 18 ani, beneficiază de medicamente gratuite. În acest caz, s-ar putea să fie vorba de o eroare. Medicul de familie trebuie să elibereze rețetă și orice farmacie eliberează aceste gratuități."

● **Împrumutul se lasă așteptat!** D-na **O. O.** din Micălaca este pensionară. Venitul lunar fiind prea mic, doamna O. a solicitat un împrumut CAR, în data de 4 ianuarie a. c. „Nici până acum nu am primit banii. E vorba doar despre un milion de lei. Au trecut deja trei luni. Cât mai trebuie să aștept?"

Dna **Maria Mihailovici**, referent la CAR, ne-a relatat că: „Avem foarte multe cereri. Acum se fac plățile pentru cererile depuse în luna noiembrie. Nu pot să-i spun doamnei o dată precisă când va primi banii. La începutul fiecărei luni, noi afișăm plățile care se fac în luna respectivă. S-ar putea să primească banii chiar luna viitoare. Depinde de suma pe care o primim."

Redactor de serviciu,
M. M.

La telefonul după-amiezii, 280003, între orele 15,00-18,00

● **O locatară a blocului 246, Micălaca:** „Vorbesc în numele tuturor locatarilor. Până nu demult, lângă depozitul de bere din zonă era o mizerie de nedescris. Acum s-a făcut curățenie și e lăudabil acest lucru. Ce ne mai încurcă e un camion care cam de doi ani e pe butuci și care ne blochează aleea. Ar fi trebuit și acesta luat, ca locul să fie, într-adevăr, curat."

● **Constantin Șengher, Calea Aurel Vlaicu, bl. A7, sc. C:** „Cine are dreptul să taie pomii de pe domeniul public? Am aflat că niște cetățeni vor să taie trei plopi din fața blocului pentru a lărgi parcarea de mașini. Eu personal nu sunt de acord cu asta și cred că mai mulți locatari gândesc tot așa."

Redactor de serviciu,
G. K.

Au plecat dintre noi!

✝ **Farca Gheorghe (1927); Tinca Adelina Roberta (1999); Stanciu Constantin (1947); Ardelean Ana (1931); Schreiber Iboiko (1929).**

BURSA LOCURILOR DE MUNCĂ
Cu participarea unor agenți economici

„Bursa locurilor de muncă" este programată pentru 20 aprilie a. c. După ora 10,00, porțile de la bingo din Piața Gării se vor deschide, participanții având șansa unui câștig mult mai sigur în acea zi. Adică, să-și găsească o slujbă pe placul lor.

Pentru ca oferta de locuri vacante să fie cât mai mare, Agenția județeană de ocupare și formare profesională (AJOFP) a trimis invitații la 250 de firme. Cu sau fără invitație, însă, firmele pot veni cu oferte.

„Contăm pe o participare numeroasă. Când spun asta, mă gândesc atât la firme cât și la cei ce vor să-și găsească un serviciu. Se poate bate plama pe loc cu patronii", ne-a declarat dl. Ștefan Pascu, director executiv AJOFP Arad.

Pentru a participa la bursă, nu se percep nici un fel de taxe. La ultima manifestare de acest gen (octombrie '99, la Polivalentă) peste 1400 de arădeni s-au „bătut" pe 550 locuri de muncă.

N. O.

UTILITARE

■ PIEȚE, TÂRGURI

Astăzi este zi de piață la Sebiș, Almaș, Apateu, Semlac, Sântana, Șilindia, Vârfurile. Târguri săptămânale se desfășoară astăzi la Chișineu Criș, Almaș, Șilindia și Vârfurile (sat Avram Iancu - Tăcășele).

Mâine, miercuri, va fi zi de piață la Pâncota, Beliu, Buteni, Șiclău, Macea, Vânători, Pecica, Șiria și zi de târg la Beliu și Buteni.

■ FARMACIA DE SERVICIU

Farmaciile „**Sinapis**", B-dul Revoluției, nr. 88, lângă Noul Stil, telefon 282369, „**Noua Farmacie**", str. Andrei Șaguna, nr. 15, telefon 948 sunt de serviciu cu program non-stop.

■ CABINET STOMATOLOGIC

Cabinet stomatologic privat, B-dul Revoluției nr. 62, telefon 256.665, deschis zilnic între orele 8,00-12,00 și 14,00-20,00.

■ ÎNTRERUPERI DE CURENT

Marți: Cartier Micălaca Calea Radnei (p) Bl. 151-155, 223-227, 251-254, Pct. termic 2M

Cartier Micălaca Bl. 108, 148, 149, 150, 151, 152, 225, 249, 250.

HOROSCOP

Marți, 11 aprilie 2000

BERBECUL (21.03-20.04). Lucrurile lasă mult de dorit la locul de muncă. Nu-i puteți suporta pe cei care se fac că muncesc, când în realitate trag chiulul sau nu se ocupă de ceea ce ar trebui.

TAURUL (21.04-20.05). Trebuie să vă conformați dispozițiilor primite și să vă achitați de sarcinile care vi s-au trasat, independent de ce se întâmplă în jur.

GEMENII (21.05-20.06). Dacă doriți să faceți pași importanți înainte, evitați să reparați greșelile trecutului.

RACUL (21.06-22.07). N-are rost să vă faceți prea multe griji pentru lucrurile nedorite care credeți dvs. că se vor produce.

LEUL (23.07-22.08). Flerul dvs. funcționează foarte bine. Găsiți rapid soluții chiar și pentru problemele mai complicate și oriunde are loc un eveniment important, sunteți și dvs. prezent.

FECIOARA (23.08-22.09). Puteți să vă ameliorați poziția fără a face eforturi prea mari, dar deocamdată aveți alte planuri.

MOCHETA
Arad, Piața Gării
Telefon 235221
Vinde și montează mochetă la prețuri cu o reducere de 10-20%

BALANȚA (23.09-22.10). Indiferent care vă sunt intențiile, la serviciu dați dovadă de seriozitate și achitați-vă cu promptitudine de sarcinile care vi s-au dat, pentru a preîntâmpina orice fel de discuții legate de persoana dvs.

SCORPIONUL (23.10-21.11). Deși lumea vă consideră un om lipsit de griji, în realitate situația se prezintă cu totul altfel.

SĂGETĂTORUL (22.11-21.12). Pentru dvs. a avea suficienți bani nu înseamnă automat și a fi fericit, dar se pare că oamenii nu pot înțelege acest lucru.

CAPRICORNUL (22.12-19.01). Vă angrenați în prea multe activități în același timp și este greu de crezut că veți reuși să faceți față, cu același succes, tuturor situațiilor.

VĂRSĂTORUL (20.01-19.02). Constatați că unii oameni nu sunt atât de egoiști și răuvoitori precum îi credeți.

PEȘTII (20.02-20.03). Partenerul nu este de acord cum procedați în anumite situații și ar trebui să țineți seama de sugestiile pe care vi le dă. Uneori aveți tendința de a judeca cu superficialitate lucrurile și puteți fi ușor indus în eroare de aparențe.

ADEVĂRUL
COTIDIAN INDEPENDENT ARAD

Editor: S.C. ADEVĂRUL S.R.L. Arad

COD FISCAL R 1681938 ● COD SICOMEX 19.604 ● CERTIFICAT J 02/1886 / 31 X 1991 ● COD SIRUES 020956601 ● ISSN 1220-7489

Redacția și administrația: 2900 Arad, Bd. Revoluției nr. 81. Telefoane: SECRETARIAT - 281802, fax 280655, 280625; ADMINISTRAȚIE - CONTABILITATE - 281797; MICA PUBLICITATE - 210775; MAREA PUBLICITATE - 280904; CLUBUL PRESEI - 280989.

Consiliul de administrație: președinte - DOREL ZĂVOIANU, telefon 281802, 280625; vicepreședinte - MIRCEA DORGOȘAN, telefon 281802, 280854; membri: DOREL BARBU, telefon 281797, NICU COJOCARU, telefon 280904; MIRCEA CONTRAȘ, telefon 281802, 280854.

Colegiul de redacție: MIRCEA CONTRAȘ (redactor-șef); MARCEL CANCIU (șef secție foto), telefon 281701; ALEXANDRU CHEBELEU (șef secție sport), telefon 281701; NICU COJOCARU (șef secție publicitate) telefon/fax: 280904; AUREL DARIE (secretar general de redacție), telefon 281802, 280854; VASILE FILIP (șef secție cultură-învățământ), telefon 281855; 280003; SORIN GHILEA (șef secție tineret) telefon 281855, 280003; IOAN IERCAN (șef secție politică), telefon 280943; DORU SAVA (șef secție social-economic), telefon 281738; ȘTEFAN TABUIA (șef secție actualități), telefon 281855; 280003; DOREL ZĂVOIANU (președinte al Consiliului de administrație), telefon 281802, 280625.

Tiparul executat la S.C. MEDIAGRAF S.A. ARAD, str. Feleacului F.N., telefon 250902, fax 250920

„Adevărul" poate fi citit și pe Internet la adresa http://adevarul.arad.ro

ANGAJĂRI

CASA DE AJUTOR RECIPROC A PENSIONARILOR
angajează
3 GESTIONARI
pentru magazinul Economat, din Piața. Avram Iancu nr. 5-6.

Informații la sediul Casei din Piața. Avram Iancu nr. 21 sau la telefon 281137.

CINEMATOGRAFE

Dacia: Toy Story 2 (SUA); 9,30; 11,45; 14; 16; 18; 20

Mureșul: Între viață și moarte (SUA) 10; 12; 14; 16; 18

Arta: Rechinii ucigași (SUA) 15; 17; 19

Sala mică: O iubire ca-n povești (SUA) 15,30; 18

Echipa de serviciu

GABRIELA GROZA
secretar de redacție.
Bianca Felea, Ioan Leac, Dina Rujan, Ramona Vidulescu
– tehnoredactare computerizată.
Doina Jurcă, Aurica Telcian
– corectură.

La Concursul interjudețean de matematică „Traian Lalescu"

ARĂDENII, PE PRIMUL LOC

În perioada 7-9 aprilie 2000 a avut loc la Colegiul Național DECEBAL din Deva a XIV-a ediție a concursului interjudețean de matematică „Traian Lalescu", desfășurată sub egida Universității de Vest Timișoara, Facultatea de matematică. La concurs au participat elevii claselor V-XII, clasați pe primele cinci locuri la faza județeană a olimpiadei de matematică din județele Arad, Timiș, Caraș-Severin și Hunedoara - ne informează prof. Viorel Tudoran, inspector de specialitate.

Lotul județului Arad a ocupat locul I, confirmând și de această dată valoarea incontestabilă de vicecampioni la Olimpiada națională din anul 1999. Premianții concursului sunt următorii elevi:

Clasa a V-a: Panda Corina, loc. II, Școala cu clasele I-VIII nr. 13, Arad, prof. Adriana Cocoș; **Ambruș Adrian**, mențiune, Liceul Elena Ghiba Birta, prof. Bălan Liliana; **Han Alexandra**, mențiune, Liceul Moise Nicoară, prof. Negrilă Liliana; **Mifoș Lavinia**, mențiune, Școala cu clasele I-VIII nr. 13 Arad, prof. Adnana Cocoș. **Bucur Ioan**, mențiune, liceul Mosie Nicoară, prof. Potocean Octavia.

Clasa a VI-a: Dragomir Dan Andrei, locul I, Liceul Moise Nicoară, prof. Moraru Augustini; **Crâsnic Loriana Anca**, Liceul Moise Nicoară, prof. Potocean Octavia.

Clasa a VII-a: Tarce Oana, locul I, Liceul Mosie Nicoară, prof. Toader Maria; **Barna Claudia**, locul I, Școala generală nr. 4 Arad, prof. Szöke Aniko; **Juverdeanu Adrian**, locul II, Liceul Moise Nicoară, prof. Toader Maria; **Negoescu Diana Maria**, mențiune, Liceul Mosie Nicoară Arad, prof. Toader Maria.

Clasa a VIII-a: Badaran Florin, locul I, Liceul Moise Nicoară, prof. Toader Maria; **Doba Victor**, mențiune, Școala generală nr. 1 Arad, prof. Kurunczy Andrea; **Potocean Sebastian**, mențiune, Liceul Moise Nicoară Arad, prof. Toader Maria.

Clasa a IX-a: Cismaș Emanuel, mențiune, Liceul Teoretic Pâncota, prof. Cotoc M.; **Crișan Raluca**, mențiune, Liceul Moise Nicoară, prof. Toader Maria, **Juncan Marius**, mențiune, Liceul Moise Nicoară Arad, prof. Toader Maria.

Clasa a X-a: Botos Andrei, locul II, Liceul Moise Nicoară Arad, prof. Potocean M.; **Avram Alexandru Vlad**, mențiune, Liceul Mosie Nicoară, prof. Potocean M.

Clasa a XI-a: Jorza Andrei, locul I, Liceul Moise Nicoară Arad, prof. Potocean Octavia; **Rațiu Florin**, locul I, Liceul Moise Nicoară Arad, prof. Potocean Octavia; **Voștinar Laurian**, locul III, Liceul Moise Nicoară Arad, prof. Potocean Octavia.

Clasa a XII-a: Moldovan Mihai Pompiliu, locul III, Liceul Moise Nicoară Arad; prof. Hoară O.; **Pelău Corina Monica**, locul III, Liceul Moise Nicoară Arad, prof. Toader Maria; **Iercan Daniel**, mențiune, Liceul Mihai Viteazu Ineu, prof. Sasu A.

V. F.

INUNDAȚIILE AU „ANULAT" CÂTEVA TRENURI

Din cauza inundațiilor și a închiderii circulației trenurilor între stațiile Chișineu Criș - Zerind, începând din data de 9.04.2000 sunt anulate următoarele trenuri, până la redeschiderea circulației pe rutele respective:

- **1535/1538 Arad-Vașcău - anulat pe întreaga distanță**
- **1537/1536 Vașcău-Arad - anulat pe întreaga distanță**
- **1744/1749 Baia Mare-Timișoara Nord, anulat pe întreaga distanță**
- **1740/1743 Timișoara Nord-Baia Mare, anulat pe întreaga distanță**
- **833/832 Cluj N.-Timișoara N., anulat pe distanța Oradea-Timișoara N., circulând pe relația Cluj Napoca-Oradea**
- **834/831Timișoara N.-Cluj N., anulat pe distanța Timișoara N.-Oradea, circulând pe relația Oradea-Cluj Napoca**

De asemenea, trenul 1833/1836 în relația Iași-Oradea Arad și 1835/1834 în relația Arad-Oradea-Iași vor circula pe rută deviată, astfel:

- **1833/1836 Iași-Cluj N.-Războieni-Teiuș-Vințu de Jos-Simeria-Ilia-Radna-Arad**
- **1835/1834 Arad-Radna-Ilia-Simeria-Vințu de Jos-Teiuș-Războieni-Cluj Napoca-Iași**

De la Sanevit

ÎNCĂ 10 MILIOANE PENTRU CATEDRALĂ

Săptămâna trecută, fabrica de seringi Sanevit a virat încă 10 milioane de lei în contul deschis pentru construcția Catedralei ortodoxe. Spunem încă 10 milioane pentru că producătorul arădean de seringi și-a făcut un obicei (foarte bun) din acest lucru, adică periodic mai pune câte o cărămidă la înălțarea sfântului lăcaș.

Obiceiul nu este întâmplător, directorul general Mircea Roman, membru al comitetului de inițiativă pentru construirea Catedralei, fiind un bun ortodox, care n-a pregetat niciodată să ajute la construcția catedralei.

Ș. P.

Conferință

Asociația Studenților Creștini Ortodocși Români - filiala Arad, va organiza o conferință cu participarea P. S. Timotei Seviciu, episcop al Aradului, Ienopolei și Hălmagiului. Conferința va avea loc astăzi, începând cu orele 18,00, în Sala „Iuliu Maniu" a Universității „Aurel Vlaicu" (în clădirea ziarului „Adevărul").

Începând de duminică

INEUL A DEVENIT ORAȘ UNIVERSITAR

Duminică, 9.04.2000 pe platoul din fața Școlii Generale Ineu, a avut loc deschiderea festivă a Filialei Ineu a Universității de Vest „Vasile Goldiș" Arad, eveniment deosebit pentru învățământul ineuan.

La festivitate au participat dl. prof. universitar dr. Aurel Ardelean, rectorul Universității de Vest „Vasile Goldiș" Arad, prof. dr. Vasile Popeangă, decanul Colegiului Universitar Pedagogic din Arad, oficialități ale orașului, parlamentari din Ineu.

În cuvântul de deschidere a festivității, profesorul Teodor Pătrăuță, director al filialei Ineu a Universității de Vest „Vasile Goldiș", a arătat că această filială își începe cursurile în forma de învățământ deschis la distanță cu două specialități - Colegiul Pegagogic Universtar Arad la care s-au înscris 30 de studenți și Facultatea de Științe Economice cu 8 studenți, urmând ca pentru anul universitar următor să mai înființeze încă două specialități - nursing și Facultatea de Istorie - limba engleză.

În final, panglica inaugurală a fost tăiată de rectorul Aurel Ardelean, primarul orașului Ineu, prof. Feieș Petru și prof. Teodor Pătrăuță.

Studenții au asistat în continuare la primul curs de pedagogie, ținut de dl. prof. doctor Vasile Popeangă.

Foto și text:
AL. MARIANUȚ

SITUAȚIA APROVIZIONĂRII CU APĂ POTABILĂ ÎN MUNICIPIU ȘI JUDEȚ

De la Inspecția Sanitară de Stat Arad primim următoarele informații:

■ **Municipiul Arad și orașul Chișineu Criș** nu au probleme la capitolul „calitatea apei potabile furnizate în rețea".

■ **În orașul Ineu** s-a procedat, preventiv, la hiperclorinarea apei furnizată de uzina de apă.

■ **În orașul Sebiș**, uzina de apă și-a reluat activitatea în seara zilei de duminică 9 aprilie 2000.

■ O situație mai dificilă se consemnează la **Uzina de apă din Hălmăgel** a cărei repunere în funcțiune este incertă în zilele următoare. Prin schimbarea cursului văii din apropiere datorită inundației, au fost distruși mai mulți stâlpi de curent electric din rețeaua care aprovizionează uzina, fiind deteriorată și o bună parte din drumul de acces, ceea ce îngreunează lucrările de refacere.

C. SIMION

DE LA POLIȚIE - PE SCURT

● Poliția il cercetează în stare de arest preventiv pe **Groza Alin-Gabriel**, 17 ani, din Arad. În noaptea de 4/5 aprilie, acesta a pătruns în ghereta S.C. GLASCOM SRL din Arad, de unde a sustras mai multe bunuri.

● **Caslacovici Alexandru Manuel**, 20 ani, **Mihoc Mihai Bogdan**, 22 ani și **Stoicov Daniel** - 31 ani, toți din București, sunt cercetați de polițiștii arădeni. Cei trei sunt autorii furtului comis pe 25 martie din Pizzeria „Dasavi" din Arad, de unde au sustras o poșetă cu bani și bunuri. Împotriva acestora, Parchetul a emis mandat de arestare preventivă pe timp de 5 zile.

● **Negrău Gabriel**, 27 ani, din Arad, a fost depistat conducând pe drumruile publice un autoturism neînmatriculat și cu număr fals.

● **Andreica Sorin**, 24 ani, din Mănăștur a sustras porumb de la Popa Ilie, din localitate. Prejudiciul a fost recuperat.

● Poliția l-a identificat pe Ferenczi Kalman, 31 ani, din Gheorghieni, județul Harghita. Acesta are de efectuat 2 ani închisoare în baza Decretului 328/1966. De asemenea a fost identificat **Tusa Vasile Cristian**, 38 ani, din Apahidia, județul Cluj care a fost dat în urmărire generală deoarece s-a sustras cercetărilor pentru săvârșirea infracțiunilor de înșelăciune în convenție.

Pe șosele

În puncte fixe și pe trasee, polițiștii au testat și verificat 6.120 autovehicule în trafic, și, ca urmare, s-au reținut 8 certificate de înmatriculare pentru defecțiuni tehnice, s-au aplicat 154 amenzi pentru încălcarea Legii circulației, în valoare de 18.750.000 lei. De asemenea, s-au ridicat în vederea suspendării 10 permise de conducere, dintre care 4 pentru conducere sub influența alcoolului. Au condus sub influența băuturilor alcoolice **Moldovean Aurel**, de 31 ani, cu autoturismul AR-06550, **Țapoș Flavius-Florin**, de 25 de ani, cu autoturismul AR-68-AAA, **Florescu Gheorghe**, cu autoturismul AR-02-XUT, **Săbău Victor**, cu autoturismul AR-01-ULA și **Negru Gabriel** de 27 ani, cu autoturismul AR-11-PRI, toți din Arad.

LA IAS „Scânteia"

PESTE 70 DE SALARIAȚI AU FOST DISPONIBILIZAȚI

Ministrul Agriculturii a aprobat programul de restructurare pentru IAS „Scânteia". Așa după cum glăsuiește aprobarea, 74 de persoane pot fi disponibilizate colectiv.

Ele vor primi plăți compensatorii în baza Ordonanței 98/1999. Până atunci însă trebuie parcursă toată procedura, care include și stabilirea salariului mediu net pe unitate. Acest salariu mediu net pe unitate reprezintă suma pe care oamenii o vor primi lunar. În funcție de vechime, cei 74 pot beneficia de 6 ori 12 plăți compensatorii.

Peste vreo două luni, disponibilizații pot nădăjdui că își vor lua mălaiul. Dacă încep o afacere pe cont propriu, legea le permite să ia banii grămadă. După ce se termină efectuarea plăților, cei 74 intră în șomaj.

N.O.

RUTIERE

● Duminică, pe raza municipiului Arad, în timp ce **SAU FLORIN**, din Tievanu Mare, județul Caras Severin, conducea autoturismul cu numărul de înmatriculare MI-5T86334, din cauza neatenției în conducere s-a tamponat cu autoturismul AR-04-VLK, condus de **HÁS DOREL**, din Arad. A fost ușor accidentat Andrunca Petru, de 28 ani, din Arad, pasager în cel de-al doilea autoturism.

● În aceeași zi, în jurul orelor 19,00, pe raza localității Conop, în timp ce **Bulea Alexandru**, de 35 ani, din București conducea autospeciala B-56-ALL din direcția Deva-Arad, a surprins și accidentat ușor pe minorul Blaj Sergiu Dan, din localitate. Copilul se angajase în traversarea șoselei prin loc nepermis și fără să se asigure.

Începând cu luna mai

PENSIONARII VOR PRIMI PENSIILE RECORELATE

Ministrul Muncii și Protecției Sociale, Smaranda Dobrescu, îi asigură pe pensionari că, începînd cu luna mai a acestui an, vor primi pensiile recorelate și că nu se pune, în nici un caz, problema neplății pensiilor ca urmare a situației dificile în care găsește fondul de pensii.

"Pînă pe 1 mai a.c., vom propune și vom elabora proiectul de Hotărîre de Guvern referitor la modul de recorelare a pensiilor", a spus Dobrescu. Ea a adăugat că, dacă taloanele de pensii pe luna mai vor fi completate înaintea aprobării HG în Guvern, pensionarii vor primi în iunie drepturile suplimentare aferente lunii mai, ca urmare a aplicării recorelării.

Ministrul Muncii a precizat că, la ora actuală, există mai multe variante de recorelare a pensiilor, pe care nu le poate face publice. Ea a arătat că printre sursele de finanțare necesare recalculării pensiilor s-ar putea număra unele provenite prin realocări bugetare, ca urmare a scăderii dobînzilor față de cele prognozate, fonduri suplimentare rezultate din privatizare, precum și împrumuturi externe de pe piața internațională de capital.

Smaranda Dobrescu a mai precizat că procentul cu care ar putea fi majorate pensiile variază între trei la sută și 40-45 la sută, în funcție de anul ieșirii la pensie.

Clinica de Chirurgie și Ortopedie Pediatrică din Timișoara

CEA MAI MODERNĂ CLINICĂ DE PROFIL DIN ȚARĂ

Astăzi, de la ora 12,00, va avea loc festivitatea de redeschidere a Clinicii de Chirurgie și Ortopedie Pediatrică din cadrul Spitalului Clinic de copii nr. 3, „Louis Țurcanu" - Timișoara.

Redeschiderea este urmarea unor complexe lucrări de consolidare, reparații capitale și dotări cu aparatură și mobiler medical desfășurate pe parcursul unui an de zile.

Prin faptul că în urmă cu aproximativ 3 ani, clinica a fost dotată, prin finanțarea externă, cu un bloc operator modern, în urma acestei modernizări în prezent Clinica de Chirurgie și Ortopedie Pediatrică din Timișoara este cea mai modernă clinică de profil din țară.

Director,
Conf. Dr. PAVEL ȚEPENEU

La Gurahonț

UN AUTOBUZ ÎN FLĂCĂRI

În timp ce i se efectua verificarea, un autobuz din Gurahonț a fost cuprins de flăcări, care au mistuit circa 4 metri pătrați de tapițerie și pardoseală. Pompierii din Gurahonț au intervenit pentru stingerea incendiului, declanșat din cauze tehnice. S-au înregistrat pagube minore.

PDSR nu-și va face campanie electorală în Săptămîna Mare

Președintele PDSR, Ion Iliescu, a declarat, ieri, că PDSR nu va face campanie electorală în săptămîna dinaintea sărbătorilor de Paști. Directorul de campanie al PDSR, Viorel Hrebenciuc, a precizat că acest lucru nu va fi un risc pentru PDSR, ci va arăta că "există înțelegere față de sărbătorile religioase". Și UFD a anunțat că va renunța la campania electorală în Săptămîna Mare.

O NOUĂ EMISIUNE DE TITLURI DE STAT PENTRU POPULAȚIE CU O DOBÎNDĂ DE 50% PE AN

Ministerul Finanțelor lansează, în perioada 11-21 aprilie, o nouă emisiune de certificate de trezorerie pentru populație, cu scadența la 90 de zile și cu o dobîndă anuală de 50%, informează un comunicat al Finanțelor remis agenției MEDIAFAX.

Valoarea nominală a unui certificat va fi de un milion de lei, tipărirea acestora fiind sub formă de certificate de trezorerie de un milion lei, cinci milioane lei, 10 milioane lei, 20 milioane lei și 50 milioane lei. Subscripția la emisiunea de certificate de trezorerie se va desfășura numai în zilele de marți, miercuri, joi și vineri a fiecărei săptămîni.

Vînzarea certificatelor se va realiza în București prin intermediul celor șase trezorerii de sector, iar în municipii și orașe prin intermediul trezoreriilor statului.

IPOCRIZIE ELECTORALĂ!

Pe măsură ce campania electorală se apropie de noi, intervențiile publice ale marelui nostru președinte „lider regional", Emil Constantinescu, devin tot mai hilare. Ultima, cea de joi seara, le-a întrecut pe toate. O țară întreagă l-a privit prostită pe Emil Constantinescu care a aflat și el - probabil ultimul din România - ce lefuri astronomice au mai marii regiilor și s-a indignat, tardiv, caraghios și de loc credibil că așa ceva se poate întâmpla. I-au trebuit patru ani domnului Emil Constantinescu, vezi Doamne, ca să descopere cum este jefuit la sânge cetățeanul român. Care cetățean plătește din buzunarul lui tot mai gol uriașele lefuri ale unor lacomi nerușinați. Să mori de râs sau să te dai cu capul de pereți că ai un asemenea președinte? Dacă nu s-ar apropia campania electorală și mandatul domniei sale n-ar fi aproape de sfârșit, am eu o bănuială: domnul Constantinescu n-ar fi „aflat" nici acum ce bine sunt plătiți din banii noștri șefii diverselor regii, pentru care cifra de 70 de milioane la salariu reprezintă normalul. Tot acum, spre sfârșitul mandatului, domnul Constantinescu a aflat și de mașinile scumpe - cumpărate tot pe banii noștri - ale șefilor de regii. Ca să vezi ce bună poate fi o campanie electorală: mai află câte ceva și președintele României despre țară ... Dacă domnia sa ar fi avut un mandat de opt ani (să ne ferească Dumnezeu!), domnul Constantinescu ar fi aflat despre lucrurile pe care ni le-a împărtășit joi seara, abia peste vreo ... patru ani!

Ceva se întâmplă cu consilierii președintelui. Ori domnul Constantinescu nu-și plătește sfetnicii destul de bine și aceștia îl sabotează, ori opoziția i-a cumpărat. Ar mai fi și o a treia posibilitate: atâta îi duce capul pe sfătuitorii președintelui.

Un lucru este însă sigur. Domnul Constantinescu și sfetnicii lui ne consideră pur și simplu idioți, pe noi, cetățenii României, dacă vine după patru ani și se indignează de lucruri pe care toată lumea le știe. În treacăt fie spus, domnul Constantinescu a avut în ultimii patru ani acces la toate informațiile din țara aceasta. Ca să nu mai vorbim de câte ori s-au revoltat și s-au indignat ziariștii de lefurile exorbitante ale domnilor din fruntea regiilor, de luxul deșănțat în care acești domni își duc zilele.

Asistăm, mulți de uimire, la încercarea disperată a domnului Constantinescu și-a actualei puteri de-a recâștiga voturile pe care le-au pierdut din incompetență și dezinteres pentru soarta românilor. Dar românii trebuie recuceriți cu orice preț, președintele are nevoie ca de aer de voturile lor, și-atunci puțină îngrijorare pentru soarta amărâtului popor nu poate decât să prindă bine. Poate mai aduce câteva voturi în plus ...

Oare unde o fi locuit președintele Constantinescu în ultimii patru ani? Poate pe Lună? Poate pe vreuna din planetele din jur? Tot ce se poate! Domnia sa pare atât de rupt de realitate încât te și întrebi de ce ne mai încurcă ocupând scaunul de președinte al României, dacă i-au trebuit patru ani, lungi și grei pentru noi, ceilalți, ca să afle cum suntem jefuiți și batjocoriți în țara pe care domnia sa o conduce... Și pe care țară tare și-ar mai dori s-o conducă și în următorii patru ani.

Transformat în agent electoral al domnului Iliescu, președintele României nu scapă nici un prilej de-a ne reaminti cât de tare ne-am înșelat când l-am votat. Nu știu ce leafă are domnul Constantinescu pentru că ne face favoarea de-a ne fi președinte. Însă știu sigur că domnului Constantinescu i se face o mare nedreptate: domnia sa nu primește nici un „spor de penibilitate". Și e păcat. Pentru că-l merită.

DUMITRU TOMA

MARȚI, 11 APRILIE 2000

TVR 1

7,00 Matinal național
9,00 TVR Iași
10,00 Bine și rău - rel.
10,30 Puncte cardinale
10,50 Drumul spre Europa
11,00 TVR Cluj-Napoca
12,05 Justiție militară - rel.
12,55 TVR Timișoara
14,00 Jurnal
14,15 CiberFan
14,30 Repere sacre
15,00 Oameni ca noi
15,30 Conviețuiri... sub aripa muzei
16,00 Emisiune în limba maghiară
17,00 La telefon, muzica populară!
17,30 Medicina pentru toți!
18,00 Corect!
18,20 Orice e posibil - s.
18,45 Bine și rău - s.
19,10 Avanpremieră - Știri
19,15 Sunset Beach - s.
20,00 Jurnal * Meteo * Sport
20,55 Pentru cine bat clopotele - dramă, SUA, 1943
23,05 Nu trageți!
23,20 Jurnalul de noapte
23,35 A-Facerea
0,20 Secolul XX văzut de David Frost

TVR 2

7,00 Femeia misterioasă - rel.
7,45 Documentar istoric - rel.
8,40 Care pe care - rel.
9,35 Arta autoapărării - rel.
10,10 Buzunare mari și mici - rel.
11,00 Atlas - rel.
11,30 Grădina lui Cupidon - rel.
12,30 Virtuozi ai instrumentelor populare - rel.
12,45 Videoclipuri
13,00 Desene animate
13,30 Tribuna partidelor parlamentare
14,00 Toți, împreună
14,45 Știri
14,50 Desene animate
15,15 Care pe care!
16,00 Trupa DP 2
17,25 Femeia misterioasă - s.
18,15 Se întâmplă acum
18,45 Telejurnal TVR 2
19,20 Nouă meșteri mari
19,35 Credo
20,40 Enigmatica Terra
21,10 Puls 2000
21,55 Călătorind prin țară
22,10 Alfred Hitchcock prezintă... „Pat de trandafiri" - s.
23,00 Știri
23,05 Știri bancare
23,10 Lentila de contact
0,10 Desene animate
0,35 TVM Mesager

PRO TV

7,00 Bună dimineața, Pro TV e al tău!
10,00 Tânăr și neliniștit - rel.
10,45 Cursa cea mai lungă - s.
11,30 Jake și grăsanul - s.
12,30 Sutana neagră - dramă, Australia-Canada, 1991
14,30 Dincolo de limite - f. rel.
16,10 Tânăr și neliniștit - s.
16,55 Sens unic
17,00 Știrile Pro TV
17,30 Cursa cea mai lungă - s.
18,20 Dădaca - s.
18,50 Chestiunea zilei pe scurt
19,00 Știrile Pro TV
19,50 Chestiunea zilei pe scurt
20,00 Nikita - s.
21,00 Melrose Place - s. ep. 165
21,55 Știrile PRO TV
22,00 Chestiunea zilei
23,30 Știrile PRO TV
0,00 Jake și grăsanul - s. rel.
1,00 Sutana neagră - f. rel.
3,30 Știrile PRO TV
4,00 Cursa cea mai lungă - f. rel.
4,45 Babylon V - s.
5,45 Miracolul tinereții - s.
6,15 Aripile pasiunii - s.

TV ACASĂ

6,15 Știrile de Acasă - rel.
6,45 Dragoste și putere - rel.
7,15 Acasă la bunica - rel.
7,30 Căsuța poveștilor - rel.
7,45 Copilul adus de mare - rel.
8,30 Maria Isabel - s. rel.
9,15 90-60-90 Fotomodele - rel.
10,00 Femela vieții mele - rel.
10,50 Sânge din sângele meu - rel.
11,35 Hoarda sălbatică - f. rel.
14,00 Antonella - s.
14,45 Verdict: crimă! - s.
15,35 Dragoste și putere - s.
16,00 Copilul adus de mare - s.
17,00 Desene animate
17,10 Acasă la români - muzică populară
17,15 Acasă la bunica - rețete culinare
17,30 Maria Isabel - s.
18,30 Știrile de Acasă
19,00 Vremea de acasă
19,05 Sânge din sângele meu - s.
20,00 90-60-90 Fotomodele - s.
21,00 Femela vieții mele - s.
22,00 Prizonierul din Manhattan - f. SUA, 1975
23,50 Dragoste și putere - rel.
0,15 Verdict: crimă! - rel.

ANTENA 1

7,00 Observator
8,00 Dimineața devreme
10,00 Știri
10,10 Tropical Heat - s.
11,00 Femeia în albastru - dramă, Franța, 1972
13,00 Știri
13,15 L.A. Doctors - s
14,00 Camila - s.
15,00 Scandalul - s.
16,00 Suflet rebel - s.
17,00 Știri
17,20 Divertisment Vouă
17,25 Intrigi în Paradis - s.
19,00 Observator
19,55 Divertisment Vouă
20,00 Comoara lui Curly - aventuri, SUA, 1994
22,00 Observator
22,25 Divertisment Vouă
22,30 Marius Tucă Show
1,00 Navarro - s.
2,30 Scandalul - rel.
3,15 Suflet rebel - rel.
4,00 Intrigi în Paradis - rel.

PRIMA TV

7,00 Karaoke Show - rel.
8,00 Dimineața cu Prima
12,00 Celebri și bogați - s.
13,00 Dosarele Y
14,00 De colo colo. Magazin turistic
14,30 Apel de urgență
15,00 Vacanță a la Petrișor
15,30 Motor
16,00 Real TV - rel.
16,30 Exploziv - rel.
17,00 Special - doc.
18,00 Focus * Sport * Meteo
18,30 Camera ascunsă
19,00 Real TV
19,30 Exploziv
20,00 Răzbunarea - dramă, SUA, 1996 cu Yasemine Bleeth, James Wilder
21,30 Bilanț
22,00 Frasier - s.
23,00 Special
0,30 Film artistic

TELE 7 ABC

7,10 Bună dimineața, România
9,00 Dincolo de anul 2000 - doc.
10,00 Știri
10,15 Teleshopping
10,30 Senzațional cu Dan Diaconescu - rel.
11,30 Economic ABC - rel.
11,50 Gura lumii - rel.
12,00 Studioul Tudor Vornicu - rel.
13,00 Ora unu a venit - rel.
13,15 Studioul Tudor Vornicu - rel.
14,15 Cinetour - rel.
15,00 Știri
15,45 Post Meridian
18,00 Documentar
19,00 Dincolo de anul 2000
20,00 Telejurnal
20,35 Economic ABC
20,50 Gura lumii
21,00 Senzațional cu Dan Diaconescu
22,00 Cutia Pandorei
22,45 24 din 24
23,15 Concert Piatra Neamț
0,00 Știri

TV ARAD

7,00 Observator
8,00 Știri TVA - rel.
8,30 Arena
9,50 Anunțuri
10,00 Știri
10,10 Tropical Heat - s.
11,00 Femeia în albastru - dramă, Franța, 1972
13,00 Știrile amiezii
13,15 L.A. Doctors - s.
14,00 Decepții - s.
15,00 Scandalul - s.
16,00 Suflet rebel - s.
17,00 Știri
17,20 „Vouă"
17,25 Divertisment
17,30 Mileniul trei
17,50 Anunțuri
18,00 Învățământ Deschis la Distanță Universitatea de vest „Vasile Goldiș" Arad
18,30 Știri TVA
19,00 Observator
20,00 Poliția 955
21,20 Anunțuri - rel.
21,30 Știri TVA - rel.
22,00 Observator
22,25 „Vouă"
22,30 Marius Tucă Show

TV INTERSAT

9,00 Deschiderea programului
9,15 Revista presei
9,45 Horoscop
9,50 Dulce ispită - s.
11,00 Știri - rel.
11,30 Mistere, farmece și miracole
12,00 Arestarea lui Gotti - f. rel.
13,30 Săptămâna sportivă arădeană - rel.
14,00 Videoclipuri
14,15 Maeștrii cascadoriei
15,00 Aradul prin gaura cheii - rel.
16,00 Desene animate
16,30 Frigul tristeții - film
18,00 Emisiune în limba sârbă
18,30 Haideți să ne jucăm
18,45 Știri * Meteo *Spor * Publicitate * Vocea străzii
19,30 Zona politică
20,30 Farmacia de serviciu - s.
21,00 Amintiri din anul 1977
22,00 HI-TECH
22,30 Moartea unui înger - film
0,00 Știri - rel.
0,30 Erotica

HBO

10,00 Prima lovitură a lui Jackie Chan - acțiune, SUA, 1996
11,15 Desene animate - Războinicii stelari
11,45 Te iubesc, nu te iubesc - dramă, SUA, 1996
13,15 Rol principal - dramă, SUA, 1997
15,00 Shame - acțiune, SUA, 1994
16,45 Război la Pentagon - comedie, SUA, 1998
18,30 Podul dragonilor - acțiune, SUA, 1999
20,00 Evadare din Los Angeles - acțiune, SUA, 1996
21,30 Godzilla - SF, SUA, 1998
0,00 Il Postino - dramă, Italia, 1994
1,45 Desene animate - Spawn

TVR INTERNAȚIONAL

21,30 S-a întâmplat... azi
21,35 Revista presei
21,40 Practic Info
22,00 Jurnal * Curs valutar * Meteo * Sport
22,30 Gala UNITER

ATOMIC TV

7,00 Selector
10,25 Reactor - rel.
10,30 File de poveste - rel.
11,00 Atomix cu Michelle - rel.
14,00 Interactiv
15,55 Reactor
16,00 Aria 52 - rel.
17,15 Selector
19,00 Atomix cu Mircea
21,55 Reactor - rel.
22,00 Cinematomic
22,30 Best of Extreme Sports
23,00 Rockada
0,00 Insomnia

RADIO ARAD & RADIO CONTACT (99,1 MHz FM)

5,00-8,00 Lupta cu somnul; 8,00-10,00 Bună dimineața, Arad!; 10,00-12,00 Tovarășii mei; 12,00-14,00 Pulsul zilei; 14,00-15,00 Radio Magazin Deutsche Welle; 15,00-17,00 Contact FM; 17,00-18,00 Aradul sportiv; 18,00-19,00 Dialoguri neconvenționale; 19,00-19,30 Bună seara, Arad!; 19,30-20,00 Viața spirituală; 20,00-20,15 Fanta Fiesta; 20,15-22,00 Seară de seară - dedicații muzicale; 22,00-23,00 Fabrica de hituri; 23,00-03,99 Super 50 (reluare)

RADIO PRO FM (92,1 MHz)

1,00 - 2,00 TOP 10 PRO FM - rel.; 2,00 - 3,00 PRO FM EXPLORER - rel.; 5,00 - 5,30 BULETIN DE ȘTIRI la fiecare sfert de oră; 5,30 - 8,00 PRO FM PÂNĂ LA UNU - cu Nono Semen și Laura Călăceanu; 7,00 - 10,00 PRO FM PÂNĂ LA UNU - cu Cătălin Lăpușcă; 10,00 - 13,00 PRO FM PÂNĂ LA UNU - cu Mihai Dobrovolschi; 13,00 - 14,00 13-14 CU ANDREI - cu Andrei Gheorghe; 14,00 - 17,00 POFTIM PRO FM - cu Cristian Pavel; 17,00 - 19,00 ARBEMA PREMIUM MUSIC - cu Cătălin Lăpușcă; 19,00 - 22,00 ASCULTĂ-ȚI MUZICA! - cu Andi Moisescu; 22,00 - 23,00 CSVD LA RADIO - cu Ada Rosetti; 23,00 - 1,00 RONDUL DE NOAPTE - cu Răzvan Exarhu

RADIO TIMIȘOARA

6,00 Ceasurile dimineții; 8,00 Muzică populară cu dedicații; 9,00 Cânt din suflet; 10,00 De zece ori România; 11,00 Gramofon; 12,00 Miez de zi la polul vest; 13,00 Emisiune în limba germană; 14,00 Emisiune în limba maghiară; 15,00 Emisiune în limba sârbă; 16,00 Radio cocktail; 18,00 Actualitatea radio; 18,10 Familia; 19,00 Radiojurnal; 19,15 Vârsta a treia; 20,05 Călătorie în lumea poveștilor; 20,15 Contemplații simfonice; 21,00 Curierul de seară; Știri: 6,00; 7,55; 9,00; 11,00; 12,50; 17,00; 20,00; 21,00; 21,55; Radio Jurnal: 7,00; 16,00; 19,00

RADIO SEBIȘ

6,00-9,00 Matinal „21"; 9,00-10,00 Alo, tu alegi!; 10,00-12,00 Cafeaua de zece; 12,00-14,00 Magazin „21"; 14,00-15,00 Astăzi te sărbătorim - muzică populară cu dedicații; **15,00-18,00 Unu plus doi, 18,00-19,00 La mulți ani!** - dedicații muzicale; **19,00-20,00 Hit-uri „21", 20,00-22,00 Expresul de seară; 22,00-24,00 Club „21"**

0,00-2,00 92,1 Insomnii

PĂSTRAREA CONVENȚIEI DEMOCRATE NU ESTE O DIRECTIVĂ A FORURILOR EUROPENE

– Interviu cu REMUS OPRIȘ, secretar general al PNȚ-CD

– D-le secretar-general, ați declarat, atât dumneavoastră cât și Valeriu Stoica de la PNL, că ați putea face o coaliție cu partidele democratice din opoziție. Nu este pomenit însă decât ApR. Să înțelegem că în accepțiunea dumneavoastră ApR este singurul partid democratic?

– Aș vrea să ne focalizăm atenția asupra altui aspect. De principiu, nu poți să închizi porțile discuțiilor cu nici o formațiune politică cu care consideri că ești compatibil, cu care poți să identifici puncte programatice comune. PNȚ-CD, după cum se vede și în această perioadă, este pilonul de rezistență și de continuitate al Convenției Democrate Române. Noi ne vom prezenta cu PNL alături și vom avea un program politic. Acel program va fi o garanție că drumul României spre UE va fi asigurat prin ceea ce vom pune în aplicare în momentul configurării viitoarei coaliții de guvernare. Ne gândim ca programul să asigure un sprijin cert din partea cetățeanului. În măsura în care rezultatele votului ne vor obliga să facem, pentru a ne păstra la guvernare, o coaliție mai largă, vom căuta să aducem alături de noi formațiunile politice care pot prin complementaritate să sprijine acest program politic al nostru și să confere susținere parlamentară majoritară. Este clar că nu ne gândim să facem alianțe nefirești, alianțe care să ne compromită în plan politic, în raport cu cetățenii care ne votează. Dimpotrivă, vrem ca în viitor coaliție guvernamentale să aibă mai multă stabilitate. Aceasta este dată de respectarea punct cu punct a programului de guvernare, de clarificarea unor reguli de colaborare la nivelul coaliției. Unul din marile păcate ale actualei coaliții este că nu a existat un protocol în care o serie de proceduri să fi fost din timp stabilite.

– Protocoale au mai existat și nu au fost respectate.

– Nu au fost protocoale. Au fost niște înțelegeri privind atribuirea unei formațiuni sau alteia a unor posturi în administrații sau stabilirea unor priorități legislative. Un protocol de constituire, de organizare și funcționare a coaliției nu a existat.

– Un regulament?

– Exact. Un regulament în care să se arate clar care sunt procedurile de schimbare a guvernului, cum și când se face și care este mecanismul de control asupra promisiunilor făcute. Un regulament îți dă posibilitatea să obții unele garanții.

– Să trecem strict la PNȚ-CD. Înscrierea PPR la TMB trenează de multișor. S-au înregistrat, datorită acestui fapt, tentative de revenire a unora care au plecat? (NN Interviul a fost realizat sâmbătă, luni fiind aprobată înscrierea PPDR)

– Mai mult am remarcat o tentativă de revenire în PNȚ-CD a colegilor care au plecat la ANCD. În mai multe județe sunt reintegrări ale celor care au părăsit temporar partidul. În concepția noastră, un partid trebuie să fie cu ușile deschise către cetățeni. Oamenii pot veni, pot pleca, pot și reveni. Important este ca această revenire să fie acceptată de către organizațiile noastre locale. Nu ne-am propus să dirijăm de la centru această revenire a unor colegi. În privința PPR-ului, nu știu care sunt motivele care i-au împiedicat să se înscrie la Tribunal. Oricum, ca și în cazul ANCD, nu se produce decât o confuzie la nivelul electoratului. Ei nu pot decât să rupă o parte a electoratului CDR și să-l ducă într-o zonă în care voturile să fie eventual risipite și nicidecum fructificate într-o manieră serioasă.

– Presupunând că PPR și ANCD ar intra în Parlament, ar face PNȚCD alianță sau ar încerca o fuziune cu acestea?

– Este aproape exclus ca vreuna dintre aceste formațiuni să se afle în viitor în Parlament. Nu există nici un sondaj de opinie care să ateste că ar avea fiecare în parte 3%, iar de un prag de 5% nici nu poate fi vorba să-l atingă. Mai devreme sau mai târziu vor fi șterse de pe eșichierul politic, pentru că au fost configurate în jurul unor personalități care nu voiau decât să fie președinți de partid.

– A fost lansat candidatul CDR la Primăria Aradului. În Arad însă, PER nu există, așa că singurul partid din CDR este PNȚCD.

– După câte știu, există în Arad membri ai PER. Oricum, protocolul prevede ca acolo unde există o singură formațiune politică, aceasta să gireze CDR-ul, să-i folosească semnul electoral.

– Unii spun că de fapt este o respirație artificială făcută Convenției.

– Nu este așa. Este vorba despre o funcționare normală. Chiar dacă în unele județe nu există Propact sau Asociația 21 Decembrie sau PER, Convenția funcționează legal.

– Câștigă sau pierde PNȚ-CD prin faptul că se cramponează să mențină CDR-ul, luându-și o povară, în sensul că fiecare partid adăugat înseamnă încă 3%? Se teme PNȚ-CD să spună răspicat „Suntem noi și nu CDR?"

– Nicidecum. PNȚCD are oferta sa politică bine definită în cadrul acestui curent creștin-democrat. Noi facem politică cu fața către cetățeni. Aceștia, în sondajele de opinie și-au exprimat dorința de a avea ca subiect electoral CDR, pentru care au disponibil un anumit număr de voturi. Deci, și-au exprimat disponibilitatea de a vota CDR în ansamblu, fără a-și manifesta afinitatea față de un partid sau altul. Ne interesează să păstrăm această opțiune a electoratului, tocmai pentru ca acest electorat să nu fie decepționat și să vină la vot.

– Nu cumva este vorba despre o sugestie, ca să nu spun directivă, a creștin-democrației europene?

– Sub nici o formă. Nu există o astfel de imixtiune decizională a forurilor internaționale în politica noastră de alianțe în plan intern. Este pur și simplu o opțiune a cetățenilor.

SIMION TODOCA

IMPORTANT

Candidații înscriși în cursa alegerilor locale precum și reprezentanții partidelor politice sunt rugați să ne contacteze la redacție (camera 13) în vederea contractării și programării spațiului de publicitate electorală.

Menționăm că toate informațiile despre activitatea candidaților și despre platformele electorale vor fi publicate doar în regim de publicitate.

Informații la telefon 280904 zilnic între orele 8,00 - 16,00.

ÎN ÎNTÂMPINAREA ALEGERILOR!!!

TIPOGRAFIA „MEDIAGRAF" tipărește în condiții deosebit de avantajoase pentru toți candidații de primar din Arad și din județ ca și pentru partidele politice fluturași, afișe și alte materiale electorale.

Informații la telefon 250902.

PARTIDUL POPULAR DIN ROMÂNIA A PRIMIT „UNDĂ VERDE"!

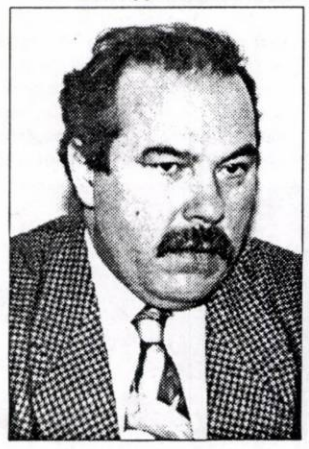

Ieri, în jurul orei 14,00, Curtea de Apel București a pronunțat sentința irevocabilă prin care se înființează Partidul Popular Din România. Contactat telefonic, deputatul Mihai Calimente, președintele grupului de inițiativă și - probabil - al viitoarei organizații, ne-a declarat: **„Nu se putea întâmpla altfel. Evident, prima sentință a fost trasă de păr din rațiuni politice. În județul Arad avem deja o mie de semnături și dispunem de toată logistica necesară participării la alegeri. Pot să spun că astăzi s-a născut cu adevărat dreapta românească."**

SIMION TODOCA

PUNR SI-A STABILIT CANDIDATUL PENTRU ARAD: ING. STOIA BOJI

La acest sfârșit de săptămână, comitetul județean al PUNR Arad a hotărât cine va fi candidatul pentru funcția de primar al municipiului. Acesta se numește Stoia Boji, are 52 de ani, și este inginer la Institutul de Cercetări al Astra Trinity.

ApR - AL DOILEA PARTID CA IMPORTANȚĂ ÎN ARAD

Conferința de presă organizată ieri de ApR Arad a fost deschisă de către dl. Ștefan Tabuia, care ne-a prezentat rezultatele sondajului de opinie făcut de Universitatea ALBANY din SUA în județul nostru, în perioada 3-6 martie, pe un număr de 3.500 de subiecți reprezentativi. Astfel, pentru **mediul rural** (67 de comune arădene), rezultatele sunt următoarele:

PDSR - 27,11%; ApR - 18,83%; PD - 10,73%; PNȚCD - 9,12%; PNL - 5,88%.

În mediul urban: PDSR - 24,56%; ApR - 16,32%; PD - 11,20%; PNL - 11,15%; PNȚCD - 10,74%.

În continuare, dl. Ioan Măinescu ne-a prezentat situația dramatică a IMM-urilor, domnia-sa participând săptămâna trecută la o dezbatere internațională pe această temă, dezbatere desfășurată sub patronajul liderului ApR Teodor Meleșcanu: **„Pentru a înființa o afacere, orice investitor are nevoie de 67 de aprobări. Dincolo de acest impediment, agentul economic este împovărat cu 95 de taxe și impozite. Acestea sunt principalele cauze ale prăbușirii României. Așa stând lucrurile, ApR-ul vine cu propunerea încurajării dezvoltării IMM-urilor și cu perspectiva creării clasei de mijloc."**

Dl. Mircea Roman, candidatul ApR pentru Primăria Aradului, a declarat că **„nu știu de ce investitorii trebuie să se decapitalizeze prin preluarea datoriilor pe care tot statul le-a făcut? În acest mod se diminuează dorința de privatizare, ca să nu mai vorbim și despre faptul că statul este cel mai rău patronat."**

Deputatul Emil Putin a reprezentat ApR-ul în negocierile privind modificările și completările ce vor fi aduse actelor normative privind alegerile locale. Astfel, domnia-sa ne-a declarat: **„Modificările au fost aprobate prin consens, chiar dacă nu toți participanții au fost la fel de mulțumiți. Militarii în termen vor vota în localitățile de unde provin, dar numai în condițiile respectării regulamentelor militare. Pentru Consiliile locale va exista un singur tur de scrutin, iar pentru primari, două. În ceea ce privește stabilirea coeficientului electoral față de pragul de 5%, cred că președinții secțiilor de votare vor avea mult de furcă..."**

În final, menționăm doar faptul că dl. Gheorghe Ioan Bogdan, candidatul ApR pentru Primăria din Săvârșin, n-a putut participa la această conferință de presă din cauza inundațiilor.

DORU SINACI

Acum patru ani

ALEGERILE S-AU DESFĂȘURAT PRIN FRAUDĂ MORALĂ

(Urmare din pagina 1)

Cu nimic, cu un dezinteres total din partea aleșilor pe criterii politicianiste. Un primar trebuie să fie integru, să fie aproape de fiecare cetățean, să-și manifeste autoritatea și să slujească urbea prin tot ce înseamnă gospodărirea acesteia. Nu contează coloratura politică, dacă omul are calități pentru a deveni primar.

În orice caz, lansarea unui primar o concepe fiecare partid după strategia pe care și-o făurește. Dar acolo unde se face mult zgomot, practica a dovedit că în spatele lui nu se ascunde mare lucru. Sâmbătă, Aradul a fost invadat de o serie de personalități politice, mai ales ale PNȚCD, prilej cu care au lansat și primarul Aradului. Nu avem nimic cu propunerea organizației locale Arad a PNȚCD, dar cei care au venit din București și-au dovedit dezinteresul, chiar disprețul față de problemele Aradului. Ministrul agriculturii le-a spus oamenilor povești frumoase și împreună cu directorul Direcției Agricole Județene au dovedit că habar nu au și de fapt nici nu cunosc problemele țăranilor. Agricultura țărănească o țin cu o muncă epuizantă membrii familiilor fără nici un ajutor, câteodată unul simbolic, din partea statului, iar fostele IAS sunt desființate, pământul dat aiurea, astfel că nu există șansa „însănătoșirii" agriculturii județului Arad. În acest timp, pe ministru și pe ceilalți manageri agricoli care îl însoțeau ca niște cățelandri, nu-i interesa că zeci de mii de hectare de pământ sunt sub apă, ce măsuri trebuie luate pentru a avea recolte în acest an, pentru evacuarea apelor etc. Măsuri care țineau de domeniul atribuțiilor acestui ministru al agriculturii de specialitate electromecanic sau ginecolog. A venit și ministrul de interne, care a făcut doar aprecieri de circumstanță, fără să se intereseze de dotarea poliției, a celorlalte unități din subordine, de măsurile ce trebuie întreprinse pentru combaterea infracțiunilor, a criminalității, pentru stoparea corupției la scară mare. S-a ascuns în spatele unor cifre, a strâns cu căldură câteva mâini și a făcut politică. Ministrul învățământului s-a ocupat de protocoale, fără rezultate concrete, în timp ce în județ se prăbușesc școli, nu sunt asigurate cadre didactice de specialitate, copiii nu pot ajunge la școală datorită inundațiilor. Pentru filosofia ministrului Marga aceste lucruri erau prea lumești pentru a li se acorda atenție, de la înălțimea „marelui" filosof.

Remus Opriș, agitat, cu privirea fixă, cu idei introduse cu forcepsul în cap, a agitat cheia intrării în Europa, care era valabilă, culmea, și pentru Primăria Aradului. Acest individ sau personalitate politică nu știe că Aradul este mai aproape de Europa decât cheia pe care o flutura. De fapt, acest om care a creat cele mai grave crize la nivel național, cu repercusiuni grave asupra țării și a intereselor sale, prin imaginea sa nefastă, nu i-a adus un serviciu primarului, se pare bine ales de organizația locală, ci dimpotrivă, un deserviciu.

Bineînțeles că nu a lipsit nici mascota PNȚCD, bătânul țărănist Gabriel Țepelea. Unde erau vremurile din 1939-1944, când Țepelea scria articole fulminante împotriva revizionismului și iredentismului maghiar și înfiera cu toată mânia țărănistă devierile de la spiritul național?

A trecut apoi la broșuri de popularizare cultural-științifică pentru care a și devenit academician. Acum, ca la conferințele ținute la căminele culturale, venerabilul Țepelea este purtat și tras pentru a face „imagine" partidului. Omul nu mai are nici o vină, pentru că nu știm dacă mai este în deplină cunoștință de cauză de răul pe care l-au adus în ultimii ani națiunii, marilor orașe și țării prin primarii CDR-iști, mulți țărăniști ca și revopsitul Milică Constantinescu, ales prin minciună și fraudă președinte al României.

Nu mai insist asupra daunelor mari aduse țării, asupra josniciilor, unele penale, la care s-a pretat, pentru că vedem cu toții starea noastră de mizerie.

În concluzie, am dorit să spun că trebuie să ne ferim la aceste alegeri de politicianism, de minciuni, de sforării, pentru că avem capacitatea de a alege oameni care ne pot face viața mai bună, oameni pe care trebuie să-i votăm nu după sigla partidului, ci după ceea ce fac, au făcut și vor face pentru binele nostru, al localității în care trăim, și al țării.

LA SĂVÂRȘIN ȘI NĂDLAC, APELE MUREȘULUI SUNT ÎN CREȘTERE

Ultimele date transmise de Comisia Județeană de Apărare Împotriva Dezastrelor (CJAÎD) spun că în județul nostru inundațiile au afactat peste 150.000 ha, 51 localități respectiv 798 locuințe.

Au fost afectate, de asemenea, 145 km de drumuri, 2,6 km diguri și maluri, 147 km drumuri și străzi în localități, astfel că pagubele totale, la nivel de județ, sunt estimate la circa 100 miliarde lei.

Odată cu retragerea apelor (zonele Ineu, Sebiș etc.) vor începe lucrările de închidere a breșelor concomitent cu demararea activității de evaluare a pagubelor.

La această oră se circulă cu restricții pe relațiile Arad - Oradea și Brad-Oradea. Continuă să rămână blocate (total sau parțial) drumurile județene: Sintea Mică - Chereluș, Valea Teuz - Avram Iancu, Ususău - Lipova și Valea Mare - Căprioara.

La Săvârșin și Nădlac apele Mureșului sunt în creștere iar la Arad și Lipova staționează. În bazinul Crișurilor toate cotele sunt în scădere.

Pe Podul Decebal

CIRCULAȚIA SE DESFĂȘOARĂ CU DIFICULTATE

Închiderea circulației pe Podul Traian, ca urmare a creșterii cotelor Mureșului și pericolului care-l reprezintă în aceste condiții exploatarea lui, circulația rutieră în municipiu a fost dată peste cap. Mai precis, e vorba de accesul spre centrul orașului dinspre Podul Decebal. În cursul dimineții de ieri, coloana de automobile care așteptau să treacă acest pod se întindea până spre terenul de fotbal din Subcetate. Nici polițiștii deplasați la fața locului pentru a dirija circulația în zonă nu au reușit să facă mare lucru, datorită traficului extrem de mare. Situația nu are șanse să se amelioreze în următoarele zile. Și cu atât mai mult la ore de maximă circulație. Așadar, unica soluție pentru a ajunge la timp la serviciu, la școală ori la vreo întâlnire, dacă trebuie să treceți acest pod, este să plecați de acasă cu cel puțin 15 minute mai devreme decât în mod obișnuit.

INUNDAȚII LA BODROG ȘI INSULA A TREIA

Dacă în zonele afectate de ape, prezentate în numerele trecute ale ziarului nostru, nivelul Crișurilor începea să scadă, cotele Mureșului sunt în creștere la Nădlac și Săvârșin. De la Dispeceratul Apele Române am înțeles că maxima pe Mureș - cunoscută sub denumirea de viitură - se va înregistra abia în ziua de 12 aprilie a.c. Duminică-seara a fost închisă circulația pe podul Traian, decizia fiind luată de Primărie, motivul fiind pericolul ca podul (aflat în consolidare) să cedeze.

În cursul zilei de ieri, carosabilul de pe pod era deschis doar traficului pietonal.

Nici Mănăstirea Bodrog n-a fost ocolită de apele Mureșului, la ora vizitei noastre, o bună parte din curtea și împrejurimile acesteia fiind, din păcate, inundate. De altfel, apa a trecut deja peste drumul ce face legătura dintre mănăstire și localitatea Bodrog. Cotele fiind în creștere, se așteaptă ca în câteva ore lăcașul de cult să fie izolat de restul lumii.

O altă zonă afectată de furia Mureșului este și insula a III-a. Aici, Mureșul a smuls pur și simplu podul de bărci, ducându-l în Ungaria. Insula a fost afectată de ape, câteva cabane de agrement fiind inundate. În următoarele ore se așteaptă ca nivelul apelor Mureșului să crească.

Foto AL. MARIANUȚ

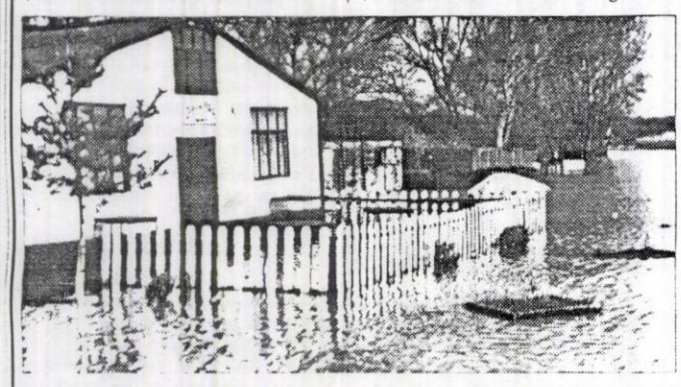

Pe Insula a treia, unele cabane au luat apă.

Mănăstirea Bodrog este înconjurată de ape

APELE CRIȘULUI SE RETRAG...

Ieri după-amiază, primarul orașului Chișineu-Criș, Gheorghe Burdan, ne-a spus că în zonă situația se află sub control. Deocamdată, căile de acces spre localitățile învecinate orașului (Adea, Zerind, Sintea etc.) continuă să fie inundate putându-se circula eventual cu mașini mari sau cu TAB-uri. Vestea bună este însă, că apele sunt în retragere, astfel că astăzi este posibil ca circulația să poată fi reluată în totalitate.

UN BĂRBAT DIN URVIȘUL DE BELIU - GĂSIT ÎNECAT ÎN PÂRÂUL SATULUI

Duminică după-masa, locuitorii din satul Urvișul de Beliu - comuna Hășmaș - l-au găsit decedat pe consăteanul lor Ion Manea. Bărbatul, în vârstă de 49 de ani, dispăruse de la domiciliu de joi, 6 aprilie. Manea a fost găsit în pârâul Urviș la circa 1,5 km în aval de sat. Se presupune că acesta s-a înecat în pârâu, al cărui debit a crescut în ultimele zile.

La Arad,

LUNA CURĂȚENIEI A ÎNCEPUT DE... O LUNĂ

După cum bine se știe, luna aprilie este decretată drept luna curățeniei. Astfel, noroiul prins peste iarnă pe marginea șoselelor și pe trotuare trebuie să dispară. La fel cum trebuie să dispară și toate gunoaiele aruncate pe spațiile verzi (și nu numai) de cei cărora puțin le pasă de aspectul orașului.

În Arad, însă, măsuri pentru curățirea orașului s-au luat începând cu data de 6 martie. Programul respectiv este finanțat de Primărie și este dus la îndeplinire de Centrul de Salubrizare stradală în colaborare cu cei de la spații verzi. În legătură cu ceea ce au făcut și vor face în continuare, Petru Gorun, șeful Secției Salubrizare stradală, spune: „Programul de curățenie început în 6 martie prevede ca pe lângă cele 8 ore efectuate zilnic de muncitorii noștri, aceștia să mai presteze și ore suplimentare. Iar activitățile pe care le vom desfășura constă în măturatul manual al străzilor, curățatul rigolelor prin răzuire, golirea coșurilor și vopsirea lor. Acestea sunt lucruri pe care nu le-am mai făcut din toamna anului trecut."

Până în acest moment au fost vizate cartierele Alfa, Aurel Vlaicu și Micălaca, urmând ca în următoarele două săptămâni să se aplice programul și în Aradul Nou. „Programul a fost stabilit de către Primărie și tot ei ne finanțează. Pentru luna martie vom primi în jur de 250 de milioane, iar pentru aprilie vreo 200 de milioane", adaugă Petru Gorun.

A. BUGARIU

„ADEVĂRATA FRUMUSEȚE A ROMÂNIEI VA STRĂLUCI ÎN TOATĂ SPLENDOAREA EI"

Apreciază DAVID G. SMITH, consultant asociat pentru Ministerul Mediului din România în cadrul proiectelor cu finanțare PHARE - ISPA

Aflat în Arad, **David G. Smith**, a sosit la Regia Apă-Canal cu scopul de a face un raport cu privire la includerea unui proiect cu prioritate în programul național vizând protecția mediului.

– Promovați la Bruxelles problemele de mediu ale României. Puteți spune care este importanța ce este acordată la Bruxelles mediului, luând în considerare faptul că în ultima perioadă România a fost implicată în câteva scandaluri legate de poluarea unor râuri?

– Da, desigur. Bruxelles recunoaște deja nevoile românești în ceea ce privește mediul. Din fondurile programului ISPA, aproximativ 25% sunt alocate României (240 mil. EURO/an). Aceste fonduri sunt împărțite: 50% pentru mediu și 50% pentru transport. Este surprinzător faptul că România are câteva „puncte fierbinți" în ceea ce privește poluarea. De fapt, poluarea generală din România este jumătate din poluarea europeană pe locuitor. Aceasta din cauză că România are câteva locuri unde poluarea este majoră, dar mare parte din România nu este poluată. S-ar putea spune că din cauza câtorva locuri care sunt poluate, România primește o mare atenție din partea Comunității Europene. Când aceste probleme vor fi rezolvate adevărata frumusețe a României va străluci în toată splendoarea ei.

– Cum se încadrează România în standardele de mediu impuse de către Bruxelles?

– După cum am afirmat mai sus, unde este rău este foarte rău. În al doilea rând, în regimul anterior, peste tot în Europa Centrală mediul nu a contat, ceea ce era important a fost producția. O altă problemă este faptul că legile de mediu erau promulgate de multă vreme, dar nu au fost aplicate. În cel de-al treilea rând, România este foarte înceată în introducerea legislației de mediu compatibilă cu legislația de mediu Europeană și aceasta poate fi de fapt principala problemă pe care Romînla o poate avea în aderarea la Uniunea Europeană.

– Este orașul Arad un oraș ecologic?

– Nu știu, dar ceea ce știu este că am fost foarte impresionat de felul în care arată orașul, curățenia acestuia și zonele verzi (pomi, flori) dar și calitatea Stației de Epurare.

– Ce urmări va avea vizita dvs. la Arad?

– Va îmbunătăți educația mea și va duce la cunoașterea Aradului și entuziasmului oamenilor de aici la București și Bruxelles și va deschide noi oportunități.

– Ce șanse are România să nu fie considerată drept un „focar de infecție"?

– Nu aceasta este impresia despre România în Europa de Vest. Sunt câteva aspecte legate de România care au o presă (publicitate) proastă în Europa. Ce s-a întâmplat la Baia Mare, e vorba de deversarea cu cianură, nu a fost de ajutor României. De asemenea, nici proasta reclamă făcută orfelinatelor. Este nevoie de multă publicitate pozitivă bazată pe frumusețea celei mai mari părți a țării în care locuiți.

A consemnat,
SORIN GHILEA

Situația privind experții contabili autorizați, membri CECAR

Anghel Dana Simona - 250.454; Ardelean Maria Editha - 289.340; Ardelean Vlaicu - 257.059; Ardelean Dorel - 289.340; Ardelean Teodor - 238.073; Bâlc Maria - 221.082; Băltărețu Monica - 282.765; Berce Mariana Zorița - 259.582; Bitang Petru - 251.659; Bosancianu Ana - 279.934; Buta Octavian - 219.391; Cameniță Dimitrie - 250.488; Chiș Sofia - 259.297; Cighi Vasile - 279.840; Ciuce Pavel - 243.183; Coana Florin - 250.916; Costi Boby - 222.962; Covaci Cleopatra - 263.685; Crașovan Cornel - 254.081; Crișan Ludovica - 230.854; Furca Teodora - 253.327; Furtuna Elena - 233.213; Ghib Ioan - 253.039; Giuca Ioan - 211.452; Han Rodica Elena - 416.247; Huiu Dumitru - 255.693; Iancău Mircea - 257.575; Ivan Lucian - 233.106; Kiss Floare - 270.493; Kotta Gelu - 237.409; Kuglis Ana - 562.528; Licuța Romulus - 283.236; Maerescu Romeea - 265.588; Marc George - 250.111; Marcu Victor - 256.205; Martinescu Livius - 255.501; Mates Dorel - 561.513; Medrea Gheorghe - 231.818; Mihăescu George - 250.064; Mihai Stelian - 241.319; Mladin Eugenia - 252.788; Mut Maria - 267.467; Nicolăescu Cristina - 263.880; Ototoc Lenuța - 289.345; Panduru Gheorghe - 251.536; Paraschiv Aurel - 259.445; Pârvu Ion - 265.182; Petrilă Petru - 235.934; Petriș Ioan - 280.656; Podea Din Ioan - 279.952; Pop Moldovan Dionisie - 256.740; Popa Maria - 289.533; Popa Mărioara - 267.803; Prisăcariu Elena - 263.643; Radu Ovidiu - 210.346; Raitar Vasile - 255.206; Razman Pavel - 284.330; Rusanda Marian - 244.709; Rusu Leana - 273.996; Sabău Cornel - 223.588; Șerban Vasile - 262.254; Sârbu Cornelia - 257.775; Știubea Maria - 236.450; Tamas Viorica - 259.559; Tisu Mirela - 235.346; Tutu Anghel - 222.536; Vasi Emil - 252.225; Verebeș Nicoliță - 421.216; Vesa Daniela Maria - 276.268; Vid Lucreția - 287.428; Vizental Boris - 279.616; Vlad Ana - 561.219; Zvitek Carol - 254.232.

MICROFERMA LUI LAZĂR

După înfățișare, Ionel Lazăr nu prea arată a fermier. Înalt, bine „clădit", arătos, pare orice altceva în afară de văcar. Și totuși se îndeletnicește cu creșterea bovinelor, are în Aradul Nou o microfermă cu 28 de vaci și 30 capete tineret. Ținuta controlată îi vine însă de la practicarea sportului. Din 1969 până prin 1980 când s-a „ținut" de sportul de performanță a câștigat titlul de campion balcanic la judo (în 1970) și a fost multiplu campion național.

– Cum ați trecut de la sport la agricultură?

– În gospodăria părinților unde, aveam vaci, porci, păsări am îndrăgit animalele.

– De când sunteți fermier?

– Până la Revoluție am lucrat la Aeroportul Arad, la controlul Traficului Aerian, dar am rămas fără slujbă.

– Din cauza evenimentelor?

– Nu. Plecarea mea de la Aeroport s-a produs cu trei luni înainte de Revoluție, din cu totul alte motive. După decembrie '89 am înțeles încotro se îndreaptă evenimentele și am hotărât să pun pe picioare această fermă.

Zis și făcut; pentru început a cumpărat 22 juninci de la Pereg. După un an a mai cumpărat cinci vaci cu lapte. Deși era pasionat de noua preocupare, recunoaște că nu prea le avea cu ferma zootehnică, fiind nevoit să învețe totul din mers.

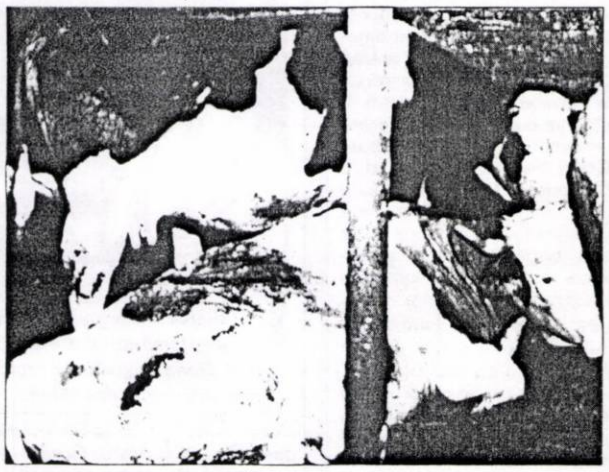

– E rentabilă financiar această afacere?

– Este, dar nu să te umpli de bani.

– Are viitor munca la fermă?

– Sper să fie o treabă bună.

– Cât lapte mulgeți de la o vacă?

– În jur de 15 litri pe zi, o producție mulțumitoare la Bălțata Românească.

– Cine vă ajută în muncă?

– Eu am și serviciu la o firmă particulară, așa că de fermă se ocupă doi angajați și cu fiul meu de 14 ani, căruia îi place foarte mult să lucreze cu animalele.

– Pe vremea ceapeurilor, îngrijitorii mai „distilau" laptele ..., mai „economiseau" din furajele concentrate. La dv. cum e?

– Am schimbat mulți îngrijitori pentru că nu mulgeau toate vacile, ori - se știe - o vacă nemulsă pierde din producția de lapte și întârcă mai devreme. Acum am doi tineri care își văd de treabă. Se pare că au înțeles care sunt regulile jocului.

– Cu pășunea cum vă descurcați?

– Anul trecut am plătit 70.000 lei pe cap de vacă, dar nu asta e problema. Necaz ne fac unii proprietari de oi care nu respectă regulile de pășunat intrând în iarbă înaintea vacilor. Se știe că bovinele nu pășunează în urma oilor.

– Ce perspective vedeți pentru zootehnie?

– Cred că va fi mai bine atunci când oamenii vor câștiga mai mult și vor avea bani suficienți pentru a cumpăra produse zootehnice. Acum lumea e sărăcită, nu prea are cum plăti nici măcar prețul iaurtului.

ȘTEFAN TABUIA

Ricinul dintre blocuri

Adesea, în zilele de vară, constat cu neplăcută surprindere, frecvența tot mai mare în spațiile verzi dintre bocuri, a unei plante înalte, cam de statura unui om, cu aspect foarte plăcut, atrăgător. Planta are tulpina frumos ramificată, de culoare roșie-vișinie sau verde de diferite nuanțe, cu frunze uneori palmate și care împreună cu tulpina și inflorescențele fac din planta de ricin o plantă decorativă, fără să știm că am adus între blocuri moartea.

Ricinul, însă, este o plantă oleaginoasă, cultivată pe suprafețe mai mari în sudul țării. Semințele de ricin sunt mari, frumoase, strălucitoare și netede, cu tegumentul tare, de culoare cenușie, cafeniu deschis, roșie-deschisă sau roșie-închisă, peste care se suprapune, ca un mozaic, o altă culoare (albă, cafeniu-deschis etc).

Ceea ce ne-a îngrijorat mereu este faptul că oamenii nu cunosc cât de periculoasă este această plantă, mai ales pentru copii. Cazul relatat zilele acestea la PRO TV Arad în care o fetiță de 3 ani s-a intoxicat cu semințele acestei plante este relevant.

Din niște flori total neornamentale apar pe ciorchine capsule acoperite cu țepi cu câte trei semințe înăuntru. **Aceste semințe sunt otrăvitoare** prin „ricină", o substanță foarte toxică pe care o conțin, în cantitate de 3-5% și alcaloidul „ricinină", din care o cantitate de 20 mg este mortală. Un copil care ar înghiți din curiozitate câteva semințe riscă să-și piardă viața. Efectul dăunător începe să se manifeste după aproximativ 10 ore de la înghițire. Semințele de ricin sunt deci otrăvitoare. În țara noastră s-a semnalat un caz în județul Iași, în anul 1934, când un om a murit consumând șase semințe de ricin.

Faptul că din ricin se extrage un ulei cu efect purgativ nu are nici o relevanță, deoarece din acesta substanțele toxice sunt eliminate. Animalele nu se ating de semințele de ricin chiar dacă acestea stau în grămezi în fața lor.

Dragi arădeni, dacă tot aveți nostalgia unei plante în fața casei, puneți măcar o floarea-soarelui, care la răsăritul soarelui, vârful plantei stă îndreptat spre răsărit și până la asfințit, vârful plantei urmărește fără întrerupere razele soarelui. Peste noapte plantele se întorc din nou spre răsărit și așteaptă din nou razele soarelui și, încă ceva, floarea-soarelui este mai frumoasă și semințele neotrăvitoare.

I. ARMĂȘOIU

AGRICULTURA MERGE, CU O CONDIȚIE: SĂ MUNCEȘTI CU CAP

Singura asociație agricolă care merge fără să se poticnească în comuna Iratoșu este „**Agro Caritas**". Înființată în 1992, asociația administrează la ora actuală 500 de hectare de pământ, care sunt proprietatea a 200 de familii.

La „**Agro Caritas**" muncesc nouă angajați și patru zilieri. Culturile de bază sunt grâu, porumb, orz, orzoaică, floarea-soarelui și sfeclă de zahăr, în cantități mai mici. Proprietarii de pământ care plătesc asociației lucrările agricole, sămânța și îngrășămintele, primesc integral producția de pe suprafața de pământ pe care o au la asociație. Cei care nu plătesc nimic, primesc 20% din recoltă.

Directorul asociației este Iosif Anda, de la care am auzit - pentru prima dată după revoluție - că „**agricultura merge foarte bine**". Cu o singură condiție: „**trebuie muncit și gospodărit**". Aceasta este regula de bază în agricultură.

Dl. Anda știe să gospodărească „**cu cap**" întreaga afacere și spune că nu există nici un secret care să aducă rentabilitatea, totul constă în respectarea acelei reguli amintite anterior.

La „**Agro Caritas**", nici utilajele agricole, nici motorina nu creează probleme. Cele patru tractoare sunt suficiente pentru pământul asociației, ba uneori sunt disponibile pentru lucrări solicitate de particulari. Criza de motorină, înregistrată uneori în diferite regiuni ale județului, n-a afectat lucrările agricole ale acestei asociații.

„Noi tot timpul am avut cu ce lucra, pentru că ne-am cumpărat din vreme combustibilul!"

O ordine matematică domnește la „**Agro Caritas**". Aici nimic nu se face în pripă sau pe ultima sută de metri. Dl. Iosif Anda a lucrat în agricultură din anul 1950, ca șef de fermă. Acum are 74 de ani și este mintea limpede care coordonează activitatea asociației. Îl ajută în muncă fiul, „**care este permanent aici**". La 74 de ani, Iosif Anda face față muncii. „**N-aș putea să trăiesc fără agricultură**". În fond, pentru Iosif Anda agricultura înseamnă o viață de om!

TEODORA MATICA
Foto: ȘTEFAN MATYAȘ

E TIMPUL PENTRU FLOAREA-SOARELUI

Dacă vrem să obținem o producție profitabilă, atenție la înființarea ei

Floarea-soarelui reprezintă una din cele mai profitabile culturi, ca urmare a plății stimulatorii a seminței și a desfacerii asigurate. De ce se obțin producții mici și nerentabile?

Nu se respectă cerința privind **rotația culturilor**, revenirea pe același loc după minim 3-4 ani. Hibrizii noi nu mai pretind o durată de revenire pe același teren după 6 ani, cum se pretindea cu ani în urmă, dar nici cultura repetată sau cu revenire după 1-2 ani nu se admite.

Nu se aleg cu grijă **culturile premergătoare**, în primul rând cerealele păioase și mai ales nu se asigură **o bună lucrare a solului**. Floarea-soarelui „pretinde" un teren arat din vară sau din toamnă și să intre în iarnă bine mărunțit și nivelat. În mod excepțional aceste lucrări să se execute în „ferestrele iernii", astfel ca la desprimăvărare, pământul să fie pregătit și să se evite arătura de primăvară care reduce mult producția. Un alt factor este **calitatea seminței**, care să fie hibridă (F1) care, valorificând fenomenul heterozis (vigoarea hibridă din primul an), poate asigura un potențial de producție de 3-4 t/ha, dacă asigurăm în optim toate lucrările.

Folosind la semănat sămânța obținută din cultura proprie, de consum, determină diminuarea producției cu până la 30%, adică 0,9-1,2 t/ha.

Folosind la semănat 4 kg sămânță hibridă, de calitate, se pot obține 3.000 kg/ha, producție prin aplicarea corectă a tehnologiei, iar diminuarea cu 30% a producției reprezintă 900 kg/ha sămânță, folosind sămânța din podul casei, adică o pagubă evidentă, pe care o poate calcula orice gospodar.

Și un ultim amănunt, când cumpărăm sămânța: hibrizii să fie cu perioadă de vegetație mai scurtă, care se poate recolta în luna august, spre a nu fi prinși de ploile din toamnă. Printre acestea sunt: Coril, Domino, Favorit, Felix, Festiv, Florom 328 și 350, Rapid și noile creații: Prima și Performer, de mare producție.

Deci, dacă dorim să realizăm o producție profitabilă de floarea-soarelui, atenție mărită la amplasarea culturii, la alegerea hibrizilor, la procurarea seminței și tratarea acesteia, la efectuarea lucrărilor de pregătire a patului germinativ și semănat, care să asigure o densitate de 50 mii plante/ha.

Dar atenție, ploile din luna aprilie vor fi mai multe ca de obicei.

I. ARMĂȘOIU

Legea Lupu începe să prindă viață

Într-una din zilele săptămânii trecute, la Iratoșu și în satul aparținător, Variașu Mare, localnicii s-au întrunit și și-au desemnat patru reprezentanți care să facă parte din Comisia comunală de aplicare a Legii 169 și a Legii Lupu. În comună s-au depus 260 de dosare prin care cetățenii au formulat cereri de retrocedare a pământului în baza acestor legi.

T. M.

INTERAMERICAN
SOCIETATE DE ASIGURĂRI
VIAȚĂ - BUNURI - COLECTIVE - AUTO - CARGO

INTERAMERICAN
societate de asigurări
Angajează, din oraș și din județ:
- INSPECTOR ASIGURĂRI (3 loc.)
- CONSULTANT ASIGURĂRI (nelimitat)

Condiții:
- studii superioare și studii medii

OFERIM SALARIU MOTIVANT ȘI ȘANSA UNEI CARIERE.
Relații suplimentare la tel: 233.885.
(2967436)

„NU ESTE PE AGENDA NOASTRĂ ACEASTĂ UNIRE"

● interviu cu prof. univ. dr. LIZICA MIHUȚ, rectorul Universității „Aurel Vlaicu"

– Unde s-a plasat Universitatea „Aurel Vlaicu" în programul vizitei la Arad a ministrului Andrei Marga?

– În primul rând, vreau să subliniez faptul că dl. ministru s-a aflat în Arad cu prilejul Conferinței Naționale TUNȚ-CD, alături de ceilalți miniștri ai partidului. Faptul că dl. ministru a avut o întâlnire cu profesorii și studenții Universității noastre se datorează demersurilor realizate de filiala Arad a PNȚCD și, în special, de către dl. deputat Radu Ghidău, căruia îi aducem mulțumirile noastre. Dl. ministru a apreciat, în cadrul Conferinței de presă de la Prefectură, vizita la Universitatea noastră, precizând: „Întâlnirea a fost foarte plăcută. Extrem de agreabilă. Cuvinte de prețuire și recunoștință față de această întâlnire."

Foto: ONORIU FELEA

– Chiar dacă nu în presă, dar în subsidiar s-a vehiculat ideea unirii celor două universități arădene...

– Nu poate fi vorba despre o astfel de unire. Cei interesați în această direcție au „valorificat" ideea de globalizare a învățământului superior, așa cum s-a întâmplat în Polonia, Ungaria, Bulgaria. Globalizare, în sensul că se poate realiza un consorțiu alcătuit din două sau mai multe universități. Numai Senatul Universității respective poate decide, potrivit legii, care îi este opțiunea. Aceasta poate fi Universitatea din Cluj sau din București, sau oricare alta din țară. Dar vă asigur că, cel puțin deocamdată, nu se pune această problemă. Însuși ministrul Andrei Marga a declarat la conferința de presă de la Prefectură: „Nu este pe agenda noastră această unire."

– Vă rugăm să vă referiți la strategia Universității „Aurel Vlaicu", în continuare.

– Universitatea noastră își va schimba strategia în mod fundamental. Vom pune accentul, așa cum preciza dl. ministru, pe competitivitate. De aceea, vom dubla numărul de locuri la specializările solicitate de studenți. În plus, ne propunem o Facultate de drept de anvergură, în colaborare cu o Universitate de tradiție, precum și facultăți de jurnalistică, engleză și, nu în ultimul rând, de management și sport.

– Ce a însemnat pentru d-voastră personal această vizită?

– A fost, poate, cea mai importantă lecție de viață pe care am primit-o. Am înțeles că într-o competiție, chiar academică, nu mai contează mijloacele când scopul este vizat, prin excelență. În tot cazul, Universitatea „Aurel Vlaicu" este acreditată definitiv prin Hotărâre de Guvern și ea va deveni curând I. O. D.

– Adică Instituție organizatoare de doctorat.

– Nici o Universitate, și cu atât mai puțin o Fundație, nu poate acorda titluri de Doctor Honoris Causa decât în condițiile în care este acreditată definitiv și când Ministerul Educației Naționale îi conferă statutul de a organiza doctorate. Toate aceste titluri oferite dincolo de cadrul legal par ridicole, iar inițiativa, lamentabilă în plan intelectual.

– Ați participat recent la Conferința națională a rectorilor la Brașov.

– Am avut plăcerea să am două intervenții în cadrul Conferinței naționale a rectorilor. Am fost chiar surprinsă că în finalul conferinței mi s-a oferit, din nou, prilejul de a mă adresa rectorilor. În toamnă, Universitatea „Aurel Vlaicu" îi va avea drept oaspeți pe toți rectorii universităților de stat din țară, deoarece intenționăm să organizăm pentru prima dată la Arad Conferința Națională. Rectorii de la universitățile private intră în discuție numai după acreditare și numai dacă vor fi votați de CNR. Pe ordinea de zi a Conferinței de la Brașov s-au aflat marile probleme ale învățământului românesc de stat: bugetul, cifra de școlarizare, managementul calității în învățământul superior românesc. Mă bucur că Universitatea „Aurel Vlaicu" a fost primită într-un mod cu totul deosebit. Fiind unica femeie rector, colegii mei mi-au oferit la intrarea în elita academică, un superb și uriaș buchet de flori.

– Cum vă propuneți să faceți cunoscute părinților și elevilor specializările facultăților d-voastră?

– Universitatea noastră a elaborat recent un pliant, în acest sens, ce poate fi găsit la sediile facultăților noastre. Decanii Facultăților de Inginerie, Științe Economice și Teologie, prin amabilitatea d-voastră, se vor adresa, în mod nemijlocit, distinșilor cititori ai ziarului d-voastră.

A consemnat,
VASILE FILIP

Ministrul Marga a salutat ziarul „Adevărul"

După cum bine știți, zilele trecute, orașul nostru a fost vizitat de ministrul Educației Naționale - Andrei Marga. Despre aceasta ați putut citi în ziarul nostru de sâmbătă. Însoțind permanent coloana oficială am observat și câteva lucruri „de culoare", pe care o să vi le prezentăm pe scurt mai jos: • Deși era anunțată - după un program primit la redacție - doar o vizită la Universitatea de Vest „Vasile Goldiș" la întâlnirea de la Prefectură (cu puțin înaintea orei 10,00) ministrul a fost convins să poposească și la Universitatea de Stat

Ministrul Marga „prins" între două doamne importante ale învățământului arădean: inspectorul general al I.Ș.J., prof. Maria Pașcalău și rectorul Universității „Aurel Vlaicu", prof. univ. dr. Lizica Mihuț.

„Aurel Vlaicu"... • De la Prefectură, ministrul și-a început vizita însoțit de rectorul de la „Vasile Goldiș" - **Aurel Ardelean** - la edificiile acestei universități. Ce nu s-a observat este că, la trecerea de pietoni, deși semaforul avea culoarea roșie „alaiul" ministrului a trecut nestingherit, semn că și actuala guvernare mai trece pe roșu... • La intrarea în noul Rectorat al **Universității de Vest „Vasile Goldiș"** (de lângă restaurantul Mc Donald's) un bătrânel îmbrăcat modest l-a admonestat pe ministrul Marga (verbal) pentru că i-a „ținut atâta timp pe profesori în grevă..." • La inaugurarea Centrului Academic de Conferințe (B-dul Revoluției nr. 78) Andrei Marga, a primit de la o junâ brunetă un buchet imens de garoafe albe și galbene. • În superba Aulă a Facultății de Drept de la U.V.V.G., în timpul discursului ministrului, un personaj important de la prezidiu a tras o trântă cu scaunul descreștind frunțile asistenței. • La Facultatea de Teologie a **Universității „Aurel Vlaicu"**, întrucât nu se știa exact programul, singurul reprezentant al mass-mediei era de la cotidianul „Adevărul". La scurt timp au apărut și colegii de la „Intersat" și, după un minut la 11,33, ministrul Marga care l-a salutat cordial pe reprezentantul cotidianului nostru. • Ministrul a fost întâmpinat de rectorul **Lizica Mihuț** și prorectorul **Petre Popa**. Corul Teologic, răspândit pe scările impunătoarei clădiri a Facultății de Teologie, a cântat „Gaudeamus" și „Tatăl nostru" impresionându-l vizibil pe ministru. De altfel, toată asistența asculta împietrită acordurile studenților teologi, inspirate parcă din grația divină. Ministrul Marga a mărturisit că a retrăit puțin din „parfumul" anilor de studenție, recunoscând în sală foști colegi și prieteni. • După discursurile de rigoare, ministrul a închinat simbolic o cupă de șampanie cu profesorii din cadrul Universității „Aurel Vlaicu". „Frișca pe tort" a fost pusă de omniprezentul Ieran, care a cerut un autograf ministrului Marga. • În final, inspectorul general **Maria Pașcalău** l-a condus pe ministrul Educației Naționale la I.Ș.J.A., pentru a-și vedea și subordonații din învățământul preuniversitar.

Ministrul Marga demonstrează profesorilor arădeni cum se strânge cureaua.

OLIMPIU BULZAN
Foto: **ONORIU FELEA**

O întâlnire irepetabilă: Andrei Marga, P. S. Timotei Seviciu și... Nicolae Ieran.

În opinia ministrului Educației Naționale Andrei Marga

UNIVERSITATEA DE VEST „VASILE GOLDIȘ" ARAD „ESTE COMPATIBILĂ CU UNIVERSITĂȚILE DE STAT DIN PRIMA LINIE"

În cursul zilei de vineri, 7 aprilie, ministrul Educației Naționale prof. univ. dr. Andrei Marga, a vizitat mai multe instituții arădene de învățământ. În cursul vizitei, ministrul Educației Naționale a inaugurat, la invitația rectorului Universității de Vest „Vasile Goldiș", dl. prof. univ. dr. Aurel Ardelean, Centrul Academic de Conferințe, precum și cabinetul de limbi moderne, două investiții noi ale Universității care reflectă încă o dată standardul înalt al sistemului de învățământ practicat în această instituție de învățământ superior. De asemenea, ministrul Marga a vizitat Facultatea de Drept, una din cele două facultăți acreditate ale Universității de Vest „Vasile Goldiș", unde a avut o întâlnire cu studenții și cadrele didactice.

„Evaluând rezultatele înregistrate de către Universitatea de Vest „Vasile Goldiș" - ne spunea dl. rector prof. univ. dr. Aurel Ardelean - atât prin monitorizările ministerului cât și prin cele sesizate cu ocazia vizitei, ministrul Educației Naționale a apreciat în mod pozitiv eforturile depuse de universitate în demersul său de integrare în sistemul de învățământ superior românesc și european, scoțând încă o dată în evidență că învățământul public independent este nu numai o alternativă la învățământul de stat, dar și o necesitate în etapa actuală în care România a demarat acțiunea de integrare în structurile Comunității Europene. Ministrul Marga a subliniat că integrarea europeană a demarat cu integrarea educațională și în acest context învățământul public independent dovedește o flexibilitate mai mare la adaptarea la noile condiții.

Referindu-se strict la Universitatea de Vest „Vasile Goldiș", după ce a apreciat în mod deosebit calitatea procesului educațional practicat aici precum și înaltul profesionalism al cadrelor didactice, ministrul Educației Naționale a specificat că, la ora actuală, prin demersurile întreprinse, Universitatea de Vest „Vasile Goldiș" Arad este compatibilă cu universitățile de stat din prima linie, respectiv universitățile cu mare tradiție din Cluj, București, Iași și Timișoara.

Această opinie a celui mai avizat for românesc în materie, făcută prin intermediul uneia din cele mai mari personalități ale educației naționale postbelice, dl. prof. univ. dr. Andrei Marga, statuează că eforturile întreprinse de Universitatea de Vest „Vasile Goldiș" în cei zece ani de la înființare au dat roadele dorite și că, acum, în pragul sărbătoririi unui deceniu de existență, universitatea a redat Aradului locul cuvenit în peisajul cultural și științific al României, împlinind astfel visul patronului ei spiritual și mentorul Marii Uniri de la 1 Decembrie 1918, marele om politic și de cultură care a fost Vasile Goldiș."

Manuale școlare

GEOGRAFIE (pentru clasa a VIII-a)

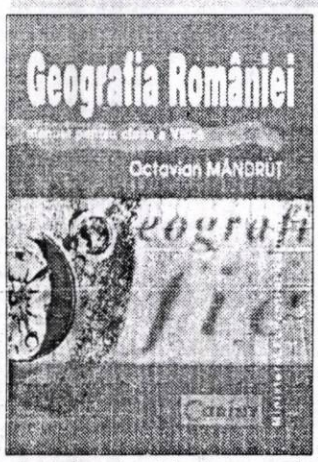

MANUALUL de geografie pentru clasa a VIII-a, care a câștigat licitația de manuale, este construit cu un scop multiplu:

● concretizarea curriculum-ului școlar pentru clasa a VIII-a în ansamblul său; ● realizarea unui suport care să asigure o pregătire adecvată a elevilor pentru examenul de capacitate; ● construirea unei structuri moderne de instruire și autoinstruire a elevilor; ● descongestionarea informației din text (îndeosebi denumiri, care sunt abundente în manualul de până acum) la un minim necesar; ● realizarea unui raport optim între text, care afirmă o realitate, și partea demonstrativă (hărți, imagini, grafice, date, documente, alte texte complementare) care confirmă (demonstrează) ceea ce este afirmat în textul propriu-zis; ● asumarea unor obiective educaționale precise, care sunt menționate ca atare la fiecare lecție și care permit construirea unui proces de instruire modern și eficient; ● exersarea terminologiei de bază, prin explicarea, la fiecare lecție, a noțiunilor noi din text.

Prin maniera și calitatea cu care realizează toate acestea, manualul reprezintă o premieră editorială în România.

Autorul, **Octavian MÂNDRUȚ**, doctor în geografie, este cercetător științific la Institutul de Științe ale Educației, membru în grupurile de lucru ale Proiectului de Reformă a Învățământului Preuniversitar (componentele Curriculum și Evaluare), vicepreședinte al Societății de Geografie a României, profesor asociat la Universitatea de Vest „Vasile Goldiș" din Arad și membru al mai multor organisme internaționale.

Este autor de manuale școlare (clasa a IV-a, clasa a VI-a, clasa a VII-a, clasa a IX-a), ghiduri metodologice, cărți de geografie, atlase, hărți, culegeri de teste, caiete ale elevilor, ș.a.

VEGETALELE - INDISPENSABILE SĂNĂTĂȚII

Hippocrate spunea că „sunt boli care nu se îngrijesc decât prin alimentație." Regimul alimentar trebuie să fie simplu. Fiecare dintre noi poate adopta o hrană sănătoasă, eliminând alimentele care provoacă neplăceri: urticarie, eczeme, colici biliare, colite etc.

Practicile igienice și regulile dietetice au, de multe ori, o mai mare importanță decât prescripțiile de medicamente, în majoritatea bolilor cronice.

Vegetalele, prin bogăția lor în minerale, oligoelemente, în vitamine, mucilagii, în zahăr ușor asimilabil și în alte principii esențiale trebuie să nu lipsească din dieta zilnică.

Mărul este apreciat, de multă vreme, pentru proprietățile sale depurative și diuretice. El are puterea de a scădea azotul rezidual din ser, cu creșterea nivelului seric al potasiului și a rezervei alcaline. Datorită bogăției în tanin și săruri de potasiu, mărul se opune formării acidului uric și este indicat pentru bolnavii de gută și pentru cei cu litiază urică.

Ridichea neagră provoacă golirea veziculei biliare, fiind recomandată chiar și la cei cu litiază biliară.

Morcovul are proprietăți antianemice. De asemenea, conține daucarină, care este vasodilatatoare, mai ales la nivelul arterelor coronare.

Cataplasmele cu morcov răzuit aplicate pe răni, ulcere sau arsuri sunt foarte eficace.

Afinul luptă împotriva bacilului Coli și este un bun antiinflamator și cicatrizant intestinal. El ameliorează vederea nocturnă.

Foarte important este modul de preparare al vegetalelor. Se știe că legumele și fructele crude sunt mai hrănitoare, mai tonice și mai ușor de digerat decât sub formă de mâncăruri gătite. Este bine ca salatele să fie pregătite chiar înainte de consumare, deoarece vegetalele, prin tăiere își pierd din vitamine și sunt foarte sensibile la oxigen.

Păpădia - proprietăți terapeutice

Păpădia înflorește din luna aprilie până în septembrie. Din această plantă se pot folosi tijele, rădăcinile și frunzele.

Cercetările de laborator arată că primăvara, tijele și rădăcinile sunt foarte bogate în principii active.

Păpădia se recomandă în gastrite hiperacide, dischinezii biliare, colită, obezitate, gută, reumatism, ateroscleroză, varice și ulcer varicos, diabet zaharat.

Primăvara se recomandă cura cu tije proaspete de păpădie. Se face o cură de 14 zile cu 6 tije pe zi. Pe perioada cât planta este înflorită, diabeticilor li se recomandă să mănânce zilnic 10-15 tije florale. Această cură ajută și la eliminarea calculilor biliari, stimulând funcția veziculei biliare.

Păpădia se poate folosi pentru prepararea ceaiului (1 linguriță din rădăcina tocată se fierbe 5 minute în 250 ml apă) și pentru prepararea salatelor, din rădăcini și frunze.

În concluzie, păpădia are următoarele proprietăți terapeutice: depurativă, laxativă, diuretică, scade zahărul din sânge (hipoglicemiantă) venotonică, astringentă, alcalinizantă (se recomandă în gastritele hiperacide), colagogă și coleretică (se recomandă în tulburările de funcționare a veziculei biliare).

Știați că..

■ **bărbații de vârstă mijlocie care au nivel scăzut de colesterol** prezintă un risc mult mai mare decât cei cu valori normale, de a suferi de depresii severe. Deocamdată nu se cunoaște mecanismul care provoacă acest fenomen.

■ **persoanele care suferă de anxietate (frică nejustificată) și deprimare** prezintă un risc crescut de a deveni hipertensive. Legătura dintre cele două afecțiuni psihice și tensiunea arterială este incontestabilă, chiar dacă există și alți factori care concură la apariția hipertensiunii arteriale: fumatul, excesul de greutate, alcoolul. Persoanele care suferă de depresie și anxietate prezintă un nivel mai mare de elemente producătoare de stres, ce cresc riscul de apariție a hipertensiunii arteriale.

■ 20% dintre cupluri își doresc copii, dar sunt afectate de sterilitate sau infertilitate și nu pot urma tratamentele moderne de combatere a acestor afecțiuni din cauza costurilor ridicate, întrucât nici un medicament din domeniu nu este cuprins pe lista medicamentelor compensate. Mai mulți profesori universitari, doctori din specialitatea obstetrică-ginecologie, din întreaga țară au trimis conducerii Colegiului Medicilor din România și Ministerului Sănătății o scrisoare prin care solicită includerea pe lista medicamentelor compensate și a produselor necesare tratamentului sterilității și infertilității.

■ rezultatele cercetătorilor efectuate în ultimii ani au demonstrat că există **o strânsă corelație între alimentele sărace în materiale celulozice și apariția cancerului de intestin gros.** În cazul unei alimentații ce se bazează pe carne, pot ajunge în intestinul gros proteine nedigerate, din care, prin procese de fermentare se formează amoniac, iar flora intestinală va facilita producerea fenolului volatil, substanță care favorizează dezvoltarea celulelor canceroase.

Dacă se consumă multe fibre alimentele parcurg intestinul mult mai repede, iar caloriile pe care le conține hrana utilizată se absorb în cantitate mai mică, astfel încât și substanțele cancerigene ingerate odată cu alimente acționează asupra pereților intestinali doar o perioadă mai scrută.

Alimentul cel mai bogat în fibre celulozice îl constituie tărâțele de grâu. ■ femeile pierd în fiecare lună de două ori mai mult fier decât bărbații. Organismul gravidei necesită, de asemenea, o cantitate dublă de fier. La copii, semnele carenței de fier se manifestă inițial prin scăderea capacității de concentrare și memorare, ducând la reducerea treptată a nivelului intelectual.

Lipsa de fier poate determina, de asemenea, fragilitatea părului și a unghiilor, descuamarea tegumentelor, stări de oboseală și amețeli.

Este recomandabil ca, înainte de începerea unui tratament cu fier, să fie consultat medicul.

REMEDII NATURISTE

● **Seboreea** constă în funcționarea exagerată a glandelor sebacee ale pielii. Ea poate determina mătreața, adică apariția unor mici cojițe albicioase pe pielea capului.

Se recomandă masajul pielii capului cu ulei de porumb călduț, urmat de acoperirea capului cu un prosop înmuiat în apă fierbinte și bine stors. Se acoperă cu un nylon și apoi cu un prosop uscat. Se stă 30 de minute și apoi se spală părul cu un șampon pe bază de aloe sau sulf. În final, se clătește părul cu ceai preparat din frunze de mesteacăn, rădăcină de brusture și frunze de urzică. Din amestecul de plante se pun 2 linguri la 500 ml apă. Se lasă să fiarbă 20-30 de minute. După răcire și strecurare, ceaiul se folosește pentru clătirea părului, care apoi se usucă liber, fără uscător.

● **În litiaza urică se recomandă următoarele plante medicinale:**

● **frunze de mesteacăn**. Au proprietatea de a dizolva piatra la rinichi. Scade nivelul acidului uric și al colesterolului din sânge. Se prepară sub formă de infuzie: se pun 2 linguriță de plantă la 200 ml apă și se strecoară după 10 minute. După răcire se adaugă un vârf de cuțit de bicarbonat de sodiu și se lasă vasul acoperit patru ore. Ceaiul se bea treptat, pe parcursul zilei.

● **mătase de porumb**. Se prepară o infuzie concentrată (2 linguri la 250 ml apă fiartă), din care se consumă câte o lingură la trei ore.

● **turița mare**. Se beau 2-3 cani pe zi.

● **muguri de pin**. Se beau 2 căni pe zi dintr-o infuzie preparată dintr-o linguriță de muguri la cană.

● **Cine are retenție hidrică (edeme) să procedeze astfel**: 100 g ceapă dată prin răzătoare se fierbe 15 minute, într-un vas acoperit. Se lasă să se răcească puțin, se stoarce și la lichidul obținut se adaugă 50 g miere. Se amestecă bine până se omogenizează și se bea călduț, seara, la culcare.

● **În insuficiența galactogenă**, care este o disfuncție a glandelor mamare, caracterizată prin secreția scăzută de lapte, se recomandă următoarele plante medicinale:

● **fructe de anason**. Se beau 2-3 căni pe zi, dintr-o infuzie, cu o jumătate de linguriță la cană;

● **fructe de coriandru**. Se beau 2-3 căni pe zi, dintr-o infuzie, cu o linguriță la cană;

● **fructe de fenicul**. Se beau 2-3 căni pe zi, dintr-o infuzie, cu o jumătate de linguriță la cană;

● **busuioc**. Se beau 2-3 căni pe zi, după mesele principale, dintr-o infuzie, cu o linguriță la 200 ml apă clocotită.

● **Pentru oprirea secreției exagerate de lapte („furia laptelui")** se recomandă ceaiul preparat din: frunze de nuc, frunze de salvie și conuri de hamei. Se beau două căni pe zi, dintr-o infuzie, cu o lingură din acest amestec la cană, dimineața și seara. Pentru uz extern, se recomandă cataplasme calde pe sân, cu decoct preparat din 2-3 linguri de coajă de stejar, la o cană de apă.

CUM VĂ PUTEȚI RESTABILI DUPĂ UN EPISOD HEMORAGIC?

Dacă, de curând, ați suferit o hemoragie internă sau externă, vă puteți restabili consumând alimente care conțin:

● **vitamina K. Ea are efectul cel mai important asupra coagulării sângelui. Alimentele bogate în aceste vitamine sunt: lucerna, legumele cu frunze verzi, iaurtul (care conține lactobacili). Evitați aspirina.**

● **vitamina B12, acidul folic și fierul care previn anemia prin refacerea globulelor roșii. Ele acționează excelent în această combinație.**

● **vitamina C și zincul ajută la cicatrizarea și regenerarea țesuturilor.**

● **bioflavonoidele sunt valoroase, mai ales în hemoragiile nazale.**

● **algele verzi și verzi-albastre (Spirulina, Chlorella etc.) conțin multe vitamine și minerale, care au un rol important în refacerea masei eritrocitare.**

Trebuie să se evite: aspirina, heparina, usturoiul, uleiurile de pește, pentru o anumită perioadă de timp.

ACTUALITĂȚI MEDICALE

Un vaccin împotriva cancerului a fost testat cu succes în laborator

Un vaccin experimental care conține o enzimă comună mai multor tipuri de tumori canceroase, telomeraza, ar putea întări apărarea imunitară, permițând organismului să lupte împotriva bolii.

Telomeraza este o substanță cunoscută pentru calitatea de a menține lungimea normală a cromozomilor în cursul diviziării celulelor, dar ea joacă un rol important în formarea tumorilor, permițând anumitor celule să devină "nemuritoare".

O echipă de cercetători de la Universitatea din San Diego și de la Institutul Pasteur din Paris, a dovedit în laborator eficacitatea unui vaccin în care au inclus această enzimă și care a întărit acțiunea anumitor limfocite. Acestea distrug celulele canceroase. Autorii articolului subliniază că în cazul cancerului sistemul imunitar slăbește din ce în ce mai mult și devine rapid ineficient în lupta împotriva celulelor maligne. În cazul în care răspunsul imunitar poate fi întărit, boala ar putea fi învinsă.

Viagra ar putea fi eficientă împotriva sterilității feminine

Celebrul medicament împotriva impotenței, Viagra, ar putea fi eficient și în privința combaterii sterilității feminine, estimează o echipă de specialiști americani, care subliniază, însă, că această teorie mai trebuie verificată.

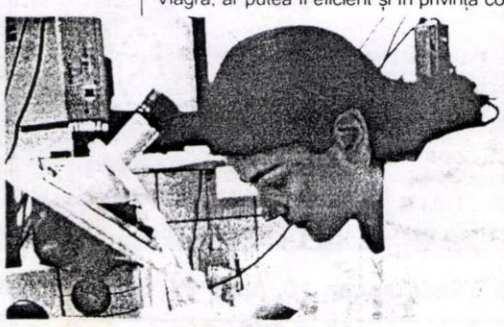

Deocamdată cercetătorii nu sunt siguri nici dacă medicamentul nu afectează în nici un fel sănătatea fătului.

Institutul Sher pentru Medicina Reproductivă a testat acest procedeu, care constă în administrarea Viagra sub formă de supozitoare în cazul mai multor femei care urmau un tratament împotriva sterilității. Rezultatele au fost bune, dar numai pe baza acestora nu se poate trage o concluzie fermă, fiind necesar un eșantion mai mare de teste. Cu toate acestea, medicii sînt optimiști și speră ca peste nu multă vreme să poată da speranțe reale femeilor care își doresc copii.

Pagină realizată de dr. MARIA FILIMON

PROCTOLINE

CENTRU MEDICAL PROCTOLOGIC
oferă posibilitatea tratării:

HEMOROIZI
FISURI ANALE

și alte probleme legate de acest subiect!
Actualmente există posibilitatea tratării acestor afecțiuni ***fără operații!***
Tratament de scurtă durată, ușor.

APARATURĂ MEDICALĂ MODERNĂ EXCLUSIVĂ

RESPONSABILITATEA DEPLINĂ A REZULTATELOR

Timișoara: 056-221.219
București: 01-311.19.69
Baia Mare: 062-220.103, Iași: 032-145.633 (4508743)

999 - Sănătate

ANCHETA T

CONFLICTUL STUDENȚI - GUVERN, ÎN PRAGUL DECLANȘĂRII

După cum v-am informat, Societatea de Transport Feroviar de Călători (SNTFC) își menține hotărârea de a suspenda eliberarea biletelor de tren cu preț redus pentru elevi și studenți. Vă reamintim de asemenea că, în cursul protestului studenților de anul trecut, una din principalele cerințe era acordarea reducerii la prețul biletelor pe transportul în comun și căi ferate.

Ca o informație de ultimă oră aflăm că, studenții din mai multe centre universitare au protestat ieri în Capitală, pe biciclete și role, pentru a-l determina pe ministrul Transporturilor să le acorde bilete cu preț redus pentru transportul pe căile ferate.

● M.E.N. face precizări...

Aflat în vizită în Arad, ministrul Educației Naționale - **Andrei Marga** a făcut următoarele precizări: „Conform prevederilor Legii învățământului nr. 84/1995, republicată, 50% din costul transportului elevilor și studenților se plătește de către stat, prin Ministerul Educației Naționale. În fiecare an Ministerul Educației Naționale a alocat pentru aceste facilități suma prevăzută de Legea bugetului și a făcut plăți, conform bugetului, la CFR și Metrorex. În plus, trebuie menționat faptul că Ministerul Transporturilor a primit și primește subvenții de câteva mii de miliarde de lei pentru transportul cetățenilor, deci inclusiv pentru transportul elevilor și studenților.

În ședința din 6 aprilie 2000, Guvernul României a adoptat Nota conform căreia, în vederea acoperirii cheltuielilor cu transportul elevilor și studenților, se apelează la compensările prevăzute de Legea bugetului 2000, la care se adaugă sume complementare din bugetul 2000 al Ministerului Educației Naționale. Ministerul Educației Naționale a elaborat și transmis Ministerului Finanțelor actele necesare pentru stingerea obligațiilor de plată rezultate din transportul elevilor și studenților.

În cadrul legislației actuale și al bugetului de care dispune, **Ministerul Educației Naționale a transmis Ordinul de plată nr. 1366 din 7 aprilie 2000, către SNTFC CFR Călători S.A."**

Ministerul Educației Naționale a cerut Ministerului Transporturilor să anuleze neîntârziat suspendarea facilităților de transport pentru elevi și studenți iar transportul acestora să se facă conform prevederilor legale.

Imediat după adoptarea de către Parlamentul României a Legii Bugetului 2000, Ministerul Educației Naționale va transmite Ministerului Transporturilor întreaga sumă alocată prin buget pentru transportul elevilor și studenților pe anul 2000.

Elevii și studenții speră ca în vacanța de Paște să meargă pe tren cu reducerea cuvenită...

Foto: ȘT. MATYAȘ

● „Și cu reducere plăteam mult! ..."

Poziția studenților arădeni este fermă: ei vor reducerea promisă de Guvern de 50%. **Dorin G.** este student în anul III la Științe Economice. El face naveta la fiecare sfârșit de săptămână la 50 de kilometri de Arad. **„Trebuie să mă duc în fiecare săptămână acasă deoarece tata e bolnav și mama se descurcă greu cu gospodăria. Din păcate, biletul de tren mă costă destul de mult, cele opt drumuri pe care le fac în total consumându-mi aproape toată bursa. În decembrie am fost și eu la miting alături de colegii mei. Atunci ni s-a promis că vom primi această reducere..."**, a încheiat **Dorin** cu tristețe dar cu optimism că **„doar or veni ele și zile mai bune"...**

Alina S. este în primul an de studenție, învățând la „Chimie Alimentară". Ea este din zona Moldovei și trebuie să parcurgă sute de kilometri până în Arad. **„Nici nu vreau să aud de trenuri. Au prețuri așa de mari... Și cu reducere plăteam mult, dar acum nu mai zic nimic... Am văzut la televizor cum s-au distrus căile ferate din cauza inundațiilor. Pariem că tot de la noi, de la călători, or să-și scoată banii de reparații?"**, a conchis retoric **Alina**.

● Ce spun dascălii?

Cum era și normal, am stat de vorbă și cu rectorul singurei Universități de Stat din Arad - d-na **Lizica Mihuț**. Iată ce ne-a declarat dânsa: **„Dorim din tot sufletul ca studenții noștri să primească reduceri pe toate mijloacele de transport. E dreptul lor și e normal să lupte pentru el. Din păcate, însă, noi nu putem face nimic, reglementarea trebuie să se producă între Ministerul Transporturilor și Ministerul Educației Naționale. Domnul Marga m-a asigurat, în discuțiile pe care le-am avut la Arad, că problema se va rezolva."**

Directorul adjunct al **Liceului Teoretic „Moise Nicoară"**, dl. **Herlo** ne spunea: **„Unde-i lege nu-i tocmeală! Și Legea învățământului este foarte clară în acest sens. Copiii ar trebui să-și primească banii!"**

Dacă îi vor primi sau nu, urmează să vedem în zilele următoare. Cert este că, așa cum spunea dl. **Herlo**, legea ar trebui respectată...

OLIMPIU BULZAN

Revenire în forță!

TOP 5 ADEVĂRUL - TINERET 2000

Odată cu venirea primăverii, secția Tineret a ziarului „Adevărul" relansează acțiunile binecunoscute sub genericul Top 5 Adevărul - Tineret. Redactorii secției de tineret se vor întâlni în discotecile județului cu toți tinerii care doresc să poarte un dialog cu ei. Așadar, toți patronii de discoteci care doresc să ne invite, o pot face la numărul de telefon 092-703.591. Numai prin „Adevărul" - ziarul cu un singur stăpân - cititorul, Top 5 Adevărul - Tineret 2000!

Fiesta ... „LA FAMILIA"

Discoteca din Bocsig, purtând numele cunoscutei trupe hip-hop „LA FAMILIA" a fost luată cu asalt de zeci de tineri. După cum ne spunea dl. Ionel Avram, patronul discotecii, aici vin tineri din împrejurimi: **Pâncota, Beliu, Ineu, Sebiș și chiar Arad.**

Voia bună a fost întreținută de un spectacol-concurs, organizat de Agenția „TOP MODEL" din Arad și ziarul „Adevărul". Obișnuite parade și probe de dans au „generat" doi câștigători, „Miss" (Denisa Lupulescu), respectiv „Mister" (Teodor Gubaș). Muzica bună, entuziasmul tinerilor și... efectele reflectorului din discotecă au creat o atmosferă electrizantă, gustată din plin de participanți.

C. T.

„MESERIA - BRĂȚARĂ DE AUR"

Agenția județeană de ocupare și formare profesională continuă campania de calificare - perfecționare. La Biroul „Strategia formării profesionale" (camera 108 din clădirea de pe strada Gh. Lazăr nr. 20) se fac inscrieri pentru următoarele cursuri de calificare: fizio-kineto-terapeut, confecționer încălțăminte, maseur, tinichigiu auto, tâmplar universal, topograf, zidar, zugrav-vopsitor și dulgher.

Cursurile de perfecționare sunt de consilier financiar-bancar și se pot înscrie absolvenții cu studii superioare și de secretară, pentru acesta cerându-se diplomă de absolvire a liceului.

Înscrieri se pot face în aceste zile. Acte necesare: certificat de naștere (copie + original), certificat de căsătorie (copie + original), diploma de studii (copie + original), carnet de șomer (dacă există) și buletin de identitate.

Diplomele sunt recunoscute de Ministerul Muncii și Protecției Sociale.

N. O.

O statistică „liniștitoare":

STUDENȚII PREFERĂ OCCIDENTUL

Dintr-o statistică publicată recent a reieșit faptul că din totalul studenților din România mai bine de două treimi visează ca după terminarea studiilor să-și găsească un loc de muncă în străinătate. Chiar dacă majoritatea celor ce părăsesc țara ajung să lucreze în alte domenii decât în cele ce s-au pregătit, tinerii preferă țările cu democrații de tradiție și economie puternică. În ultima vreme, arată datele statistice, absolvenții de facultăți se orientează spre **Canada** și **Statele Unite**. E drept că tinerii care s-au pregătit în domeniul informaticii au o șansă în plus de a ajunge în Canada și chiar de a profesa în domeniul preferat.

Cauzele pentru care tinerii preferă străinătatea sunt multiple. În primul rând lipsa unei perspective. Apoi, indiferent ce facultate ai absolvit te vezi umblând cu degetul pe listele de oferte afișate pe pereții Direcției Muncii. Iar dacă ai avut șansa să pui mâna pe un serviciu te poți considera extrem de norocos, asta neinsemnând că vei avea și un salariu ce să-ți satisfacă toate necesitățile.

Vei fi în situația ca salariul primit după o lună de muncă să-ți ajungă pentru a achita nota de plată la un restaurant mai de Doamne ajută, unde te-ai gândit să-ți inviți pentru câteva ceasuri partenerul sau partenera. Și poate cel mai grav lucru ce se întâmplă în jurul nostru e faptul că tinerii - viitorul de mâine al acestei țări - au început să-și piardă speranța. Iar fără speranță nu mai poate fi posibil aproape nimic. Vinovații? Cel mai simplu este să-i asculți pe cei care trăiesc din niște burse

Tabu

amărâte sau fac „naveta" la poștă pentru a mai ridica o sumă de bani pe care părinții i-au pus deoparte pentru odrasla lor. Evident că acești bani n-ajung decât pentru câteva zile dar oricum tot e ceva.

Studenții de la „stat" cred că: **„se dorește distrugerea țării, altfel este inexplicabil cum atâtea guverne postdecembriste n-au reușit să așeze România pe drumul cel bun"**, sau **„atâta timp cât puterea nu mă ajută să-mi termin facultatea, nu-mi oferă nici o facilitate ca student, nu cred că merită să pun osul pentru binele acestei țări"**, ori **„suntem atât de răi și orgolioși încât în România niciodată nu va fi bine. Fiecare ministru sau putere se gândește la propriul buzunar. După ce și l-a umplut, prostimea nu mai contează. Adică noi, fraierii ce i-am votat..."**

Cam acestea sunt replicile pe care le poți auzi din gura mulțimii de studenți. Din păcate nimeni, dintre guvernanți nu realizează pericolul iar ei - în carapacea lor de tablă - merg înainte în timp ce Occidentul - cei care recunosc valoarea specialiștilor români - își aleg oamenii de care au nevoie. Iar la noi rămân în mare parte aceia care simt și procedează la fel ca și actualii guvernanți. Elitele își găsesc și își vor găsi oricând un loc sub soare, acolo unde viața e mai dulce.

Tendința de **„vorba, vorbă rămâne"** ajunge să devină un slogan al tinerei generații. Cum altfel ți-ai putea explica atitudinea ministrului Educației Naționale, **Andrei Marga**, care a venit la Arad, a ținut un speach la conferința tinerilor țărăniști, dar a „uitat" să dea o fugă la **Ineu**, acolo unde școala era asaltată de furia apelor. Vorba, vorbă rămâne...

SORIN GHILEA

De la un stadion la altul

O VEDETĂ „DESFIINȚATĂ"

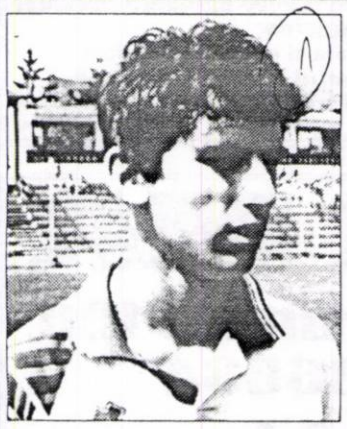

Radu Mărginean a fost jucătorul „cheie" din angrenajul lui Marcel Coraș, fotbalistul arădean anihilându-l, tot meciul, pe starul-mureșenilor, Horațiu Cioloboc.
Foto: V. MUSCA

UTA a obținut un egal prețios la Târgu Mureș, însă punctul nu este important în clasament, cât a ajutat la moralul fotbaliștilor. E drept, în jocul de sâmbătă, penalty-ul ratat de Cioloboc a însemnat enorm, deoarece - apoi - gazdele s-au descumpănit puțin, iar elevii lui Marcel Coraș au prins ceva curaj. ■ Veniți cu autocarul de la Pitești, 19 suporteri (ei zic că au fost 25) arădeni, care au încurajat cu o zi înainte pe West Petrom la finala CN de baschet masculin - au ajuns la Târgu Mureș numai bine, când să înceapă meciul. Puțin obosiți și din această cauză nu prea zgomotoși, oamenii lui Luca Alecu și-au făcut, totuși, datoria, iar la finalul partidei echipa a venit și a salutat galeria. ■ Semn bun, pentru că - iată - suporterii țin aproape, iar răsplata din partea echipei a venit imediat. Bine că s-a ajuns la un consens, altfel iarăși putând asista la tot felul de nemulțumiri. ■ Marcel Coraș nu se dezminte și continuă să joace cu trei fundași centrali, iar cei doi laterali, pe atac, devin jucători de bandă. La Tg. Mureș, tactica a dat roade, dar cel mai important e că s-a mai câștigat un „stoper", în persoana lui Radu Mărginean, care - sâmbătă - l-a „desființat" pe mai cunoscutul său adversar, atacantul „pur sânge" Horațiu Cioloboc. ■ Chiar și Radu Anca - dar cu câteva inexactități - a evoluat mulțumitor, mult peste ceea ce a arătat la Turnu Severin, cu Drobeta. Din păcate, tinerețea lui nu îi dă - deocamdată - dreptul să aspire la foarte mult. Poate, mai târziu. ■ Din păcate, Călin Mariș tinde să devină o problemă, deoarece face - practic - figurație în teren, ocaziile care îi sunt create de coechipieri fiind ratate cu o nonșalanță supărătoare de cel care este supranumit și „Căli-gol". La Tg. Mureș - exasperat de indolența jucătorului - antrenorul Coraș s-a hotărât să-l schimbe încă din minutul 58, cu tânărul Boroș. O schimbare fără vreme, dar care a arătat că la UTA există tineri de perspectivă, dar care - acum - nu pot face față cerințelor unei - să zicem - promovări...

LEO SFÂRA

Mare deranjament în Micălaca

● Văzându-se prea repede cu „sacii-n căruță", după cele trei puncte cadou primite mulțumită retragerii din campionat a echipei Inter (**a se citi:** scutită de emoțiile retrogradării), jucătorii lui FC Telecom Arad au tratat prea ușor o echipă „condamnată" - în opinia multora - și s-au ales cu un „deranjament" de toată frumusețea. ● La experiența unui N. Mitu, Grad ori Szel, „telefoniștii" arădeni nu aveau voie să aibe emoții în jocul cu studenții de la „U" Arad. ● În afara lui Marius Grad, care s-a zbătut mult, atât în atac, cât și în apărare, ceilalți „telefoniști" au dezamăgit. N. Mitu avea treabă mai mult cu arbitrii, Arman amenința pe toată lumea, iar Volocaru și Oprescu au fost de nerecunoscut. ● Supărat pe „răutatea verbală" a unor suporteri ai Universității, N. Mitu le-a spus la pauză că jocul are 90 de minute. Pentru el însă a avut doar 60, antrenorul Târlea înlocuindu-l datorită nervozității excesive a atacantului său. El a mai apucat să-i spună „centralului" Nan: **„Dă-ți jos bretonul din ochi..."** ● De partea cealaltă, achizițiile studenților din „mini-mercato" s-au simțit în jocul echipei, Toderaș și Cuedan fiind în mare poftă de joc. ● Dacă portarul Rusu a fost imbatabil, iar fundașii centrali Zamă și Chirilă, de netrecut, mijlocașul Szillyer a arat efectiv terenul, fiind un liant între apărarea și atacul echipei sale. ● Extraordinar calmul antrenorului Adrian Lucaci, care părea degajat total de miza uriașă a partidei. Practic, studenții își jucau ultima șansă de a rămâne în „cărțile" salvării. Parcă acest „tonus" a fost transmis și elevilor săi, care au dat dovadă de o mai mare luciditate, decât mult mai experimentații adversari. ● Viața Telecomului a devenit mult mai grea, iar dacă „frații" timișoreni - ieșiți din calculele promovării în eșalonul doi - nu se vor îndura cu vreun punct, ori trei, Marinca et company vor tremura serios la fiecare meci din Micălaca. ● În schimb, studenții arădeni nu au voie să comită nici o greșeală acasă și mai au nevoie și de puncte de-afară. Misiune grea, dar nu imposibilă...

DANIEL SCRIDON

Baschet

ECUAȚIE CU O (MARE) NECUNOSCUTĂ

▼ S-a încheiat prima manșă a finalei C. N. de baschet masculin. ▼ La Pitești, CSU ISA din localitate și West Petrom Arad și-au împărțit victoriile, scorul fiind egal, 1-1. ▼ Jucătorii noștri beneficiază în momentul de față de un ușor avantaj. ▼ Două posibile succese arădene, la Polivalentă, ar încununa marșul triumfal din campionat, aducând titlul în orașul nostru. ▼ „Petroliștii" nu ne-au dezamăgit nici de această dată, în pofida înfrângerii suferite în partida de sâmbătă. ▼ Toți componenții lotului pregătit de Dragan Petricevic și-au făcut datoria. ▼ De la gazde, cel mai percutant a fost Scobai, urmat, cu fluctuații, de Sere, Zindovic și Tomic. ▼ Deși refăcut, Djordje Tatic a evoluat puțin și nu a reprezentat un pericol deosebit pentru echipa noastră. ▼ Jos pălăria în fața tânărului Szijarto, care la 17 ani se constituie într-un mare câștig pentru baschetul masculin arădean. ▼ Rămânând, preț de o clipă, la Scobai, se pare că acesta nu își va prelungi contractul cu Piteștiul. ▼ Oferte există, atât din țară cât și din străinătate. ▼ Nu este exclusă o surpriză, ultima veste care circulă, fiind că acesta ar dori să vină la... Arad. ▼ Mass-media a fost prezentă la eveniment într-un număr foarte mare. ▼ Un singur regret am avut - finala nu a fost transmisă în direct de posturile naționale de televiziune și radio. Poate returul. ▼ Arbitrajul continuă să însemne o problemă pentru campionatul autohton de baschet. ▼ O cauză ar fi faptul că nu prea avem cavaleri ai fluierului (mulți dintre ei fiind din Capitală) ▼ Efectele sunt nefaste - Costel Dumitrache a favorizat formația piteșteană, în vreme ce în finala mică (oricum, importantă), Ciprian Câmpeanu a fost contestat de ambele tabere: clujeană și sibiană. ▼ Ar fi un lucru binevenit ca prin intermediul Federației, să se reglementeze această situație. ▼ Galeria arădeană a fost formată din suporteri de baschet și fotbal. Ultimii - susținători ai F. C. UTA. Din păcate, între unii dintre ei ar fi intervenit un conflict în noaptea de vineri spre sâmbătă, cu consecințe neplăcute. ▼ Publicul a luat cu asalt sala, însă nu au fost mai mult de 1500-2000 de spectatori. ▼ Pentru piteșteni este, totuși, o cifră nemaiîntâlnită ▼ Rămâne nerezolvată o ecuație cu o necunoscută. Aradul sau Piteștiul? Aceasta-i întrebarea...

ADRIAN HĂRȚĂU

Bilete la finală

Pentru meciurile trei și patru ale finalei C. N. de baschet masculin, care vor opune pe B. C. West Petrom Arad și CSU ISA Pitești, vineri și sâmbătă, biletele s-au pus în vânzare la casieria Sălii Sporturilor. Costul lor este de 20.000 lei, respectiv 10.000 lei (elevii și studenții). Biletele se pot procura zilnic, între orele 8-20.

Pe terenurile Diviziei D

SCENARII MICI, PENTRU CEI MARI

Ce Brașov sau Rocar, priviți în fotbalul nostru județean, spre CPL și Păuliș în ultima etapă, ori spre Romvest, de când a dat colțu' ierbii. E drept, blaturile de primă divizie le-au văzut o țară întreagă, pe când scenariile de pe la noi... Iar dacă Mircea Sandu ori Mitică Dragomir nu vor, pardon, nu pot să ia măsuri - deh, nu sunt probațiuni - de ce ar lua taurul de coarne Nicu Selejan? Plini de imaginație, „lemnarii" arădeni au inventat un nou tip de joc „captivant", în care medicul nu vine, arbitrul nu dă drumul la joc, oaspeții înving cu 3-0 și... toată lumea e mulțumită. Așteptăm în această primăvară și alte scenarii, iar pe cele mai bune, nu doar că le vom premia, dar o să le recomandăm și celor mari și tari din fotbalul românesc. Poate ceva de genul, echipele au echipament identic și nici unul de rezervă. Sau, poate, vreun magazioner va vinde mingile din dotare, precum rușii armamentul și se va trezi echipa gazdă că nu mai are „obiectul muncii" și... tot la 0-3 ajungem. Cum românul e inventiv, vor apărea scenariile, ca ciupercile după ploaie, spre bunăstarea fotbalului județean.

♦ Pe „Stadio Comunale Păuliș", oameni cu lacrimi în ochi de emoție, cocoțați și prin pomii din apropiere, au trăit momente unice, de fotbal adevărat, cum doar în „Il Calcio" găsești. „Războiul" primarilor Cucoș și Don a stat sub semnul incertitudinii până la ultimul fluier al nevinovatului Hategan. Chiar dacă au pierdut trei puncte capitale în economia clasamentului, localnicii au cântat și după meci, fiesta continuând pe străzile „Paulista" până după miezul nopții. Oaspeții sunt atât de epuizați după această strălucită victorie, încât - conform calculelor unui grup de cercetători științifici - exact pe 30 aprilie a.c., vor prinde recul de formă și vor pierde în fața echipei din Macea. Acum, conform programului de meci; „băieții noștri" vor să frângă aripile șoimilor din Pâncota. Dacă vor evolua cu aceeași devotament, precum duminică, nimeni și nimic nu le poate sta în cale. ♦ Liderul incontestabil al Diviziei D - ROWO, Motorul Astra Arad, a forțat la Ghioroc exact atât cât a avut nevoie pentru a-și mai trece în cont o victorie. Să salutăm revenirea pe gazon a lui Marius Plisca, după o lungă absență datorată unui șir de accidentări. ♦ Se pare că echipa din Nădlac s-a trezit din somnolența ce a cuprins-o în această primăvară. Dovadă, victoria de pe teren propriu din dauna șoimilor din Pâncota, care, după exprimarea din teren au arătat mai degrabă a potârnichi, decât a șoimi. Se întâmplă și la case mai mari... ♦ La Ineu a plouat cu goluri în poarta Semlecanei Macea, dar nu-i nimic, se pare că, oaspeții sunt concentrați pentru marea confruntare din 30 aprilie. ♦ Pe „Blănarul", băieții lui „Ole" Roșca au întors scorul de la 0-2, sebișenii trebuind să se mulțumească în final cu doar un punct. ♦ La Beliu, o echipă ce s-a consolat deja cu ideea de „Onoare" a avut 2-0 după 20 de minute, dar a pierdut până la urmă categoric. Asta, după ce „șoimii" Lipovei au realizat că nu e doar un simplu antrenament cu public, iar „centralul" Bondar a acordat un penalty contestat de gazde. ♦ Cam atât despre etapa a 27-a, că la Criș s-a amânat, Comera a stat, iar pe CPL nu s-a jucat. ♦ Nu avem ce face și trebuie să rectificăm informația apărută în ziarul nostru de sâmbătă, cum că brigada ce a oficiat la partida de campionat Comera - CPL (Roșu-Farton-Pantiș) ar fi pusă la „naftalină". Probabil, emoționat de gândul jocului ce urma să se dispute la Păuliș, secretarul AJF, dl. Dorin Vătran nu a fost destul de explicit, când a furnizat informații redactorului ziarului nostru. Brigada pusă „la colț" a fost cea condusă de Marcel Vida, care a împărțit dreptatea în partida de cupă Comera - Motorul. A greși e omenește, a persevera...

DANIEL SCRIDON

ȘAH

„Cupa Primăverii"

Se aduce la cunoștința jucătorilor de șah că începând cu data de 15 aprilie a.c. Direcția pentru Tineret și Sport a județului Arad prin Comisia Județeană de Șah organizează „CUPA PRIMĂVERII" - ediția I.

Pot participa jucători de toate categoriile. Se pot obține norme principale de categoria I, CM, M. Jucătorii de categoria I, CM și M în mod obligatoriu vor prezenta carnetele de legitimare vizate pe anul 2000 (taxa de viză și vizita medicală).

Competiția se organizează la sediul CARP Arad, Piața Avram Iancu nr. 21, cu runde zilnice (total 9 runde), ritm de joc 2 ore pentru 40 de mutări plus 30 minute activizare, cu taxa de participare, pe două grupe valorice funcție de numărul participanților. Se acordă premii substanțiale. Sunt invitați jucători și din alte județe.

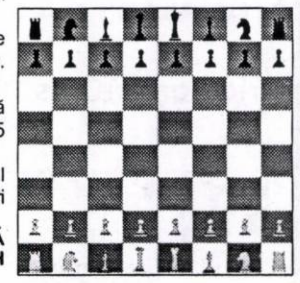

Competiția a fost avizată de Federația Română de Șah cu nr. 529/03.04.2000.

Ședința tehnică și prima rundă vor avea loc în ziua de sâmbătă 15 aprilie, ora 15,00 la sediul CARP.

Înscrieri și informații la sediul CARP în zilele de miercuri, joi și vineri între orele 16-19.

COMISIA JUDEȚEANĂ DE ȘAH

CAMPIONATUL JUDEȚEAN „ONOARE"

Înainte Sânmartin - Victoria Felnac 2-2 (1-1)

Formații - Sânmartin: Vâlcan - Bătăneanț, Varvari, Tumac, Van, Cucuieți, Tăucean, Dobre, Ioanovici, Pantea, Miron. **A mai jucat:** Săbău. **Antrenor:** Constantin Găman. **Felnac:** Pecican - D. Bad, C. Corbei, Badiu, Lupea, Matei, Lingurar, Felnacichi, Ș. Corbei, Vasile, D. Igreț. **A mai jucat:** V. Bad. **Antrenor:** Ștefan Igreț.

Cartonașe galbene: Van, Bătăneanț, Ioanovici respectiv Lupea, Felnacichi, D. Igreț, C. Corbei (2), Matei. **Cartonaș roșu:** C. Corbei - min. 83.

Au arbitrat foarte bine: Gabriel Oanță - la centru, asistat de G. Hărduț și A. Ionescu. **Observator AJF:** Hristos Mețcas.

Cele 36 de puncte ce despărțeau echipele în clasament au fost nesemnificative datorită „schimbării la față" a echipei gazdă, care odată cu venirea lui Ioan Cora la conducerea clubului are un antrenor prestigios și cinci jucători ce au activat în turul campionatului în Divizia D.

Meciul începe cum nu se poate mai prost pentru gazde, care se văd conduse încă din minutul 4, când Ș. Corbei reia din șase metri în plasă la o greșeală în careu a lui Tumac și 0-1. Opt minute mai târziu, Pantea reia în plasă din fața porții, după o pasă a lui Tăucean, angajat perfect în adâncime de Van, răzbunând astfel ocazia ratată în minutul 8, 1-1.

Cu opt minute înainte de pauză, antrenorul gazdelor, C. Găman, este poftit în tribună de centralul Oanță, datorită protestelor repetate cu privire la acordarea cu prea mare ușurință a cartonașelor galbene. La cinci minute după pauză, Lingurar deviază în propria poartă un corner executat perfect de Cucuieți, și 2-1. Opt minute durează bucuria gazdelor, pentru că Vasile șutează din interiorul careului mare, imparabil, speculând greșelile de marcaj ale fundașilor gazdă, 2-2. În ultimul minut, fază antologică în careul oaspeților: Săbău, după o cursă infernală pe stânga atacului gazdelor, centrează perfect pentru Tăucean, care reia cu capul în transversală.

Deși au pierdut două puncte care s-ar putea dovedi fatale, gazdele au fost o surpriză plăcută, în timp ce Victoria Felnac nu-și justifică locul ocupat în clasament.

SORIN CAZAN

Rezultatele etapei a 24-a

Înainte Sânmartin-Victoria Felnac 2-2; Flacăra Țipari-Viitorul Șepreuș 2-2; Înfrățirea Iratoșu-Șiriana Șiria 2-2; A. S. Vladimirescu-ICRTI 1-0; Unirea Sântana-Șoimii Șimand 3-0; Olimpia Bârzava-Unirea Șeitin 1-3; Dinamo Zărand-Armonia Ineu 2-1; Voința Semlac-Recolta Apateu 0-3 (f. j.). Stăruința Dorobanți a stat.

Clasament

1. Vladimirescu	22	16	2	4	58-25	50	(+14)
2. Felnac	23	16	2	5	63-42	50	(+17)
3. Șiria	21	14	5	2	85-25	47	(+14)
4. Sântana	22	14	2	6	54-41	44	(+11)
5. Apateu	23	13	0	9	42-54	39	(+6)
6. Șeitin	23	12	2	9	55-46	38	(+5)
7. Dorobanți	22	9	9	4	61-30	36	(+3)
8. ICRTI	23	11	2	10	50-32	35	(+1)
9. A. Ineu	23	10	5	8	44-37	35	(+2)
10. Șimand	23	10	2	11	43-48	32	(-4)
11. Șepreuș	23	9	3	11	47-52	30	(-3)
12. Iratoș	22	8	4	10	37-44	28	(-8)
13. Bârzava	22	6	4	12	40-53	22	(-12)
14. Zărand	23	7	1	14	42-74	22	(-14)
15. Țipari	23	4	4	15	30-68	16	(-17)
16. Sânmartin	21	3	5	13	38-71	14	(-16)
17. Semlac	22	2	0	20	17-64	6	(-27)

● Victoria Zăbrani a fost exclusă din campionat.
● Voința Semlac nu s-a înscris pentru retur.

EST TRANS CONSTRUCT

Angajează pe bază de garanții

● **Gestionară**

Condiții:

- vârsta maximă 30 ani
- aspect fizic plăcut
- studii minim liceu
- cunoașterea limbii maghiare sau germane prezintă avantaj
- program de lucru flexibil

Relații la sediul firmei din Micălaca, Cal. Radnei nr. 262, de luni-joi, între orele 15,00-17,00 (1287538)

În aprilie tombola CUMPERI SI CÂSTIGI !

Cumperi cartele sau te conectezi la **Mag.SANITAS**
Mag.ELECTRONICA
Mag.AMET 114 - UTA

TEL. 093511355
092976769

Și poți câștiga: **-1 telefon cu conectare**
-3 cartele CONNEX GO
-5 cartele 12$

TE CONECTEZI SI CÂSTIGI !

S. C. BELSIRIM IMPORT-EXPORT S. A.

Vinde către populație și agenți economici cu plata în cereale din recolta 2000 **sămânță porumb, floarea-soarelui și erbicide.**

Se poate garanta plata și cu terenul agricol.

Informații la sediul nostru din Arad, str.Câmpul Liniștii nr. 1A sau tel. 284.125.

(2967432)

QUASAR : telefoane mobile la preturi exceptionale!

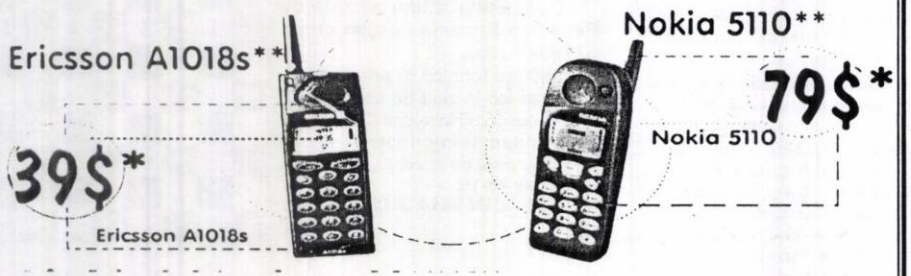

QUASAR

Mag.QUASAR - ARAD
P-ța Avram Iancu,nr.10
tel:057-211.822

dealer autorizat CONNEX

*Prețurile nu conțin TVA. **În limita stocului disponibil și numai cu rezervare la Connex. Oferta nu este valabilă pentru serviciile Connex Data & Fax. ***Numai în perioada 1-15 martie.

MANEX MA

Arad, str. Guttenbrun nr. 100, tel/fax 057-286834

Nou!!!

Importator direct

Poliuretan Ungaria

Pânze circular și freze pentru lemn Italia

- lacuri, diluanți, grunduri, vopsele, palux, acetonă
- placaje, pal furniruit, placaj furniruit, pânză panglică
- pâslă, discuri diamantate
- aracet, prenadez 300, parafină, urelit R și P
- accesorii mobilier, feronerie Blum, șuruburi pentru lemn, capete pentru înșurubat, garnituri uși
- pânză panglică, cuțite de rindeluit
- abrazive, pietre polizor, discuri abrazive, baiț, colorant lac, cepuri lemn, burghie

Deschis luni - vineri între orele 8-16

(1287652)

AGROSEM ARAD

VINDE SEMINȚE DE:

OVĂZ	- Mureș - elită
SOIA	- Hodgson
	- Avila
PORUMB	- Turda 200
	- Turda Super
	- Andreea
	- NSSC-420 - sârbesc
LUCERNĂ	
TRIFOI ROȘU	

Semințe de sfeclă furajeră
Semințe de legume la pliculețe (toate sortimentele)
Pesticide microambalate
● IERBICIDE (ICEDIN, OLTISAN, TREFLAN, MECLORAN)
● INSECTICIDE (FASTAC, MARSHAL, RELDAN)

Practicăm prețuri deosebit de avantajoase, pentru cumpărători. Plata în numerar, CEC, ordin de plată și cupoane agricole.

Vânzarea se face zilnic la punctele de lucru din magazinele Agrosem la Arad și Sântana, precum și la distribuitorii din teritoriu din localitățile:

Pil - Vărșand	Craiva	Șepreuș
Chișineu Criș	Secusigiu	Târnova
Nădlac	Sâvârșin	Vărădia de Mureș
Macea	Livada	Vladimirescu
Vinga	Curtici	Șicula
Zăbrani	Pâncota	Zerind
Socodor	Ineu	Gurahonț

Asigurăm transportul gratuit al semințelor în teritoriu la cantități mai mari de 5 (cinci) tone.

Relații suplimentare la telefoanele: 057/275156, 057/289063 și 057/216620. (1287681)

PROD AGRO BIAN

S.C. PRODAGRO BIAN S.R.L. ARAD

Tel/fax 057/288306

CUPOANELE ÎNCOTRO?

Pentru folosirea rapidă și eficientă a cupoanelor, S.C. PRODAGRO BIAN S.R.L. Arad, str. Bicaz nr. 6, stă la dispoziția agricultorilor cu:

- semințe de porumb, floarea-soarelui, soia, orzoaică primăvară, lucernă, trifoi, ghizdei, legume, iarbă gazon;
- erbicide, fungicide, insecticide - pentru toate culturile;
- îngrășăminte chimice (granulate și lichide);
- stimulatori;
- furaje concentrate pui, găini, purcei, porci.

Produsele pot fi cumpărate și de la magazinele firmei din: Arad (Calea Timișorii nr. 35); Pecica, Nădlac, Lipova, Chișineu Criș, Ineu, Beliu, Sebiș, Gurahonț; Salonta - jud. Bihor; Timișoara (str. C. Porumbescu nr. 15), Sânicolau Mare - jud. Timiș.

VĂ AȘTEPTĂM! (1420052)

SOCIETATE COMERCIALĂ CU PROFIL DE DISTRIBUȚIE MATERIALE DE INSTALAȚII

Angajează pentru punctul de lucru Arad

ECONOMISTĂ

Condiții: - studii superioare
- domiciliul în Arad
- experiență în activitatea contabilă pe calculator, Word, Excel, E-mail.
- vârsta max. 35 ani.

Persoanele interesate vor depune C.V. Arad, Str. Ursului, Nr. 21, Complex COMALIM sau la fax. 057 - 271052; 092 - 450780. (2967425)

PRODUCATORI AGRICOLI

SĂMÂNȚA CERTIFICATĂ de HIBRIZI de PORUMB KISKUN

PREȚ DE EXCEPȚIE LA 33.000 LEI/KG PT. PRODUCȚII DE EXCEPȚIE
13,6-15,2 to/ha

- producții de excepție în condiții de secetă
- rezistență la secetă și stres

Nu uitați! – Contractăm producția de porumb-boabe.

Soiuri rezistente la secetă!

Reprezentanți zonali:
HONDEA IOAN (Ineu) tel.: 511047; 512922
SZABO ZOLTAN (Chișineu Criș) tel.: 523062; 094-782530
NAGY IOAN (Pecica) tel.: 469224; 094-812518

KISKUN ROMÂNIA

ORADEA, Aleea Rogerius 6B, ca. 108
tel./fax: 059/465115, tel.: 059/156431
GSM: 094/545327, 094/545326
Depozit central: Biharia, str. Salcâmului nr. 10, tel.: 098/600.163

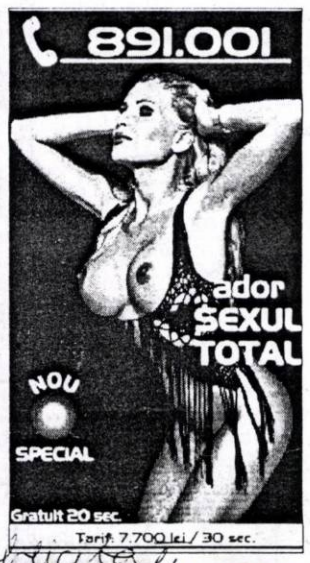

Societatea de Investiții Financiare Banat-Crișana
cu sediul în Arad, Calea Victoriei nr. 33-35, organizează concurs pentru ocuparea postului de:
INFORMATICIAN

Condiții:
- studii superioare de specialitate
- Experiență în domeniul bazelor de date, Windows NT, Linux, Internet

Dosarele vor fi depuse până la data de 18.04.2000, la sediul instituției, și vor cuprinde: cerere personală de înscriere la concurs, copie diplomă studii, curriculum vitae.

Informații suplimentare se pot obține la sediul instituției sau la telefon 234198, zilnic, între orele 8.00-16.00.

Acum ai două posibilități:
Te conectezi la **CONNEX** cu telefonul tău și primești
300.000 Lei CADOU
Alegi pentru conectare un telefon din oferta noastră și
ai 51 USD* CADOU
Trebuie doar să **alegi-**
Mag. SANITAS
Mag. ELECTRONICA (Căminul)
Mag. AMET 114 - UTA

MOTOROLA MicroTAC
NOU **1 $**
GARANTIE 6 luni!
OFERTA CONNEX PRIMA LUNA FARA ABONAMENT VALABILA 30 APRILIE
EUROFON
Str. HORIA Nr.1
dealer autorizat CONNEX

Cei mari au **PRETURI MICI!**
NOKIA 5110
Oferta CONNEX valabila pana la 30 aprilie
prima luna FARA ABONAMENT
79 USD*
59 USD*
ERICSSON A1018
ARAL SRL
P-ta Spitalului bl. 1C, parter
tel. 255.801 / 092.444.485
dealer autorizat CONNEX
* Preturile nu contin TVA. Oferta valabila numai cu conectare la CONNEX.

Consiliul Județean Arad
Cabinet Președinte

DISPOZIȚIA NR. 133 din 10.04.2000

privind convocarea Consiliului Județean Arad
Președintele Consiliului Județan Arad,

În temeiul prevederilor art. 61 alin. 1 din Legea nr. 69/1991 a administrației publice locale, republicată,

DISPUNE:

Articol unic Consiliul Județean Arad se convoacă în ședință în data de 14 aprilie 2000, ora 12,00, cu următoarea

ORDINE DE ZI:

1. Proiect de hotărâre privind aprobarea bilanțului contabil, raportul de gestiune și contul de profit și pierderi pe anul 1999 la SC Construcții Rutiere SA Arad.
2. Proiect de hotărâre privind aprobarea bilanțului contabil, raportul de gestiune și contul de profit și pierderi pe anul 1999 la SC Aeroportul Arad SA.
3. Proiect de hotărâre privind aprobarea bilanțului contabil, raportul de gestiune și contul de profit și pierderi pe anul 1999 la SC ADAR SRL.
4. Proiect de hotărâre privind stabilirea de tarife pentru serviciile de traducere prestate de către Direcția Relații Externe a Consiliului județean Arad.
5. Diverse.

PREȘEDINTE,
DAN IVAN
(1420171)

FUNDAȚIA UNIVERSITARĂ „VASILE GOLDIȘ" ARAD

convocă Adunarea Generală a Fundației Universitare „Vasile Goldiș", în data de 14.04. orele 12,00, în Aula Facultății de Drept (B-dul Revoluției nr. 94) cu următoarea

ORDINE DE ZI:

1. Dare de seamă privind activitatea Fundației Universitare „Vasile Goldiș" pe anul financiar 1999.
2. Raportul privind situația economico-financiară și aprobarea bilanțului.
3. Raportul comisiei de cenzori.
4. Adoptarea Hotărârii Colegiului Director privind politica de investiții în anul financiar 2000.
5. Diverse.

ANIMIX CONCENTRATE Proteino-Vitamino-Minerale

PRODUCĂTOR
VIPROMIN 2000
Salonta

DISTRIBUITOR
S.C. AGRO ZAR S.R.L.
Str. Crișului Nr. 67
SEBIȘ, Jud. Arad
Tel. 057 / 420.157; Mob. 092/ 468.178
DEPOZIT EN GROS

PUNCTE DE DESFACERE
S.C. PRODAGRO BIAN S.R.L.
MAGAZINE ÎN JUD. ARAD
INEU, Str. Aradului, Nr. 6
NADLAC, Str. George Coșbuc, Nr. 15
LIPOVA, Str. Nicolae Bălcescu, Nr. 33
PECICA, Nr. 1070
CHIȘINEU CRIȘ, Str. Gării, Nr. 39
GURAHONȚ, Str. Iuliu Maniu, Nr. 47
BELIU, Nr. 36

BB Computer SRL
ARAD Str. N.Bălcescu nr.12 tel/fax: 057-280555, 280666
AUTORIZAT DE CENTRUL NAȚIONAL DE PREGĂTIRE ÎN INFORMATICĂ BUCUREȘTI CPI S.A.
Centrul teritorial de pregătire în informatică
organizează următoarele cursuri
Utilizare Windows 98 (Inițiere)
Programat: 18.04.2000 după masa
03.05.2000 dimineața
31.05.2000 după masa
Operare cu Word 2000 și Excel 2000
Programat: 03.05.2000 după masa
31.05.2000 dimineața
Utilizare Access 2000
Programat: 03.05.2000 după masa
Utilizare Excel 2000 în limba română
Programat: 16.05.2000 după masa
Programare în Visual Basic (începători)
Programat: 12.06.2000 după masa
Alte cursuri: Utilizare Word, Foxpro, Internet
Diplomele de utilizare sunt eliberate cu avizul MINISTERULUI ÎNVĂȚĂMÂNTULUI
Diplomele de operator sunt eliberate de MINISTERUL MUNCII

NON STOP OANA 23 ANI
JOACĂ - TE CU MINE...
SEX-PLAY 891.999

SANEVIT S.A.

SOCIETATE COMERCIALĂ PE ACȚIUNI
2900 Arad, str. Aron Cotruș nr. 2
Tel.: 057-255614; 057-255232; 057-276949; 057-251653, 057-276260
Nr. O.R.C. J02/1843/1991 Cod SIRUES: 022288139 Cod SICOMEX: 56755 Cod fiscal: R1710138
BANC POST Suc. Arad Cont: 25110110402001091401 5
TREZORERIA MUNICIPIULUI ARAD Cont: 50691710138

HOTĂRÂRILE ȘI DELIBERĂRILE ADUNĂRII GENERALE ORDINARE A ACȚIONARILOR DIN DATA DE 29.03.2000

Prezența - 71,5897%

1. Se aprobă Raportul Consiliului de Administrație al SC Sanevit SA pe anul 1999.

a) Realizări: 65,6 milioane bucăți seringi, 195,6 milioane bucăți ace asamblate și 1,7 milioane bucăți mecanisme pentru ruj.

b) Total vânzări: 64 milioane bucăți seringi și 20,5 milioane bucăți ace.

c) Marfa vândută și neîncasată la data de 31.12.1999 a fost de 10.202 milioane lei.

d) Cifra de afaceri = 53.717 mil. lei

e) Venituri totale = 60.819 mil. lei

f) Cheltuieli totale = 60.509 mil. lei

g) Rezultatul perioadei = 310 mil. lei

2. Se aprobă Raportul Comisiei de Cenzori privind supravegherea gestiunii SC Sanevit SA, verificarea Bilanțului contabil și a contului de profit și pierdere pe anul 1999.

3. Se aprobă Bilanțul contabil și contul de profit și pierdere pentru anul 1999 al SC Sanevit SA.

4. Se aprobă descărcarea de gestiune a administratorilor pentru exercițiul financiar 1999.

5. Se aprobă ca profitul net rezultat de 55 milioane lei să fie repartizat pentru acoperirea pierderilor din anul 1998.

6. Se aprobă retragerea tranzacționării acțiunilor SC Sanevit SA de la cotarea Bursei de Valori București, în care sens autorizează C.A. pentru a face demersurile necesare.

7. Se aprobă programul de producție pentru anul 2000, privind realizarea a 92 milioane bucăți seringi și a 300 milioane bucăți ace asamblate. Având în vedere capacitatea de producție a SC Sanevit SA Consiliul de Administrație va reactualiza programul de producție funcție de resursele financiare ale societății și posibilitățile de desfacere.

8. Se aprobă Bugetul de venituri și cheltuieli ale SC Sanevit SA pentru anul 2000, la Programul de producție inițial:
- venituri totale: 103.500 milioane lei
- cheltuieli totale: 102.760 milioane lei
- rezultatul net: 740 milioane lei

9. Se aprobă planul de investiții pentru anul 2000, mandatându-se Consiliul de Administrație pentru stabilirea oportunității obiectivelor de investiții și a altor detalii, funcție de resursele financiare existente.

10. Se aprobă premierea salariaților, a membrilor Consiliului de Administrație și Comisiei de cenzori cu ocazia sărbătorilor de Paște. În acest sens mandatează Consiliul de Administrație să stabilească sumele cuvenite fiecărei persoane.

Consiliul de Administrație
Președinte
Ing. MIRCEA COSTESCU
(1420170)

SC „TEHNODOMUS" SRL ARAD
Angajează:
▼ **MAISTRU SAU INGINER CONSTRUCTOR**
▼ **ZIDARI** ▼ **DULGHERI** ▼ **MUNCITORI NECALIFICAȚI**
Relații la telefon: 276775; 276618 zilnic orele 8-16.
(2967437)

MATRIMONIALE

chenar
DORIȚI CĂSĂTORIE ÎN GERMANIA? Pentru domnișoare drăguțe, serioase. Telefon 279251, 093 207 324. (8184)

VÂNZĂRI APARTAMENTE O CAMERĂ

Vând apartament o cameră, bucătărie, baie, încălzire centrală, telefon, 50 mp, posibilități privatizare. Informații telefon 250836. (9543)

Vând (schimb cu casă, teren cu ieșire la pășune), apartament 1 cameră, confort I, îmbunătățită, Confecții. Telefon 286284; 092/281.516. (9556)

Vând garsonieră cf. I, bl. 17, Confecții. Telefon 251796, după ora 17. (9097)

Vând apartament o cameră, zona Confecții, preț negociabil. Telefon 259313. (9887)

Vând garsonieră, zonă centrală, str. Bușteni. Informații telefon 092 615 082. (9432)

chenar
Vând garsonieră bloc 612, etaj I, gresie, faianță, 7.000 DM. Telefon 219558. (9852)

Vând garsonieră cf. I, et. I, Piața Soarelui. Telefon 057-233431. (8079)

Vând apartament cu o cameră, zonă centrală. Telefon 094.787.497. (9532)

Vând garsonieră, decomandat, et. I, (ne)mobilat-nou, 6 Vînători. Telefon 210555, 094.697.614. (6562)

Vând garsonieră îmbunătățită, Vlaicu, 3850 DM. Telefon 237048. (9567)

Vând, închiriez garsonieră în Micălaca. Telefon 288901, după ora 17. (9574)

Vând garsonieră mobilată, preț negociabil, str. Predeal nr. 16, bl. G1, ap. 46, Vlaicu. (9576)

Vând garsonieră UTA, mobilată, preț 12.000 DM. Telefon 283479 sau 094.899.046. (9609)

Vând garsonieră confort I, Confecții, parter înalt, preț 6.000 DM. Telefon 095.608.435. (9619)

VÂNZĂRI APARTAMENTE DOUĂ CAMERE

Vând apartament 2 camere, confort II, îmbunătățiri, zona Intim. Telefon 057/223827. (9513)

Vând 2 camere, Alfa, îmbunătățiri, 12.000 DM. Telefon 270856. (9579)

chenar
Vând apartament două camere, decomandat, excepțional dotat, curte, garaj, pivniță zidită, 70 mp, str. Iuliu Maniu nr. 49, ap.1. Tel. 057.253.226, 094.603.722.

Vând apartament 2 camere, confortabil, zona BCR, preț negociabil. Telefon 238812. (9007)

Vând apartament 2 camere, Micălaca, îmbunătățit și contorizat, preț 13.500 DM, negociabil. Telefon 261866, după ora 18. (9062)

Vând urgent apartament 2 camere, et. III, mobilat, Aradul Nou. Telefon 057 288973, 094 963 362. (9082)

Vând urgent apartament în casă, curte și grădină, gaz, pivniță, str. V. Moga, nr. 52, Grădiște. Telefon 223912, orele 9-15. (9866)

Vând apartament 2 camere, Vlaicu, 10 000 DM. Telefon 270856. (9020)

Vând apartament 2 camere, parter, zona Confecții, cu faianță, gresie, parchet, balcon închis, zugrăvit proaspăt. Telefon 253830, după ora 17. (7968)

Vând apartament 2 camere, îmbunătățiri multiple, 6 Vânători, preț convenabil. Telefon 256878, 464764. (9428)

Vând 2 apartamente cu 2 camere, ultracentral, unul la parter cu aprobări pentru amenajare birou și unul la etaj I, bloc cărămidă. Telefon: 057/255211; 092.594.950; 094.367.869. (9203)

Vând apartament 2 camere, et. I, îmbunătățit, Micălaca. Telefon 266280, după ora 18. (7474)

Vând apartament 2 camere, et. III, Micălaca 300, 17.000 DM. Telefon 270872. (9454)

Vând apartament 2 camere, Micălaca, et. I, 15.000 DM. Telefon 253326. (9454)

Vând apartament 2 camere, confort I, Micălaca str. Abrud. Telefon 094.958.818. (9450)

chenar
Vând apartament 2 camere Micălaca, 12.500 DM negociabil. Tel. 266535.

Vând apartament 2 camere, baie, pod, pivniță la stradă, 35 mp, termoficat în casă liniștită, et. I, ultracentral, str. V. Alecsandri, ocupabilă imediat. Telefon 252120. (9515)

Vând apartament 2 camere, parter, Alfa, îmbunătățit, decomandat. Telefon 277001. (9523)

chenar
Vând apartament 2 camere, decomandat, Vlaicu, bl. Y9, 14.800 DM. Telefon 241841. (9525)

Vând apartament 2 camere, semidecomandat, parter, Vlaicu, bl. X22. Telefon 057/245161. (9545)

VÂNZĂRI APARTAMENTE TREI CAMERE

Vând apartament 2 camere, str. Pelinului nr. 2-4, zona UTA, bl. A, sc. B, et. I, ap. 6. Telefon 275149, orele 18-22. (9564)

Vând apartament în casă, 3 camere, bucătărie, spait, hol, anexe, garaj, telefon, str. Gelu nr. 16. Informații telefon 216587. (9286)

Vând 3 camere, central, decomandat, etaj intermediar, 35.000 DM. Telefon 253364. (9579)

Vând apartament 3 camere, decomandate, et. II, garaj, Micălaca 6/4. Telefon 092 857 550. (9895)

Vând 3 camere, Micălaca, zona 300, 2 băi, 2 balcoane, 18 500 DM. Telefon 270856. (9181)

Vând apartament 3 camere, zona III, et. IV, decomandat. Telefon 092 485 697. (9486)

chenar
Vând apartament Samantha 3 camere, garaj, malul Mureșului Praporgescu. Telefon 232675. (9143)

Vând apartament 3 camere, str. Banu Mărăcine, et. I, amenajat: gresie, faianță, lambriuri cireș, garaj în curs de aprobare. Telefon: 057/255211; 092.594.950; 094.367.869. (9203)

Vând apartament 3 camere, et. I, decomandat, central. Telefon 057-233431. (8079)

Vând apartament în asociație, 3 camere, suprafața 185 mp, zona Romanilor. Telefon 210740. (9153)

Vând apartament 3 camere, îmbunătățit, 97 mp, Alfa, 16.500 DM negociabil. Telefon 258801. (8984)

Vând apartament Samantha, 3 camere, coborâtor, zona Polivalentă. Telefon 237197. (8928)

Vând apartament 3 camere, etaj II, garaj, str. Spitalului. Telefon 092 567 095, 251839. (9377)

Vând apartament 3 camere, decomandat, Vlaicu, et. II, 17.000 DM. Telefon 270872. (9454)

chenar
Ocazie! Vând apartament 3 camere, et. III, Vlaicu, zonă liniștită, curte interioară, zugrăvit alb lavabil cu bolte, geamuri termopan, parchet, boxă, preț 17.800 DM, negociabil. Telefon 094/391.277. (9536)

VÂNZĂRI APARTAMENTE PATRU-CINCI-ȘASE CAMERE

Vând apartament 3-4 camere, mansardat, Maiakovschi, occidental. Telefon 251397. (9568)

Vând urgent apartament 4 camere, confort I, Micălaca, bl. 543, et. III. Telefon 264393. (8506)

chenar
Vând apartament 5 camere, decomandate, etaj IV, str. Poetu-lui, bloc A35, preț 25.000 DM negociabil. Telefon 514687, orele 18-20.

Vând (închiriez) apartament ultracentral, 4 camere, 220 mp. Telefon 095.628.720. (7746)

Vând convenabil apartament 4 camere, zona Gării. Telefon 223552. (9278)

Vând apartament 5 camere, Polivalentă, et. I, vedere Mureș. Telefon 092.621.405; 092.469.563. (9487)

Vând apartament 4 camere, reamenajat, et. I, bloc contorizat, zona Aradul Nou. Telefon 282854. (7969)

VÂNZĂRI CASE

chenar
Vând casă mare D+P+E+M, excelentă birouri, depozit en gros, fundații, etc, toate utilitățile, preț la vedere. Telefon 092.207.518. (9491)

Vând casă nouă parter + mansardă, Subcetate, toate utilitățile, 85.000 DM negociabil. Telefon 092.226.346. (8991)

Vând casă mare, grădină mare, negociabil, localitatea Fântânele nr. 319. Informații la nr. 398. (9013)

chenar
Vând casă cu etaj în orașul Bihorkeresztes, 5 km de vama Borș, compus din 2 dormitoare, 2 băi, living room, cameră pentru oaspeți, bucătărie, garaj, telefon, încălzire pe gaz, curte mare, intrare mare pe 2 străzi. Asigur drept de ședere permanentă în Ungaria. Telefon 092.622.767. (f. 1420114)

OCAZIE! Vând CASĂ CU SPAȚIU COMERCIAL, central, curte comună, preț negociabil. Telefon 282203. (9037)

Vând casă, grădină cu căpșuni, preț convenabil. Telefon 094 181 861. (9122)

Vând casă, centru, 38.000 DM, negociabil. Telefon 094.837.193. (9192)

chenar
Vând casă ultracentral: parter-privatizat, etaj- apartament mare. Telefon 234862. (9883)

chenar
Vând urgent CASĂ MARE, suprafață 900 mp, GRĂDINĂ, toate utilitățile. Telefon 256543; 092.239.471.

Vând 2 rânduri de case, cu grădină, aceeași curte. Telefon 461160. (9300)

Vând urgent casă mare, anexe, teren 3000 mp pe deal, renovată 1998, Șina, str. Ion Rusu Șirianu, nr. 171. Telefon 094.545.778. (9866)

Vând casă, Sîmbăteni, demisol-nivel-mansardă, telefon, apă curentă, încălzire centrală. Telefon 094.600.296. (8037)

Vând casă mare cu grădină, localitatea Zimandul Nou, nr. 159. Telefon 094.608.041.

Vând casă în curte, ultracentral, parter înalt, 150 mp + demisol 100 mp, vad comercial, preț 33.000 DM. Telefon 237123, 092 698 868. (8317)

Vând urgent casă în Aluniș, la șosea, pe colț, cu grădină, anexe și 5,5 ha pământ. Telefon 283561. (9282)

Vând casă + grădină, localitatea Cuvin, nr. 3. Telefon 461274. (9377)

Vând casă în Curtici, suprafața 2 700 mp, cu intrare la strada principală, preț 20 000 DM negociabil. Telefon 092.621.725; 270439, seara. (8989)

Vând vilă deosebită, Grădiște. Telefon 094 577 971. (9298)

Vând două case în Zădăreni cu gaz, apă, anexe gospodărești. Informații la nr. 287, telefon 413188. (9936)

Vând casă 4 camere, anexe, dependințe, gaz și grădină în Vladimirescu, 35.000 DM, negociabil. Telefon 282733. (9468)

Vând (schimb) casă localitatea Chișineu Criș cu apartament Arad. Telefon 266987. (9441)

Vând casă 3 camere, bucătărie, baie, zonă centrală. Telefon 210882. (9521)

chenar
Vând casă, grădină, canalizare, gaz. Telefon 094.777.270. (9533)

Vând casă trei nivele, central, singur în curte, intrare auto, piscină, gaz, 5 camere, dependințe, 74.000 DM, negociabil, variante. Telefon 222373. (9554)

Vând casă cărămidă 3 camere, bucătărie, cămară, antreu, grădină, curte + anexe, situată la drum asfaltat, în sat Dumbrăvița (comuna Birzava), nr. 252, preț 12.000 DM. negociabil. (9561)

VÂNZĂRI SPAȚII

Vând (închiriez) spații comerciale: 2 magazine 35 mp fiecare; 1 hală faianțată, 100 mp, zona Vlaicu. Telefon 092 621 961. (9333)

Vând spațiu comercial, 40 mp, Chișineu-Criș. Telefon 094.610.552. (9425)

Vând spațiu comercial, Micălaca 301 (schimb). Telefon 094.844.356. (9493)

chenar
Vând spații, zonă centrală. Telefon 093.253.651. (9650)

Vând gheretă (ABC) cu toate dotările, sistem de alarmă, lângă Depoul de tramvaie. Telefon 246843, 095 636 282. (9022)

Vând hală industrială în incinata Abatorului Vechi, suprafață 252 mp. Telefon 094.698.659; 094.770.634. (9149)

Vând gheretă Alfa, zona pieței. Telefon 257610, după ora 17. (8961)

Vând cabană cu grădină, spațiu comercial dotat. Informații localitatea Barațca nr. 676 sau telefon 221169, orele 20-22. (9508)

Vând urgent gheretă amenajată bar, zona UTA. Telefon 093/445.698; 249419. (9530)

VÂNZĂRI TERENURI

Vând locuri de casă: Fântânele (2.000 mp), Aluniș (1.000 mp), posibilități apă, gaz, curent. Telefon 456167, 094 784 225. (9938)

Vând 600 mp teren, apă, gaz, canal, Micălaca. Telefon 262619. (9041)

Vând teren 650 mp, în Micălaca, apă, gaz, canalizare stradal, cu proiect. Telefon 251551, 095 614 121. (9337)

Vând urgent grădină intravilan Curtci. Informații marți-vineri, orele 8-9, telefon 281706. (9440)

Vând teren intravilan 625 mp. Telefon 230483, posibil curent, gaz, apă. (9527)

Vând intravilan 420 mp, str. Ghioceilor nr. 43. Telefon 245646. (9557)

VÂNZĂRI AUTO

Vând Peugeot 406 T.D, an 1996, full option; Golf III-T.D, an 1994, ambele înscrise persoană fizică; BMW 318-md, 1982, neînmatriculat. Telefon 057/212441; 092.989.127. (9578)

chenar
Vând MERCEDES camion 809, cu oblon hidraulic; MERCEDES 250 DIESEL, cu climă și toate extrasele; GOLF GTI. Telefon 412156, 094 577 846. (9450)

Vând autodubă Iveco 3,5 tone. Telefon 093.253.651. (9650)

Nu-ți mai fă griji, CAUCIUCURILE de care ai nevoie, sunt la mine, IEFTINE și BUNE, toate dimensiunile, cu garanție, aduse din GERMANIA. Telefon 259339; 094.706.321. (7752)

chenar
Vând motoare BMW 524 TD; Opel Kadett 1,6 D; Renault 19, 21, 25; Mitsubishi 1,8 TD; Ford 1,6 D, 1,8 D, 2,3 D; Seat D; Ford Tranzit 2,5 D; diverse piese schimb. Telefon 466530; 094.872.611.

Vând Tico, an fabricație 1998. Telefon 280065, orele 8-17. (9863)

Vând Mercedes 207 D, locuri 8+1, fabricație 1989, km 156.000, 2.400 cmc; Opel Astra, fabricație 1997, capacitate 1598 cmc, km 42000; Ford Sierra 1800 cmc Turbo Diesel, fabricație 1992, 109.000 km. Telefon 280173. (9467)

Vând Opel Vectra 1,7 TD Intercoller 138.000 km, 1992, central servo, trapă elerom pe portbagaj, argintiu metalizat, impecabil, 10.800 DM negociabil, înmatriculat. Telefon 092.571.336. (9638)

Vând BMW 524 cu multe piese de schimb. Informații telefon 094.608.041.

Vând tractor Porsche Diesel, 25 CP, cu cabină Rt porinre la cheie. Telefon 094.227.721. (2967047)

Vând tractor 650, stare perfectă, 42.000.000 lei, negociabil, Vladimirescu, str. Gării nr. 5. Telefon 094.260.464. (9466)

Vând Dacia 1310 TLX, an fabricație 1988, stare bună, preț 2.200 DM, negociabil. Socodor, telefon 185. (9460)

Vând combină tractată de recoltat porumb pe 2 rânduri. Telefon 094.610.552. (9425)

Vând Vento din 1993 Turbo Diesel. Telefon 094.610.552. (9425)

Vând Ford Taunus, 1900 cmc, CIV, stare funcționare, 800 DM. Telefon 514053. (9495)

Vând Saviem basculant, 3.500 DM. Telefon 534010. (9500)

Vând Isuzu Troper, an 86, vama plătită, 1.800 DM. Telefon 534010. (9500)

Vând SRD motor Saviem, piese rezervă, 3.500 DM. Telefon 534058. (9500)

Vând combine Claas Dominator 4,5 m, Mercator 3,60 m, Comet 2 m, echipament floarea soarelui, păioase. Telefon 094.600.296. (8037)

Vând Ford Sierra Diesel, 1985, 5 uși, argintiu, persoană fizică, 5.000 DM. Telefon 094 985 774. (9293)

chenar
Vând AUTOUTILITARĂ mixtă RENAULT MASTER DIESEL înmatriculată societate, 10.000 DM, negociabil. Telefon 094/642.762. (7575)

Vând ARO 243, an 1997, 2,3 TD, cutie 5 trepte, servodirecție. Telefon 094 700 372. (9917)

chenar
Vând (schimb cu garsonieră zona Mioriței) Dacia papuc, 2 locuri, albă, carosată din 1999, bord CN. Telefon 276695, după ora 20. (9283)

chenar
Vând Dacia 1995, stare excepțională, bord CN, trapă, spoilere, vișiniu metalizat. Telefon 276695, seara, după ora 20. (9283)

Vând Renault Nevada Diesel, 6.300 DM, negociabil, motor 1721, stare funcționare, 400 DM, negociabil. Telefon 095.624.002. (9257)

Vând Peugeot 405 TD, Combi. Telefon 276419. (9298)

chenar
Vând Nissan Bluebird break Diesel, an 1989, impecabil sau schimb cu ARO 320 carosat, variante. Telefon 094.826.927, după ora 20. (9483)

Vând urgent Dacia break, 1991, 2000 DM, negociabil. Telefon 277189. (9334)

Vând Alfa Romeo '90. Informații telefon 232541. (9889)

Vând Renault Chamade, an 1991, 1721, injecție, ABS, 8000 DM. Telefon 094.555.104. (9445)

Vând Dacia 1410, complet avariată, an 1990 + talon, 400 DM. Telefon 094.555.104. (9445)

Vând Dacia 1310, 1989, aspect și funcționare deosebit, 2450 DM. Telefon 094.893.913. (9446)

Vând CIELO, an 1996, ieftin sau schimb cu alt AUTO. Telefon 094.276.327, ofer diferență. (9507)

Vând urgent, ieftin, două mașini Ford Fiesta 1,6i, din 1990, înmatriculat persoană fizică și Fiat Ducato camionetă 1,5 tone, non profit. Telefon 092.972.089; 265556. (9540)

Vând tractor Lanz Buldog, 1941, în funcție, localitatea Mîndruloc nr. 211. Telefon 216330. (9541)

Vând Renault 21, Nevada, 1991, injecție, benzină, înscrisă, 1999. Telefon 094.698.849. (9542)

Vând camion IFA, înmatriculat, preț informativ 3.200 DM. Telefon 092.251.576. (9549)

Vând Peugeot 504, autoutilitară, motor 2,3 Diesel, an 1985, negociabil. Telefon 092.251.535. (9560)

Vând Renault Rapid, motor 1,6 Diesel (autoturism) an 1986, stare excepțională, negociabil. Telefon 092.251.535. (9560)

Vând Dacia sport, 1990, motor zero km, totul nou. Telefon 252860. (9569)

Vând Dacia 1310, an 1995, culoare alb 13. Telefon 268911. (9570)

Vând tractor U-650, în stare de funcționare cu plug, preț negociabil. Informații localitatea Cuied nr. 252. (0347043)

Vând Jeep Toyota RAV-4, din 1996, 1998 cmc, înmatriculată. Telefon 092.532.521; 514162. (9575)

VÂNZĂRI PIESE AUTO

Magazinele CLIO&Co.
VÂND
PIESE AUTO IMPORT DIN STOC SAU LA COMANDĂ
Decupați anunțul și beneficiați de 10% reducere pentru piesele auto cumpărate
Audi · Ford · Volkswagen · Citroen · Volvo · Opel · Seat · Fiat
ARAD, Magazinele din:
☛ Calea A.Vlaicu, Bl. 6 ABC
Telefon: 272525; 093333535
☛ Calea Victoriei, nr. 22 A/B
Telefon: 254766; 093333525

VÂNZĂRI ELECTRO

Vindem: VITRINE frig, CAMERE frig, DULAPURI frig. Telefon 281384, orele 8-18. (9204)

chenar
Vând CÂNTARE ELECTRONICE; CASE MARCAT FISCALE, omologate. Telefon 272727; 281188. (9933)

Vând TV color en-gros, en-detail; prețuri minime; garanție. Telefon 289456; 092.239.242. (9346)

Vând televizoare color, de plastic, telecomandă, teletext, diferite modele, negociabil. Telefon 264004. (9452)

Vând TV color, mașină spălat automată, cuptor microunde, garanție. Telefon 284604. (8899)

Vindem televizoare color stereo 50 modele, vizibile zilnic orele 10-19. Telefon 280260. (9339)

Vând frigorifice: CONGELATOR, LADĂ, COMBINĂ, FRIGIDER cu congelare rapidă, pereți groși, etanșare foarte bună, consum redus de curet, ofer GARANȚIE. Telefon 094.706.321; 259339. (7752)

Vând ieftin TELEVIZOARE COLOR cu telecomandă, bandă de cablu, funcționează bine, imagine clară, prețuri accesibile, ofer garanție. Telefon 259339; 094.706.321. (7752)

Spălatul rufelor devine o plăcere, fiindcă, ACUM, vă ofer MAȘINĂ DE SPĂLAT AUTOMATĂ cu consum redus de curent în care pui haine murdare și ies curate, parfumate și uscate; IEFTINE și BUNE, import GERMANIA, garanție. Telefon 259339; 094.706.321. (7752)

Vând ieftin, VIDEOURI cu telecomandă, import occident. Telefon 259339; 094.706.321. (9498)

Vând foarte ieftin RECEPTOARE INSTALAȚII SATELIT, complete. Telefon 094.915.385. (8253)

chenar
Vând TV color, preț 1.000.000 lei; garanție 6 luni. Telefon 244904, orele 9-17. (9027)

chenar
Vând TV color stereo, teletext, 1.500.000 lei; garanție 6 luni. Telefon 212005, orele 9-17. (9027)

Vând ASPIRATOARE GERMANE, la prețuri cuprinse între 40-60 DM. Informații telefon 094 168 044. (9049)

Vând: FRIGIDERE, CONGELATOARE, LĂZI FRIGORIFICE, garanție 1 an. Telefon 284857, 092 556 562. (9134)

chenar
Vând TV color, 1.000.000-2.000.000 lei, cu garanție. Telefon 219365. (9469)

Vând mașini înghețată și piese ieftin. Telefon 094.171.577. (8909)

Vând microunde Daewoo, model 2000, nou, sigilat, garanție, preț 1.900.000 lei. Telefon 237123, 092 698 868. (8317)

Vând calculatoare, xeroxuri, garanție. Telefon 247182; 093.537.699; 092.745.292. (7512)

Vând ieftin INSTALAȚII SATELIT analogice și digitale. Telefon 057/237471; 511485. (8012)

Vând Laptop Compaq Presario performant cu licență, internet, instalat, după ora 18. Telefon 285474. (9359)

Vând combină muzicală Aiwa, nouă, digitală toată, 400 DM, negociabil. Telefon 279582. (9317)

Vând mașini spălat automate, import, modele noi, garanție. Telefon 270518. (9937)

Vând vitrine frigorifice orizontale și verticale (refrigerare). Telefon 255986; 255971. (9461)

Vând vitrină congelate 1m L; congelator alimentar Linde 500 litri, cameră frigorifică. Telefon 094.706.319. (9447)

Vând telefoane noi: Ericsson A1018, 140 DM; Alcatel Dualband, 150 DM; Motorola D.520, 110 DM. Telefon 092.659.717. (9522)

Vând frigider, congelator, ladă frig, mașină spălat automată, TV color, robot telefon, garanție 1 an. Telefon 220926. (9537)

Vând Nokia 6110-350; 5110-220, Alcatel D.B-150; Siemens C25, 240 DM, negociabil. Telefon 094/956.467. (9547)

Vând aparat înghețată, marcă americană. Telefon 055-542303. (9572)

VÂNZĂRI DIVERSE

chenar
Vând dulap 2 uși, vitrină, masă TV. Telefon 257231.

chenar
Vând GARAJ AUTORIZAT, zona MICĂLACA, bl. 242, str. Simfoniei. Telefon 254607. (9929)

chenar
Vând SÂRMĂ NEAGRĂ și ZINCATĂ, PLASĂ RABITZ și CUIE CONSTRUCȚII, str. Vrabiei nr. 4. Telefon 289997. (9212)

chenar
Vând MOBILIER MODERN nou, orice tip: BUCĂTĂRII de la 4.000.000 lei; SUFRAGERII de la 6.000.000 lei; DORMITOARE de la 7.000.000 lei; birouri, rafturi, pulturi, etc. Telefon 256769; 092.239.242. (9346)

Vând sare la saci și bulgări. Telefon 059/144334; 094.169.671. (7946)

(Continuare în pagina 15) ☛

(Urmare din pagina 14)

Vând BALAST și NISIP la domiciliu. Telefon 214010. (9921)

Vând boltan de zgură, de beton, pavele, borduri, etc. Telefon 095.634.885. (8134)

Vând mobilier stil, persane manuale, garnitură hol, electronice, congelator Arctic 5 sertare. Telefon 223636. (9105)

chenar
Vând pomi altoiți: cireși, caiși pen. prun. Cuvin. nr. 210. Telefon 461064, după ora 16. (9244)

Vând EUROBOLȚARI termoizolanți cu garanție, 300x 250x200 la 5.000 lei/buc; 1mc-350.000 lei. Telefon 281491; 092.381.750. (9209)

Vând produse naturiste ÎMPOTRIVA CĂDERII PĂRULUI. Efect imediat! Telefon 094/ 855.838. (9488)

Vând garaj ultracentral, str. T. Vladimirescu. Telefon 212698. (9502)

Vând și închiriez aparate cafea Saeco, jocuri distractive, biliarde profesionale. Telefon 270850; 094.635.132. (9870)

Vând aparat Tec cu 3 brațe + 2 tuburi bioxid 15.000.000 lei; mașină spălat germană, uscat, călcat, 1.500 DM; cântar 200 kg, cu ecran, 2.500.000 lei. Închiriez cameră frig 6x6, temperatură minus 20 grade. Telefon 270919. (9897)

Vând HAINE, la kg, calitate bună, treninguri (solex + pantaloni). Telefon 280315. (9441)

Vând ROLETE plastic, import și ROLETE tei cu 250.000 lei/ mp, respectiv 350.000 lei/mp. ORADEA, telefon 059-460315; 095.827.725. (9344)

Vând mașini simple de cusut industriale, marca Minerva, stare tehnică foarte bună, preț avantajos. Telefon 094.561.195 sau 412118. (9893)

Vând automate pentru iluminat casa scării, termostate pentru incubatoare și automate pentru rotit ouă, cu garanție, calitate germană. Telefon 232908. (9920)

Vând cinci tone nutrel trifoi, localitatea Timova nr. 202. (9456)

Vând televizoare, combine muzicale, boxe, cărucior hidraulic, genți aluminiu, mașini, scaune inox. Telefon 279582. (9317)

Vând PRODUSE NATURALE pentru SLĂBIT. Telefon 237566; 512844. (9933)

Vând garaj, zona Alfa. Telefon 258482 sau 094.706.913. (9445)

Vând diferite piese de mobilă și vană fontă 1,70m. Telefon 222806. (9450)

Vindem mese de restaurant 4-6 persoane, tabureți, tuburi C02, cărută decorativă. Telefon 282932, după masă. (9524)

Vând convenabil coltare, canapele extensibile, fotolii. Telefon 264892, 094.478.639. (9526)

Vând bicicletă germană, mici defecțiuni, pret 400.000 lei, negociabil. Telefon 286805. (9538)

Vând căsuță din lemn, agrement. Telefon 094.787.497. (9532)

Vând perdea germană, preț 200.000 lei. Telefon 286805. (9538)

Vând mașini de spălat automate, modele noi, mochetă nouă, import Austria. Telefon 275558. (9549)

Vând termoteci gaz, instant baie, convectoare, calorifere, ofer un an garanție. Telefon 274876. (9549)

Vând grajd, localitatea Șofronea. Telefon 092.251.576. (9549)

Vând utilaj produs pufulet și accesorii. Telefon 287202. (9558)

Vând mobilă bucătărie, perdele, garnișe, butelie, dulap 2 uși, vitrină, masă TV, vană fontă, robineți inox, spălător inox, candelabre. Telefon 210329. (9559)

Vând apartament 2 camere, decomandat și garaj și Volvo 760. Informații telefon 092.381.725. (9552)

Vând ȚIGLĂ Marsilia - Portugheză, fabricată Sighișoara, 4250 lei/buc; CĂRĂMIDĂ eficientă 300/250/150, 6700 lei/buc; TERASIT; MOZAIC; PRAF MARMORĂ 800 lei/kg; DEȘEU MARMORĂ 50.000 lei/mp; negociabil. Informații Mâsca, nr. 33. Telefon 531498; 094.561.854. (9627)

CUMPĂRĂRI TERENURI, IMOBILIARE

Cumpăr casă în localitatea Moneasa. Telefon 057/219537. (9553)

CUMPĂRĂRI DIVERSE

chenar
Cumpărăm PORCI GRAȘI, preț 15.000 lei/kg, localitatea MÎSCA, nr. 307. Telefon 057 - 531497; 094.774.649. (9853)

chenar
CUMPĂRĂM CEREALE: (PORUMB, ORZ), plata la ridicare. Telefon 065-163885, între orele 7-15; 095 824 973. (f. 1420119)

Cumpărăm porumb boabe și știuleți, plata pe loc. Telefon 094 784 568. (9055)

Cumpăr bancnote și monezi vechi. Telefon 287626, 093 408 979. (9059)

Cumpăr deșeu cupru (aramă). Oferte telefon 280811, luni-vineri, orele 9-18; sâmbătă orele 9-13. (9328)

Cumpăr acțiuni: Armopan, BAT, Aralia, Astoria, Feroneria, Lipomin, Remat, Victoria, Pâncotas, Metalimpex, Agromec Arad. Telefon 094.474.030. (9459)

Cumpăr actiuni Victoria, Remat, Astoria, Astra-Vagoane, Armopan. Telefon 092.308.389. (9877)

Cumpăr repatriere. Telefon 095.627.938. (9478)

Cumpăr pene și coarne de cerb, la preț avantajos, str. Gh. Doja nr. 197. Telefon 210863. (9443)

CERERI ȘI OFERTE DE SERVICII

chenar
FIRMĂ PARTICULARĂ angajează MUNCITORI CONSTRUCTORI CALIFICAȚI. Telefon 222886; 094.862.112. (8075)

chenar
SC „MAXIMOD" Ineu, Calea Aradului nr. 3, angajează CONFECȚIONERE. Informații telefon 511695; 094.697.025. (9584)

chenar
SOCIETATE COMERCIALĂ angajează BARMANĂ. Telefon 256735.

chenar
Angajăm ECONOMIST cunoscător al limbii maghiare sau italiene. C.V. se va depune la SC „COSTI" SRL, Piața UTA, bl. U.5, sc. A, ap. 3. (9475)

chenar
SOCIETATE COMERCIALĂ angajează MANIPULANT, vârsta maximă 30 ani. Telefon 094/ 799.809. (9871)

chenar
„FASON ARAD MODE" angajează CONFECȚIONERE cu experiență pe mașini simple de cusut, sau/fără experiență, până la 30 ani. Telefon 272238, sediul firmei, incinta UTA (salarizare în acord individual). (9021)

chenar
Angajăm MĂCELAR calificat cu carte de muncă. Telefon 280876. (9442)

chenar
„SIRCOM" SÂNLEANI, angajează SUDORI ELECTRICI CO2, vârsta maximă 35 ani. Telefon 217121; 092.315.686, orele 8-12. (9231)

chenar
COMPANIE MULTINAȚIONALĂ vânzări BIJUTERII, căutăm MANAGER pentru magazinul „TEEN PLATIN". Condiții: vârsta maximă 35 ani, experiență în comerț, studii medii. Telefon 056/167.320. (9441)

chenar
Restaurant „LA PIRAMIDE" angajează: BUCĂTARI, PIZZAIOLI, ajutori bucătar, OSPĂTARI. Selecția, miercuri, 12 aprilie, ora 10. Telefon 256351. (9509)

chenar
„ROMSTAR" angajează BĂRBAȚI prestări servicii mașini spălat, electrocasnice. Telefon 223301; 093.200.546. (9531)

chenar
Angajăm FREZORI în metal, cu experiență. Telefon 057/254006. (9534)

chenar
„GERLOF" str. A. Șaguna nr. 120, telefon 211564; 283085, angajează BRUTAR calificat. (9548)

chenar
Angajez urgent 2 VÂNZĂTOARE. Informații telefon 092/ 381.725. (9551)

chenar
Angajăm OSPĂTARI pentru BAR-IGHI BUU și ȘTRAND în fiecare zi, ora 20, la sediu bar, str. Andrei Mureșanu nr. 46. (9565)

chenar
ANGAJEZ femeie la bloc A, colonia UTA, curățenie scări. Administrator. (9644)

chenar
ANGAJĂM: economiste, operatori PC, paresonal financiar-contabil, agenți comerciali, comerciante prin telefon, vânzătoare. Telefon 259905.

PRESTĂRI SERVICII

chenar
RAPID, CALITATE: construcții noi, betonări, tencuieli, zugrăveli, gresieri, hidroizolații acoperișuri. Telefon 094.985.130. (9442)

chenar
Școala de șoferi, col RUSU LUCIAN, face înscrieri. Telefon 283696. (9107)

chenar
CURSURI CALIFICARE, diplome internaționale, ȘOMERI GRATUIT! MASEURI, FIZIOCHINETOTERAPEUT (gimnastică medicală). Telefon 252860. (7766)

chenar
Școala șoferi „PODOABĂ", VICTORIEI 34, înscrie categoriile B, BCE. Telefon 256050; 243626; 094.478.558. (8892)

chenar
„WES" execută ieftin REPARAȚII: frigidere, congelatoare, climatizări interioare și auto. Telefon 284857, 092 556 562. (9133)

chenar
„DAMAR" repară MAȘINI SPĂLAT automate, import, românești. Telefon 270518. (9937)

chenar
Executăm CONSTRUCȚII diverse, reparații, finisări, rașchetări. Telefon 273571; 094.958.042. (9448)

chenar
MAISTRU AUTORIZAT execut FAIANȚĂRI, GRESIERI, zugrăveli, INSTALAȚII sanitare. Telefon 261062. (9510)

chenar
Școala CARMEN ABCDE începe curs la 22 aprilie VICTORIEI 88. Telefon 255445. (9529)

DIVERSE

chenar
Casa de Amanet „GOLD" vă oferă în amanet, 85.000 lei/gr aur, cu cel mai mic comision! Str. M. Eminescu, nr. 3. Telefon 270729. (8063)

TURISM

chenar
ARAD - TIMIȘOARA, calitate și confort, cu autocarele „ROMTUR EXPRES". Plecări Autogară Arad, orele 9-15,30 - Timișoara 11,20 - 17,30. Preț 20.000 lei. Telefon 287466; 094.553.915. (8855)

ÎNCHIRIERI

Închiriem spațiu comercial ultracentral, 45 mp. Telefon 093.532303. (9583)

Închiriem SPAȚII COMERCIALE pentru magazine, depozite, producție, etc. Telefon 281060; 281036. (8796)

Ofer spre închiriere apartament (ne)mobilat. Telefon 210555. (8955)

Caut să închiriez apartament (ne)mobilat. Telefon 210255. (8955)

Închiriez spațiu comercial, 65 mp, Calea Lipovei nr. 113. Telefon 092.921.103. (9341)

chenar
Închiriem spațiu comercial situat, str. Meținanu, suprafață 34 mp. Telefon 092.683.024. (9230)

Ofer spre închiriere o cameră mobilată cu încălzire, str. Ural nr. 8. (9431)

chenar
Ofer spre închiriere spații comerciale, zonă centrală. Telefon 093.253.651. (9650)

Închiriez apartament 4 camere, et. I, decomandat, modernizat, nemobilat, Micălaca, zona 700, prefer firmă serioasă. Telefon 255269, orele 10-19. (9501)

Dau în chirie apartament, 150 DM. Telefon 235169. (9520)

Închiriez apartament 2 camere, et. I, lângă Tribunal. Telefon 252120. (9515)

Închiriez apartament 2 camere, str. 6 Vînători bl. V7. Informații telefon 223345. (9517)

Primesc fată în gazdă, la cameră bloc. Telefon 262730. (9563)

Dau în chirie 2 garsoniere și o cameră la casă. Telefon 210782. (9580)

PIERDERI

Pierdut atestat taxi eliberat de I.P.J. Arad pe numele Foroșan Comel. Îl declar nul. (9512)

† DECESE †

chenar
Cu adâncă durere anunțăm încetarea fulgerătoare din viață a iubitului nostru nepot

LAMOȘ CRISTIAN,

în vârstă de 30 ani. Înmormântarea va avea loc, astăzi, 11 aprilie 2000, ora 13, în GALȘA, Bunica MARIA, îndoliată.

chenar
Cu durere în suflet anunțăm încetarea din viață după o scurtă suferință a iubitei noastre mame, soacră și bunică

ARDELEAN ANA,

născută în localitatea SUPURU DE SUS. Înmormântarea azi, 11.04.2000, ora 14, de la Capela Cimitirului Aradul Nou. Familia îndoliată.

chenar
Cu adâncă durere anunțăm încetarea din viață a iubitului nostru fiu, soț, frate, tată, socru și bunic

STANCIU CONSTANTIN,

în vârstă de 52 ani. Înmormântarea va avea loc azi, 11.04.2000, ora 14, la Cimitirul Eternitatea. Familia îndoliată.

chenar
Cu adâncă durere anunțăm încetarea din viață a dragului nostru soț, tată și bunic

GHERMAN SIMION.

Înmormântarea va avea loc miercuri, 12.04.2000, în localitatea ȘICLĂU. Familia Gherman, îndoliată.

chenar
Cu adâncă durere anunțăm încetarea din viață după o lungă și grea suferință a iubitei noastre mame

SCHREIBER IBOLYA

născută DRASZTYIL. Înmormântarea va avea loc, azi, 11.04.2000, ora 16, de la Capela din comuna VLADIMIRESCU. Filcele: Marta, Theresia și Erika.

chenar
Pe treapta cea mai înaltă a vieții, s-a stins din viață

NADIU DUMITRU,

în vârstă de 45 ani, din Zimand Cuz, comuna Zimandu Nou. Acum când aveam cel mai mult nevoie de tine, dragă soț, acum când fiul tău drag așteaptă să-l ajuți mai mult, acum când toți te iubeam și stimam, ai plecat dintre noi. Înmormântarea are loc azi, 11 aprilie 2000, ora 16, la Cimitirul din ZIMAND CUZ. Dumnezeu să te ierte și să te păzească în pace și liniște! Soția Paraschiva, fiul Marius și soacra Paraschiva.

chenar
Cuvintele nu pot descrie golul lăsat în suflet de plecarea neașteptată dintre noi, a nevinovatei noastre fiice și nepoate,

DINCĂ ADELINA ROBERTA,

în vârstă de numai 10 luni. Înmormântarea va avea loc azi, 11 aprilie, ora 15, la Cimitirul din Aradul Nou. Familiile îndoliate: DINCĂ, ROMAN.

† SERVICII FUNERARE †

NON STOP (la orice oră) „RO-STYL COMPANY"

Firma noastră este PRODUCĂTOARE DE SICRIE, cu magazin în: ARAD, str. M. Eminescu nr. 4 (vizavi Cinema MUREȘUL), telefon 057-211929, 094 478 971. EFECTUĂM SERVICII: spălat, îmbrăcat, îmbălsămat și transport cu personal calificat. ASIGURĂM MINIM: 8 modele de SICRIE din LEMN MASIV (nu din PAL sau furnir); SICRIE CU MÂNERE și ȘURUB (nu se bat cuie), SICRIE LUX, 5 modele LENJERIE DECES (respete), LENJERIE DE LUX, cruci lemn și metal. ACCESORII: catafalc, steag, prosoape, etc. INTERMEDIEM: fanfară, colaci, colivă, etc. FIIND PRODUCĂTORI, AVEȚI AVANTAJUL UNOR PREȚURI MINIME și POSIBILITATEA DE A PLĂTI ÎN RATE. Ofertă: sicriu stejar (cruce, respete) - 1.000.000 lei. (c.)

SC „NOSFERATU" SRL, ARAD, str. Ghiba Birta nr. 26, telefon 270437; Non stop 094.554.874, NĂDLAC, str. 1 Decembrie, nr. 4, telefon 092.922.337.

NON - STOP
SERVICII FUNERARE
COMPLETE.

SICRIE, RESPETE, CRUCI (prețuri de producător). ACCESORII: prosoape, batiste, panglică neagră, baticuri, mânere, lumânări, catafalc, șfeșnice, steag de doliu. SERVICII: capelă, spălat, îmbălsămat, îmbrăcat, transport intern și internațional. Asigurăm colaci, colivă, coroane, jerbe, fotografii profesionale, fanfară, organizăm pomeni. OFERTA BRAD: sicriu brad, respete, cruce - 900.000 lei. Transportul sicriului la domiciliu este gratuit!!! Angajăm ȘOFER. (c. 44)

† CONDOLEANȚE †

chenar
Un ultim omagiu celui care a fost bunicul și străbunicul nostru drag

GHERMAN SIMION.

Familiile: Zdropcea și Hulbăr. (9511)

chenar
Suntem alături de familia DINCĂ la trecerea în eternitate a fiicei lor dragi

ADELINA ROBERTA

și transmitem condoleanțe. MIREL și ANGI. (9519)

chenar
Suntem alături de familia DINCĂ NICOLAE în greaua pierdere a fiicei lui. Sincere condoleanțe, din partea familiei CUC. (9535)

chenar
Ne luăm un ultim rămas bun de la cel care a fost

LAMOȘ CRISTIAN.

Familia Martin Mircea. (9573)

chenar
Suntem alături de familia DINCA NICOLAE în greaua durere pricinuită de decesul prematur al fiicei

ADELINA.

Sincere condoleanțe din partea prietenilor, familiile: GÂRBOVAN și SITARIU. (9597)

chenar
Mult iubitei mele bunici, cea care a fost mereu alături de mine

SCHREIBER IBOLYA.

Tu ai fost cea care mi-ai văzut și îndrumat primii pași în viață. Tu ai fost cea care ai auzit primul meu cuvânt „mama". Tu ai fost cea care nu ai ezitat niciodată când aveam nevoie de ajutor. Cei zece ani, pe care i-am crescut alături de tine, de bunătatea ta, vor rămâne pentru totdeauna de neuitat. Acum tu ai plecat într-o lume mai bună, fără boli, fără lipsuri, fără drumuri la medici sau spitale. Ai plecat de lângă mine acum, când poate aș avea nevoie cel mai mult de un sfat. Nu vei fi aici să ajungi să-ți cunoști strănepoții, să-i vezi crescând, să le povestești copilăria mea, de-a lungul căreia, tu ai fost lumina vieții mele. Ai plecat să fii din nou lângă soțul tău, mama și tatăl tău. Nu te voi uita niciodată, atât cât voi trăi. La revere, draga mea bunică! Îndurerata nepoată TINA. (9596)

chenar
Sincere condoleanțe Paraschivei Nadiu și fiului Marius, în grelele momente pricinuite de decesul tatălui,

NADIU DUMITRU.

Dumnezeu să-l ierte! Familia Nicu Cojocaru.

chenar
S-a stins din viață un om de înaltă ținută sufletească, un prieten, poate mai mult decât un frate,

NADIU DUMITRU.

Sufletul lui bun, prietenia și ținuta morală ce a avut-o, ne va rămâne veșnică în amintire. Adio, dragă prieten și Dumnezeu să te odihnească în pace și liniște. Sincere condoleanțe familiei greu îndoliate! Prietenul tău Boandi Popa și soția Maria. (9625)

chenar
Suntem alături de familia îndoliată NADIU, la decesul celui ce a fost

NADIU DUMITRU.

Sincere condoleanțe! Familia Feher Alexandru, Neli și Adi. (9632)

chenar
Suntem alături de nepoții noștri, familia DINCĂ, prin pierderea fiicei

ADELINA,

de numai 10 luni. Dumnezeu să vă mângâie! Unchiul Onișor cu familia. (9641)

chenar
Suntem alături de fratele și cumnata noastră, în inexprimabila durere pricinuită de pierderea atât de tinerei lor fiice

DINCĂ ADELINA ROBERTA.

Sincere condoleanțe! Familiile Barbu și Cheroiu. (9615)

chenar
Împărtășim durerea familiei DINCĂ în încercarea pricinuită de moartea fulgerătoare a nepoatei noastre

DINCĂ ADELINA ROBERTA.

Sincere condoleanțe! Familia ROMAN. (9616)

chenar
Sincere condoleanțe familiei și colegului nostru MUJDAR GRIGORE, la pierderea tatălui. Colectivul SC „AGROROMAR" ȘEITIN. (9617)

chenar
Suntem alături de familia NEAMȚU împărtășind marea durere pricinuită de trecerea în neființă a celei ce a fost mamă și bunică

ARDELEAN ANA,

transmițând sincere condoleanțe. Colectivul Casei Teritoriale a Cooperativelor de Credit Arad.

† COMEMORĂRI †

chenar
Astăzi, când se împlinesc 6 săptămâni de la deces, lacrimi din petalele florilor de primăvară în memoria iubitei mele bunici

STRAJICI EUFRONA,

din SÎMBĂTENI. „Buni, nu te voi uita niciodată!" Dumnezeu să te odihnească în pace! Emanuel Strajici. (9550)

chenar
În fața mea te-ai stins și greu mi-a fost să te privesc/ Te-ai stins ca o lumânare și n-am putut să te salvez". Nu te voi uita niciodată dragă,

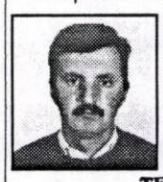

TEO.

Klementina. (9528)

chenar
Au trecut 2 ani de când minunatul nostru tată și bunic

ZÂRNA TEODOR

din comuna BELIU, a plecat să fie alături de iubita noastră mamă. Dumnezeu să-i odihnească în pace! Marin, Veti și nepoții. (9514)

chenar
Cu durere în suflet amintim că se împlinesc 4 ani de când ne-a părăsit pentru totdeauna la numai 36 ani, cea care a fost

MARTIN LENUȚA,

căsătorită BRÎNDUȘ. Amintirea ei va rămâne veșnică. Părinții și surorile. (9546)

chenar
Cu aceeași tristețe și durere în suflet, ca și în clipa despărțirii, amintim celor care l-au cunoscut și iubit pe

col. MĂRGINEAN VIOREL,

că azi, 11 aprilie 2000, va avea loc slujba de pomenire de 1 an, la Cimitirul Pomenirea, ora 16. Dumnezeu să-i odihnească sufletul bun în liniște și pace! Soția, copiii și nepoții. (9614)

PUBLICITATE

Marți, Martie 1999

● PRODUCE ȘI MONTEAZĂ TÂMPLĂRIE PVC ARMAT
● PROFILE TROCAL GERMANIA LUCRU NEMȚESC
● PRODUCE ȘI VINDE GEAM TERMOPAN

SATLINE

SALON DE EXPOZIȚIE:
ARAD, PIAȚA MIHAI VITEAZUL
BL. M 7, PARTER
TEL./FAX. 057/25 14 61; 094 50 72 11

CAMERA DE COMERȚ, INDUSTRIE ȘI AGRICULTURĂ A JUDEȚULUI ARAD
DIRECȚIA TÂRGURI-EXPOZIȚII

Smart Pack
Salon de ambalaje, papetărie, tipărituri, salon de carte, salon de media.
11-13 APRILIE 2000
SALA SPORTURILOR "DECEBAL"
IMAGINEA TA CONTEAZĂ!
2900 Arad, str. Closca nr. 5, tel.: 057-254052, fax: 057-250014,
e-mail: expo-ccia@arad.ro, http: //ccia arad.ro Persoană de contact: Corina GIURGI
(1287653)

În aprilie **PRETURI DE EXCEPTIE !**
ALCATEL OTE Dual Band - 49$*
MAXON Mn1
PHILIPS SAWY
ALCATEL EASY hands free — 39$*
AIRTEL, MOTOROLA - 19$*
Oferta CONNEX valabilă până la 30 aprilie
prima lună FĂRĂ ABONAMENT
NOKIA 5110 75USD*

MEDIA SET SRL
Mag.ELECTRONICA (fostul CĂMINUL)
TEL. 093.511355 TEL. 092976769
dealer autorizat CONNEX
* Prețurile nu conțin TVA. Ofertă valabilă numai cu conectare la CONNEX **Subvenție din prețul telefonului

Magazinul cu 10001 produse
COMSIM-LG

♦ T.V. „LG" (GOLD STAR): mono stereo, diag. 51, 54, 69, 63, 72, 20 modele. ♦ TV SONY ecran trinitron. ♦ FRIGIDERE: „ARCTIC" 2000, „EXCELSIOR". ♦ COMBINE FRIG: „ARCTIC", „ARCTIC" 2000, „ARDO" - ECOLOGIC, „WHIRLPOOL", „LG" (GOLD STAR) NO FROST, VITRINE FRIGORIFICE 240 l, 480 l. ♦ LĂZI FRIGORIFICE (Congelatoare ORIZ) ARCTIC, MISTRAL; ♦ MAȘINI DE SPĂLAT AUTOMATE „LG" (GOLD STAR) - încărcare frontală, 1000 rot/min, turație, 7 kg rufe capacitate, tambur inox; zgomot redus; „ARDO"; „IBERNA"; „WHIRLPOOL"; „MISTRAL". ♦ MAȘINI DE SPĂLAT CU STORCĂTOR: ALBA LUX 7.1; ♦ MAȘINI DE SPĂLAT: ALBA LUX 15.3; SPLENDID 05. ♦ MAȘINI DE SPĂLAT RUFE MĂRUNTE: EVA 1. ♦ STORCĂTOR RUFE; ♦ ARAGAZE: SAMUS-ZANUSSI, METALICA ORADEA: cu 2, 3, 4, 5 ochiuri; cu aprindere electronică; fără aprindere EL; cu gril (rotisor); fără gril; 2 ani garanție; ♦ CASE DE BANI CU CIFRU ȘI FĂRĂ: 125 cm, 115 cm, 105 cm, 85 cm, 55 cm; ♦ SOBA ÎNCALZIT PE GAZ. ♦ BOILERE; ♦ TELEFOANE OMOLOGATE „ROMTELECOM" 30 modele. ♦ COMBINE MUZICALE: „LG" (GOLD STAR), „PHILIPS", SILVA SCHNEIDER, T.E.C., G.P.X.; ♦ VIDEO PLAYER, MULTISISTEM CU 2 CAPETE, RECORDER, MULTISISTEM CU 2 SI 4 CAPETE, CURĂȚAREA AUTOMATĂ A CAPULUI DE REDARE; ♦ R.C. „PHILIPS": T.E.C.; „SILVA - SCHNEIDER"; ♦C.D.: „SONY"; „PHILIPS", T.E.C.; „SILVA-SCHNEIDER". ♦ RADIO-CEAS; ♦ RADIO-PORTABIL; ♦ CUPTOARE MICROUNDE „LG" (GOLD STAR); ♦ INCUBATOARE: 56 ouă, sistem mecanizat; 60 ouă; ♦ CUPTOARE ELECTRICE PT. PÂINE; ♦ ROBOT BUCĂTĂRIE „MOULINEX"; ♦ TOASTER; ♦ FRIPTEUZE - „MOULINEX", „PHILIPS", „ROWENTA"; ♦ FILTRE CAFEA; ♦ PRESSO CAFEA; ♦ USCĂTOARE PĂR: „PHILIPS", „BRAUN", „ELECTROARGEȘ"; ♦ ASPIRATOARE: „LG", „TRACY RONDO", IDEAL 600, COMPACT, RHINO, POSADA; ♦ CUPTOARE: „MOULINEX", „PHILIPS", „BRAUN" AUTOHTONE, „ROWENTA"; ♦ CANDELABRE; ♦ BECURI- TUBURI NEON; ♦ VOPSELE ÎN ULEI; ♦ VOPSELE LAVABILE; ♦ ADEZIV; ♦ SPUMĂ POLIURETANICĂ: SILICON, SILICON ACVARIU. ♦ PENSULE; ♦ BIDINELE; ♦ COLORANȚI. ♦ BROAȘTE UȘA. ♦ ȘILDURI

+ MÂNERE. ♦ MAȘINI GĂURIT: „BOSCH", INDIGENE; ♦ POLIZOARE; ♦ CUIE; ♦ HOLȘURUBURI; ♦ ȘURUBURI; ♦ TRUSE SCULE „KINZO" - OLANDA; ♦ TOPOARE; ♦ CIOCANE; ♦ PILE; ♦ SCULE ZUGRAVI; ♦ FOARFECE; ♦ BULOANE; ♦ LAMPĂ GAZ;

ZILNIC 8,00 - 20,00
SÂMBĂTA 8,00 - 13,00
B-DUL REVOLUȚIEI NR. 83

● Transport gratuit al mărfii cumpărate, la domiciliul clientului

TELEFON: 280817
VINDEM ÎN MAXIM 36 RATE fără avans, dobândă minimă, contractele se întocmesc la magazin.

NOU
S.C. INTER BOCK S.R.L.
Locuiți în cartierul Aurel Vlaicu sau în apropiere?
Pe strada Lucian nr. 7, lângă Piața Fortuna
S-A DESCHIS O PIAȚĂ DE UNDE PUTEȚI CUMPĂRA LA PREȚURI AVANTAJOASE:
▼ ÎMBRĂCĂMINTE ▼ ÎNCĂLȚĂMINTE
și alte produse de uz general.
Comercianții care doresc să închirieze mese, se pot adresa la telefon: 094874634 în limita disponibilului.
(2967409)

S.C. AGRO-HOLDING S.A.
ARAD, str. Andrei Mureşanu nr. 9
SINGUR IMPORTATOR AUTORIZAT ÎN ROMÂNIA DE INSTITUTUL NOVI-SAD IUGOSLAVIA
VINDE
PORUMB SĂMÂNȚĂ NSSK 420
(porumb sârbesc)
PORUMB SĂMÂNȚĂ NSSK 375
(porumb sârbesc mai timpuriu)
Punct de desfacere:
SEDIUL UNITĂȚII, Str. Andrei Mureşanu nr. 9.
Porumbul este tratat cu fungicide.
Plata se poate face în numerar, ordin de plată sau cupoane agricole.
STOC LIMITAT.
INFORMAȚII LA TEL. 057/236244, 236348.
(2967270)

MaSe **S.C. MANAGEMENT SERVICE S.R.L.**
2900 Arad, str. Andrei Şaguna nr. 58; Tel: 057/ 251311
Mobil: 092 779248
VINDE LA CELE MAI MICI PREȚURI MATERIALE PENTRU INSTALAȚII ELECTRICE
♦ conductoare și cabluri electrice
♦ aparataj de comutație
♦ aparataj industrial
♦ tablouri electrice
♦ corpuri de iluminat
♦ surse de iluminat
♦ tuburi PVC rigide și flexibile.
(1287604)

KOVACS AUTO
Szeged: str. Kossuth L. SGT. 83 Mako: Str. Uri 5/B
Tel. 62-468444 62-219921
Comercializăm piese pentru toate tipurile de mașini.
Avem posibilitatea de a facilita onorata clientelă din România cu o REDUCERE de 20% din prețul pieselor cumpărate de la noi.
Vânzările le executăm EN-GROS și EN-DETAIL.
Apelați cu încredere la serviciile magazinelor noastre, din Szeged și Mako, și veți fi mulțumiți de încrederea pe care ne-ați acordat-o.
(4508947)

BIROTICĂ
Leximis Splaiul Gen. Gh. Magheru Bl. 329B (Micalaca)
Tel./Fax: 057/270111; 270100, Arad
OFERTĂ SPECIALĂ
PC AMD K6-2 450 3D
Mb.VIA MVP3 100
AMD K6-2 450 3D
32 MB SDRAM
HDD WD 4,3 GB
Monitor 14" SVGA
Sis 1MB PCI
FDD 3,5"-1,44 MB
Case minitower
Keyboard
Mouse + pad
GARANȚIE 1 AN
Preț: 425 USD
Imprimantă HP DJ 610 99 USD garanție 1an.
Prețurile nu includ TVA

INTERNATIONAL COMPUTER SCHOOL
CURSURI CU REDUCERE DE PREȚ:
- INITIERE PC COPII 40 ORE - 250 000 LEI
- OPERATOR CALCULATOR - DIMINEATA - 480 000 LEI
  60 ORE - PRANZ - 440 000 LEI
  - SEARA - 550 000 LEI
- LIMBA ENGLEZA - NIVEL MEDIU 60 ORE - 550 000 LEI
- CONTABILITATE - 75 ORE - 600 000 LEI

Diplome avizate M.E.N.
PRACTICA GRATUITA
PLATA IN 4 RATE
Piața Sporturilor Bl. 25 - în incinta IRUC Tel.057/230 309

S.C. „BENDEA" S.R.L.
VINDE PRIN MAGAZINELE
din B-dul Revoluției 26 - 38 Telefon: 231853
Liviu Rebreanu 68 - Telefon: 250905
■ GRESIE color cal. I - 105.000 lei/mp
■ FAIANȚĂ color cal. I - 83.000 - 106.000 lei/mp
■ BATERII BAIE ■ Obiecte sanitare ■ Căzi baie
■ BOILER ■ Fitinguri
■ ȚEAVĂ ZINCATĂ ȘI NEAGRĂ
■ ȚEAVĂ PVC colac PE 20-63 și fitinguri aferente
■ TABLĂ ZN decapată și NG
■ Țeavă HENCO și FITINGURI
■ CARBID ■ TUBURI PVC ■ ȚEAVĂ DIN CUPRU și fitinguri din cupru
(2967268)

BANCA ROMÂNĂ PENTRU DEZVOLTARE
BRD
Vă oferă azi,
cardul VISA CLASSIC USD
- card de debit destinat persoanelor fizice pentru deplasări și excursii în străinătate

ADEVĂRUL

COTIDIAN INDEPENDENT ARAD

Anul XII, nr. 2972

Miercuri, 12 aprilie 2000 ● 16 pagini ● 2500 lei ● e-mail: adevarul@arad.ro

BRAT
Publicație auditată în semestrul I 1998.
Tiraj mediu zilnic vândut: 35.948

Ofertă specială în perioada 12 - 30 aprilie
WEST BANK S.A.
ARAD, Bulevardul Revoluției nr. 88
Tel: 284.888, Fax: 285.202
Acordă la depozitele constituite de populație pe termen de 30 de zile o dobândă de 50% pe an

NU EXISTĂ ALTERNATIVĂ

În 1996 mulți români sperau că venirea la putere a actualei coaliții reprezintă șansa României de a scăpa nu doar din mizeria economică, ci și de mentalitățile socialist-comuniste. Cei aproape patru ani care au trecut de la preluarea puterii au demonstrat cu prisosință că actuala coaliție nu a avut nici forța, nici priceperea, nici coeziunea necesare pentru a demonstra că încrederea acordată în 1996 n-a fost în zadar. Dimpotrivă! S-a ajuns ca în anul de grație 2000 să fie regretat guvernul Văcăroiu și regimul Iliescu. Un guvern care a gestionat inerția și un regim în care nu s-a întâmplat aproape nimic în domeniul privatizării. Și, cum orice persoană cu minte știe, o economie de piață nu poate exista fără proprietate privată. Ca să nu mai vorbim că în timpul guvernului Văcăroiu au fost devalizate bănci, s-au furat proprietăți, furt întrecut doar de „privatizările" făcute în timpul actualei guvernări de către PSD.

Despre ce a fost guvernul Văcăroiu. Știm, cei ce n-am uitat. Unii au uitat, nu mă mir. Au fost uitate și frigul și întunericul din epoca ceaușistă. Au fost uitați „adidașii" și alte mâncăruri „alese" din aceeași perioadă. Au fost uitate marile mizerii morale generate de dictatura comunist-ceaușistă. Și atunci de ce nu s-ar uita și neputințele și neîmplinirile guvernului Văcăroiu, care, de departe nu se poate asemăna, totuși, cu epoca de aur.

Proaspete sunt acum mizeriile actuale. Și ele există, chiar dacă apologeții actualului regim, precum aplaudacii fostului regim, încearcă să le minimalizeze. De aceea, pentru că sunt mai proaspete, mizeriile actuale sunt mai perceptibile decât fostele mizerii.

I. IERCAN

(Continuare în pagina 5)

Venit să despartă apele de uscat, șeful statului le-a tulburat mai rău

PREȘEDINTELE CONSTANTINESCU A FOST HUIDUIT, IERI, LA CHIȘINEU CRIȘ

Pag. 6

În dispreț față de suferințele oamenilor

EMIL CONSTANTINESCU ÎȘI FACE CAMPANIE ELECTORALĂ

- În mod demagogic promite ajutoare sinistraților, în timp ce de o săptămână nimeni nu s-a interesat de soarta lor.
- Unii, izolați, au rămas fără alimente, apă potabilă, în disperare.
- Nu s-a luat nici o măsură concretă de sprijinire a celor ce au avut de suferit de pe urma inundațiilor. Suma de 1.200.000.000 lei anunțată de Roșca ni se pare o glumă pentru cele 7 județe afectate.
- Emil Constantinescu a mai promis mărirea pensiilor. Or, după spusele unor demnitari s-a intrat masiv în fondul de pensii care a fost deturnat în alte scopuri.
- Emil Constantinescu, după patru ani, a ajuns să descopere că șefii regiilor și companiilor naționale au salarii mari. Aceasta este încă una din mârșăviile actualului președinte.
- Să meargă sănătos, că oamenii s-au săturat de minciunile prezidențiale. Tot ce a spus a fost apă de ploaie care a mărit debitul râurilor.
- Culmea, Emil Constantinescu face apel la o campanie electorală civilizată, după ce a încercat tot felul de diversiuni împotriva opozanților. Din toată această tevatură a reieșit că a știut de furtul documentelor de la Ministerul de Externe.

MOBIL VENEZIA
- MOBILIER MODERN LA COMANDĂ
- AMENAJĂRI SPAȚII COMERCIALE
- MATERIALE IMPORT
- CALITATE SUPERIOARĂ

STR. CIȘINULUI NR. 74
TEL: 057/224885
092/777361
093/438843

◆ Vând TERENURI INTRAVILANE lângă Avicola Grădiște, 2,8 ha și 2,5 ha.

◆ Vând (închiriez) SPAȚII DE PRODUCȚIE și comerciale (show-room, stații de benzină, hotel, discotecă) cu utilități complete, vizavi de Registrul Auto.
Tel: 057/27.28.12; 094/777773

Aseară târziu, nivelul apelor Mureșului era în scădere la Săvârșin și în creștere la Radna, Arad și Nădlac

IMPORTANT Candidații înscriși în cursa alegerilor locale precum și reprezentanții partidelor politice sunt rugați să ne contacteze la redacție (camera 13) în vederea contractării și programării spațiului de publicitate electorală. Menționăm că toate informațiile despre activitatea candidaților și despre platformele electorale vor fi publicate doar în regim de publicitate.
INFORMAȚII LA TELEFON 280904 ZILNIC ÎNTRE ORELE 8,00 - 16,00.

BPM
O BANCĂ PE CARE POȚI CONTA
Credite:
- pentru persoane fizice în sistem C.A.R. cu dobânzi de 22% pe an
- credite pentru bunuri cu 35% dobândă pe an
Banca Populara Minerva
Cooperativa de credit
Str. Spitalului de Copii bl. H, parter, tel.: 255 229

SPORT

Antrenorul echipei de baschet West Petrom, DRAGAN PETRICEVIC, acordă Aradului șanse de 60 la sută în finala cu CSU ISA Pitești

Pag. 10

ALGLASS
TAMPLARIE DIN ALUMINIU SI P.V.C.
●USI ●FERESTRE ●BALCOANE ●ROLETE
●PERETE CORTINA ●USI GLISANTE ●BALUSTRADE
Str. Roșiori nr. 26; Tel./Fax: 289053
Piața Spitalului Bl. 1D; Tel/Fax: 253868

CALENDAR

▼ Astăzi, Soarele răsare la ora 6 și 49 de minute și apune la ora 19 și 51 de minute.

▼ Au trecut 103 zile din acest an. Au mai rămas 263 de zile până în 2001.

▼ **Praznicul zilei**: **Biserica Ortodoxă**: Sf. Mc. Sava de la Buzău, Cuv. Vasile Mărt., Ep. Pariei; **Biserica romano-catolică:** Iuliu I.; **Biserica greco-catolică**: Intrarea Domnului în Ierusalim.

A venit BARZA!

La Arad: Hugyecz Henriette Györgyi, **Cotuldea** Adrian Ionuț, **Avram** Ioana Alexandra, **Scridon** Amos, **Cziko** Sânziana Roxana, **Vărădie** Adela Roxana, **Popa** Aron Ștefan, **Stoika** Laly, **Stanca** Emanuela Denisa, **Rostaș** Rafael Alex, **Milaș** Denisa Clarisa.

HOROSCOP

Miercuri, 12 aprilie

BERBECUL (21.03-20.04). Planetele protejează în această zi toate proiectele la care lucrați. Cineva pe care îl admirați foarte mult vă inspiră și vă determină să încercați să faceți tot mai mult și mai bine.

TAURUL (21.04-20.05). S-ar putea să aveți câteva conflicte cu colegii de serviciu, dar nu este cazul să le puneți la inimă. Norul negru va trece repede.

GEMENII (21.05-20.06). Treceți printr-o perioadă cu multe șuișuri și coborâșuri, care se succed atât de repede, încât ați amețit.

RACUL (21.06-22.07). Obligațiile personale vă vor obliga să faceți câteva compromisuri în ceea ce privește sarcinile profesionale, dar nu aveți încotro.

LEUL (23.07-22.08). Deși în general știți unde vreți să ajungeți, aveți câteva îndoieli în ceea ce privește direcția în care o ia o relație apropiată. Nu ignorați aceste sentimente, s-ar putea să fie vorba de semnale ale instinctului.

FECIOARA (23.08-22.09). Cunoscuta dvs. energie nu se manifestă din plin decât atunci când provocarea este nouă. Luați lucrurile mai în serios, altfel veți avea de suferit.

MOCHETA
Arad, Piața Gării
Telefon 235221
Vinde și montează mochetă la prețuri cu o reducere de 10-20%

BALANȚA (23.09-22.10). Spiritul dvs. combativ este în plină desfășurare, ar fi bine ca cei din jur să nu vă caute nod în papură.

SCORPIONUL (23.10-21.11). Au apărut schimbări neașteptate în ceea ce privește planurile voastre de viitor, dar aceasta este o veste bună, pentru că aveați nevoie de scopuri noi.

SĂGETĂTORUL (22.11-21.12). Aveți impresia că nu ați înaintat nici un pas către scopurile propuse, dar să știți că nu este așa, faceți progrese clare, numai că ar trebui să priviți lucrurile cu mai mult optimism.

CAPRICORNUL (22.12-19.01). Cineva despre care credeți că are intenții bune este cel (cea) care vă pune bețe în roate, poate chiar fără să vrea.

VĂRSĂTORUL (20.01-19.02). Cu siguranță nu suportați să vă spună cineva cum să vă trăiți viața, așa că un conflict este inevitabil în această zi.

PEȘTII (20.02-20.03). Comunicarea nu este punctul dvs. forte în această zi așa că gândiți-vă bine înainte să deschideți gura.

ÎN ÎNTÂMPINAREA ALEGERILOR!!!

TIPOGRAFIA „MEDIAGRAF" tipărește în condiții deosebit de avantajoase pentru toți candidații de primar din Arad și din județ ca și pentru partidele politice, fluturași, afișe și alte materiale electorale.
Informații la telefon 250902.

„ADEVĂRUL" VĂ ASCULTĂ

La telefonul dimineții, 280944, între orele 9,00-12,00

☎ **Prețul apei! Dl. E. Tamaș, din Sânicolaul Mic,** dorește să cunoască prețul unui metru cub de apă caldă și rece. Dl. **Rudolf Munteanu**, președintele ULAL, a precizat că: „prețul unui metru cub de apă variază de la o lună la alta. Astfel, în luna februarie un metru cub de apă caldă a costat 11.559 lei, iar de apă rece - 3.995 lei."

☎ **Fără chitanță. Dna P. Doina din Arad** este nemulțumită de sistemul de încasare practicat de Casa de Asigurări de Sănătate. „Am fost la Casa de Asigurări să plătesc CAS-ul pentru două firme. Acolo mi s-a spus că am nevoie de o foaie de vărsământ. Birocrația! Pentru o foaie de acest gen mi s-a cerut 30 de lei, fără să-mi taie chitanță. Nu e corect! Eu cum pot să decontez acești bani? Nu e vorba de sumă, ci de sistem."

☎ **Disponibilizat fără venit. Dl. Aurel Gîb** din Arad a muncit 32 de ani la Întreprinderea de strunguri. În urmă cu o lună a fost disponibilizat. „Nu beneficiez nici de ordonanță, nici de șomaj. Am o autorizație de vopsitorie, după orele de lucru."

Dna Claudia Miuțescu din cadrul Direcției Muncii, ne-a relatat că: „Dl. Gîb nu îndeplinește condițiile necesare pentru ordonanță sau șomaj. Pentru a clarifica situația îl rugăm pe dl. Gîb să ne contacteze."

Redactor de serviciu, M. M.

La telefonul după-amiezii, 280003, între orele 15,00-18,00

☎ **SPĂLĂTORIE NEAUTORIZATĂ!** Pentru a doua oară în ultimele două luni ne-a sunat din Micălaca d-na **Lidia Ciupuligă**, de pe str. Vrancei, nr. 34, pentru a ne spune: „În 8 martie am mai sunat o dată la ziar, solicitând celor de la Apă-Canal să monteze o pancartă prin care să se interzică spălarea autoturismelor la cișmeaua din fața casei mele. Cu toate acestea nimeni n-a luat nici o măsură. Am vrea să facem curățenia de primăvară, dar degeaba că a doua zi după ce adunăm gunoiul apar alte mizerii din mașinile spălate aici." Poate și cei de la Primărie ar putea lua măsuri pentru restabilirea normalității în zonă, adică pentru „desființarea" spălătoriei neautorizate!

☎ **DA' RESTU', DOAMNĂ?!** Din Grădiște, str. Prunului, nr. 26, ne-a sunat dl. **Moise Martin**, de 72 de ani, care a ținut să precizeze: „Zilnic merg la «Bidi» la băi, că mă dor oasele. Când mă întorc, cumpăr bilet de tramvai din stația Făt-Frumos. Niciodată, da' niciodată, doamna de la bilete nu-mi dă 200 de lei restul. Și nu doar cu mine procedează așa!". Aviz vânzătoarei...

Redactor de serviciu, F. T.

METEO

Vremea va continua să se încălzească și va fi instabilă. Cerul va fi temporar noros și pe alocuri se vor semnala ploi cu caracter de aversă, neînsemnate cantitativ. Vântul va sufla în general moderat, din sector sudic.

Temperaturi maxime:17-20°C. **Temperaturi minime**:6-10°C.

Meteorolog, EUGENIA RUS

AU PLECAT DINTRE NOI!

✝ **Mariș Ilie (1931), Lamoș Cristian Gheorghe (1969), Droj Zorinca (1919), Bârsa Pirosca Luiza (1932), Lucan Emil (1944).**

TOT MAI MULTE VICTIME ALE TAXIMETRIȘTILOR „PIRAȚI"

Pe zi ce trece, tot mai mulți arădeni „cad victime" taximetriștilor „pirați". Aceștia utilizează denumiri ale unor firme precum „Arad", cu excepția că aceștia practică tarife mai „piperate" 10-15.000 lei/km.

Trist este că nimeni nu poate lua măsuri împotriva lor. Dl. **Gelu Florincaș**, directorul Oficiului Județean pentru Protecția Consumatorului a precizat: „Referitor la acest subiect suntem sesizați de foarte mulți consumatori care au căzut în „plasa" acestor taximetriști. Adevărul este că, din păcate, noi nu avem posibilități să luăm măsuri împotriva lor, aceștia fiind în legalitate. Ceea ce putem face este să-i îndemnăm pe consumatori să fie atenți la firma de taxi pe care o solicită și la tariful practicat."

M. MICAN

CINEMATOGRAFE

Dacia: Toy Story 2 (SUA); 9,30; 11,45; 14; 16; 18; 20

Mureșul: Între viață și moarte (SUA) 10; 12; 14; 16; 18

Arta: Rechinii ucigași (SUA) 15; 17; 19

Sala mică: O iubire ca-n povești (SUA) 15,30; 18

TEATRU

Teatrul de Stat Arad prezintă joi, 13 aprilie, de la ora 18,00, piesa **„Anonimul venețian"** de Giuseppe Berto. Regia artistică - Ion Ardeal Ieremia, scenografia - Doru Păcurar.

UTILITARE

PIEȚE, TÂRGURI

Astăzi este zi de piață la Pâncota, Beliu, Buteni, Șiclău, Macea, Vânători, Pecica, Șiria. Tot astăzi se desfășoară târguri săptămânale la Beliu și Buteni.

Mâine, joi, este zi de târg săptămânal la Curtici, Nădlac, Sebiș, Cermei, Săvârșin, Secusigiu, Zerind.

FARMACIA DE SERVICIU

Farmaciile **„Sinapis"**, B-dul Revoluției, nr. 88, lângă Noul Stil, telefon 282369, **„Noua Farmacie"**, str. Andrei Șaguna, nr. 15, telefon 948 sunt de serviciu cu program non-stop.

CABINET STOMATOLOGIC

Cabinet stomatologic privat, B-dul Revoluției nr. 62, telefon 256.665, deschis zilnic între orele 8,00-12,00 și 14,00-20,00.

ÎNTRERUPERI DE CURENT

Miercuri: Micălaca - bl. 109-116, 129-143, 146, 164, Punctul termic 1M. Micălaca - bl. 1, 2, 3, 4, 5, 7, 107, 108.

Joi: Micălaca - bl. 102, 103, 104, 105, 106, 107, Punctul termic 1M.

În decurs de o săptămână

AL PATRULEA INCENDIU-LA BONȚEȘTI

Duminică seara, Garda de intervenție a pompierilor militari din Gurahonț a avut din nou de lucru la livezile din Bonțești. Foc! Al patrulea în decurs de o săptămână!

Cauza incendiului: curățenia de primăvară. Adunând vegetația uscată din jurul livezii și aprinzând-o, a fost suficient. Lăsat nesupravegheat, focul s-a extins. 100 de pomi fructiferi au căzut pradă flăcărilor. Pagubele sunt de 6 milioane de lei.

Și de parcă n-ar fi avut destul pentru o seară, pe la 22,00, altă alarmă! Foc la pășunea împădurită aparținând de comuna Gurahonț. Două hectare de lăstăriș și mărăciniș au ars cu repeziciune. Pagube... motorina pe care au consumat-o pompierii ca să ajungă la foc...

N. O.

ADEVĂRUL
COTIDIAN INDEPENDENT ARAD

Editor: S.C. ADEVĂRUL S.R.L. Arad

COD FISCAL R 1681938 ● COD SICOMEX 19.604 ● CERTIFICAT J 02/1886 / 31X1991 ● COD SIRUES 020956601 ● ISSN 1220 - 7489

Redacția și administrația: 2900 Arad, Bd. Revoluției nr. 81. Telefoane: SECRETARIAT - 281802, fax 280655, 280625; ADMINISTRAȚIE - CONTABILITATE - 281797; MICA PUBLICITATE - 210775; MAREA PUBLICITATE - 280904; CLUBUL PRESEI - 280989.

Consiliul de administrație: președinte - **DOREL ZĂVOIANU**, telefon 281802, 280625; vicepreședinte - **MIRCEA DORGOȘAN**, telefon 281802, 280854; membri: **DOREL BARBU**, telefon 281797; **NICU COJOCARU**, telefon 280904; **MIRCEA CONTRAȘ**, telefon 281802, 280854.

Colegiul de redacție: MIRCEA CONTRAȘ (redactor-șef); **MARCEL CANCIU** (șef secție foto), telefon **281701**; **ALEXANDRU CHEBELEU** (șef secție sport), telefon **281701**; **NICU COJOCARU** (șef secție publicitate) telefon/fax: **280904**; **AUREL DARIE** (secretar general de redacție), telefon **281802, 280854**; **VASILE FILIP** (șef secție cultură-învățământ), telefon **281855; 280003**; **SORIN GHILEA** (șef secție tineret) telefon **281855, 280003**; **IOAN IERCAN** (șef secție politică), telefon **280943**; **DORU SAVA** (șef secție social-economic), telefon **281738**; **ȘTEFAN TABUIA** (șef secție actualități), telefon **281855; 280003**; **DOREL ZĂVOIANU** (președinte al Consiliului de administrație), telefon **281802, 280625.**

Tiparul executat la S.C. MEDIAGRAF S.A. ARAD, str. Feleacului F.N., telefon 250902, fax 250920

„Adevărul" poate fi citit și pe Internet la adresa http://adevarul.arad.ro

Ziarul „ADEVĂRUL" utilizează informații transmise de agențiile de presă MEDIAFAX și ROMPRES.

Echipa de serviciu

IOAN TULEU
-secretar de redacție.
Bianca Felea, Ioan Leac, Dina Rujan, Ramona Vidulescu
– tehnoredactare computerizată.
Doina Jurcă, Aurica Telcian
– corectură.

În aprilie **PREȚURI SPECIALE**
TELEFOANE NOI CU CONECTARE LA **CONNEX** SI GARANTIE 1AN
MAXON Mn1 - ALCATEL EASY lands fre - PHILIPS SAWY - **799.000***
NOKIA 5110 - 1.399.000
ALCATEL Dual Band - 1.099.000
NUMAI LA : **Mag.SANITAS**
Mag.AMET 114 - UTA

CURSUL VALUTAR*

– VALORI ÎNREGISTRATE IERI, 11 APRILIE 2000

Denumirea valutei	BNR	BCR		BRD		Banca Transilvania		Banca Agricolă		BIR		Bursa neagră	
		C	V	C	V	C	V	C	V	C	V	C	V
Dolar	19646	19535	19685	18934	19650	19280	19640	19400	19700	19520	19850	19400	19500
Marca germană	9671	9378	9739	9208	9653	9280	9620	9400	9640	9500	9675	9400	9500

La Policlinica Specială din Arad

TARIFE MEDICALE NOI

Potrivit legislației în vigoare, persoanele asigurate beneficiază de servicii medicale gratuite. Pentru aceasta, bolnavii trebuie să se adreseze medicului de familie, care, în funcție de situație, îi va trimite mai departe la un medic specialist.

În cazul în care pacientul optează pentru un serviciu medical preferențial, el suportă din buzunar costul actului consultației.

Policlinica Specială din Arad (cunoscută și sub denumirea de Policlinica cu plată) oferă o gamă diferisificată de servicii medicale contra cost. Cuantumul acestora diferă în funcție de calitatea pacientului (dacă prezintă anumite acte) și a medicului (dacă a încheiat contract cu CAS).

Actele în cauză se referă la bilet de trimitere, cupon de pensie sau adeverință, adeverință din care să rezulte că este la zi cu plata la fondul de sănătate, carnet de sănătate și buletin de identitate.

Concret, la Policlinica Specială se poate apela pentru următoarele consulturi ◆ cardiologie 35.000 lei și 75.000 lei ◆ EKG 10.000 lei și 35.000 lei ◆ oftalmologie 25.000 lei și 50.000 lei ◆ ortopedie: 50.000 (cu acte) și 75.000 lei (fără acte) ◆ reumatologie: 50.000 lei și 60.000 lei. (Primul tarif este valabil pentru pacienții care prezintă actele amintite, iar al doilea se aplică în lipsa acestora).

În ceea ce privește secția de radiologie, prof. universitar dr. Gheorghe Ciobanu ne-a informat că investigațiile costă după cum urmează: grafie pulmonară (60.000 lei plus prețul filmului între 2000 lei și 5000 lei bucata), radioscopie pulmonară (60.000 lei), radiografie dentară (20.000 lei), examinare stomac (100.000 lei plus prețul bariului, 16.000 lei).

C. TRIF

„IDEEA DE DESCENTRALIZARE SE OPREȘTE LA GRANIȚA SEPARATISMULUI"

● Declară Hans de Belder, secretarul general al ARE

Ieri, la Arad a avut loc întâlnirea Grupului de Strategie al Adunării Regionale Europene, întâlnire care s-a bucurat de prezența Secretarului General al ARE, dl. Hans de Belder.

Înaintea începerii discuțiilor la care presa nu a avut acces, dl. Hans de Belder a răspuns întrebărilor ziariștilor, în cadrul unei conferințe de presă.

Alegerea locului de desfășurare a reuniunii la Arad nu s-a făcut întâmplător, ci pentru a arăta că ARE acordă o mare importanță legăturilor cu regiunile din această parte a Europei și în special cu Aradul. „Ne bucurăm, de asemenea, că ne aflăm aici într-un moment dificil pentru județul Arad, din cauza inundațiilor, astfel că gestul nostru este și unul de prețuire și de susținere pentru locuitorii din zonă", a declarat dl. de Belder.

În legătură cu problemele financiare pe care ARE le-a avut cu puțin timp în urmă, dl. secretar general a afirmat că momentul de criză a fost depășit atât din punct de vedere financiar, cât și administrativ. „Mă bucur că am fost capabili să inițiem o acțiune de renaștere, pornind de la ideea de a redefini necesitatea unei bune conlucrări a regiunilor, fapt care ne-a și dat posibilitatea de a ne debarasa de unele carențe din trecut. Acum ne aflăm în fază de ascensiune, chiar dacă mai avem mult de muncit".

De asemenea, s-a mai afirmat dorința regiunilor de a sta cât mai departe de politică, iar ideea de descentralizare să se oprească la granița separatismului și naționalismului. „Ideea noastră de regionalism este una democratică și îndreptată în beneficiul administrației descentralizate."

În finalul întrunirii, secretarul general al ARE și-a mai exprimat speranța organizării unei caravane regionale și în România, dar acest lucru va fi posibil doar după încheierea alegerilor locale.

În continuare au avut loc discuțiile Grupului de Strategie al ARE, format din membri ai 10 țări din Nord-Vestul Europei. S-a pus în discuție: importanța regiunilor pentru dezvoltarea democrației și a creșterii economice, procesul de pregătire pentru aderarea la Uniunea Europeană, precum și contribuția concretă a ARE la dezvoltarea cooperării est-vest: programul Centurio și Școala de vară.

După încheierea dezbaterilor, delegația s-a deplasat la Timișoara.

SORINA AMBRUȘ
Foto: ONORIU FELEA

Situația privind contabilii autorizați, membrii CECAR

Abrudan Gheorghe - 241.701; Ardelean Ana - 231.330; Ardelean Vaida Rozica - 239.438; Astalos Elisabeta - 244.236; Athanasiu Vasilica - 282.357; Balasz Ecaterina - 280.025; Băltean Angelica - 561.890; Baneș Constanța - 254.752; Bercea Eva - 511.412; Bonczidai Elisabeta - 248.331; Botezatu Neculai - 251.629; Botocan Viorica - 237.661; Botorog Iuliana - 284.867; Brănișcan Giorgiana - Arad, Str. Griviței nr. 75B; Brânda Maria - 235.729; Budiu Aurel Filimon - 284.252; Carpine Ioan - 557.586; Comloșan Livia - 262.917; Costea Adrian - 244.770; Costi Ana - 222.962; Csik Elisabeta - 468.388; Csik Iolanda - 468.388; Czister Ana Maria - 520.768; Deaconu Dorina - Caporal Alexa nr. 153; Dick Susana - 256.961; Doba Livia - 279.017; Faur Monica - 259.005; Faur Vida - 222.026; Felnecan Sofița - 259.723; Fesnic Monica - 256.789; Fitor Voichița - 234.384; Formanek Rudolf - 254.154; Gale Floare - 257.735; Gaspar Stela - 230.691; Gere (Mladin) Cornelia - 221.851; Gherghel Elena - 253.802; Giurgiu Mărioara - 254.562; Gui Ana - 234.566; Guran Irina - 230.960; Gyori Maria - 260.282; Hociung Sofia Natalia - 289.964; Iacob Marin - 254.120; Icobescu Viorica - 289.062; Iliescu Corina - 265.570; Irimescu Viorica - 283.795; Jurcuța Teodor - 262.194; Koreck Agneta Darinca - 251.675; Luca Cornelia - 279.064; Mariș Florica - 223.736; Matei Aurelia - 265.386; Mateiu Margareta - 213.214; Mera Marcela - 250.444; Mikusca Aurora - 220.783; Miulescu Diana - 211.055; Molnar Margareta - Arad, Str. Dunării nr. 57; Moraru Didina - 279.965; Morodan Mariana - 252.949; Nădășan Cornelia - Arad, Str. Cucului nr. 1; Oprean Felicia - 247.418; Orz Elisabeta Ana - 210.413; Palcu Dorina - Sântana, Str. A. Vlaicu nr. 32; Pârvu Ortanța - 265.182; Păsărilă Olga Irina - 282.872; Patko Andrei - 420.385; Pernevan Nicolae - Sâmbăteni nr. 229; Pfeifer Monica Georgeta - 279.315; Pitcko Iosif Ioan - 285.814; Pitzko Doina Voica - 285.814; Pop Maria - 465.441; Popa Dorina Rodica - 286.848; Popa Ioan - 220.565; Popa Mirela Lucia - 282.509; Popescu Ana Elisabeta (Mogoș) - 243.070; Popescu C-tin Doru - 242.583; Popescu Laurențiu Mihai - 252.725; Radu Dumitru - 267.773; Rațiu Margareta - 253.448; Roman Cornelia - 264.692; Roșu Maria - 141 (Macea); Rujan Ioan - 210.475; Rusu Vioara - 237.906; Sabău Mariana - 245.885; Sărăndan Ana Maria - 289.356; Sas Petru - 234.953; Secui Rodica - 211.114; Segheci Neli - 274.015; Sepetean Constantin - 169 (Secusigiu); Șerb Doina Mona - 264.159; Șiclovan Marin - Pecica nr. 499; Sima Maria - 261.128; Șipoș Maria - 289.227; Stai Elena - 278 (Macea); Stan Elena - 279.215; Stepan Florica - Aldești nr. 16; Szilaghi Magdalena - 284.150; Țica Georgeta Maria - 269.557; Todor Ofelia - 567.107; Țole Maria - 420.579; Trendler Aurelia - 279.733; Truț Viorica - 531.321; Truța Ghizela - 279.994; Tudor Alexandru - 251.565; Ungurean Elena - 263.511; Vaida Suzana - 240.155; Valimărean Doina - 282.914; Varga Mărioara - 232.713; Vesa Constantin - 420.584; Vesa Lucia Cornelia - 280.264; Vesa Mihai - 420.961; Visa Mariana Monica - 232.759; Vladutoiu Emilia - 232.877; Weichelt Elisabeta - 220.707; Zimbran Livia Constanța - 230.625.

Cozi la CEC în așteptarea plăților compensatorii

Ieri, odată cu începerea efectuării plăților compensatorii, cozile de la CEC n-au întârziat să apară. Pentru a elimina acest fenomen, CEC-ul anunță din timp disponibilizații de unde și când își pot ridica banii.

AGENȚIA NR. 2, Str. Horia nr.2

Nr. crt.	Ziua/data	Societatea
1.	Vineri 14 aprilie 2000	- Foraj Sonde Zădăreni
2.	Marți 18 aprilie 2000	- ARIS (disponibilizați noi)
3.	Miercuri 19 aprilie 2000	- ARIS (disponibilizați noi)

AGENȚIA Nr. 4, MICĂLACA, Bl. 246

Nr. crt.	Ziua/Data	Societatea
1.	Vineri 14 aprilie 2000	- Victoria (disponibilizați noi)
2.	Luni 17 aprilie 2000	- Astra Vag. Călători
3.	Marți 18 aprilie 2000	- Alfar
4.	Miercuri 19 aprilie 2000	- Comfruct Lipova; Comat; Mina Brusturi; Arcatim; Cugir; IRTIS București; Carmetaplast Deva.

Anunț

Persoanele care au promovat examenul de admitere privind accesul la profesia de expert contabil (13-14 noiembrie 1999) și de contabil autorizat (30 octombrie 1999) sunt invitate la sediul filialei pentru eliberarea certificatelor emise acestora.

Cu această ocazie se vor prezenta detaliile cu privire la aplicarea Regulamentului pentru efectuarea stagiului și examenul de aptitudini în vederea accesului la calitatea de expert contabil și contabil autorizat.

De la Poliție - pe scurt

■ Polițiștii arădeni l-au identificat și-l cercetează în stare de reținere pe **Stanciu Iosif**, 42 ani, din Arad. Acesta s-a sustras cercetărilor pentru că împreună cu **Dascălu Ioan Marian**, 29 ani, din Arad și **Chiriac Iftinca Victoria Camelia**, 41 ani, din Mănăștur, în perioada aprilie - mai 1999 au sustras materiale de construcții de la Dragomir Eugen Nelu din Arad, în valoare de 16.000.000 lei.

■ Poliția îi cercetează în stare de libertate pe: **Damian Ștefăniță**, de 22 ani, din București; **Zăgrean Ionel**, de 38 ani; **Pop Valer**, de 48 ani, ambii din Lești, județul Bistrița Năsăud; **Mureșan Marian**, de 40 ani și **Pop Gheorghe**, de 28 ani, ambii din Seini, județul Bistrița Năsăud; **Pop Leonida**, de 37 ani, din Măgura Irvei și **Lazea Traian**, de 27 ani, din Târnova. În noaptea de 06/07.04 a.c., aceștia au sustras 17 saci cu îngrășăminte chimice de la S.C. „AGRICOLA ARGENTINA" S.A Târnova, în valoare de peste 3.600.000 lei.

■ **Cheche Dan-Mihai**, de 31 ani, din Arad, în noaptea de 06/07.04.a.c. a furat un picamer de la S.C. „WEST BANC" SA Arad, în valoare de peste 35.000.000 lei. Este cercetat în stare de libertate.

■ **Grădinaru Marin**, de 22 ani, din Sebiș, în calitate de gestionar la S.C. „EMARHORT" SRL Sebiș, a produs o lipsă în gestiune, în valoare de peste 1.500.000 lei.

■ **Șonca Floarea**, de 53 ani, din Arad, este cercetată în stare de libertate. În calitate de contabil prestări servicii la S.C. „RECONS" S.A. Arad, în perioada februarie - aprilie 1999 acesta a întocmit în fals un număr de 3 contracte de închiriere pentru spații de locuit.

■ Poliția i-a identificat și încarcerat pe **Ioanovici Alexandru**, 37 ani, din Curtici, care are de executat 4 zile închisoare contravențională și pe **Titeu Tamara**, 34 ani, din Arad, care are de executat 3 luni închisoare pentru înșelăciune.

PREMIERUL UNGARIEI VA FACE O VIZITĂ OFICIALĂ ÎN ROMÂNIA

Premierul Republicii Ungare, Viktor Orban, va efectua, la 14 aprilie, o vizită oficială în România, la invitația premierului Mugur Isărescu, discuțiile urmînd a se axa în principal pe problemele de mediu.

În cursul dimineții, la Palatul Victoria va avea loc ceremonia primirii oficiale a premierului maghiar. Vor urma convorbiri oficiale în plenul celor două delegații, după care cei doi premieri vor susține, la World Trade Center, scurte alocuțiuni cu ocazia Forumului Româno-Ungar al oamenilor de afaceri.

Premierul ungar va avea o întîlnire separată cu conducerea UDMR.

Orban se va întîlni apoi cu președintele Senatului, Mircea Ionescu-Quintus, cu președintele Camerei Deputaților, Ion Diaconescu, precum și cu președintele României, Emil Constantinescu.

Viktor Orban va avea, de asemenea, o întîlnire și cu episcopii maghiari din România.

PENSIONARII CER RESPECTAREA LEGISLAȚIEI...

Pensionarii solicită Guvernului și Parlamentului României respectarea prevederilor Legii privind sistemul public de pensii privind obligația statului de a completa, la nevoie, bugetul de asigurări sociale cu sume alocate de la bugetul statului și indexarea lunară a pensiilor într-un cuantum egal cu rata reală a inflației, se arată într-un comunicat, remis, marți, agenției MEDIAFAX, de Federația Națională a Pensionarilor din România (FNPR).

Pensionarii mai cer recorelarea tuturor categoriilor de pensii pînă la 30 septembrie 2000, conform prevederilor noii Legi a pensiilor, asigurarea unei pensii echitabile, indiferent de data pensionării, creșterea numărului de medicamente compensate pentru vîrstnici și revenirea la modul de compensare existent pînă în aprilie 1998, reducerea impozitelor pe locuințe între 35 și 70 la sută pentru pensionari, în raport de cuantumul pensiei și numărul persoanelor întreținute, și adoptarea unor măsuri "energice" pentru redresarea economiei românești și adoptarea proiectului Legii privind pensionarea anticipată.

ÎNGRIJORARE FAȚĂ DE PROLIFERAREA JOCURILOR TIP BINGO

Președintele Comisiei pentru cultură a Camerei Deputaților, Gabriel Țepelea, consideră "îndreptățită" solicitarea CNA privind analizarea de către Parlament a consecințelor jocurilor de noroc de tip bingo, deoarece emisiunile TV conținînd acest joc "răspîndesc" ideea de "cîștig fără muncă".

CNA a trimis, marți, o scrisoare președinților celor două Camere ale Parlamentului, prin care își manifestă îngrijorarea față de proliferarea jocurilor de tip bingo, apreciind că acestea sunt de o "incultură condamnabilă" și că atentează la "sănătatea morală" a poporului român. CNA a solicitat Pralamentului adoptarea de "măsuri legislative" pentru stoparea fenomenului bingo.

"Nu cred că se poate ajunge la interzicerea unor astfel de jocuri, întrucît nu se poate renunța la veniturile rezultate de pe urma lor", a spus Țepelea. În opinia sa, se impune o nuanțare între difuzarea de jocuri bingo la televiziunea publică, pe de o parte, și la televiziunile comerciale, pe de altă parte. "Televiziunea publică trebuie să aibă un comportament diferit, întrucît ia bani de la bugetul de stat și are o funcție educativă", a adăugat Țepelea.

Țepelea a spus că, în cazul în care conducerea Camerei îl va notifica în legătură cu solicitarea CNA, cele două Comisii parlamentare de cultură se vor întruni și vor examina consecințele jocului bingo. Țepelea a avansat ipoteza ca, în eventualitatea discutării solicitării CNA, comisiile să angajeze un sociolog, care să verifice aprecierile Consiliului cu privire la proliferarea jocurilor de noroc de tip bingo. "Oricum, aceste emisiuni pot fi îmbunătățite", a apreciat Țepelea.

PRM ARAD NU SE TEME DE PRAGUL DE 5 LA SUTĂ

Sâmbătă, cu ocazia Consiliului Județean, PRM Arad își va desemna candidatul pentru Primăria municipiului și va aproba listele electorale

Conferința de presă organizată, ieri, de către PRM Arad a debutat printr-o prezentare a situației electorale din județ. Astfel, PRM Arad a lansat deja candidați de primar în comunele Curtici (Dorel Draia), Bocsig (Ioan Ignat) și Conop (Ioan Drăgănescu), urmând ca vineri să-l lanseze pe candidatul din Pecica (Constantin Stăniloiu).

Sâmbătă, ora 10,00, în Sala 33 a Primăriei se va desfășura Consiliul Județean al PRM Arad, acțiune la care va participa staff-ul central al partidului, în frunte cu prim-vicepreședintele Corneliu Ciontu. Spre regretul membrilor și simpatizanților arădeni, președintele PRM, Corneliu Vadim Tudor, nu va putea veni în județul nostru, **„unde este așteptat, mereu, din 1996"**. Până sâmbătă, PRM Arad își va definitiva listele electorale și cu ocazia Consiliului Județean va desemna candidatul propriu pentru Primăria municipiului.

PRM-iștii arădeni ne-au declarat că nu se tem de pragul de 5% pentru alegerile locale: **„Dimpotrivă, alții trebuie să se teamă. Cei care ne exclud din toate sondajele de opinie..."**

În final, Fibia Gazdovici, președinta Femeilor PRM, ne-a informat despre recentul Consiliu Național al femeilor din PRM, forum în care au fost alese toate cele trei participante din Arad.

DORU SINACI

PRIMĂRIA PECICA, ÎN IMPOSIBILITATEA DE A RESTITUI PĂMÂNT PROPRIETARILOR

Primele semne privind punerea în aplicare a Legii Lupu au început să se facă simțite. Cererile depuse deja, de mult timp, urmează să fie analizate de o comisie legal constituită.

La Pecica au fost depuse 1.298 de cereri, prin care se solicită retrocedarea a 6.504 ha pământ, care nu prea există decât pe hârtie. De-a lungul anilor, comuna a cedat pământ localităților învecinate, ajungând în situația în care suprafața rămasă este insuficientă.

Primarul comunei, Ioan Munăreanț, spune: „Avem actele prin care putem demonstra că alte localități au luat din pământul comunei. Suntem puși în situația de a nu avea cum să rezolvăm cererile."

Dar aceasta nu este singura poziție delicată în care este pusă comisia. Pentru că, în comună, s-a înregistrat o situație mai puțin obișnuită. Există nu un singur caz în care membrii aceleiași familii au făcut, fiecare în parte, cerere pentru retrocedarea aceleiași bucăți de pământ. „Peste două luni vor începe formalitățile de restituire, iar până atunci comisia va trebui să analizeze fiecare cerere în parte, să vadă cui îi revine de drept pământul. Dar în cazul cererilor făcute de membrii aceleiași familii va fi foarte greu de hotărât."

A. BUGARIU

În perspectivă

GAZ METAN, LA IRATOȘU

Primăria Iratoșu a depus la Mediaș documentația pentru introducerea gazului în localitate. „În curând vom primi avizele" - preciza primarul din Iratoșu, Ștefan Kiss. Cu toate că multe firme sunt interesate de efectuarea lucrărilor, Primăria va accepta colaborarea cu acel investitor care va realiza aducțiunea de gaz de la magistrala Sântana - Curtici - Zona Liberă - Dorobanți - Iratoșu. Primarul n-a divulgat numele firmei care va efectua lucrarea de aducțiune și de introducere a gazului în localitate. Am aflat însă că investitorii vin cu capital străin și sunt dispuși să execute și rețelele stradale, urmând ca amortizarea investițiilor să fie inclusă în prețul gazului. După calculele specialiștilor, un branșament va costa între 700 și 900 DM. Din spusele primarului, în toamna acestui an sau cel târziu în primăvara viitoare, se va trece la treabă.

Trebuie precizat că de modul în care înaintează lucrările de introducere a gazului în Curtici depinde și evoluția lucrărilor de la Iratoșu.

T. MATICA

MIERCURI, 12 APRILIE 2000

TVR 1
7,00 Matinal național
9,00 TVR Iași
10,00 Bine și rău - rel.
10,25 Agenția de plasare - rel.
11,05 TVR Cluj-Napoca
11,55 Teatrul Național de Televiziune prezintă: **Căsătorie imposibilă** - rel.
13,15 TVR Timișoara
14,00 Jurnal
14,15 Ciber-Fan
14,30 Pentru cine bat clopotele - f. rel.
16,40 O vedetă... populară
17,30 Impas în doi
18,10 Corect
18,20 Orice e posibil - s.
18,45 Hiller și Diller - s.
19,10 Avanpremieră
Știri
19,15 Sunset Beach - s.
20,00 Jurnal * Meteo * Sport
20,55 Concert extraordinar Spice Girls și invitatele lor
21,45 Fotbal: **Lazio Roma- Inter Milano**
23,45 Jurnalul de noapte
0,00 Café Corso

TVR 2
7,00 Femeia misterioasă - rel.
7,45 Alfred Hitchcock prezintă ... - s.
8,35 Care pe care - rel.
9,30 Arca lui Noe - rel.
10,00 Puls 2000 - rel.
10,45 E dreptul tău - rel.
11,15 Adevăratele povești hollywoodiene - rel.
12,05 Doi ani în Galapagos - rel.
13,00 Desene animate
13,30 Tineri interpreți
13,45 Toți, împreună
14,45 Știri
14,50 Desene animate
15,15 Care pe care
16,00 Trupa DP2
17,25 Femeia misterioasă - s.
18,15 Se întâmplă acum!
18,45 Telejurnal
19,20 Rapsozii satelor
19,40 S-a furat o bombă - comedie, România, 1962
21,00 Videoclipuri
21,10 Mit și istorie
21,55 Călătorind prin țară
22,10 Alfred Hitchcock prezintă... „Borcanul magic" - s.
23,00 Știri
23,05 Știri bancare și bursiere
23,10 Lentila de contact
0,10 Desene animate
0,35 TVM. Mesager

PRO TV
7,00 Bună dimineața, Pro TV e al tău!
10,00 Tânăr și neliniștit - s.
10,45 Cursa cea mai lungă - s.
11,30 Jake și grăsanul - s.
12,15 Henric al V-lea - dramă, Anglia 1989
14,45 Ultima frontieră - s.
15,00 Melrose Place - s.
16,00 Tânăr și neliniștit - s.
16,55 Sens unic
17,00 Știrile Pro TV
17,30 Cursa cea mai lungă - s.
18,20 Dădaca - s.
18,50 Chestiunea zilei
19,00 Știrile Pro TV
19,50 Chestiunea zilei pe scurt
20,00 Antrenament de lux - comedie, SUA, 1989
21,55 Știrile Pro TV
22,00 Chestiunea zilei
23,30 Știrile Pro TV
0,00 Jake și grăsanul - rel.
1,00 Henric al V-lea - f. rel.
3,30 Știrile Pro Tv
4,00 Cursa cea mai lungă - s.
4,45 Babylon V - s.
5,45 Miracolul tinereții - s.
6,15 Aripile pasiunii - s.

TV ACASĂ
6,15 Știrile de Acasă - rel.
6,45 Dragoste și putere - rel.
7,15 Acasă la bunica - rețete culinare - rel.
7,30 Căsuța poveștilor - rel.
7,45 Copilul adus de mare - rel.
8,30 Maria Isabel - rel.
9,15 90-60-90 Fotomodele - rel.
10,00 Femeia vieții mele - rel.
10,45 Sânge din sângele meu - rel.
11,30 Guadalupe - s.
12,15 Alex și Țiganca - f. rel.
14,00 Antonella - s.
14,45 Verdict: crimă! - s.
15,35 Dragoste și putere - s.
16,00 Copilul adus de mare - s.
17,00 Desene animate
17,10 Acasă la români - muzică populară
17,15 Acasă la bunica - rețete culinare
17,30 Maria Isabel - s.
18,30 Știrile de Acasă
19,05 Sânge din sângele meu - s.
20,00 90-60-90 Fotomodele - s.
21,00 Femeia vieții mele - s.
22,00 Harlow - dramă, SUA, 1965 cu Carroll Baker
0,10 Dragoste și putere - rel.
0,35 Verdict: crimă! - s.
1,25 Profesiunea mea, cultura - rel.
2,45 Știrile de Acasă - rel.

ANTENA 1
7,00 Observator
8,00 Dimineața devreme
10,00 Știri
10,10 Tropical Heat - s.
10,30 Fără obligații - s.
11,00 Cum să reușești la Hollywood - comedie, SUA, 1996 cu Neil Mandt
13,00 Știri
13,15 L.A. Doctors - s.
14,00 Camila - s.
15,00 Scandalul - s.
16,00 Suflet rebel - s.
17,00 Știri
17,20 Divertisment Vouă
17,25 Intrigi în Paradis - s.
19,00 Observator
20,00 Nemesis 3: Rugăciunea - SF, SUA, 1995 cu Sue Price
22,00 Observator
22,30 Marius Tucă Show
1,00 Navarro - s.
2,30 Scandalul - rel.
3,15 Suflet rebel - rel.
4,00 Intrigi în Paradis - s.
5,30 Hombres - războiul sexelor - s.

PRIMA TV
7,00 Karaoke Show - rel.
8,00 Dimineața cu Prima
12,00 Celebri și bogați - rel.
13,00 Dosarele Y
14,00 De colo colo
14,30 Apel de urgență
15,00 Vacanță a la Petrișor - rel.
15,30 Motor
16,00 Real TV - rel.
16,30 Exploziv - rel.
17,00 Special - doc.
18,00 Focus * Sport * Meteo
18,30 Camera ascunsă
19,00 Real TV
19,30 Exploziv
20,00 Detectivi de elită - s.
21,00 CI5: Profesioniștii - s.
21,30 Apel de urgență
22,00 Frasier - s.
23,00 Special - doc.
0,30 Film artistic

TELE 7 ABC
7,00 Știri
7,10 Bună dimineața, România!
9,00 Dincolo de anul 2000 - rel.
10,00 Știri
10,30 Senzațional cu Dan Diaconescu - rel.
11,30 Economic ABC - rel
11,50 Gura lumii - rel.
12,00 Cutia Pandorei - rel.
13,00 Ora unu a venit
13,15 Dincolo de stadion - rel.
15,00 Știri
15,10 Teleshopping
15,45 Post Meridian
18,00 Documentar
19,00 Dincolo de anul 2000 - doc.
20,00 Telejurnal
20,35 Economic ABC
20,50 Gura lumii
21,00 Senzațional cu Dan Diaconescu
22,00 Reporter Tele 7
22,30 Telemedicina
0,00 Știri
0,30 Concert
1,35 Teleshopping
1,45 Telejurnal - rel.
2,30 Economic ABC - rel.
2,50 Gura lumii - rel.
3,00 Dincolo de anul 2000 - rel.

TV ARAD
7,00 Observator
8,00 Știri TVA
8,30 Poliția 955 - rel.
9,50 Anunțuri
10,00 Știri
10,10 Tropical Heat - s.
11,00 Cum să reușești la Hollywood - polițist, SUA, 1996
13,00 Știrile amiezii
13,15 L.A. Doctors - s.
14,00 Fotbal în direct: **Dinamo-Oțelul Galați**
16,00 Fotbal în direct: **Rapid-Univ. Craiova**
17,30 Emisiune în limba germană
17,50 Anunțuri
18,00 Învățământ Deschis la Distanță Universitatea de Vest „Vasile Goldiș" Arad
18,30 Știri TVA
19,00 Observator
19,55 „Vouă"
20,00 Club T
21,20 Anunțuri
21,30 Știri TVA
22,00 Observator
22,25 „Vouă"
22,30 Marius Tucă Show
În continuare programul este identic cu cel al Antenei 1.

TV INTERSAT
9,00 Deschiderea programului
9,15 Revista presei
9,45 Horoscop
9,50 Dulce ispită - s.
10,30 Desene animate - Cartuna Show
11,00 Știri - rel.
11,30 Mistere, farmece și miracole
12,00 Moartea unui înger - f. rel.
13,30 Emisiune în limba sârbă - rel.
14,00 Videoclipuri
14,15 Amintiri din anul 1977 - rel.
15,00 Zona politică - rel.
16,00 Desene animate - Aventurile lui Huckleberry Finn
16,30 Planeta video a copiilor
17,00 Emisiune în limba maghiară
18,00 Obiectiv economic
18,15 Comorile lumii
18,30 Haideți să ne jucăm
18,45 Știri * Meteo * Sport * Publicitate * Vocea străzii
19,30 Trei ceasuri rele - emisiune în direct
20,30 Farmacia de serviciu - s.
21,00 Forțele speciale de elită
22,00 Deșertul vorbește
22,30 Intenția - film
0,00 Știri - rel.
0,30 Erotica
1,30 Închiderea programului

HBO
10,00 Creaturile - thriller, SUA, 1994
11,45 Goana după sex - comedie, SUA, 1997
13,00 Cântec de leagăn - thriller, SUA, 1998
14,30 Tată! miresei 2 - comedie, SUA, 1995
16,15 Totul despre sex - s.
16,45 Jocuri periculoase - thriller, SUA, 1998
18,30 Sabia magică - animație, SUA, 1998
20,00 South Central L.A. - comedie, SUA, 1996
21,30 Stargate - s.
22,15 Hacker-ul - thriller, SUA, 1998
0,00 Inseparabilii - dramă, SUA, 1998

TV INTERNAȚIONAL
21,30 S-a întâmplat... azi
21,35 Revista presei
21,40 Practic Info. Arte
22,00 Jurnal * Curs valutar * Meteo
22,30 Scrieți-ne! Vă răspundem!
22,50 Istoria clipei
23,00 Impas în doi
23,40 Călătoria premianților
23,55 Pagini din istoria teatrului românesc

ATOMIC TV
7,00 Selector
10,25 Reactor - rel.
10,30 Cinematomic - rel.
11,00 Atomix cu Mircea - rel.
14,00 Interactiv
15,55 Reactor - știrile zilei
16,00 Rockada - rel.
17,00 Selector - muzică non-stop pe toate gusturile
19,00 Atomix cu Tudor
21,55 Reactor - știrile zilei
22,00 Atomic Café
22,30 Selector
23,00 Metropolis
0,00 Insomnia

RADIO ARAD & RADIO CONTACT (99,1 MHZ)
5,00-8,00 Lupta cu somnul; 8,00-10,00 Bună dimineața, Arad!; 10,00-12,00 Tovarășii mei; 12,00-14,00 Pulsul zilei; 14,00-15,00 Radio Magazin; 15,00-17,00 Contact FM; 17,00-18,00 Lumea voastră; 18,00-19,00 Jocul muzelor; 19,00-19,30 Bună seara, Arad!; 19,30-20,00 Viața spirituală; 20,00-20,15 Fanta Fiesta; 20,15-22,00 Seară de seară; 22,00-24,00 Fair play; 24,00-01,00 La ceas de blues în delfinariu

RADIO PRO FM (92,1 MHz)
1,00-2,00 FABRICAT ÎN ROMÂNIA cu Andrei Gheorghe; **2,00-3,00 TONOMATUL PRO FM** cu Cristi Dicianu; **0,00-5,00 MUZICĂ**; 5,00-5,30 Buletin de știri la fiecare sfert de oră; **5,30-8,00 PRO FM PÂNĂ LA UNU** cu Nono Semen și Laura Călăceanu; **7,00-10,00 PRO FM PÂNĂ LA UNU** cu Cătălin Lăpușcă; **10,00-13,00 PRO FM PÂNĂ LA UNU** cu Mihai Dobrovolschi; **13,00-14,00 13-14 cu ANDREI** cu Andrei Gheorghe; **14,00-17,00 PROTIM PRO FM** cu Cristian Pavel; **17,00-19,00 ARBEMA PREMIUM MUSIC** cu Cătălin Lăpușcă; **19,00-22,00 ASCULTĂ-ȚI MUZICA** cu Adi Moisescu; **22,00-23,00 PRO FM EXPLORER** cu Mihai Gurei; **23,00-1,00 RÂNDUL DE NOAPTE** cu Răzvan Exarhu

RADIO TIMIȘOARA
6,00 Ceasurile dimineții; 8,00 Muzică populară cu dedicații; 9,00 Cânt din suflet; 10,00 De zece ori România; 11,00 Gramofon; 12,00 Miez de zi la polul vest; 13,00 Emisiune în limba germană; 14,00 Emisiune în limba maghiară; 15,00 Emisiune în limba sârbă; 16,00 Radio cocktail; 18,00 Actualitatea radio; 18,10 Piți show; 19,00 Radiojurnal; 19,15 Bilet de voie; 20,05 Călătorie în lumea poveștilor; 20,15 Autohton pop-rock; 21,00 Curierul de seară
Știri: 6,00; 7,55; 9,00; 11,00; 12,50; 17,00; 20,00; 21,00; 21,55
Radiojurnal: 7,00; 16,00; 19,00

RADIO SEBIȘ
6,00 Matinal „21"
9,00 Alo, tu alegi!
10,00 Cafeaua de zece
12,00 Magazin „21"
14,00 Astăzi te sărbătorim - muzică populară și dedicații
15,00 Secvența „21"
18,00 La mulți ani! - dedicații muzicale
19,00 V.I.P.
20,00 Expresul de seară
22,00 Club „21"
0,00 92,1 Insomnii

Politica la țară

„ȚĂRANUL ȘI MĂGARUL LUCREAZĂ GREU ȘI TRĂIESC RĂU“

Mariș Sinesie, Țohești, 63 ani, agricultor

– Tot timpul ați fost agricultor?

– Nu, înainte am fost muncitor la aur la Brad. Acum sunt în pensie, dar nu sunt mulțumit cu pensia.

– De ce?

– Care ies acuma la pensie au un milion jumate, două milioane, iar eu abia am 800.000. Aceeași muncă.

– S-a promis că până în decembrie se va face recorelarea pensiilor.

– Escroci. Nu cred. Șeful de gară din Hălmagiu ia 800.000, ca fost șef de gară. Care a rămas acum la pensie, tot ca șef de gară, ia 2 milioane jumate. E corect? Nu e.

– Care dintre politicienii români vă plac dvs.?

– Mie îmi plac ăștia care-s buni, care țin cu noi, cu țăranii.

– Și care ar fi aceia?

– Nu-i cunosc. Țărăniștii nu-s buni. Au zis că ne dau cupoane.

– Și nu v-au dat?

– Am 11 bucăți de animale, 5 vaci, 4 viței. La consiliu nu vrea să-mi recunoască 3 vaci, pentru că nu-s scrise de anul trecut.

– Trebuie să luați cupoane pentru toate vacile.

– Să vedem dacă îmi dau.

– Cu cine veți vota la viitoarele alegeri?

– Cu cei care-s mai tari. Întotdeauna.

– Care-s cei mai tari?

– Nu știu care: Iliescu sau Constantinescu? Nu-i rău Constantinescu. Eu zic că-i bun. Nu-i așa?

– Eu întreb, dvs. răspundeți. Ce credeți că ar trebui făcut ca să meargă mai bine în țară?

– Au făcut rău c-au desființat colectivele și ăștia bătrâni au copiii la oraș. Eu am vorbit cu mulți. Nu mai pot lucra. Rămâne pământul pustiu, în paragină.

– Era mai bine cu ceapeurile?

– Era, că ăia lucrau și în sărbători, ăștia nu mai lucrează nici în zilele de lucru, darmite în sărbători.

– Cine ăștia?

– Tineretul. Azi se falimentează toate fabricile, falimentează și agricultura. Ca mâine nu mai avem ce mânca, pită nu-i. Când eram muncitor eram ca un domn. În ziua de azi ești muncitor, dar trebuie să umbli după coada vacii.

– Și nu-i bine?

– Nu. Muncitor era mai bine. Lucrai 8 ore. Dar la agricultură lucrezi de la vedere la orbire. Mai bine să fii muncitor decât țăran. Cum se zice: țăranul și măgarul lucrează greu și trăiesc rău.

I. IERCAN
Foto: **ȘT. MATYAȘ**

Politica pe scurt

Gheorghe Burdan, candidat de primar la Chișineu-Criș

Vineri, a fost organizată o întâlnire la Chișineu Criș cu activul P. S. din localitate, și s-a hotărât susținerea candidaturii actualului primar independent, Gheorghe Burdan. De altfel, Gh. Burdan este susținut și de alte partide și de cetățeni independenți ai orașului.

P. D. S. R.

Liderii PDSR Arad, Avram Crăciun și Pavel Sârbu, s-au întâlnit la acest sfârșit de săptămână, la Buteni, cu toate organizațiile PDSR din zonă, în discuție fiind pregătirea campaniei electorale.

P. S.

Tot vineri, la Sintea Mare, a fost înființată o nouă organizație P. S., în fruntea ei fiind ales Pavel Gârgar, dânsul fiind și candidatul de primar.

P.U.N.R.

Vineri, la Fântânele, în prezența președintelui PUNR Arad, a avut loc lansarea candidatului de primar, în persoana lui Nicolae Nedelcu, actualul viceprimar al comunei.

Duminică, peuneriștii s-au deplasat pentru același lucru la Gurahonț (candidat Viorica Dutca), Hălmagiu, Hălmăgel (Ioan Popovici) și Vârfurile.

ApR

Deputatul ApR, Emil Putin, a fost în acest sfârșit de săptămână la Birchiș și Vărădia, unde s-a întâlnit cu organizațiile locale ale ApR, discuția fiind axată pe pregătirea campaniei electorale.

P. N. L.

Sâmbătă, la PNL Arad a avut loc ședința Comitetului Județean de conducere, în cadrul căreia au fost dezbătute problemele campaniei electorale.

Duminică, o delegație a PNL Arad formată din deputatul Titus Gheorghiof, vicepreședintele Caius Parpală și secretarul Cornel Haristiade, s-a deplasat în zonele inundate din județ.

Tot duminică a fost înființată o nouă organizație PNL la Birchiș, în fruntea ei fiind ales dl. Teodor Horhat.

Ș. POPESCU

Două blonde gemene conduc organizația de studenți a PNR

Recent, la discoteca „Corleone“, s-a înființat organizația studențească a PNR. Prezența a fost masivă, mai ales că a fost sărbătorită și desemnarea președintelui PNR, Teodor Mara, drept candidat la Primăria Aradului. Au fost prezenți invitați de la alte organizații studențești: PNL, UFD, ApR, PDSR, PNȚCD.

Ciocoiu Alina Carmen a fost aleasă președinte, iar Ciocoiu Andreea Melania - prim-vicepreședinte. Cele două sunt surori gemene (blonde) și în două săptămâni au reușit să adune o sută de membri.

T. S.

Partidul Pensionarilor din România Organizația Județeană Arad Organizația Municipală Arad

ANUNȚ

1. În ziua de 13 aprilie 2000, orele 16, vă invităm la Școala Generală nr. 13, din Grădiște, str. Petru Rareș nr. 20, la adunarea membrilor și simpatizanților partidului din Grădiște.

2. Organizația Municipală Arad a Partidului Pensionarilor, cheamă membrii și simpatizanții din cartierul Grădiște, în ziua de 13 aprilie a.c., orele 16,00, la Școala Generală din Grădiște, str. Petru Rareș nr. 20, pentru a discuta problemele care-i frământă pe pensionari, în prezența președintelui organizației județene și a candidatului la Primăria Aradului.

Președintele Org. Municipale Arad, Ing. Pecican Ioan

Consiliul Național de Tineret al PNL

Sâmbătă, la București s-a încheiat Consiliul Național al tinerilor liberali. La acest eveniment, organizația județeană de tineret a PNL Arad și-a confirmat valoarea aducând cel mai mare număr de amendamente la regulamentul de organizare și funcționare al TNL, fiind singura organizație ale cărei propuneri au fost votate în unanimitate.

Cel mai important principiu anunțat de tinerii liberali arădeni a fost cel al concurenței tinerilor pe baza competiției și a liberei competiții, cu ceilalți membri PNL.

Nu în ultimul rând trebuie amintit faptul că tinerii liberali arădeni sunt reprezentați în structura centrală de conducere de președintele lor, dl. Cristian Stragea.

Ș. POPESCU

Conferința de presă PUNR

P.D.-UL E VINOVAT PENTRU STAREA JUDEȚULUI

Ieri, la sediul PUNR a fost organizată o conferință de presă la care au participat Ioan Moș, Emil Roman, Gheorghe Zgârdău și Stoia Boji.

În prima parte, părintele Emil Roman, a făcut o scurtă informare asupra celor discutate la ședința Biroului Permanent PUNR ce a avut loc la Alba Iulia, sâmbătă. Am reținut că PUNR își asumă întreaga răspundere pentru ce a făcut până acum, dar, în același timp, așteaptă ca întreaga clasă politică românească să facă acest lucru.

În alegerile locale PUNR mizează pe 7-8% la nivel național, iar în județul Arad pe 10%. **„Județul este într-o stare deplorabilă din cauza PD-ului care de 8 ani conduce și poartă întreaga răspundere“**, a declarat Ioan Moș referindu-se la problemele locale.

În încheiere PUNR a precizat că va vota bugetul însă pune trei condiții: învățământul să primească 4%, la apărare să fie alocați 750 milioane USD și fondurile din privatizare să nu fie folosite în consum.

Șepreuș

P.D. și-a lansat candidatul la Primărie

Duminică, la sala mare a C.L. Șepreuș, a avut loc lansarea oficială a candidaturii d-lui Teodor Pintean la funcția de primar al comunei.

Candidatul PD este la ora actuală viceprimar, dar a preluat și atribuțiile primarului, care este bolnav din luna februarie.

Invitați au fost domnii Dan Ivan, președintele PD Arad și Ioan Crețu, senator. Aceștia au discutat probleme de interes local și național. Am remarcat și prezența d-nei Minerva Ianchici, președinta organizației de femei a PD Arad.

A. IOSIF

Asemănări tragice

FRAUDE ȘI... ORBUL GĂINILOR!

„Spre sfârșitul fiecărei guvernări ies la iveală, în toate colțurile țării, fraudele săvârșite de funcționarii publici sau de favoriții regimului în dauna avutului public. Ziarele dau alarma, autoritățile superioare se sesizează, se deschid anchete și câteodată se produc chiar arestări.

Pe urmă totul se calmează.

Autoritățile anchetatoare alcătuiesc niște procese-verbale, niște dosare, și se pornesc procese care țin ani și ani. De cele mai multe ori însă procesele își pierd actualitatea și se sting într-o indiferență generală.

Un fapt e sigur: din banii fraudați nu se mai întoarce în casa statului o singură centimă. Nu știm dacă ține cineva, în vreun birou oarecare, la finanțe, o statistică a sumelor fraudate din averea publică și descoperite. S-ar vedea, sigur, că fraudele care se comit anual sunt cam cât o treime din bugetul general al țării.

Este vorba aici despre fraudele descoperite.

Dar fraudele ale căror taine rămân nedezlegate în vecii vecilor, la care sume fantastice se vor fi ridicând oare?“

Așa stăteau lucrurile, după consemnările presei vremii, în România anilor 1937.

În România anului 2000 nici vorbă de așa ceva. Ceva corupție poate, vinovați fiind investitorii străini și autohtoni, nepârâcioși.

Zău, domnule președinte Emil Constantinescu? Chiar aveți nevoie de turnători ca să vă împliniți misia?

Ia aminte, cititorule, că textul de mai sus se potrivește mai mult decât o mănușă tristelor realități de astăzi.

Cei îndreptățiți să vadă, au însă, orbul găinilor!

GH. NICOLĂIȚĂ

NU EXISTĂ ALTERNATIVĂ

☛ (Urmare din pagina 1)

Ca să fiu obiectiv, au existat unele realizări atât ale regimului Iliescu, cât și ale regimului Constantinescu. Per global, însă, ambele regimuri au fost cvasifalimentare pentru țară, atât unii cât și ceilalți au avut în vedere mai tot timpul interese de partid sau interese personale. Nu aș putea să spun că Ion Iliescu sau Ion Diaconescu sunt două persoane corupte. Dar colegii lor au dovedit-o cu prisosință. Ion Iliescu nu și-a dezavuat corupții și hoții din partid, iar Ion Diaconescu i-a încălzit la sânul său pe nepoții săi corupți.

Acesta este trecutul „glorios“ al celor două guvernări de referință de după revoluție. Anul 2000 pune în fața românilor posibilitatea de a alege încă o dată. C-așa-i în democrație.

Ce poate alege românul? PDSR? Am văzut ce i-a putut pielea, dar am uitat, se pare! Partidele din actuala coaliție? S-au compromis fără drept de apel, mai ales pentru că în ele s-au investit mari speranțe. În puterea de Reformă a PDSR nimeni n-a crezut prea mult. În 1992, PDSR a fost votat pe baze umorale, Ion Iliescu fiind purtătorul de voturi al partidului. În schimb, în 1996, cei care au votat schimbarea au făcut-o la modul rațional, sperând că CDR într-adevăr va promova acele legi și acea politică ce va duce la o reală schimbare în bine a societății românești. Mai mult, în 1996, PDSR a fost amendat electoral, o bună parte a voturilor CDR fiind reprezentate de acele voturi negative, furate de la ... PDSR.

Astăzi, se repetă figura. Cei dezamăgiți de CDR își transferă voturile în conturile PDSR sperând la o „dobândă“ mai mare. Din păcate, însă, sistemul politic românesc e putred și falimentar. Oriunde ar investi, românul pierde. Pentru că ApR nu poate fi o alternativă. În primul rând pentru că nu are forța necesară pentru a câștiga alegerile și pentru a-și impune programul. Numai dacă se întâmplă a opta minune a lumii va câștiga alt partid și nu PDSR alegerile. Și atunci? Speculațiile care se fac pe marginea viitoarei coaliții guvernamentale sunt lipsite de realism politic. Este clar că PDSR își va impune programul și voința politică la guvernare. Celelalte partide care vor chibița pe lângă PDSR și vor încerca să-l bruieze măcar de formă se vor alinia politicii lui Iliescu pentru că interesele de partid vor fi mai puternice decât interesele țării. Dacă liberalii lui Stoica își închipuie că împreună cu ApR vor reuși să schimbe linia politică pedeseristă înseamnă că sunt niște naivi.

Prin urmare, indiferent ce jocuri politice se vor întâmpla după alegeri, PDSR își va impune programul. De aceea spuneam că în România nu există alternativă serioasă, ci pur și simplu o schimbare a domnilor (sau, a tovarășilor, mai bine).

Dar schimbarea domnilor este, după cum se știe, bucuria nebunilor!

COMUNICAT

ASOCIAȚIA FOȘTILOR DEȚINUȚI POLITICI ANTICOMUNIȘTI - ARAD, convoacă Adunarea Generală trimestrială, pentru data de sâmbătă, 15 aprilie 2000, în sala mică a Casei Sindicatelor din Pădurice, la ora 10,00.

Sunt invitați membrii și simpatizanții asociației.

COMITETUL

Venit să despartă apele de uscat, Președintele le-a tulburat mai rău

EMIL CONSTANTINESCU A FOST HUIDUIT, IERI, LA CHIȘINEU CRIȘ

Ieri dimineață, suita președintelui Emil Constantinescu a fost întâmpinată de o asistență foarte numeroasă care l-a așteptat mai bine de 2 ore în curtea unei unități militare din Ineu. Au ținut să-l vadă pe președinte reprezentanți ai administrației locale, prefectul Aradului Gheorghe Neamțiu, maior Marcel Lucaciu - șeful Inpectoratului de protecție civilă, Dan Ivan - președintele Consiliului județean, Viorel Hăhăianu - inspector șef la I.P.J., alți reprezentanți ai administrației județului nostru.

După o escală la Timișoara, Emil Constantinescu a poposit la Ineu echipat cu haine de campanie... Adică echipament militar de... campanie electorală. El a fost însoțit de Vlad Roșca - ministrul Funcției Publice, gen. Constantin Degeratu - consilier al președintelui pe probleme de Apărare, Sorin Frunzăverde - ministrul Apărării Naționale, general - maior Roșca Maftei - locțiitorul Comisiei de protecție civilă, general de divizie Eugen Bădălan - șeful Inpectoratului de Stat major general și alții.

Coborând în goană din cele 2 elicoptere, suitei i s-a prezentat - chiar în curtea unității - o planșă cu situația inundațiilor din județ de către prefectul Gheorghe Neamțiu.

■ CU JEEP-URILE SPRE ZONELE AFECTATE...

Cu toții ne-am îmbarcat apoi în autoturisme, remarcând „explozia" de jeep-uri

nou-nouțe venite în ajutorul suitei prezidențiale. Mai în glumă, mai în serios, pe la ușile jeep-urilor se spunea că acestea aparțin unei firme de construcții hidrotehnice, adică exact societatea care va prelua lucrarea de îndiguire și refacere a bazinului distrus de furia apelor. Plecați în trombă am ajuns, după ce stomacul prezidențial a simțit din plin ignoranța celor de la Drumuri Județene, la ieșirea din localitatea Zărand. De unde am urcat pe dig, cu mașinile se înțelege, oprindu-ne vizavi de porțiunea „mușcată" din malul Crișului-Alb de forța apelor dezlănțuite. Aici, specialiștii în hidrologie i-au explicat președintelui cam cum vine treaba cu inundațiile. Soluția dată de specialiștii arădeni a fost spargerea digului din Vama Vărșand pentru ca astfel apele să deverseze în Ungaria. Singura întrebare pusă de președinte arădenilor a fost **„Bine, interesul nostru îl înțeleg, dar ungurii sunt de acord?"** Domnului președinte i s-a spus că s-a discutat cu partea maghiară și că aceștia ar agrea o astfel de soluție.

■ LAUDA DE SINE...

Întreg staff-ul s-a deplasat apoi către zona cea mai calamitată - împrejurimile orașului Chișineu-Criș. Următoarea și ultima escală s-a consumat la ieșirea din Chișineu-Criș pe șoseaua către Zerind. Adică locul unde apele acoperiseră mii de hectare de teren agricol, producând pagube de miliarde. În plus, calea ferată a fost practic spulberată de furia Crișului - Alb. Aici, președintele s-a refugiat pe platoul unei borne kilometrice, singura situată deasupra nivelului apelor unde primarul Gheorghe Burdan i-a expus cauzele, pagubele și urmările dezastrului din zona Chișineu-Criș.

În puținul timp acordat arădenilor, președintele Constantinescu a răspuns câtorva întrebări ale ziariștilor: „În cursul zilei de mâine (n.n. mâine) vom examina în cadrul CSAT adevărata situație și de asemenea, lucrările de investiții ce se impun. La prima vedere suntem într-o situație mai bună anul acesta în urma inițiativei pe care am avut-o eu anul trecut când am sugerat Loteriei Naționale să constituie Fondul de Solidaritate. Astfel că acum ne găsim cu o rezervă de 6 miliarde lei, pe care îi vom îndrepta înspre întrajutorarea oamenilor. Mă bucură faptul că am reușit să asigurăm apă și alimente pentru toți oamenii aflați în dificultate. Astăzi (ieri, n.n.), la orele 12,30, un avion C 130 Hercules a decolat de pe Aeroportul Otopeni - Militar pentru a duce alimente în zonele calamitate. Rezervele au fost mai mari decât cele anticipate așa că am fost informat că astăzi mai vine un avion cu ajutoare. Cu spijinul armatei aceste ajutoare vor fi duse în punctele unde s-au creat situații dificile. Vreau să apreciez modul în care a intervenit armata, unitățile de jandarmi și administrația locală. În opinia mea pagubele trebuie analizate și în raport cu ceea ce s-ar fi putut întâmpla. Acum mă preocupă să fac câteva corecții legislative la Ordonanța de urgență privind instituirea stării de necesitate pentru a pune în mâna prefecților și organelor locale capacitatea de a reachiziționa anumite utilaje."

În privința unui posibil ajutor extern Emil Constantinescu a ținut să precizeze: „Dacă vor veni ne vom bucura. Și asta în primul rând de la Uniunea Europeană care e deschisă în a ne sprijini. Deocamdată trebuie să ne descurcăm cu resursele de care dispunem".

Întorcându-se din zona comunei Zerind, pe centrul orașului Chișineu-Criș zeci de locuitori au huiduit coloana oficială, semn că localnicii așteptau altceva de la președinte.

Apoi suita prezidențială și-a luat zborul cu cele 2 elicoptere, de pe platoul Bazei Comcereal din Chișineu-Criș.

SORIN GHILEA
COSMIN TRIF
Foto: AL. MARIANUȚ

Plini de funingine de la foc

POMPIERII AU AJUTAT LA LIMITAREA PAGUBELOR FĂCUTE DE INUNDAȚII

În aceste zile, din cauza inundațiilor și pompierii militari au avut alarmă de gradul 0. În zona Hălmagiu, Gurahonț, Ineu, Sebiș au scos cu motopompele apa din zeci de fântâni și case.

La Ineu au ajutat la consolidarea digului. Biblioteca, spitalul și centrala termică din Sebiș le-au scos tot ei din apă.

Și, de parcă toate acestea nu ar fi fost de ajuns, a trebuit să intervină și la două incendii. Ambele, produse în Gurahonț. Un autobuz s-a aprins din cauza blocării tamburului de frână a unei roți din spate. Pardoseala, tapițeria și apărătoarele au fost cuprinse de flăcări. Pagube de trei milioane.

Apoi, seara, două hectare de mărăciniș au ars ca feștila pentru că, persoane necunoscute au aprins focul și l-au lăsat nesupravegheat. Pagube - 8 milioane lei.

Plini de funingine, după ce au stins focurile, pompierii s-au reîntors pe poziții. Semnalele disperate venite din partea celor afectați de inundații, n-au încetat nici o clipă.

N. OPREAN

LA SĂVÂRȘIN, PAGUBELE PRODUSE DE INUNDAȚII SE RIDICĂ LA PESTE 200 MILIOANE

Se impun ample lucrări de drenare

Săvârșinul se numără printre localitățile unde inundațiile produc, an de an, pagube însemnate. Nici anul acesta nu a făcut excepție. Atâta doar că, spre deosebire de perioadele precedente, când locaInicii s-au confruntat cu această situație, indiferența a luat, acum, locul lacrimilor. Ion Frățilă, primarul comunei, spune: „De ani de zile, statul vine în sprijinul oamenilor cu bani, care ar trebui să compenseze pierderile. Anul acesta, spre deosebire de cei precedenți, oamenii au devenit efectiv indiferenți. Nici n-au mai venit să-și vadă pământurile inundate. Faptul că au fost dezamăgiți ani la rând i-a dus, deja, la indiferență."

În ceea ce privește pagubele înregistrate, primarul comunei a precizat că, la o primă vedere, ele se ridică la peste 200 milioane lei. „Anul acesta vom primi despăgubiri și la fel și anii care vor urma. În loc să dea atâția bani degeaba, mai bine s-ar gândi cineva să se înceapă lucrări de drenare și, astfel, vom fi feriți de inundații pe viitor. Pe nimeni nu pare, însă, să intereseze acest lucru", încheie Ion Frățilă.

A. BUGARIU

CRUCEA ROȘIE ARAD FACE UN APEL DE SUFLET

Urmare directă a inundațiilor provocate pe raza județului Arad au fost afectate 51 de localități și 798 locuințe, ceea ce a dus la o lipsă acută de alimente și alte bunuri materiale care au fost avariate.

Filiala de Cruce Roșie a Județului Arad consideră de datoria ei morală în spiritul umanității, să intervină în sprijinul familiilor sinistrate făcând un Apel de suflet către toți cetățenii județului și municipiului Arad, persoane fizice și juridice care au posibilități financiare să sprijine această acțiune prin sponsorizări și donații în bani, cu mențiunea pentru sinistrați și acțiuni umanitare.

În acest context filiala de Cruce Roșie Arad a acordat în zilele de 10-11 Aprilie ajutoare din fondurile proprii de dezastre, constând în alimente și îmbrăcăminte, în satul Milova în valoare de peste 6 milioane lei.

Sumele se pot depune în contul Comitetului Județean de Cruce Roșie Filiala Arad Nr. 25.11.1-381/ROL, deschis la Banca Comercială, Sucursala Arad, Agenția Avram Iancu sau la unitățile CEC, cont numărul 25.11.01.03.04.-180. Sumele vor fi folosite la procurarea de alimente pentru cei aflați în suferință.

Vă mulțumim pentru înțelegere în realizarea acestei acțiuni umanitare.

BIROUL COMITETULUI JUDEȚEAN DE CRUCE ROȘIE FILIALA ARAD

I.S.S. ARAD NE INFORMEAZĂ

În urmă cu o lună de zile consemnam faptul că, la Sectorul de confecționat încălțăminte din Arad, str. Brezoianu nr.1, aparținând S.C. „DIEBI SHOES" SRL, al cărui administrator este dl. Corrado Cristofalitti, specialiștii Inspecției Sanitare de Stat Arad au aplicat o amendă contravențională de 20 de milioane lei pentru repetate abateri de la normele igienico-sanitare în vigoare și pentru nesocotirea sistematică a recomandărilor făcute pentru remedierea deficiențelor constatate. Situația presupunea un plus de atenție cu atât mai mult cu cât în unitate lucrau 80 de oameni (între care și femei gravide!), iar pe lângă alte neajunsuri - cum spuneam - determinările de laborator au evidențiat faptul că, concentrația maximă admisibilă a noxelor era depășită la acetonă și ciclohexanonă.

Fapt îmbucurător: domnul administrator aflând de cele întâmplate, s-a deplasat din Italia la Arad și, într-un timp record, a luat asemenea măsuri de remediere a situației, încât la această oră unitatea pe care o patronează este un adevărat model.

La magazinul alimentar aparținând S.C. „LA IACOB" SRL din orașul Chișineu Criș, P-ța A. Iancu nr. 14, până mai zilele trecute era obiceiul de a se aproviziona cu cantități mari de pulpe de pui, congelate în baxuri pe care, spre a fi împărțite în pugi mai mici, le decongelau iar, mai apoi, puse în noile ambalaje, le recongelau! Ba, sau mai găsit poduse care, după decongelare și până a fi servite clienților, erau depozitate direct pe padiment, în coșuri de nuiele. Ca să nu mai amintim că multe produse din carne de proveniență străină (Ungaria) erau fără acte de identificare și de însoțire.

Ei! Ăsta a fost, până ieri, obiceiul. După o amendă de 3 milioane lei, specialiștii I.S.S. Arad speră ca obiceiul să dispară definitiv! Altfel... controalele continuă!

CONSTANTIN SIMION

PE ȘTRAND - PREȚURILE RĂMÂN NESCHIMBATE

Într-o vreme în care prețurile cresc de la o zi la alta, **S.C. GOSPODĂRIRE COMUNALĂ S.A. Arad** face arădenilor o surpriză. **„Am hotărât să păstrăm și-n acest an același preț ca cel din 1999 pentru abonamentele pe Șrand"** ne-a declarat dl. **Ovidiu Marian,** directorul acestei societăți.

Astfel, începând de azi, numai de la Administrația Șrandului Neptun vă puteți procura abonamente de intrare pe șrand la 150.000 lei de persoană pentru întregul sezon. Un abonament la cabină costă 200.000 lei pe sezon.

D.L.

ÎN CASA „MARIA", NUMĂRUL 13 ÎNSEAMNĂ FERICIRE

Recent, am vizitat casa de tip familial situată pe strada Muncii nr. 134 din comuna Sântana. Oficial, imobilul se numește „Haus Maria" și aparține asociației umanitare germane **„Hilfe für Rumanische Waiser Kinder"**. Aici locuiesc 13 copii: 3 fetițe și 10 băieți. În momentul în care am intrat în casă, mama socială a copiilor se afla la bucătărie și pregătea masa pentru cele 13 suflete. **„Vă rog să vă faceți comozi. Sunt destul de emoționată pentru că de doi ani, de când locuim aici, nu-mi amintesc să fi avut oaspeți din partea presei"**, ne-a spus d-na Cornelia Gebaur (35 de ani). Ea a precizat că **„de fapt, dintre acești copii, doi îmi aparțin biologic, o fetiță de 6 ani și un băiat de 10 ani."** Am întrebat-o pe d-na Gebaur cum s-a acomodat cu noul mod de viață: mamă la 13 copii. **„La început mi-a fost mai greu, mai ales că pruncii mei erau geloși pe mine pentru că îi tratam și pe ceilalți 11 cu aceeași dăruire. Cu timpul, micuții s-au obișnuit cu ideea că toți trebuie să se înțeleagă ca frații."**

Cei 11 copii provin din familii destrămate. Cel mai mic copil e o fetiță de 4 ani, iar cel mai mare - un băiat de 18 ani. Cu toții au avut domiciliul în județ. Din grupul celor 13, 6 sunt elevi, iar restul frecventează grădinița.

De îngrijirea lor se ocupă 5 angajați: „mama", 2 educatori, o bucătăreasă și o menajeră. Soțul d-nei Gebaur lucrează în acest cămin în mod benevol, prestând diferite munci de întreținere, fiind considerat meșterul casei.

Copiii au aici tot ce le trebuie. Condițiile materiale din casa „Maria" nu le-au avut niciodată acasă. Dormitoare confortabile, camere de zi pentru studiu sau joacă, sală de baie modernă. Întreg mobilierul a fost donat de nemți. De bucătărie ce să mai spunem? Arată ca și decupată din revistele de modă. Periodic, după cursuri, toți copiii studiază limba germană cu un profesor de specialitate. Cei mari învață să cânte la chitară. Cei 13 frați sunt obișnuiți încă de pe acum cu treburile casei. Fiecare, după puterile sale, lucrează grădina din spatele casei ori îngrijește păsările din gospodăria anexă. Programul de odihnă a rămas neschimbat de la înființarea acestui cămin: în fiecare seară cei mai mici pleacă la culcare înainte de orele 21,00, iar liceenii se pregătesc de somn la 22,30.

Băieții cei mai mari își vizitează din când în când părinții biologici, dar întotdeauna se întorc. Cei mici ies în comună doar în grupuri organizate.

Membrii fundației germane vizitează casa „Maria" cam o dată la două luni și sunt bucuroși că în familia cu 13 copii totul merge „zeiss".

F. NĂSTĂSACHE
Foto: ONORIU FELEA

CU JALBA LA MINISTRUL AGRICULTURII

Cu ocazia vizitei la Arad, Ioan Avram Mureșan, ministrul Agriculturii, a fost asaltat în repetate rânduri de către agricultori. Ministrul a avut parte de adevărate ambuscade, atât la Șiria, cât și la Arad. După lansarea candidatului de primar, Ovidiu Marian, Ioan Mureșan nu a putut să părăsească sala „Iuliu Maniu" decât cu o întârziere de jumătate de oră, din cauza celor care doreau neapărat să-i pună întrebări.

În stradă, în fața sediului, încă 20 de minute întârziere. Redăm, pe scurt, doar câteva episoade...

„Pe riscul meu, am dat cupoanele"

La Șiria, la întâlnirea cu agricultorii, ministrul Ioan Mureșan a fost somat să spună când vor veni cupoanele și de ce se dau atât de târziu.

„Miercuri, 5.04. am început distribuirea în Călărași și Giurgiu, unde vremea bună a venit mai repede față de Banat sau de zonele din Nord. (...) Pe riscul meu și pe puterea mea am început distribuția aceasta de cupoane, deși nu aveam dreptul s-o fac înainte de votarea bugetului. Aceasta va fi pe la sfârșitul lunii. Dacă așteptam până atunci, abia prin iunie începeam să dau cupoanele. Până în 8-10 mai sper să termin. Dumneavoastră, aici (la Șiria) veți primi probabil cupoanele într-o săptămână, o săptămână și jumătate."

„Întreprinderea de Morărit și Panificație este un jefuitor!"

Dl. Ioan Păcurar din Galșa consideră că „Întreprinderea de Morărit și Panficație este un jefuitor de nu se poate mai mare". Argumente:

◆ „Te duci cu grâul la moară, cu buletin de 4% corpuri străine. Când ai ajuns acolo, automat ți se pune 10%. S-a dus 10% din câștig."

◆ „Acum se iau 35000 pe suta de kilograme, se ia pielea de pe om."

◆ „La o sută de kg de grâu se primesc 54 kg de făină."

La întrebarea „ce este de făcut ca să scăpăm de acești jefuitori?" ministrul a răspuns: „Ce să faceți ca să nu mai fiți la cheremul lor? Să vă asociați într-o cooperativă care să nu afecteze proprietatea și să vă construiți moară."

„E mai bună brânza decât legea!"

Mai mulți oameni din sală s-au plâns ministrului că sibienii care vin cu oile le distrug culturile.

Ioan Păcurar: „D-le ministru, dați o lege care să interzică scoaterea pe pășune a vitelor și oilor de la 1 decembrie la 30 aprilie."

Avram Fluieraș (Directorul Direcției Agricole): „Există o hotărâre de Consiliu Județean care stabilește clar: de la 1 noiembrie la 30 aprilie, gata cu pășunatul!"

Ioan Păcurar - Atunci înseamnă că brânza și carnea sunt mai bune decât legea!

◆ **Ministrul Ioan Mureșan:** „Am primit semnale în acest sens, prima dată de la Teleorman, după aceea și din alte părți. Aceeași poveste peste tot. Voi lua legătura cu Ministerul de Interne și voi face o adresă scrisă către șeful Jandarmeriei. Dacă vor primi sesizări din partea cetățenilor, jandarmii se vor deplasa la fața locului. O lege trebuie impusă cu forța, dacă oamenii nu înțeleg de bunăvoie!

S. TODOCA

20 DE KILOMETRI ZILNIC PENTRU A ÎNVĂȚA CARTE

Înafară de navetele de petrol, care transportă muncitorii la sonde, la Sederhat (sat aparținător comunei Pecica) nu există nici un mijloc de transport. Cele două învățătoare din sat locuiesc în Arad și fac zilnic naveta cu autobuzul de Șeitin care oprește pe șoseaua Arad - Nădlac, acolo unde un alt drum taie câmpul spre Sederhat. Până în sat sunt doi kilometri pe care învățătoarele și ceilalți localnici călători îi parcurg **per pedes**, fie iarnă, fie vară. Într-o situație și mai cruntă sunt unii elevi din Sederhat care merg pe jos zece kilometri până la Școala din Pecica. Și alți zece înapoi, acasă. Pentru că părinții lor nu au... Pur și simplu.

T.M.
Foto: ȘT. MATYAȘ

Fabrica de confecții din Hălmagiu produce exclusiv pentru export

Despre Fabrica de confecții „TITA" de la Hălmagiu am stat de vorbă cu maistrul Csörsz Zoltan, cel care supraveghea bunul mers al treburilor în unitatea respectivă. Momentan, aici lucrează 90 de persoane, pe cele trei linii de producție existente. Se vor mai pune în funcțiune încă patru linii de producție. În final, pe toate liniile de producție vor lucra aproximativ 150 de persoane.

Produsele merg exclusiv în Italia, se lucrează în lohn.

Din hala de producție, confecțiile vin pe o bară până într-o hală unde sunt încărcate în mașinile care le transportă în Italia. În prealabil, ele sunt însă finisate și călcate. Când fabrica va funcționa la capacitatea ei maximă, aici vor lucra cca 250 de persoane.

Italienii sunt mulțumiți de calitatea produselor. La calitatea produselor contribuie și liniile tehnologice care cuprind mașini și utilaje performante (mașini de cusut Necchi și Pfaff). Se lucrează într-un singur schimb.

O lucrătoare ia în mână în jur de un milion pe lună. Deocamdată, Oradea coordonează fabrica din Hălmagiu, dar după ce se vor finaliza lucrările din fabrică, Hălmagiul va coordona Oradea.

I. IERCAN
Foto: ȘT. MATYAȘ

PE CÂND NUNTĂ LA CĂMINUL CULTURAL?

La Sederhat, Căminul Cultural stă ferecat de zece ani. Dosit într-o curte, în spatele magazinului sătesc, căminul nu a putut fi folosit pentru că necesita reparații. Tinerii din Sederhat nu au nici acum un spațiu unde să se întâlnească, să organizeze o discotecă, sau o nuntă. Iar de serbările celor mici, nici vorbă!

Locuitorii au găsit repede soluția. În sezonul nunților și al botezurilor pe post de cămin cultural era folosită... curtea lui **Victor Bîrnuțiu**. Spalierul de la vie era acoperit urgent cu o prelată și locul devenea tocmai bun pentru distracție. Din '89, curtea lui Bîrnuțiu a găzduit cam două nunți anual. Anul trecut, localnicii s-au orientat spre botezuri mai mici, pe care le-au făcut acasă și nunțile s-au ținut la oraș, la restaurant.

În iarna acestui an, Primăria Pecica a început lucrările de reparații la Căminul Cultural din Sederhat. Poate că următorul eveniment se va petrece, totuși, la Căminul Cultural.

T.M.

APĂ DE LA REȚEA LA IRATOȘU

Anul trecut, Primăria Iratoșu a acționat pentru obținerea unor fonduri pentru realizarea investiției de alimentare cu apă a satelor Variașu Mic și Variașu Mare. Primarul Ștefan Kiss spunea că din valoarea investiției (1,7 miliarde lei) s-au folosit 600 de milioane. Cu acești bani s-au montat conductele de apă în Variașu Mare. Continuarea lucrărilor depinde de bugetul primăriei pe acest an, buget care urmează să fie adoptat.

O altă lucrare în care s-au investit 400 de milioane de lei, a fost terminarea în Iratoșu a patru kilometri de rețea pentru apă. La ora actuală, toți locuitorii comunei Iratoșu pot beneficia de apă de la rețea.

T.M.

În zona Bocsig, rețeaua de apă se modernizează

În prezent se află în probe finale (cele tehnologice s-au încheiat) noua stație automată de tratare a apei din cadrul sistemului de alimentare cu apă potabilă din zona Bocsig - Beliu - Archiș. Șeful secției apă-județ, dl. Ioan Guiaș, a declarat că stația are o capacitate de 20 de litri/secundă și va fi dată în folosință la începutul lunii mai. Uzina de apă din zona Bocsig dispune și de un rezervor de 500 mc, care poate asigura alimentarea cu apă în sistem centralizat pentru circa 5.500 de locuitori. Ansamblul de lucrări la rețeaua de apă este susținut financiar din fonduri ale Ministerului Lucrărilor Publice și Amenajării Teritoriului și ale RAAC Arad. În perioada imediat următoare vor începe lucrările de modernizare și automatizare la stația de pompare, apoi vor demara lucrările la rețeaua de canalizare și la stația de epurare.

F. NĂSTĂSACHE

Smart - Pack 2000

INDUSTRIA AMBALAJELOR UN BAROMETRU AL ECONOMIEI

„Ambalajul vinde marfa" este un slogan cunoscut în lumea dezvoltată. Concept care și la noi a început să prindă, într-o măsură timidă e drept. Târgul Smart-Pack, organizat de C.C.I.A., a fost inaugurat ieri, la Sala Decebal. Manifestarea își propune să promoveze firmele producătoare și comerciante din domeniul să-i spunem generic, ambalare - prezentare a unui produs.

A doua ediție a târgului reunește 30 de firme, din care 8 din Arad. Majoritatea sunt din București, lucru firesc, dacă ne gândim că în acel loc sunt încă marile afaceri.

Ce pot vedea vizitatorii la Smart-Pack? De la ambalaje metalice pentru industria chimică și alimentare, ambalaje de sticlă, ambalaje flexibile multistrat, dopuri, capace, ambalaje din carton și hârtie pentru cofetării, sisteme de etichetare, benzi adezive și autoadezive, produse de papetărie și altele.

Domeniul în cauză reflectă și starea unei economii în speță a noastră, care nu mai spunem cum este. Oricum față de „clasicele" etichete pe borcanele comerțului socialist diferența se vede. Însă mai avem de recuperat. Destul de mult. Printre altele, astăzi și mâine puteți vedea „Sună-mă, sunt fierbinte!", în variantă Smart-Pack 2000 ... adică o cutie pentru pizza.

G. CONSTANTINESCU
FOTO: ONORIU FELEA

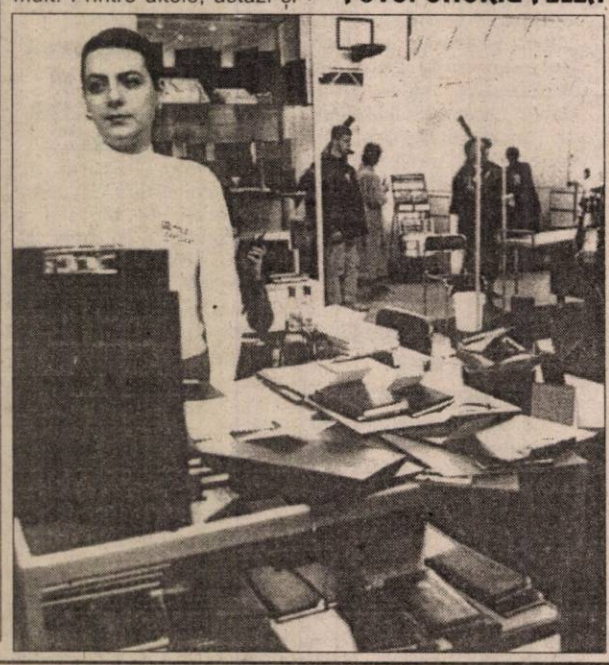

F. P. S. SCOATE ARIS LA PRIVATIZARE

Mâine va avea loc concursul pentru postul de administrator la S. C. ARIS S.A. Până în prezent singura candidatură este cea a ing. Teodor Horga, actualul director general interimar al societății arădene. Pe de altă parte, FPS intenționează să scoată la privatizare firma ARIS, mai concret 72,97% din pachetul de acțiuni.

Ultima zi de înscriere la negocieri este 15 aprilie, iar ofertele se vor deschide pe 17 aprilie. Până acum două firme s-au arătat interesate de ARIS. Este vorba de Weiler (Germania) și Wisconsin Tool Machine (SUA), ambele fiind producătoare de mașini-unelte.

La această oră, la ARIS lucrează 521 de angajați, iar F. P. S. încearcă pentru prima oară să privatizeze societatea arădeană, prin metoda negocierii directe.

G. C.

De azi, prin B.R.D.

DEPUNĂTORII DE LA BANKCOOP ÎȘI PRIMESC BANII

Ziarul „Adevărul" a scris deja că începând de astăzi deponenții de la Bankcoop își vor recupera banii depuși, în limita maximă de 54,7 milioane, prin B.R.D. BRD s-a pregătit pentru această acțiune; în acest sens au fost deschise trei ghișee pentru primirea clienților și un punct de informare. În plus, ca totul să fie bine organizat, BRD a întocmit listele cu depunătorii, ce vor fi deserviți în ordine alfabetică.

Dorinel Laichici, director-adjunct al BRD Arad, apreciază că zilnic vor fi deservite circa 280 de persoane. „Vrem doar ca populația să respecte ordinea, așa cum o arată listele afișate la sediul nostru. Toată lumea trebuie să fie convinsă că va primi banii. Trebuie să menționez că persoanele din zona Săvârșin vor fi deservite de BRD Deva, iar cele din Chișineu-Criș, de BRD Salonta."

Depozitele se eliberează doar titularilor sau reprezentanților legali, iar perioada de derulare este 12 aprilie-24 mai, cu următorul program: luni-vineri între 8-18, sâmbătă 9-14.

În perioada 24-30 mai se vor rezolva contestațiile ce pot apărea (cazuri speciale, cum ar fi, de exemplu, faptul că un deponent nu apare pe liste).

La Arad, numărul persoanelor ce au depus bani la Bankcoop depășește 8300.

GERLINDE KNAP

Cu bucata

IERI S-AU MAI VÂNDUT CÂTEVA ACTIVE ARCHIM

La o nouă licitație organizată ieri de către lichidatorul societății Archim - reprezentat de S. C. Expert S. A., s-au mai vândut două active. Este vorba de batalul plin și terenul cu baraca tâmplărie, adjudecate de firme arădene, ne informează Nicolae Gherănescu, director-general al Expert S. A. Tot ieri au fost vândute și câteva mijloace fixe (locomotive, vagoane de cale ferată, tractoare) ce au aparținut Archim-ului.

G. KNAP

ȘI AȘA SE DESCURAJEAZĂ PRODUCȚIA:

„DIN 100 DE LEI PROFIT, 86 TREBUIE SĂ-I DĂM STATULUI!"

CEREXIM, fabrica de cărămidă din Pâncota a fost privatizată în 1996 de către F.P.S. A fost una dintre privatizările reușite din județ dacă ținem cont că după doar doi ani, în 1998, s-a clasat pe locul III, la întreprinderile mijlocii din ramura industriei extractive județene. Cu o cifră de afaceri de 1,5 miliarde lei, anul trecut a realizat un profit de 250 milioane de lei. În plus fabrica de cărămidă din Pâncota asigură salarii la peste 70 de angajați.

„Toate acestea au fost posibile doar cu multă muncă, implicare și adaptare rapidă la nou. Am reușit să ne găsim o piață de desfacere avantajoasă ceea ce ne-a permis să practicăm prețuri mai mici decât fabricile de cărămidă concurente", spunea IOSIF RETTER, directorul „CEREXIM"-ului.

În prezent conducerea fabricii duce tratative cu un investitor german pentru achiziționarea unei moderne linii tehnologice, ceea ce va duce la îmbunătățirea performanțelor economice. Cu atât mai mult este necesară modernizarea cu cât greutățile acestei nesfârșite tranziții sunt resimțite și la Pâncota: **„Ne omoară în primul rând taxele și impozitele. Din 100 de lei profit, 86 trebuie să-i dăm la stat"**, a conchis directorul Retter.

OLIMPIU BULZAN
FOTO: VIOREL MUSCA

PANORAMIC ECONOMIC

● Banca Română pentru Dezvoltare (BRD) a primit "Premiul pentru Europa Centrală" pentru cea mai bună bancă românească acordat de revista Euromoney.

BRD primește pentru al doilea an consecutiv acest premiu.

● Rata inflației în luna martie a fost de 1,8%, în scădere față de nivelul lunii februarie, de 2,2%, informează Comisia Națională pentru Statistică (CNS).

Prețurile mărfurilor alimentare au înregistrat, în martie, cea mai semnificativă creștere, pe total atingînd cifra de 2,4%, în timp ce mărfurile nealimentare s-au scumpit cu 1,2%, iar tarifele la servicii s-au majorat cu 1,7%.

Rata medie lunară a inflației în perioada ianuarie-martie 2000 a fost de 2,8%. Față de decembrie 1999, rata inflației în martie a fost de 8,5%, iar raportat la martie 1999, de 49%.

În luna ianuarie 2000, rata inflației a fost de 4,3%.

● Secretarul de stat la Ministerul de Finanțe, Iosefina Moroșanu, a declarat, luni seara, în plenul Senatului, că, pînă la jumătatea lunii aprilie, urmează să fie acreditați 45 de distribuitori de case fiscale de marcat, care vor distribui 77 de modele de case și există circa 2.000 de tehnicieni care asigură service-ul acestor aparate.

Ea a afirmat că, urmare a concurenței, prețul mediu al unei case fiscale de marcat a scăzut la circa 500 de dolari.

● Privatizarea Băncii Comerciale Române, a Băncii Agricole, clarificarea situației Eximbank, precum și desființarea Fondului Proprietății de Stat reprezintă cîteva dintre obiectivele principale ale programului PSAL 2, aflat în stadiu de negociere cu Banca Mondială, a declarat, duminică, ministrul Transporturilor, Traian Băsescu.

Lichidarea FPS ca instituție reprezintă o altă prevedere majoră a programului PSAL 2. "Se constată că această structură și-a încheiat misiunea istorică și urmează să dispară", a arătat Traian Băsescu, adăugînd că acest obiectiv este inclus și în programul de guvernare.

După 2 săptămâni de concediu

Angajații de la MODA au revenit la muncă

În perioada 27 martie-10 aprilie toți angajații societății arădene Moda s-au aflat în concediu. „În activitatea noastră există o flexibilitate, în funcție de dorințele clienților. Mai precis, avem un sezon plin, când lucrăm și în zilele de sâmbătă. Astfel, pentru sâmbetele lucrate în ianuarie-februarie, toată lumea a fost acum liberă, timp de două săptămâni", spune Monica Fufezan, director-general al societății.

Reveniți la muncă, angajații au început producția pentru sezonul de iarnă 2000-2001. Din produsele Modei, circa 90% iau calea exportului, Moda colaborând de ani de zile cu firme celebre, precum Betty Barclay (Anglia) sau Bernd Berger (Germania).

GERLINDE KNAP

Directorii de bănci despre

CREȘTEREA ECONOMICĂ ȘI EVOLUȚIA DOBÂNZILOR LA CREDITE

Relansarea economiei, creștere economică și alte asemenea expresii sunt tot mai des auzite în ultima vreme. Premierul Isărescu le rostește, precum niște clișee, la orice discurs sau întâlnire. Trebuie să recunoaștem intențiile bune ale actualului Guvern, însă degeaba se vrea, dacă nu se face. S-a vrut și înainte, și nu s-a făcut...

La o creștere reală a economiei concură mai mulți factori, aflați în strânsă legătură unul cu celălalt. Trebuie ținut cont de inflație, curs de schimb, dobânzi, investiții, exporturi, ca să amintim doar câțiva din aceștia.

Ce s-a întâmplat deja este scăderea dobânzilor la certificatele de trezorerie. De la o medie a dobânzilor de 70% înregistrată la începutul anului, nivelul dobânzii la titlurile de stat a coborât la 50%. Trendul descendent a continuat și la nivelul dobânzilor practicate de bănci în relațiile cu clienții lor (la depozitele bancare).

Ce se va întâmpla cu dobânzile la credite, creditarea fiind cea mai importantă funcție a unei bănci? Care este tendința acestora? Redăm, în cele ce urmează, părerile unor specialiști arădeni în domeniu.

Ioan Anca, vicepreședinte West Bank> „În acest an se preconizează o inflație mai mică. Deja băncile au scăzut dobânzile la depozite. A scăzut, de asemenea, dobânda la titlurile de stat. În perioada următoare se vor reduce și dobânzile active, la credite. La ora actuală acestea sunt peste 70% și vor scădea probabil la 50-60%. În condițiile unor dobânzi ridicate nu poate fi vorba de o creștere economică."

Leontin Chiș, director Banc Post Arad: „Tendința dobânzilor la credite este de scădere și când spun asta am în vedere câțiva factori: evoluția cursului leu-dolar, faptul că economia începe să miște. Luna mai aduce întotdeauna schimbări pe piața financiară. Economia ar începe să crească dacă dobânzile la credite ar scădea sub 50%."

Dorinel Laichici, director-adjunct BRD Arad: „La depozite, tendința dobânzilor este de scădere. Părerea mea e că și dobânzile la credite acordate de bănci, atât persoanelor fizice, cât și celor juridice sunt tot în scădere. În ce privește creșterea economică, ea pleacă de la modul de realizare a unor indicatori: productivitate, desfacerea produselor, organizarea producției și alți asemenea factori. De la a spune că se vrea o creștere economică până la a fi realizată, e însă cale lungă."

Un nivel scăzut al dobânzilor la credite poate constitui premisa unei creșteri economice. O dobândă mai scăzută ar însemna accesul mai ușor al agenților economici la credite pentru dezvoltarea activității lor, ce ar angrena economia la o creștere.

GERLINDE KNAP

Dobânzile bancare în vigoare la 11.04.2000

Denumirea băncii	Suma minimă (lei)		Dobânda (% pe an)											
			Persoane fizice						Persoane juridice					
	Persoane fizice	Persoane juridice	la vedere	Pe termen de (luni)					la vedere	Pe termen de (luni)				
				1	2	3	6	9	12		1	2	3	6	9	12
BCR	*	25.000.000	10	45	-	46	47	48	49	10	45	-	46	47	48	49
BRD	100.000	*	10	44	45	46	47	48	49	10	44	45	46	47	48	49
B. Transilvania	300.000	25.000.000	10	45	-	47	46	44	44	10	41	-	44	43	41	40
B.I.R.	300.000	15.000.000	10	42	-	45	46	47	47	10	38	-	39	40	41	42
BancPost	500.000	500.000	9	42	-	45	47	48	49	9	38	-	40	42	43	45
B. Agricolă	100.000	2.000.000	10	45	-	46	47	46	45	10	45	-	46	47	46	45
B. P. Aurora	100.000	10.000.000	12	54	-	53	52	56	60	12	54	-	53	52	56	60
B. P. Phoenix	500.000	500.000	10	56	-	57	58	-	60	10	56	-	57	58	-	60

ORICE FEMEIE POATE AVEA SUCCES ÎN VIAȚĂ

Psihologii italieni afirmă că orice femeie poate avea succes în viață, renunțând la prejudecăți, eliberându-și emoțiile și exprimându-și dorințele. Femeile sunt adesea obligate să-și sufoce instinctele pentru a-și face loc într-o lume a bărbaților. Psihologii vă oferă câteva sfaturi pentru recăpătarea feminității, fără să renunțați la afirmarea profesională și socială.

1. Aduceți-vă aminte etapele maturizării dvs.! Răsfoiți albumul de fotografii și urmăriți felul în care v-ați schimbat de-a lungul anilor. Veți retrăi senzațiile încercate în fața schimbărilor fizice și psihice.

2. Fixați-vă personajele feminine cele mai importante din copilăria și adolescența dvs., pentru a realiza câtă influență au avut asupra dvs.

3. Încercați să aflați ce vreți să exprimați prin înaginea exterioară

pe care v-ați format-o. Aveți coafura, îmbrăcămintea și machiajul care să vă exprime așa cum ați dori?

4. Îngrijiți-vă trupul! Nu intrați într-un ritm pe care organismul dvs. nu-l acceptă.

5. Stabiliți modelul de femeie ideal în viziunea dvs., apoi confruntați-l cu imaginea dvs. Întrebați-vă de ce vreți să semănați cu acel model.

6. Apreciați capacitatea femeilor de a acționa! Studiați modul în care femei din lumea întreagă și-au făcut un nume, păstrându-și feminitatea.

7. Inspirați-vă din exemplele oferite de familia dvs.!

8. Practicați activități cu specific feminin!

9. Exprimați-vă fantezia! De multe ori, femeile își exprimă această calitate. Puteți să vă dedicați unui hobby, precum pictura, muzica și teatrul.

Magia parfumului

Cu ajutorul colaboratoarei noastre, d-na **Anișoara Crainic**, sales trainer pentru zona de Vest a firmei Ina-Internațional, continuăm și azi „călătoria" în lumea magică a parfumurilor. Pentru azi, ne-am oprit la Gucci Rush - parfum lansat în România în anul care a trecut.

GUCCI RUSH

O călătorie

O plimbare

Un fior

Fii tu însăți, lasă-te cuprinsă de plăcere.

Devi incredibilă. Este frenetic.

E un șarpe, un demon, un amant, o viziune apocaliptică. E al tău și numai al tău, în afara cazului în care vei găsi pe cineva cu care să-l împarți.

Mirosul:

Roz, roșu, portocaliu, un spectru vibrant. O izbucnire de culoare înăuntrul tău.

Dincolo de obișnuit, GUCCI RUSH lovește și tu te învârți împrejur, împrejur și... iar împrejur. Este un sărut violent dintr-un loc interzis.

Un parfum oriental-floral; o combinație potrivită de frezie sud-africană, semințe de coriandru, iasomie și trandafiri, care șochează și penetrează simțurile; vanilie, patchouli, vetiver - îți transmit puterea de a rezista tentației.

Designul sticlei:

Funcțional, dar totodată foarte frumos. Liniile sunt ascuțite, netede și lucioase.

Ca și alte sticle GUCCI, este arhitecturală, chiar sculpturală.

SLĂBIȚI DOUĂ KILOGRAME ÎN 48 DE ORE

Înainte de vreo petrecere foarte specială sau de vreun weekend în care vreți să impresionați pe cineva, aveți nevoie de un program eficace și rapid în care să slăbiți două kilograme. Alegeți o sîmbătă și o duminică în care stați în casă și, etapă cu etapă, urmați sfaturile de mai jos.

Regula 1: Respectați pe cît posibil programul, este singura condiție să obțineți rezultate.

Regula 2: Organizați-vă un weekend liniștit, departe de obligațiile cotidiene, în care să vă relaxați. Îmbrăcați haine călduroase și comode, citiți, desenați, faceți tot ce trebuie pentru a vă simți bine.

Sîmbătă

La trezire: rămîneți sub pătură, la căldură și beți o jumătate de litru de apă minerală, cu înghițituri mici. Întindeți-vă îndelung, apoi ridicați-vă din pat încetișor, îmbrăcați haine comode, de preferință o pijama.

Micul dejun: beți o cană de lapte degresat cu o linguriță de cacao și una de miere.

După un sfert de oră: mîncați o portocală sau o jumătate de grepfruit. Instalați-vă pe canapea, ascultați muzică liniștită, citiți, desenați...

Restul dimineții: beți un litru de apă minerală.

Prînzul: 200 g de carne albă și 300 g de legume fierte în supă.

După două ore: siesta - aveți dreptul la un iaurt natural, îndulcit cu o linguriță de miere.

Ora 16.00: beți un hidromel (sucul de la două lămîi cu o linguriță de miere), sărac în calorii dar care vă va da energia necesară în această zi "grea".

Ora 19.00: începeți prin a bea jumătate de litru de supă, în trei reprize, cu pauze de zece minute. Strecurați-vă apoi într-o baie călduță și parfumată, stați acolo un sfert de oră, pentru a vă simți cu adevărat relaxată.

Seara: la intervale de 20 de minute mîncați trei boluri de legume scoase din supă.

La culcare: mîncați un iaurt natural și beți un pahar de lapte, îndulcit cu miere.

Duminică

La trezire: beți o jumătate de litru de apă, cu înghițituri mici.

Micul dejun: beți un bol de cacao degresată.

Restul dimineții: beți un litru de apă, sucul de la două grepfruit și jumătate de litru de supă.

După-amiaza: mîncați un iaurt, îndulcit cu miere. Încercați apoi să dormiți o oră și jumătate.

Ora 16.00: ora hidromelului.

Seara; mîncați încet o masă formată din 200 g de carne pregătită la vapori și un bol de legume din supă, stropite cu oțet.

La culcare: un iaurt îndulcit cu o linguriță de miere.

FESTIVALUL INTERNAȚIONAL DE MODĂ IAȘI

Inspirație și mister la CB

Recent, s-a desfășurat cea de-a doua ediție a Festivalului Internațional de Modă Iași. Raluca Vasilescu, de la Școala Națională de Modă, ne-a transmis o mulțime de materiale publiciste de la această manifestare. Ne-am oprit, pentru pagina „Femina" de azi asupra modului în care Raluca Vasilescu a văzut colecția prezentată de Cătălin Botezatu. Fotografiile pentru acest material au fost realizate de Silviu Covaci de la Școala Națională de Modă.

După succesul repurtat prin prezentările din Las Vegas, Miami, Chișinău, din America de Sud, din Namibia și din Egipt, Cătălin Botezatu a revenit pe scena Festivalului Internațional de Modă, de dragul Irinei Schrotter și nu de dragul canalului specializat FASHION TV. Și un alt mic amănunt: Botezatu a anunțat încă de la conferința de presă că va lucra exclusiv cu manechinele agenției lui Liviu Ionescu. Modele consacrate, precum Simona Haraga, erau

așteptate să prezinte în exclusivitate pentru Cătălin Botezatu. Tânăra de 23 de ani a prezentat și pentru Botezatu. Ba, aș putea spune, celebra manechină cu stagii și prezentări la Paris și Milano, favorita lui Thierry Mugler, nu s-a sfiit să prezinte și pentru alte case și creatori consacrați, prezenți la cea de-a doua ediție a Festivalului Internațional de Modă, de la Iași. Poate că flerul frumoasei manechine, viitor om de afaceri, a determinat-o să accepte și provocarea colegilor de cat walk ai lui Botezatu. În fapt, câștigul final cred că a fost a publicului. Imaginea Haraga a rămas în istoria acestui al doilea Festival ca regină a deșertului în imaginația lui Cătălin Botezatu și colecția Egipytan. Întreaga colecție a lui Cătălin Botezatu prezentată pe scena Teatrului Național din Iași a adus un aer de istorie și mister egiptean. Compozițiile clare, ținute sobre, solemne, liniștea în care întreaga prezentare s-a derulat, netulburată de pasiuni pământești, veșmintele stilizate cu linii drepte și curbe regulate au dat o notă de distincție și au conferit un final apoteotic. Fustele înfășurate în jurul trupului, șenti-uri înnodate peste șolduri, gulere pelerină și, în sfârșit, tunici necronite și robe în alb, negru și în culorile nisipului, broderii manuale fine, materiale foarte scumpe, vaporoase, transparente, feminine, urmând formele corpului exact acolo unde Botezatu știa că trebuie să fie decupate pentru a obține maximum de efect, machiajele excelente realizate de stilistul Margaret Astor, Mirela Vescan, au fost

doar câteva din punctele de actracție și de reper pentru imaginea de marcă a FIM. În prezentarea Intimo, Botezatu a tatuat pe fruntea manechinilor semnul crucii *coptilor*. Biserica coptilor aparținea creștinilor din Egipt și era reprezentată printr-un cerc cu patru raze având dispuse în mod simetric imaginile a patru cuie, cuiele folosite la răstignirea lui Isus Christos. În acord cu aceste tatuaje, atent realizate pe fruntile manechinilor Botezatu, tunicile feminine din colecția Egyptian erau decorate cu ornamente de stiluri diferite, acoperite cu fir de mătase. Secvența de început, bine pusă în scenă de Diana Pistalu, Simona Haraga, Ana Sidor, Alexandra Ivancenco și Ecaterina, cu crucile din metal ca unice podoabe și picioarele goale, mi-a adus aminte de o versiune hippie a costumului egiptean de pe malurile orientale ale Mediteranei... Cătălin Botezatu a realizat un spectacol de modă prin excelentele prestații ale top modelelor prezente pe cat walk.

Stiluri, stiluri...

Stilul este omul, nu-i așa? De cîte ori nu ne-am spus că ne-am săturat de un anume stil și că am vrea să schimbăm ceva...Dar ce? Oare știm exact ce anume ni se potrivește mai bine sau fără să vrem imprimăm veșmintelor un anumit stil, marcă a personalității noastre? Să vedem împreună care sunt principalele tendințe ale modei actuale, prin ce anume se caracterizează și poate că așa vom găsi mai ușor o cale de exprimare a sentimentelor noastre...Deci, în funcție de stilul propriu, în acest an se poartă...

Sport

Este un mod relaxat, dar niciodată nelejent de a aborda vestimentația. Cîteva elemente cheie ale acestui stil sînt blugii, culoarea kaki, pantaloni gri sau negri din flanel, tricouri și fuste drepte. Acestea sînt purtate cu sacouri lungi, cu guler drept, un pulover cu nasturi sau o cămașă de bumbac, lungă.

Ce se poartă

Pantaloni, șosete trei sferturi sau colanți opaci, cu imprimeuri. Ghete. Pantofii solizi, atletici, se poartă cu șosete. O geantă din piele solidă sau un rucsac, care nu s-a demodat încă.

Accesorii

Un ceas sport, cu bijuterii aurii sau argintii, simple, care pot fi și imitații.

Culori

Neutre, cu tonuri pastel.

Machiaj

Curat, neutru. Un fond de ten, cu o atingere de pudră, pentru a atenua defectele tenului, mult rimel, puțin fard de obraz și un luciu de buze transparent, subtil.

Profesional

Acest stil poate fi relaxat sau mai elegant, dar cu siguranță impune. Ca elemente de bază sînt compleurile, cu fustă sau pantalon - pot fi și elemente separate - sau chiar o simplă rochie cu o jachetă sau un cardigan. De asemenea, nu trebuie să lipsească puloverele cu nasturi sau din materiale subțiri și bumbac moale, cămășile lungi de mătase și tricourile din materiale pretențioase.

Ce se poartă

Fuste drepte, peste genunchi, purtate cu pantofi cu tocuri joase sau cu talpă ortopedică. O geantă de umăr din piele este deseori purtată în tandem cu o servietă de piele.

Accesorii

Mătase imprimată, eșarfe pastelate purtate în jurul gîtului, fluturînd, sau în jurul gulerului sacoului. Un ceas elegant, perle și cercei mici cu diamante, din aur sau argint.

Culori

Neutre, stropite cu unele strălucitoare: roșu, portocaliu, violet, chiar și roz strălucitor.

Machiaj

Subtil și sofisticat. Fond de ten luminos, cu pudră de foarte bună calitate, ochi ușor subliniați cu creionul, cu gene rimelate. Obraji ușor fardați și buzele colorate cu noile nuanțe de ruj, roșu pal sau de culoarea prunei.

Șocant - original

Original, mereu la modă și uneori extrem, acest stil este construit în special în jurul pantalonilor și cămășii. În acest sezon se poartă pantalonii strîmți la fel de mult ca și cei largi sau ca fustele lungi pînă în pămînt, mai ales din piele sau material lucios. Acestea se completează cu pulovere cu nasturi, cu o măsură sau chiar două mai mari sau puțin mai strîmte decît ar fi nevoie. Foarte mare influență are stilul folk, deci nu ar strica să căutați vreo pătură în carouri, care poate aminti de portul popular mexican. Avantajul acestui stil este că admite ambele extreme. De altfel, aceasta este chiar marca sa.

Ce se poartă

Materiale opace, cu pantofi solizi sau ghete și, la polul opus, pantofi delicați, cu tocuri înalte. Genți mici, de umăr, mai ales cele ornamentate, în special cu broderii. De asemenea, dacă doriți, puteți alege poșete mici, de mînă, fără curea de umăr.

Accesorii

Cercei lungi, care s-au întors în modă, brățări cu pietre semiprețioase, cu aer de mătănii tibetane. În general, acest an are ca motto "Cu cît mai mult, cu atît mai bine".

Culori

Negrul și griul sînt cele mai importante, dar cînd aveți nevoie de ceva colorat, alegeți portocaliul sau orice nuanță de violet.

Machiaj

Pentru a-și atinge scopul, trebuie să tindă către extrem. Fondul de ten este mat, dar ochii sînt puternic subliniați. Obrajii trebuie fardați ușor.

Buzele vor avea o culoare pală și foarte mată sau, la polul opus, vor fi foarte strălucitoare.

RAFINAMENTE CULINARE

● COTLETE DE MIEL CU TSATSIKI

Ingrediente: 800 g cartofi, 6 linguri de ulei, piper, sare, 250 g brânză de vaci, 300 g iaurt, 1 lingură de suc de lămâie, 1 legătură pătrunjel, 1 usturoi, 8 cotlete de miel, o jumătate de castravete.

Mod de preparare: Cartofii se curăță și se taie în două sau patru. Se încing 3 linguri de ulei, se prăjesc cartofii timp de 20 de minute. Se amestecă brânza cu iaurtul și sucul de lămâie. Se toacă pătrunjelul, castravetele se curăță și se taie felii, usturoiul se taie fin și se adaugă totul în pasta de brânză și iazut. Se înfierbântă restul de ulei și timp de 2-3 minute se prăjesc cotletele pe ambele părți. Se servesc cu cartofi prăjiți și sos tsatsiki.

TORT BEATRIX

Ingrediente: Pentru blat de tort - 280 g făină, 130 g zahăr, 130 g unt sau margarină; **pentru umplut:** 370 g prune (se poate și din compot), 500 g brânză dulce de vaci, 2 ouă, un pachet de budincă de vanilie, 120 g zahăr, 150 g unt sau margarină, 2 linguri de zeamă de lămâie, zahăr pudră pentru a presăra tortul.

Mod de preparare: Se pune la o parte o lingură de făină, restul se amestecă cu zahărul, untul sau margarina topită și se frământă bine. Se așază 3/4 de cantitate de aluat într-o formă de tort unsă cu unt, ridicând marginile cca 2 cm și se pune la rece. Între timp, prunele fără sâmburi (sau prunele din compot care se lasă să se scurgă) se taie felii. Untul sau margarina se freacă bine cu zahărul și cu 2 ouă. Brânza de vaci se adaugă la umplutură împreună cu budinca de vanilie și zeama de lămâie. Se unge tortul cu crema. Aluatul rămas se amestecă cu o lingură de făină și se presară fărâmițată numai pe marginea tortului. Se introduce în cuptorul bine încălzit; se lasă cca 50 de minute la foc potrivit. Când este gata, se presară cu zahăr pudră.

Pagină realizată de DANA LASC

„AVEM 60 LA SUTĂ ȘANSE LA TITLU”

susține DRAGAN PETRICEVIC, antrenorul B.C. West Petrom Arad

– Cum ați analiza „la rece” disputele de la Pitești?

– În primul meci, deși mult timp ne-am văzut conduși, cred că am dominat ostilitățile, fără a desconsidera astfel formația adversă. Ne-am „bucurat” de arbitrajul lui Costel Dumitrache, arbitraj catalogat, în seara jocului, drept penibil de postul TV România 1. Și ziarele centrale, chiar cele din Pitești, au remarcat acest lucru. Meciul doi trebuie uitat repede. Am greșit mult, au existat și câteva decizii de arbitraj favorabile gazdelor... Deși am pierdut la scor, să nu uităm că filmul jocului s-a rupt abia în min. 28, iar în repriza întâi am condus.

– Ați mizat pe oboseala piteștenilor, sâmbătă. Totuși ei au rezistat.

– Au rezistat pentru că noi am slăbit ritmul. În momentele în care ne-am apropiat de tabelă, era evident că localnicii sunt aproape „terminați”. Dar ne-am oprit inexplicabil și i-am lăsat să puncteze.

– Deci nu a fost o tactică să nu forțați în această partidă.

– Nu. Băieții au dorit victoria, dar se pare că au cedat psihic presiunii și șicanelor la care au fost supuși. La antrenamentul de acomodare luminozitatea a fost slabă, iar la încălzirea pentru meci ni s-au dat mingi de cauciuc, precum în curtea școlii. Timpul nostru de atac era mereu scurtat, tabela se defecta subit, când creșteam în joc, la care se adaugă și arbitrajul. Nu reproșez nimic băieților. Ne vom achita de tot ce s-a întâmplat, cu vârf și îndesat. Desigur, în sens sportiv, pozitiv, pe suprafața de joc.

– Cum priviți partidele - revanșă?

– Disputate și echilibrate. Va fi mai greu decât în semifinale. Miza este mare. Sunt încrezător în potențialul echipei, atâta timp cât observ o atitudine optimistă, calculată, prudentă. Mă aștept, pe de altă parte, la arbitraje corecte.

– Ce șanse acordați, procentual, combatantelor?

– 60% Aradul, 40% Piteștiul.

– Pe ce veți pune accent la antrenamentele din aceste zile?

– Pe defensivă. Am rămas datori la capitolul recuperări, mai ales în meciul doi. Voi încerca să ridic tonusul și forma jucătorilor, să le dau luciditate în joc.

– Ce ați transmite suporterilor, care devin tot mai numeroși? Vom avea o Polivalentă arhiplină.

– În primul rând, aș face o paranteză. În ciuda tuturor provocărilor venite din partea mesei oficiale și a antrenorului piteștean George Ziguli - temperat de elevii săi pentru a nu intra pe teren - acolo asistența nu ne-a creat probleme. Publicul arădean se deosebește de publicul din țară. Își încurajează permanent favoriții și la bine și la rău. Sper ca împreună să găsim un „fluid” pozitiv, nu tensiune și să reacționăm adecvat la provocările Piteștiului. Sunt convins că una din tacticile lor va fi provocarea spectatorilor, a jucătorilor adverși și a antrenorilor, în vederea distragerii atenției.

A consemnat
ADRIAN HĂRȚĂU

LA F. C. TELECOM - ANTRENORII DEMISI

Țârlea - Vidac - Riviș - out!

Ieri dimineață, la sediul clubului arădean - divizionar C - F. C. Telecom a avut loc o ședință fulger, de zece minute, în care conducerea clubului „telefonist”, prin vocea președintelui Gheorghe Marinca, a anunțat demiterea celor trei antrenori, Mihai Țârlea - principal, Miroslav Vidac și Claudiu Riviș -secunzi. Motivul îl constituie rezultatele sub așteptări ale echipei, care se găsește în zona „retrogradării”. Capac a pus înfrângerea de duminică de pe teren propriu din fața „Universității” Arad. Antrenamentul de ieri dimineață a fost condus de jucătorul Marius Grad. În aceste zile va fi numită noua conducere tehnică, oficialii Telecom-ului aflându-se pe mai multe piste, atât locale cât și din țară.

DACIAN TODUȚA

Pe Țârlea, Vidac și Riviș (de la dreapta la stânga) nu îi va mai prinde vara la F. C. Telecom

E VREMEA RESTANȚELOR

Astăzi, de la ora 16,00, A.J.F. Arad a programat o primă rundă de meciuri restante din campionatele județene de fotbal. Iată programul acestor întâlniri:

Divizia D - Rowo

A. S. Romvest Arad - Gloria Arad

Campionatul Județean „Onoare”

Înainte Sânmartin-A. S. Vladimirescu

Recolta Apateu - Șiriana Șiria

Campionatul Județean „Promoție” - Seria C

Cetate Dezna - Explormin Hălmagiu

Crișul Alb Buteni - Andezitul Vârfurile

După cum se poate observa, avem de-a face cu confruntări interesante, cu implicații atât din partea superioară, cât și din cea inferioară a clasamentelor.

D. S.

S-au desemnat arbitrii

Programate **vineri, la ora 18,30** și **sâmbătă, la ora 11,30**, meciurile finalei C.N. de baschet masculin vor fi arbitrate de cuplurile **Marian Oprea (Brașov) - Ioan Georgiu (Cluj)**, respectiv **Doru Vinași (Cluj) - Gabriel Roceanu (București).** În calitate de observatori, vor sosi la Arad domnii Mircea Câmpeanu, secretar general F.R.B. și Ion Olaru, președintele corpului de arbitri. Pe lângă prezentarea echipelor la lumina reflectoarelor și obișnuitele, de acum, focuri de artificii, își va da concursul la reușita spectacolului o trupă de majorete profesioniste.

A. HĂRȚĂU

ANTENA 1 A SOLICITAT TELEVIZAREA MECIURILOR

Până în prezent, un singur post național de televiziune a solicitat transmiterea în direct a întâlnirilor. Este vorba despre Antena 1. Negocierile nu au dat rezultate, inconvenientul constituindu-l ora de desfășurare a partidei de vineri. S-a propus decalarea acestui joc cu 1-2 ore mai devreme, lucru neacceptat de conducerea West Petrom. Până la urmă, probabil că soluția aleasă va fi înregistrarea și difuzarea ulterioară a ambelor meciuri.

A. HĂRȚĂU

BILETELE SE VÂND CA PÂINEA CALDĂ

De ieri se comercializează bilete pentru finală, la casieria Sălii Sporturilor, în schimbul sumelor de 20.000 lei respectiv 10.000 lei (elevii și studenții). În jurul orelor prânzului se vânduseră deja aproape 600 de bilete, interesul dovedindu-se imens. Comercializarea biletelor continuă zilnic, între orele 8-20,00. Aproape sigur, acestea se vor epuiza extrem de repede, cererea fiind foarte mare. În zilele meciurilor, vineri și sâmbătă, nu se mai vând bilete. Intrarea presei se va face pe bază de acreditări.

A. HĂRȚĂU

Divizia A - „URSUS”

Astăzi, de la orele 17 00, se dispută la București partida restanță contând pentru etapa a XIX- a Diviziei A „URSUS” la fotbal, dintre echipele Rocar și Steaua. Partida are o importanță capitală pentru gazde, care cu „-5” în clasamentul „adevărului” nu își permit nici un pas greșit pe teren propriu în tentativa de evitare a retrogradării. Victoria trupei lui Gigi Nețoiu este cu atât mai probabilă deoarece Steaua nu mai sperie pe nimeni, perspectivele „militarilor” în acest sezon neavând nici un orizont. Jocul nu este televizat.

D. TODUȚA

CUPA ROMÂNIEI - „TUBORG”

Astăzi se dispută manșa retur a semifinalelor Cupei României - Tuborg, ediția 1999-2000. Vor fi desemnate finalistele care pe data de 13 mai își vor disputa trofeul. Programul semifinalelor este următorul:

orele 14,00: București-„Stadion Dinamo”: Dinamo-Oțelul Galați (în tur 0-0) - televizat în direct de ANTENA 1.

orele 16,00: București-Stadion „Giulești”: Rapid-„U” Craiova (în tur 0-2) - televizat în direct de ANTENA 1

D. TODUȚA

La mulți ani, ADRIAN TĂMAȘ!

Ieri, directorul adjunct al D.J.T.S. Arad, dl. Adrian Tămaș, a împlinit vârsta de 29 de ani. Un călduros „La mulți ani”, pe această cale, din partea redacției Sport a ziarului nostru și cât mai multe realizări în domeniu, în continuare.

ÎNOT

Recent, s-a desfășurat la Bacău Campionatul Național de Poliatlon la înot copii. La această competiție au participat peste 320 de înotători de la 27 de cluburi din țară. CSȘ Arad a participat la această competiție cu sportivul Moldovan Radu Mihai, antrenat de prof. Bitang Viorel. Sportivul Moldovan Radu Mihai a obținut la această competiție 6 medalii la următoarele probe:

- locul 2 - 50 m spate
- locul 2 - 50 m liber
- locul 2 - 200 m mixt
- locul 2 - în clasamentul la individual, prin acumularea a 296 de puncte
- locul 3 - 100 m liber
- locul 3 - 50 m bras.

Fotbal CAMPIONATUL JUDEȚEAN „PROMOȚIE”

Seria A

FEYENOORD HORIA - GLOGOVĂȚ '99 VLADIMIRESCU 2-3 (2-0)

Au marcat: Pașca - min. 8, Bejan - min. 16 respectiv Bota - min. 58 și 60, Ardelean - min. 71.

Horia: Moranu-Olteanu, Pop, Pașca, Beldiman, Birău, Păscălău, Băscărău, Tomodan, Cătună, Bejan. **Au mai jucat:** Olariu, Toma, Versan. **Antrenor:** Teodor Băscărău.

Glogovăț 99: Tuga-Stoicu, Dărău, Jula, Bota, Aflorei, Sculici, Filip, Dobromirescu, Rus, Ardelean. **A mai evoluat:** Stuparîu. **Antrenor:** Cristian Sculici.

Au arbitrat: Mile Vidac - centru, asistat de Alin Văscuț.

Observator A. J. F.: Romulus Babău.

Rezultatele etapei a XVII-a:

Zimand Cuz-Secusigiu 6-1; P. Pecica-Covăsânț 6-1; Munar-Arkit 6-2; Fântânele-Satu Mare 0-3 (f. j.); Horia-Glogovăț '99 2-3. Întâlnirea Ususău-Cruceni a fost amânată. Sânleani a stat.

Clasament

1. Pecica	16	12	2	2	43-17	38 (+14)
2. Zimand Cuz	15	12	0	3	53-22	36 (+12)
3. Sânleani	15	11	1	3	55-24	34 (+10)
4. Satu Mare	16	10	0	6	47-22	30 (+9)
5. Munar	16	8	0	8	41-34	24 (-3)
6. Horia	15	8	0	7	36-35	24 (0)
7. Arkit	16	6	2	8	32-43	20 (-4)
8. Glogovăț '99	16	6	2	8	27-42	20 (-4)
9. Ususău	14	4	4	6	26-35	16 (-5)
10. Cruceni	15	4	4	7	33-45	16 (-8)
11. Secusigiu	16	5	1	10	33-55	16 (-5)
12. Fântânele	16	3	3	10	26-51	12 (-12)
13. Covăsânț	16	2	1	13	33-50	7 (-14)

Seria B

FULGERUL COMLĂUȘ-CRIȘUL ALB ȘICULA 1-4 (0-3)

Au marcat: P. Ardelean - min. 50, respectiv Moisă - min. 10, I. Caba - min. 23, Dehelean - min. 36, Petcuț - min. 70.

Comlăuș: G. Ciurar-Rusz, Constantin, F. Gaudi, I. Ciurar, S. Ciurar, M. Doroț, Brad, I. Farcaș, Ardelean, G. Farcaș. **Au mai jucat:** Stoica, Colompar, M. Gaudi, S.Doroț. **Antrenor:** Petru Stoica.

Șicula: Morariu-Bupte, Morar, Trânc, Oală, V. Caba, Dehelean, I. Caba, Moisă, Cojereanu, Petcuț.

Au mai evoluat: Mihăicuța, Fluieraș, Ursoi, Ioniac. **Antrenor:** Septimiu Tripa.

Au arbitrat: Mircea Gornic - centru, asistat de Ionel Marta.

Observator A. J. F.: Simion Buda

Rezultatele etapei a XIII-a:

Cermei-F. C.Berechiu 2-0; Nadăș-Socodor 2-2; Nădab-Drauț 3-1; Comlăuș-Șicula 1-4; V. Berechiu a stat.

Clasament

1. Șicula	11	9	0	2	41-14	27 (+12)
2. Socodor	12	7	2	3	50-19	23 (+8)
3. V. Berechiu	11	7	1	3	29-13	22 (+7)
4. Nădab	11	7	1	3	29-21	22 (+4)
5. Cermei	12	6	0	6	30-26	18 (0)
6. Drauț	12	4	2	6	26-29	14 (-4)
7. Nadăș	12	3	3	6	32-54	12 (-8)
8. Comlăuș	11	2	1	8	17-33	7 (-10)
9. F. C. Berechiu	12	2	0	10	12-57	6 (-11)

Seria C

STEAUA 99 CHISINDIA-UNIVERSITATEA SEBIȘ 0-2 (0-0)

Teren Buteni. Duminică ora 16. Timp frumos. Gazon moale. Spectatori 100.

A marcat: Mican - min. 61 din penalty și min. 75.

Formații: Chisindia: Pop, Mureșan, Păiușan, Rașca, Burnb, Cristea, Gurban, F. Pașca, C. Pașca, F. Roman, Rad. **Au mai jucat:** S. Stan, Irina. **Antrenor:** Anghel Teodor.

Sebiș: Voica, Golomici, Neamț, Gligor, Halic, Mican, Tabuia, Morar, Popovici, I. Olariu, Mateiu. **A mai evoluat:** Lazăr, Barna. **Antrenor:** Sandu Gaica.

Au arbitrat bine: Rusan Dumitru - centru; Păcurar Cosmin - linie

Rezultatele etapei a XV-a:

Hălmagiu-Gurahonț 2-0, Dezna-Hășmaș 2-2, Chisindia-„U” Sebiș 0-2; Vârfurile-Dinamo Sebiș 2-3. Partida Bocsig-Lunca Teuzului a fost amânată. Buteni a stat.

Clasament

1. Dezna	13	10	1	2	29-14	31 (+10)
2. Hășmaș	13	8	2	3	45-20	26 (+8)
3. D. Sebiș	14	9	1	4	36-16	26 (+7)
4. Gurahonț	13	7	2	4	33-19	23 (+5)
5. Hălmagiu	13	6	3	4	24-26	21 (0)
6. Lunca Teuz	13	6	2	5	43-29	20 (-1)
7. Buteni	12	6	2	4	35-25	20 (-1)
8. Vârfurile	13	5	2	6	28-23	17 (-4)
9. Bocsig	13	3	2	8	17-42	11 (-7)
10. „U” Sebiș	13	2	2	9	16-43	8 (-10)
11. Chisindia	14	0	1	13	11-60	1 (-20)

* Echipa Dinamo Sebiș este penalizată cu 2 (două) puncte.

ATENȚIE AGRICULTORI!

PROD AGRO BIAN

O recoltă mare și de calitate puteți obține numai dacă realizați o tehnologie de înalt nivel.

Pentru aceasta **S.C. PRODAGRO BIAN S.R.L.** ARAD, str. Bicaz nr. 6, vă pune la dispoziție cele mai performante semințe, produse fitosanitare și îngrășăminte la un preț accesibil.

■ **semințe porumb, floarea-soarelui, soia** - hibrizi PIONEER (HELGA, CLARICA, RAISSA, EVELINA, MARISTA, STIRA, VASILICA, PURA, COLOMBA, FLORENCIA, CORIL BERIL, NIBIL, LUCIL, NIKIR)

■ **erbicide pentru toate culturile de câmp și legume** (GUARDIAN, HARNESS, ROUNDUP, FRONTIER, MERLIN MIX, BUCTRIL, ICEDIN, S.D.M.A., ONEZIN, STOMP, AFALON, SENCOR, PROMETREX, TRIFLUREX etc.)

■ **substanțe de tratat solul, semințele și în vegetație**, pentru răsadnițe, sere, solarii, câmp (PREVICUR, CAPTADIN, SINORATOX, CARBETOX, MERPAN, FOLPAN, ALIETTE, ROVRAL, DITHANE, CURZATE, RIDOMIL, PIATRA VÂNĂTĂ, TURDA CUPRAL, POLYRAM, PATAFOL, SINTOGRILL, LINDANE VITAVAX etc.)

■ **semințe de legume la plicuri**
■ **îngrășăminte chimice:** complexe, azotat.
■ **furaje concentrate**
■ **tratament de iarnă la pomi** (US 1, POLISULFURA DE BARIU)

FOARTE IMPORTANT!

Plata se poate face în bani, produse agricole (porumb, grâu, orz, orzoaică, soia etc.) și cupoane.

Produsele pot fi cumpărate de la depozitul din Aradul Nou, str. Bicaz nr. 6 (în spatele Fabricii Pepsi-Cola-Prigat) sau de la magazinele firmei din: Pecica, Nădlac, Aradul Nou, Lipova, Chișineu-Criș, Șiria, Ineu, Beliu, Sebiș, Gurahonț, Salonta. (1287263)

Informații la telefon 057/288306

Cei mari au **PRETURI MICI!**

NOKIA 5110

Oferta CONNEX valabila pana la 30 aprilie

prima luna FARA ABONAMENT

79 USD*

59 USD*

ARAL SRL
P-ta Spitalului bl. 1C, parter
tel. 255.801 / 092.444.485

dealer autorizat CONNEX

* Preturile nu contin TVA. Oferta valabila numai cu conectare la CONNEX.

FURAJARE EFICIENTĂ NUMAI CU

ANIMIX

CONCENTRATE
Proteino-Vitamino-Minerale

PRODUCĂTOR
VIPROMIN 2000 Salonta

DISTRIBUITOR
S.C. PRODAGRO CETATE S.R.L.
ȘIRIA, Jud. ARAD
COMPLEXUL ZOOTEHNIC
DEPOZIT

MAGAZIN ÎN ȘIRIA - COMPLEX ZOOTEHNIC Tel. 094/ 577.987

Ce te costă să spui exact ce ai de spus?

Nimic!

Toate apelurile sub 5 secunde

Gratis!

ofertă limitată!

• **patru luni nu plătești abonamentul**
• 250 de minute incluse pe lună
• vorbești 30 de secunde, plătești 30 de secunde
• tarif unic 6 cenți*/ 30 secunde (pentru minutele suplimentare celor din abonament) *fără TVA

Pentru mai multe informații, intră în magazinele SunTel, contactează partenerii noștri sau sună la 01/402 44 44.

SunTel 5

Fii mai deștept cu 5 secunde

Societatea de Investiții Financiare Banat-Crișana

cu sediul în Arad, Calea Victoriei nr. 33-35, organizează concurs pentru ocuparea postului de:

INFORMATICIAN

Condiții:
● studii superioare de specialitate
● experiență în domeniul bazelor de date, Windows NT, Linux, Internet.

Dosarele vor fi depuse până la data de 18.04.2000, la sediul instituției, și vor cuprinde: cerere personală de înscriere la concurs, copie diplomă studii, curriculum vitae.

Informații suplimentare se pot obține la sediul instituției sau la telefon 234198, zilnic, între orele 8,00-16,00.

SOCIETATE COMERCIALĂ

ANGAJEAZĂ: GESTIONAR

Condiții:
- studii medii;
- experiență în domeniu - minim 2 ani;
- vârsta maximă - 35 ani;
- garanții imobiliare;
- disponibilitate pentru program de lucru prelungit.

Cei interesați sunt rugați să trimit CV pe fax 280.572.

S.C. „SAFILAR" S.A. ARAD

DIRECTOR
Dicu Alin - Cristian
(1420173)

BIROTICĂ

Leximis Splaiul Gen. Gh. Magheru Bl. 329B (Micalaca)
Tel./Fax: 057/270111; 270100, Arad

OFERTĂ SPECIALĂ

PC AMD K6-2 450 3D

GARANȚIE 1 AN

Mb.VIA MVP3 100
AMD K6-2 450 3D
32 MB SDRAM
HDD WD 4,3 GB
Monitor 14" SVGA
Sis 1MB PCI
FDD 3,5"-1,44 MB
Case minitower
Keyboard
Mouse + pad

Preț: 425 USD

Imprimantă HP DJ 610 99 USD garanție 1an.

Prețurile nu includ TVA

S.C. **ANTIPYR - 2000** S.R.L.
Arad, str. Gh. Doja nr. 136, tel. 057/280908, fax 057/230571

Societatea atestată pentru verificări și încărcări de stingătoare, execuție și întreținere instalații de stingere a incendiilor, ignifugarea materialelor combustibile din lemn și textile,

vă oferă variante noi de colaborare pe linia siguranței la foc;

1. Încărcarea stingătoarelor cu pulbere A,B,C cu valabilitate **5 ani,** care vă poate aduce **substanțiale economii** (reducerea cheltuielilor cu aprox. 70%);

2. Asigurarea serviciilor complete pe linia p.s.i. la obiectivele care nu au cadre tehnice specializate p.s.i. (întocmiri de documente organizatorice, planuri de intervenție, instruiri de personal, asistență tehnică de specialitate etc.);

3. Efectuarea de **expertize tehnice, cercetări de cauze de incendiu etc.;**

4. Aprovizionarea solicitanților cu **materiale și mijloace de stingere** a incendiilor **(stingătoare, furtun p.s.i., accesorii din Al, scări, echipament etc.);**

Se recomandă încheierea de **contracte de lungă durată** (transport gratuit, tarifele sunt reduse cu aprox. 5%, alte avantaje)!

N O U !!! În calitate de distribuitor autorizat **vinde stingătoare** din aluminiu cu pulbere A,B,C presurizate **cu valabilitate 5 ani;** Prețuri minime, Calitate și design deosebit!!

Pentru **comenzi, contracte, informații etc. vă așteptăm la adresa de mai sus!!!**

S.C. **ROVIMPEX** S.R.L.
2900 Arad Romania

VINDE PRODUSE IMPORT UNGARIA

CASTRAVEȚI, GOGOȘARI, ARDEI, ARDEI IUȚI, SFECLĂ ROȘIE, SALATĂ ASORTATĂ, SALATĂ ARDEI MAZĂRE, FASOLE GALBENĂ, PASTĂ DE ROȘII, GHIVECI, PORUMB
CIUPERCI FELII
CONSERVATE DE LA 370 ml PÂNĂ la 5000 ml
TOATĂ GAMA DE FĂINĂ VRAC ȘI AMBALAT
BL 80, BL 55, BFF 55, FBL 42
TOATĂ GAMA DE CONCENTRATE FURAJERE
TEL/FAX 057 - 255838 ÎNTRE ORELE 8 - 16

(2967440)

HÂRTIE AMBALAJ
Vindem
HÂRTIE AMBALAJ
pentru împachetat produse alimentare și nealimentare
TELEFON: 094-853847

Direcția Generală de Muncă și Protecția Socială a jud. Arad
anunță că

în conformitate cu prevederile O.G. nr. 11/1996, în data de 19.04.2000, ora 10,00, se organizează la sediul S.C. Horticola S.A. din localitatea Horia, str. Principală nr. 304, jud. Arad, licitație publică pentru vânzarea următoarelor bunuri:

4 buc. baracă tip CPL
2 buc. baracă metalică
1 buc. grajd cu magazie
1 buc. pod bascul
2 cai muncă etc.

Eventualele informații se pot obține la sediul D.G.M.P.S. Arad, telefon 280178 int. 127.

(1420180)

CONSULTA HOLDING A.G.
- LICHIDATOR AL S.C. „ARAVIASCOMB" S.A. ARAD
CONVOACĂ
ADUNAREA GENERALĂ

a acționarilor în data de 26.04.2000, ora 12,00, la sediul societății (Avicola), Calea Zimandului 5, cu următoarea ordine de zi:

1. Aprobarea raportului de gestiune a administratorului;
2. Aprobarea bilanțului contabil pe anul 1999;
3. Aprobarea raportului de cenzori;
4. Aprobarea bugetului de venituri și cheltuieli pe anul 1999;
5. Diverse.

Potrivit O.G. 5/1997, dacă A.G.A. din 26.04.2000 nu îndeplinește condițiile pentru validare, se reprogramează în 27.04.2000, în același loc și la aceeași oră.

Informații: 057/231259.

(2967438)

În aprilie tombola **CUMPERI SI CÂSTIGI !**
Cumperi cartele sau te conectezi la **Mag.SANITAS**
TEL. 093511355 **Mag.ELECTRONICA**
092976769 **Mag.AMET 114 - UTA**
Și poți câștiga: **-1 telefon cu conectare**
-3 cartele CONNEX GO
-5 cartele 12$
TE CONECTEZI SI CÂSTIGI !

AECTRA

Pesticide de calitate în FITOFARMACIA de lângă tine!

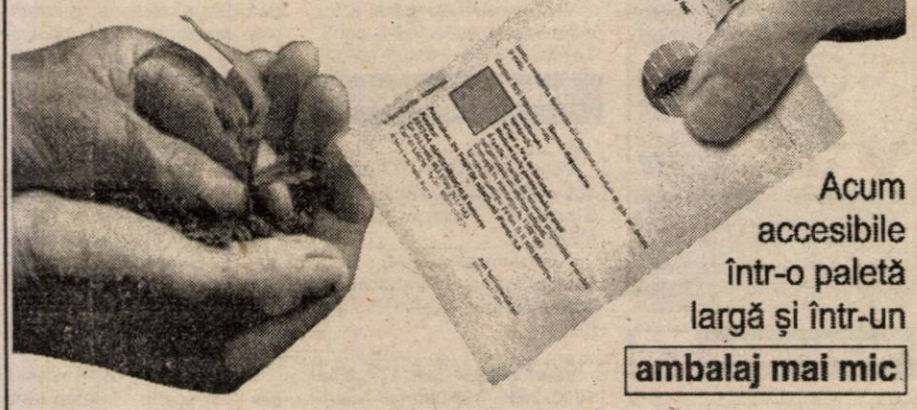

Acum accesibile într-o paletă largă şi într-un **ambalaj mai mic**

Aplică schemele de tratament AECTRA şi profitul tău va creşte. Caută pesticidele AECTRA! Sunt exact ce şi cât îţi trebuie pentru bogăţie în grădina ta.

Profită şi ai profit!

FITOFARMACII ÎN ZONĂ
- **SC AGROFITOFAO**, Loc. Pâncota, Jud. Arad
- **SC SEDA**, Loc. Ineu, Jud. Arad
- **SC CARACATIŢA**, Loc. Pecica, Jud. Arad

Reprezentant local AECTRA: Gheorghe Benea 094.657.710

AECTRA Agrochemicals

CREŞTE ŞI OCROTEŞTE

construct **MIRADA**

DISTRIBUITOR AUTORIZAT AL PRODUSELOR:

BPB Rigips

PLĂCI RB 9,5(tavan)	33614 lei/mp
PLĂCI RB (perete) 12,5	35715 lei/mp
PLĂCI RBI (antiumezeală)12,5	54630 lei/mp
Tavan casetat	183309 lei/mp

PREŢURILE NU INCLUD TVA

DEPOZITE: ARAD, str. A. ŞAGUNA 85 tel. 285377

MINISTERUL FINANŢELOR

organizează concurs pentru ocuparea postului de

DIRECTOR ADJUNCT

al Direcţiei Administrării Veniturilor Statului pe data de 08.05.2000, orele 9, la sediul Ministerului Finanţelor.

Înscrierea la concurs se va face până la data de 03.05.2000, ora 14, la sediul DGFPCFS ARAD - B-dul Revoluţiei nr. 79.

Relaţii privind condiţiile de participare, tematica şi bibliografia pentru concurs pot fi obţinute la sediul DGFPCFS Arad - Serviciul Salarizare, telefon 280633 int. 207.

(1420182)

PUBLICAŢIE DE LICITAŢIE

JUDECĂTORIA LIPOVA

DOSAR EXECUŢIONAL NR. 525/1999

În data de 19 aprilie 2000 ora 10,00, la sediul Judecătoriei Lipova, str. Brancovici nr. 27 - biroul executor judecătoresc, se vinde la licitaţie publică imobilul situat în Lipova, str. Detaşamentul Păuliş nr. 84, compus din casă cu 2520 mp., proprietatea lui Bundaciu Lazăr. Preţul de strigare este de 71.250.000 lei.

Condiţiile de licitaţie se pot consulta la Judecătoria Lipova - biroul executor judecătoresc - Dan Oprea - lunea sau vinerea, ora 10.00

(2967441)

ANIVERSĂRI

Cu ocazia zilei de naştere, îi dorim domnului dr. LAMBING MARIUS important om politic, om de aleasă ţinută morală şi profesională, „LA MULŢI ANI", multă sănătate, multe succese în plan profesional. Familia farmacist Faur, din Sebiş. (0347047)

La împlinirea vârstei de 3 ani, pentru DANA FLORINA BAUL din INEU, părinţii Dănuţ şi Veronica şi bunicii, îi urează „LA MULŢI ANI", sănătate şi o copilărie fericită. (0347486)

VÂNZĂRI APARTAMENTE O CAMERĂ

Vând apartament 1 cameră, et. III, cu îmbunătăţiri, zona Miorita, 12.500 DM. Telefon 094 988 154.

Vând (schimb cu casă, teren cu ieşire la păşune), apartament 1 cameră, confort I, îmbunătăţită, Confecţii. Telefon 286284; 092.281.516. (9556)

Vând garsonieră cf. I, bl. 17, Confecţii. Telefon 251796, după ora 17. (9097)

Vând apartament o cameră, zona Confecţii, preţ negociabil. Telefon 259313. (9887)

Vând garsonieră bloc 612, etaj I, gresie, faianţă, 7.000 DM. Telefon 219558. (9852)

Vând garsonieră, decomandat, et. I, (ne)mobilat-nou, 6 Vînători. Telefon 210555; 094.697.614. (9562)

Vând, închiriez garsonieră în Micălaca. Telefon 288901, după ora 17. (9574)

Vând apartament o cameră, ultracentral, 59 mp, renovat. Telefon 092 274 828. (9330)

Vând garsonieră Micălaca, confort I, etaj intermediar, îmbunătăţiri, 8.000 DM. Telefon 270856. (9579)

Vând apartament 1 cameră, Vlaicu - Lebăda, 9.700 DM. Telefon 270872. (9454)

Vând garsonieră confort I, central, amenajată, toate utilităţile, zona Bujteni. Telefon 234290; 094.692.375. (9612)

Vând apartament 1 cameră, 51 mp, 4/4, ultracentral, preţ rezonabil. Telefon 284712. (9629)

Vând apartament 1 cameră, etaj IV, bloc A8, Calea A. Vlaicu. Informaţii telefon 094.764.570. (9640)

Vând garsonieră UTA, mobilată, preţ 12.000 DM. Telefon 283479 sau 094.899.046. (9609)

Vând garsonieră confort I, cu îmbunătăţiri. Telefon 531218. (9657)

Vând garsonieră îmbunătăţită, Vlaicu, 3.850 DM. Telefon 237048. (9703)

VÂNZĂRI APARTAMENTE DOUĂ CAMERE

Vând apartament 2 camere, etaj 10, Vlaicu. Telefon 256859. (9613)

Vând apartament 2 camere, confort II, îmbunătăţiri, zona Intim. Telefon 057/223827. (9513)

Vând urgent apartament în casă, curte şi grădină, gaz, pivniţă, str. V. Moga, nr. 52, Grădiste. Telefon 223912, orele 9-15. (9866)

Vând apartament 2 camere, Vlaicu, 10.000 DM. Telefon 270856. (9020)

Vând apartament 2 camere, baie, pod, pivniţă la stradă, 35 mp, termoficat, în casă liniştită, et. I, ultracentral, str. V. Alecsandri, ocupabilă imediat. Telefon 252120. (9515)

Vând apartament 2 camere, parter, Alfa, îmbunătăţit, decomandat. Telefon 277001. (9523)

Vând apartament 2 camere, et. II, Podgoria, 25.000 DM, negociabil. Telefon 057-234693, 093 226 493. (8990)

Vând apartament 2 camere, confort I, îmbunătăţit, preţ convenabil. Telefon 260925, după ora 16. (9223)

Vând apartament 2 camere, Vlaicu, preţ 14.000 DM negociabil. Telefon 094.926.608. (9582)

Vând apartament 2 camere, îmbunătăţit, str. 6 Vânători. Telefon 255940. (9516)

Vând apartament 2 camere, decomandat, Vlaicu, bl. Y9, 14.800 DM. Telefon 241841. (9525)

Vând apartament 2 camere, semidecomandat, parter, Vlaicu, bl. X22. Telefon 057/245161. (9545)

Vând apartament 2 camere, zona 300. Telefon 267793. (9653)

Vând 2 apartamente ultracentrale, cu 2, 3 camere, Legea 112. Telefon 284032. (9668)

Vând în localitatea Sebiş, apartament 2 camere, decomandat, mobilat şi cu telefon. Telefon 420800. (0347046)

Vând apartament 2 camere, îmbunătăţit, Aradul Nou, preţ fix 11.000 DM. Telefon 286706. (9670)

Vând apartament 2 camere Vlaicu, decomandate, parter (Lebăda), 15.800 DM. Telefon 249806. (9671)

Vând urgent apartament 2 camere Alfa, etaj I. Telefon 249806. (9671)

Vând apartament 2 camere decomandat, 82 mp, 2 balcoane (1 închis), cartier Podgoria. Telefon 256933. (9676)

Vând apartament 2 camere, pe Faleză, bloc 304 E, ap. 29, etaj 8, preţ 14.000 DM. Telefon 269001. (9693)

Vând apartament 2 camere, 72 mp, zona 300 (pe mal), parter, scurgere separată, geam termopan uşă blindată, modificat. Telefon 092.826.592. (9701)

Vând apartament 2 camere, parter, garaj, bloc 570, ap.2. Telefon 259081, după ora 16. (9711)

Vând urgent apartament 2 camere, ultracentral, tot confortul, str. Ştefan Cicio Pop (fostă 6 Martie) nr. 15, ap. 2. (9787)

VÂNZĂRI APARTAMENTE TREI CAMERE

Vând apartament 3 camere, decomandate, et. II, garaj, Micălaca 6/4. Telefon 092.857.550. (9895)

Vând apartament 3 camere, zona III, et. IV, decomandat. Telefon 092.485.697. (9486)

Ocazie! Vând apartament 3 camere, et. III, Vlaicu, zonă liniştită, curte interioară, zugrăvit alb lavabil cu bolte, geamuri termopan, parchet, boxă, preţ 17.800 DM, negociabil. Telefon 094.391.277. (9536)

Vând apartament 3-4 camere, mansardat, Maiakovschi, occidental. Telefon 251397. (9568)

Vând apartament 3 camere, ultracentral, dependinţe, parter, 12.500 USD, negociabil, Legea 112. Telefon 233230. (8935)

Vând apartament 3 camere semidecomandat, etaj II/IV, X-uri; îmbunătăţiri; 13.700 DM. Telefon 247429. (9593)

Vând 3 camere, zona 300, decomandate, 18.500 DM. Telefon 270856. (9579)

Vând apartament 3 camere, decomandat, etaj 2, Podgoria, 21.000 DM. Telefon 253326. (9454)

Vând apartament 3 camere, Bd. Revoluţiei. Telefon 283679.

Vând apartament 3 camere, Podgoria, etaj II, str. Iuliu - Maniu colţ cu Barbusse. Telefon 234757. (9655)

VÂNZĂRI APARTAMENTE PATRU-CINCI-ŞASE CAMERE

Vând urgent apartament 4 camere, confort I, Micălaca, bl. 543, et. III. Telefon 264393. (8506)

Vând, (închiriez) apartament ultracentral, 4 camere, 220 mp. Telefon 095.628.720. (7746)

Vând convenabil apartament 4 camere, zona Gării. Telefon 223552. (9278)

Vând apartament 5 camere, Polivalentă, et. I, vedere Mureş. Telefon 092.621.405; 092/469.563. (9487)

Vând apartament 4 camere, îmbunătăţit, bloc Z 25, sc. D, nr. 1. Telefon 514091, orele 16-21. (9672)

VÂNZĂRI CASE

Vând casă Beliu, nr. 253. Telefon 141.

Vând casă ultracentral, 2 camere, baie, bucătărie, spait, hol, boxe, curte mare, încălzire centrală. Telefon 093 214 710.

Vând casă mică (schimb) cu apartament bloc 2 camere, poate să fie şi de RALLA (Recons). Informaţii telefon 211591. (9439)

Vând casă mare D+P+E+M, excelentă birouri, depozit en gros, fundaţii, etc, toate utilităţile, preţ la vedere. Telefon 092 207 518. (9491)

Vând casă, centru, 38.000 DM, negociabil. Telefon 094.837.193. (9192)

Vând casă ultracentral: parter-privatizat, etaj- apartament mare. Telefon 234862. (9883)

(Continuare în pagina 14)

(Urmare din pagina 13)

Vând casă cu etaj în orașul Bihorkeresztes, 5 km de vama Borș, compus din 2 dormitoare, 2 băi, living room, cameră pentru oaspeți, bucătărie, garaj, telefon, încălzire pe gaz, curte mare, intrare mare pe 2 străzi. Asigur drept de ședere permanentă în Ungaria. Telefon 092.622.767. (f. 1420114)

Vând 2 rânduri de case, cu grădină, aceeași curte. Telefon 461160. (9300)

Vând urgent casă mare, anexe, teren 3000 mp pe deal, renovată 1998, Șiria, str. Ion Rusu Șirianu, nr. 171. Telefon 094.545.778. (9866)

Vând (schimb) casă localitatea Chișineu Criș cu apartament Arad. Telefon 266987. (9441)

Vând casă 3 camere, bucătărie, baie, zonă centrală. Telefon 210882. (9521)

Vând casă cu 2 apartamente, zona Școlii, Ucecom. Telefon 211683. (9248)

Vând casă mare, grădină mare, negociabil, localitatea Fântânele nr. 319. Informații la nr. 398. (9013)

Vând casă din cărămidă, localitatea Pecica nr. 1507, zonă centrală, loc mare, cu grădină. Relații telefon 411192, Felnac. (9025)

Vând casă mare, 3 camere, spațiu mare, str. Hunedoarei, nr. 32; preț negociabil. (9607)

Vând casă Semlac, nr. 806, central, 4 camere, toate utilitățile. Telefon 534495. (9611)

Vând casă mansardată, mobilată, toate utilitățile. Telefon 092.275.276. (9603)

Vând casă în Șiria, toate utilitățile, zonă pitorească. Informații telefon 240730 sau 094.597.434. (9605)

Vând casă parter, mansardă, 70.000 DM negociabil. Telefon 271105. (9544)

Vând casă în Cartierul Poltura, cu 800 mp teren, preț convenabil. Telefon 241527. (9582)

Vând cabană de agrement, toate condițiile, în zonă turistică, posibilitate agroturism. Telefon 094.784.622. (9587)

Vând casă cu gaz, apă, grădină mică, pivniță, garaj, str. Progresului, nr. 50, Bujac; 45.000 DM negociabil. Telefon 248262; 240262. (9649)

Vând sau schimb cu apartament 2 camere, casă nouă, în Sâmbăteni, tot confortul + diferență. Telefon 263365. (9618)

Vând urgent CASĂ MARE, suprafață 900 mp, GRĂDINĂ, toate utilitățile. Telefon 256543; 092.239.471.

Vând casă mică, grădină. Telefon 283679.

Vând casă ultracentral, singur în curte, garaj. Telefon 094/795.541; 257213. (9660)

Vând urgent casă, str. N. Oncu, nr. 12, 30.000 DM negociabil. Telefon 257124; 231522. (9665)

Vând casă în sat Dorobanți, nr. 488, 4.800 mp. Telefon 286849 (Jancsi) sau 276323. (9677)

Vând casă mare zona Pârneava, suprafața de 2000 mp, front stradal 27 mp. Telefon 284945 sau 094,.773.712, orele 10-14 și 17-21. (9681)

Vând casă 3 camere, zona Pârneava, 45.000 DM. Telefon 092.477.834. (9684)

Vând casă bucătărie, Iuliu Maniu, nr. 66, lângă Peco - Mol, bun sediu firmă. Telefon 234270, după ora 16. (9709)

VÂNZĂRI SPAȚII

Vând (închiriez) spații comerciale: 2 magazine 35 mp fiecare; 1 hală faianțată, 100 mp, zona Vlaicu. Telefon 092 621 961. (9333)

Vând sau închiriez spațiu comercial A. Vlaicu, bloc Z 26, parter, 62 mp. Telefon 093/438.784. (9694)

Vând spațiu comercial, Micălaca 301 (schimb). Telefon 094.844.356. (9493)

Vând urgent gheretă amenajată bar, zona UTA. Telefon 093.445.698; 249419. (9530)

Vând gheretă, vad bun, zona Spitalului Județean. Telefon 093.440.305; 092.497.265. (9272)

Vând spațiu comercial 100-120 mp (variante) ideal sediu societate asigurare sau bancă; lichidez vitrină frig 2 capsule; cântar electronic 10 kg; aparat înghețată; pulturi și rafturi din melamină; expresou cafea defect 3 brațe; microbuz Ford Tranzit persoane; xerox Sharp Z57, agregat nou pentru conservat înghețată; toate vizavi de Primăria Vladimirescu. Telefon 092.758.964 sau 514233, după ora 17. (9380)

Vând hală de producție, 2600 mp, toate utilitățile. Telefon 094.784.622. (9587)

Vând spații comerciale zonă centrală. Telefon 093.253.651. (9650)

VÂNZĂRI TERENURI

Vând urgent grădină intravilan Curtci. Informații marți-vineri, orele 8-9, telefon 281706. (9440)

Vând ieftin 9,5 ha agricol (preț cumpărător), Sederhart - Turnu. Telefon 251714 - Florian, orele 20-21. (9595)

Vând teren central în Arad, pentru construcție sau variante. Telefon 094.784.622. (9587)

Vând teren 460 mp, 6.900 DM, utilități. Telefon 247429. (9598)

Vând intravilan 400 mp, în Arad. Informații telefon 267793. (9653)

Vând loc de casă curent electric, apă, posibilitate gaz metan, suprafața 1400 mp, în Chișineu Criș, str. Ștefan cel Mare, nr. 5. (9678)

VÂNZĂRI AUTO

Vând Peugeot 406 T.D, an 1996, full option; Golf III-T.D, an 1994, ambele înscrise persoană fizică; BMW 318-md, 1982, neînmatriculat. Telefon 057/212441; 092.989.127. (9578)

Nu-ți mai fă griji, CAUCIUCURILE de care ai nevoie, sunt la mine, IEFTINE și BUNE, toate dimensiunile, cu garanție, aduse din GERMANIA. Telefon 259339; 094/706.321. (7752)

Vând motoare BMW 524 TD; Opel Kadett 1,6 D; Renault 19, 21, 25; Mitsubishi 1,8 TD; Ford 1,6 D, 1,8 D, 2,3 D; Seat D; Ford Tranzit 2,5 D; diverse piese schimb. Telefon 466530; 094.872.611. (9499)

Vând Mercedes 207 D. locuri 8+1, fabricație 1989, km 156.000, 2.400 cmc; Opel Astra, fabricație 1997, capacitate 1598 cmc, km 42000; Ford Sierra 1800 cmc Turbo Diesel, fabricație 1992, 109.000 km. Telefon 280173. (9467)

Vând tractor 650, stare perfectă, 42.000.000 lei, negociabil, Vladimirescu, str. Gării nr. 5. Telefon 094.260.464. (9466)

Vând Dacia 1310 TLX, an fabricație 1988, stare bună, preț 2.200 DM, negociabil. Socodor, telefon 185. (9460)

Vând Saviem basculant, 3.500 DM. Telefon 534010. (9500)

Vând Isuzu Troper, an 86, vama plătită, 1.800 DM. Telefon 534010. (9500)

Vând SRD motor Saviem, piese rezervă, 3.500 DM. Telefon 534058. (9500)

Vând Nissan Bluebird Break Diesel, an 1989, impecabil sau schimb cu ARO 320 carosat, variante. Telefon 094.826.927, după ora 20. (9483)

Vând Dacia 1310, 1989, aspect și funcționare deosebit, 2450 DM. Telefon 094.893.913. (9446)

Vând CIELO, an 1996, ieftin sau schimb cu alt AUTO. Telefon 094.276.327, ofer diferență. (9507)

Vând Renault 21, Nevada, 1991, injecție, benzină, înscrisă, 1999. Telefon 094.698.849. (9542)

Vând Peugeot 504, autoutilitară, motor 2,3 Diesel, an 1985, negociabil. Telefon 092/251.535. (9560)

Vând Renault Rapid, motor 1,6 Diesel (autoturism) an 1986, stare excepțională, negociabil. Telefon 092.251.535. (9560)

Vând Dacia 1310, an 1995, culoare alb 13. Telefon 268911. (9570)

Vând Dacia Break, octombrie 1998, îmbunătățiri. Telefon 281349, 092 581 852. (9004)

Vând utilaje agricole pentru U 650, puțin folosite. Telefon 094.782.369. (9600)

Vând Renault Clio 1994, cc 1390 cmc, 50.000 km; 11.000 DM. Telefon 210836, după ora 20. (9604)

Vând Dacia recarosată, '99. Informații telefon 255940. (9510)

Vând Ford Sierra fabricat 1986, înmatriculat, 4.800 DM. Telefon 094.934.547; 531030. (9586)

Vând Dacia Furgonetă cu 4 uși, 3 ani vechime, 3.200 DM și camion IFA 5 tone, 2.500 DM. Telefon 094.784.622. (9587)

Vând Opel Frontera 2 l recent înmatriculat, 1993, sport, semidecapotabil. Telefon 057 - 277071; 092.810.065. (9592)

Vând VW Golf III, Combi TDI, recent înmatriculat, fabricație 1994. Telefon 057 - 277071; 092.810.065. (9592)

Vând remorcă 5 tone RM2, înmatriculată, CIV, preț 7.500.000 lei. Telefon 094.548.392. (2967046)

Vând tractor U 650, plug și remorcă tractor cu CIV. Telefon prin comandă 991, 532504, Șepreuș 441. (9464)

Vând tractor U 650, stare bună, neînmatriculat. Informații telefon 462431. (4932788)

Vând combinator pentru tractor U 650. Informații telefon 531205. (4932328)

Vând tractor U 650 Șimand, telefon 173; Dacia 1310 Breck Diesel. Telefon 170/A. (96359

Vând remorcă tractor și presă balotat pe sârmă, ambele în stare foarte bună. Telefon 520388, după ora 19. (9633)

Vând Dacia Nova injecție Euro 2 (ianuarie 2000), cu garanție, 7100 DM negociabil. Telefon 094.788.309; 057 - 259650. (9631)

Vând 2 autoturisme Dacia 1310, an de fabricație 1986, respectiv 1987, preț informativ 1700, respectiv 1900 DM. Telefon 092.875.910. (9623)

Vând urgent Dacia papuc, din 1994. Telefon 236390. (9620)

Vând BMW 524 cu multe piese de schimb. Informații telefon 094.608.041.

Vând tractor Porsche Diesel 25 CP, cu cabină Rt pornire la cheie. Telefon 094.227.721. (2967047)

Vând autodubă Iveco 3,5 tone. Telefon 093.253.651. (9650)

Vând Ford Sierra Diesel, înmatriculabil pe 6 luni. Telefon 093.252.632; 094.797.828. (9666)

Vând urgent Dacia Breck an 1997 cu îmbunătățiri. Telefon 094.270.067. (0347132)

Vând Vectra T. Diesel, fabricație 1992, persoană fizică. Telefon 092.916.365. (9689)

Vând Opel Vectra 1,6 benzină + gaz, fabricație 1994, înmatriculat și Opel Astra Combi T Diesel, 1993. Telefon 092/344.865. (9689)

Vând Mercedes 230 CE Coupe, an 1990, Full Extrase, preț 16.300 DM. Telefon 257730; 092.281.015. (9737)

VÂNZĂRI PIESE AUTO

Magazinele CLIO&Co.

VÂND

PIESE AUTO IMPORT DIN STOC SAU LA COMANDĂ

Decupați anunțul și beneficiați de 10% reducere pentru piesele auto cumpărate

ARAD, Magazinele din:
- Calea A.Vlaicu, Bl. 6 ABC Telefon: 272525; 093333535
- Calea Victoriei, nr. 22 A/B Telefon: 254766; 093333525

VÂNZĂRI ELECTRO

Vând CÂNTARE ELECTRONICE; CASE MARCAT FISCALE, omologate. Telefon 272727; 281188. (9933)

Vând TV color en-gros, en-detail; prețuri minime; garanție. Telefon 289456; 092.239.242. (9346)

Vând televizoare color, de plastic, telecomandă, teletext, diferite modele, negociabil. Telefon 264004. (9452)

Vând TV color, mașină spălat automată, cuptor microunde, garanție. Telefon 284604. (8899)

Vindem televizoare color stereo 50 modele, vizibile zilnic orele 10-19. Telefon 280260. (9339)

Vând frigorifice: CONGELATOR, LADĂ, COMBINĂ, FRIGIDER cu congelare rapidă, pereți groși, etanșare foarte bună, consum redus de curent, ofer GARANȚIE. Telefon 094.706.321; 259339. (7752)

Vând ieftin TELEVIZOARE COLOR cu telecomandă, bandă de cablu, funcționează bine, imagine clară, prețuri accesibile, ofer garanție. Telefon 259339; 094.706.321. (7752)

Spălatul rufelor devine o plăcere, fiindcă, ACUM, vă ofer MAȘINĂ DE SPĂLAT AUTOMATĂ cu consum redus de curent în care pui haine murdare și ies curate, parfumate și uscate; IEFTINE și BUNE, import GERMANIA, garanție. Telefon 259339; 094.706.321. (7752)

Vând ieftin, VIDEOURI cu telecomandă, import occident. Telefon 259339; 094/706.321. (9498)

Vând foarte ieftin RECEPTOARE INSTALAȚII SATELIT, complete. Telefon 094/915.385. (8253)

Vând TV color, preț 1.000.000 lei; garanție 6 luni. Telefon 244904, orele 9-17. (9027)

Vând TV color stereo, teletext, 1.500.000 lei; garanție 6 luni. Telefon 212005, orele 9-17. (9027)

Vând TV color, 1.000.000-2.000.000 lei, cu garanție. Telefon 219365. (9469)

Vând calculatoare, xeroxuri, garanție. Telefon 247182; 093.537.699; 092.745.292. (7512)

Vând ieftin INSTALAȚII SATELIT analogice și digitale. Telefon 057/237471; 511485. (8012)

Vând telefoane noi: Ericsson A1018, 140 DM; Alcatel Dualband, 150 DM; Motorola D.520, 110 DM. Telefon 092.659.717. (9522)

Vând Nokia 6110-350; 5110-220, Alcatel D.B-150; Siemens C25, 240 DM, negociabil. Telefon 094.956.467. (9547)

Vând aparat înghețată 2 brațe; dozator suc; boiler electric. Telefon 283302, orele 16-22. (9585)

Vând diferite TELECOMENZI pentru televizor (165.000 lei), video, satelit; COMPONENTE ELECTRONICE. Telefon 092 368 868. (9745)

Vând frigider Arctic, preț negociabil. Telefon 230693. (9647)

Vând mașină de spălat automată import, stare foarte bună. Telefon 266154; 210405. (9702)

VÂNZĂRI DIVERSE

Vând GARAJ AUTORIZAT, zona MICĂLACA, bl. 242, str. Simfoniei. Telefon 254607. (9929)

Vând termotekă Junkers Euro Star și Beretta; convecatoare și boilere pe gaz. Telefon 253973. (9680)

Vând TABLĂ ZINCATĂ 0,4x 1000x2000, 125.000 lei/ bucata, SÂRMĂ NEAGRĂ și ZINCATĂ, PLASĂ RABITZ și CUIE CONSTRUCȚII, str. Vrabiei nr. 4. Telefon 289997. (9212)

Vând MOBILIER MODERN nou, orice tip: BUCĂTĂRII de la 4.000.000 lei; SUFRAGERII de la 6.000.000 lei; DORMITOARE de la 7.000.000 lei; birouri, rafturi, pulturi, etc. Telefon 256769; 092.239.242. (9346)

Vând sare la saci și bulgări. Telefon 059/144334; 094/169.671. (7946)

Vând BALAST și NISIP la domiciliu. Telefon 214010. (9921)

Vând bolțari de zgură, de beton, pavele, borduri, etc. Telefon 095.634.885. (8134)

Vând mobilier stil, persane manuale, garnitură hol, electronice, congelator Arctic 5 sertare. Telefon 223636. (9105)

Vând pomi altoiți: cireși, caiși, peri, pruni, Cuvin, nr. 210. Telefon 461064, după ora 16. (9244)

Vând EUROBOLȚARI termoizolanți cu garanție, 300x250x200 la 5.000 lei/buc; 1mc-350.000 lei. Telefon 281491; 092.381.750. (9209)

Vând garaj, zona Alfa. Telefon 258482 sau 094/706.913. (9445)

Vindem mese de restaurant 4-6 persoane, tabureți, tuburi C02, căruță decorativă. Telefon 282932, după masă. (9524)

Vând termoteci gaz, instant baie, convectoare, calorifere, ofer un an garanție. Telefon 274876. (9549)

Vindem pui de găină, rasa comună, vitaminizați și tratați preventiv. Telefon 263079, după ora 20. (9479)

Vând sicrie stejar, sculptate, str. Turturicii nr. 12, Grădiște. (9477)

Vând betonieră fără motor. Telefon 263365. (9925)

Vând 10 grăsunași 35-45 kg, preț negociabil. Telefon 267825. (9606)

Vând garaj demontabil, 2.000.000 lei; vană 500.000 lei. Telefon 247429. (9598)

Vând masă televizor cu placă rotativă. Telefon 252143. (9601)

Vând canapea extensibilă, masă 4 scaune, 2 fotolii. Telefon 092.275.276. (9603)

De vânzare pianină. Telefon 241291. (9589)

Vând bibliotecă, canapea, dulap haine, garnișă 3.40, masă TV, noptieră, covor 2/3. Telefon 277168; 094.988.117. (9594)

Vând răsad de roșii timpurii, olandeze „Prisca" și „Hobana"; castraveți „Renato". Informații telefon 094.559.135. (9630)

Vând ȚIGLĂ Marsilia - Portugheză, fabricată Sighișoara - 4.250 lei/bucata; CĂRĂMIDĂ EFICIENTĂ 300/250/150 - 6.700 lei/bucata; TERASIT; MOZAIC; PRAF MORMORĂ - 800 lei/kg; DEȘEU MARMORĂ 50.000 lei/mp; negociabil. Informații Mâsca, nr. 33. Telefon 531498; 094.561.854. (9627)

Vând 2 vitrine; mobilă Olimpia. Telefon 249574 sau 277735. (9621)

Vând asistență tehnică TV; TIH 445; banc centicubat pompe injecție; remorci; cisterne; grup electrogen 75 kw; generator acetilenă + furtune + tub oxigen. Telefon 057 - 217121; 258296; 092.315.686. (9626)

Vând 40 bucăți scaune cu ramă inox cu șezut și spătar plastic, de culoare neagră, 300.000 lei/bucata. Telefon 092.509.405. (9624)

Vând făină soia; motor tractor 45 CP; vaze pentru flori parcuri, pitici. Telefon 531218. (9657)

Vând termotekă Ariston - Beretta 24 kw, preț bun. Telefon 252313. (9664)

Vând mașini de cusut industriale și speciale. Telefon 094/797.828; 093.252.632. (9666)

Vând tocători tulei 2-3 rânduri; pluguri PP3. Telefon 093/438.787. (9651)

Vând soia pentru sămânță, la jumătate de preț. Telefon 466155. (346001)

Vând 160 oi țurcane cu miei, localitatea Sebiș. Telefon 420809. (0347045)

Vând 90 oi țurcane cu miei. Telefon 420593, după ora 19. (0347044)

Vindem în limita stocului, la Ferma din Șiria, PUI VII mari, pentru populație 1,5 kg, sâmbătă 15.04.2000, orele 8-15. (9683)

Vând ușă metalică stradală, garanție 200 de ani. Teleofn 223130. (9686)

Vând pui de carne, la 3 săptămâni. Telefon 276610. (9689)

Vând injecții „Zell". Telefon 247497. (9696)

Vând o frumoasă și ieftină rochie de mireasă. Telefon 259985. (9695)

Vindem produse naturale de calitate, pentru slăbit. Telefon 251973. (9704)

Vând capră cu iezi, vineri în Piața Obor. (9708)

Vând PARCHET fag USCAT, preț vechi (125.000 lei/mp), pervazuri. Telefon 235271; 094.555.338. (9726)

Vând 150 bucăți scaune din metal și tapițerie mușama, pentru Cofetării, Restaurant; preț 200.000 lei/bucata. Telefon 092.789.439. (9725)

Vând repatriere de Arad. Telefon 233712. (9743)

CUMPĂRĂRI TERENURI, IMOBILIARE

Cumpăr urgent apartament 2 camere, decomandat, ofer preț bun. Telefon 270872. (9454)

CUMPĂRĂRI AUTO

Cumpăr Opel Senator, model nou, 1988-1989. Telefon 094.561.854. (9628)

Cumpăr motor Renault 11 pe benzină. Telefon 093/302.263.

CUMPĂRĂRI DIVERSE

Cumpărăm PORCI GRAȘI, preț 15.000 lei/kg, localitatea MÎSCA, nr. 307. Telefon 057 - 531497; 094.774.649. (9853)

CUMPĂRĂM CEREALE: (PORUMB, ORZ), plata la ridicare. Telefon 065-163885, între orele 7-15; 095 824 973. (f. 1420119)

(Continuare în pagina 15)

(Urmare din pagina 14)

Cumpărăm porumb boabe și știuleți, plata pe loc. Telefon 094 784 568. (9055)

Cumpăr deșeu cupru (aramă). Oferte telefon 280811, luni-vineri, orele 9-18; sâmbătă orele 9-13. (9328)

Cumpăr acțiuni: Armopan, BAT, Aralia, Astoria, Feroneria, Lipomin, Remat, Victoria, Pâncotas, Metalimpex, Agromec Arad. Telefon 094.474.030. (9459)

Cumpăr acțiuni: Victoria, Remat, Astoria, Astra-Vagoane, Armopan. Telefon 092.308.389. (9877)

Cumpăr repatriere. Telefon 095.627.938. (9478)

Cumpăr grâu de panificație. Telefon 247429. (9453)

Cumpăr bancnote și monede vechi. Teleofn 287626; 093.408.979. (9654)

CERERI ȘI OFERTE DE SERVICII

SC KARDESLER angajează OSPĂTARE și BARMANE. Telefon 092 562 024 sau 270032. (9761)

Angajez PERSONAL, minim liceul, vârsta maximă 30 ani. Telefon 270856. (9779)

SOCIETATE COMERCIALĂ angajează BARMANĂ. Telefon 256735.

SOCIETATE COMERCIALĂ angajăm MAISTRE (subinginer), MECANICI (cunoștințe organizare producție), avantaje, disponibilități program prelungit și cunoașterea limbii italiene. Telefon 256287. (9673)

ȘCOALA de MANECHINE selectează tineret, 14 aprilie, ora 16, Discoteca „LASER". (9736)

COMPANIE MULTINAȚIONALĂ vânzări BIJUTERII, căutăm MANAGER pentru magazinul „TEEN PLATIN". Condiții: vârsta maximă 35 ani, experiență în comerț, studii medii. Telefon 056/ 167.320. (9441)

Angajăm FREZORI în metal, cu experiență. Telefon 057/254006. (9534)

SUPERMARKET ALIMENTAR angajează CASIERI și VÂNZĂTORI. Informații la parterul MAGAZINULUI ZIRIDAVA. (9236)

Angajez VÂNZĂTOARE pentru Piața Pompierilor. Telefon 094.394.607. (9593)

SOCIETATE COMERCIALĂ angajează MACARAGISTĂ (autorizată pod rulant), șef tură, mecanic auto (specialist în motoare Diesel). Telefon 259805. (9590)

ANGAJĂM doamne, domnișoare cu voce plăcută; salarizare deosebită. Telefon 094.527.058. (9518)

SC „MODA" SA Arad, angajează cu convenție, pe perioadă limitată ARHIVARI (pot fi și pensionari), cunoscători ai inventarierii și clasării dosarelor de arhivă conform nomenclatorului prevăzut de lege. Informații suplimentare la telefon 256265, int. 123. (9608)

SC „GEF - FACILITIES" SRL distribuitor COLGATE-PALMOLIVE, KNORR, angajează AGGANȚI COMERCIALI supervizat. Condiții: vârsta maxim 35 ani, studii medii. Informații telefon 281981. (9622)

Restaurantul „PANTERA ROZ" angajează COFETAR calificat; femeie de servicu. Telefon 287203. (9634)

Angajez BRUTAR și femeie pentru curățenie și feliat pâine. Telefon 094.198.658. (9643)

„MERKALL" - Micălaca, magazin alimentar non-stop, angajează VÂNZĂTOARE. Telefon 098.584.776. (9663)

Angajăm TRACTORIST cu sau fără familie, asigurăm locuință. Telefon 466155. (346002)

„LORETO COMPANY" angajează personal tânăr pentru lucru manual-confecții încălțăminte mașiniste și șefe de bandă. Salar atractiv. Telefon 092.936.320; 092.973.109. (9675)

SC „TOMAIFICIO VENEZIANO" angajează CROITORI manuali în piele, pentru încălțăminte; salar avantajos. Telefon 254233. (9688)

ANGAJĂM VÂNZĂTOARE produse alimentare; preferăm absolvenți liceu, promoția 1999. Telefon 280442. (9690)

„BIEMME" angajează MECANIC mașini cusut, cu experiență. Telefon 270061. (9691)

„ARDEAL PLUS" angajează BARMANĂ. Telefon 094.781.155. (9658)

ANGAJEAZĂ fete pentru bar de noapte (striptese), vârsta 18-25 ani. Telefon 092/ 826.592. (9705)

Firmă producătoare de CONFECȚII pentru BĂRBAȚI și FEMEI, cu un foarte ridicat nivel calitativ, caută AGENT DISTRIBUITOR în orașul ARAD. Selecția va avea loc în data de 14 aprilie 2000, la ora 10, în holul Hotelului PARC. Se solicită CV. (f. 1420182)

PRESTĂRI SERVICII

Școala de șoferi, col RUSU LUCIAN, face înscrieri. Telefon 283696. (9107)

EXECUT: vopsitorii, zugrăveli, tencuieli, zidării și MONTEZ TAVANE FALSE. Telefon 093.425.822; 092.823.262. (9581)

Executăm: ZIDĂRII, TENCUIELI, ZUGRĂVELI, FAIANȚĂRI, gresieri, renovări. Telefon 562936; 092.936.167. (2967045)

Execut LUCRĂRI CONSTRUCȚII de orice fel. Telefon 267410. (9646)

RENOVĂRI INTERIOARE: zugrăveli, zidărie, gresie, sanitare, electrice. Telefon 277353; 094.909.535. (9652)

AF „ELISA" cu domiciliul în MĂDERAT nr.381, prestează următoarele servicii: zidărie, lucrări de pardoserie și placare pereților, lucrări de vopsitorie, zugrăveli și montări geamuri, alte lucrări de finisare. Informații telefon 467354. (346003)

MAISTRU AUTORIZAT execut faianțări, gresieri, zugrăveli, instalații sanitare. Telefon 212704. (9674)

EXECUTĂM: INSTALAȚII SANITARE, reparații ÎNTREȚINERE și LUCRĂRI CONSTRUCȚII. Telefon 276419. (9711)

DIVERSE

SC „ELCO ARAD" SA convoacă AGA, vineri, 14 aprilie 2000, ora 15, la sediul societății. Ordinea de zi, fiind Bilanțul pe anul 1999. (9658)

Casa de Amanet „KARAT - GOLD" str. Horia, nr. 2, oferă importante sume de bani, contra amanet aur, comision minim. (9699)

CITAȚII

Se citează pârâta Covaci Florina cu domiciliul necunoscut, în proces cu reclamanta Paiosanu Dorina, pentru evacuare, la data de 27 aprilie 2000, ora 8, la Judecătoria Lipova. (9645)

Sunt citați la Judecătoria Arad, pentru data de 18 aprilie 2000, numiții Lengyl Andrei, Lengyel Andras și Lengyel Laszlo, în procesul de uzucapiune, ce face obiectul Dos. 2091/2000. (9667)

Se citează pentru termenul din data de 18 aprilie 2000, la ora 10, la Biroul Notarului Public Bora Maria, cu sediul în Municipiul Arad, Bd. Revoluției, nr. 57, etaj I, ap. 2, jud. Arad, numitul Albu Iuliu Ioan, cu domiciliu necunoscut în dosar succesoral numărul 9/1999, privind pe defuncta Albu Erzsebet. (9687)

TURISM

NOU! MARI REDUCERI DE PREȚURI!

ATLASSIB

Călătorești cu autocarele noastre moderne, în EUROPA: GERMANIA, AUSTRIA, FRANȚA, ITALIA, SUEDIA (plecări zilnice), BELGIA, OLANDA, DANEMARCA, ANGLIA, FINLANDA, NORVEGIA, SPANIA, PORTUGALIA, UNGARIA, IUGOSLAVIA.

NOU! Reduceri suplimentare pentru: elevi, studenți, pensionari și grupuri. Bd. Revoluției nr. 35, telefon 251871, 252727; Autogară, telefon 270562. O poartă deschisă spre Europa! (c.)

NOU!!! REDUCERI DE PREȚURI

„Pletl"

vă oferă:

zilnic spre Germania

PASSAU - REGENSBURG - NURNBERG - HEILBRONN - STUTTGART - KARLSRUHE - HEIDELBERG - WURZBURG -FRANKFURT - MAINZ - GIESSEN.

SERVICII: călătorie în autocare noi, moderne; 2 bagaje gratuite; însoțitoare de bord; o masă caldă în Ungaria.

Informații și înscrieri la AGENȚIILE PLETL: ARAD, telefon 057-252291, LIPOVA telefon 057-561377, 057-563011; TIMIȘOARA, telefon 056-200119; LUGOJ, telefon 056-359651; REȘIȚA, telefon 055-224904. (c. 18)

ÎNCHIRIERI

Închiriem spațiu comercial ultracentral, 45 mp. Telefon 093.532303. (9583)

Închiriem SPAȚII COMERCIALE pentru magazine, depozite, producție, etc. Telefon 281060; 281036. (8796)

Închiriez spațiu comercial, 65 mp, Calea Lipovei nr. 113. Telefon 092.921.103. (9341)

Închiriem spațiu comercial situat, str. Meținu, suprafață 34 mp. Telefon 092.683.024. (9230)

Închiriez apartament 2 camere, et. I, lângă Tribunal. Telefon 252120. (9515)

Închiriez spații ultracentral, str. Horia, nr. 1 (lângă Magazinul Connex), suprafața 45 mp. Informații telefon 093.532.300. (9577)

Dau în chirie apartament una cameră, central, 50 dolari/lună + cheltuielile. Telefon 095/ 635.091. (9571)

Închiriez apartament 3 camere, mobilat. Informații telefon 286852. (9566)

Închiriez apartament 2 camere mobilat, zona Miorița. Telefon 267825. (9606)

Ofer spre închiriere apartament central. Telefon 094/ 299.591. (9557)

Dau casă în chirie, tot confortul; prefer străini. Telefon 272345. (9505)

Închiriez apartament 2 camere, zona Piața Romană. Telefon 288533, după ora 18. (9642)

Ofer spre închiriere garsonieră Piața Soarelui; mobilată. Telefon 276533, după ora 20. (9636)

Ofer spre închiriere spații comerciale, zonă centrală. Telefon 093.253.651. (9650)

Ofer spre închiriere garsonieră central, amenajată, 150 DM, anticipat. Telefon 281195; 092.698.868. (9656)

Închiriez garsonieră zona Grădiște, pe termen de 1 an, plata anticipat. Informații telefon 094.697.867. (03470130)

Ofer pentru închiriat restaurant central, funcționa, plata anticipat. Telefon 259177. (9700)

Ofer spre închiriere spațiu central, second-hand, variante. Telefon 259177. (9700)

Căutăm să închiriem spațiu pentru producție 800 mp, înălțime 5 m. Oferte telefon-fax, 274868. (9709)

PIERDERI

Pierdut atestat taxi eliberat de I.P.J. Arad pe numele Forosan Cornel. Îl declar nul. (9512)

Pierdut carnet student, eliberat de Facultatea Vasile Goldiș - Marketing, pe numele Oarcea Petronela. Îl declar nul. (9637)

† DECESE †

Cu inima zdrobită de durere

și nețărmurită tristețe anunț încetarea din viață, după o lungă suferință a celui care vreme de 23 de ani mi-a fost soț iubitor,

prof. LUCAN EMIL,

în vârstă de 55 ani.

Înmormântarea va avea loc joi, 13 aprilie 2000, ora 14, de la Capela Cimitirului Eternitatea (UTA). Dumnezeu să-ți odihnească sufletul bun și blând. Te voi plânge mereu! Soția Livia.

Familia BARBOS anunță încetarea din viață a celei care a fost

BARBOS PIROSKA LUIZA,

soție, mamă, soacră și bunică. Înmormântarea va avea loc azi, 12 aprilie 2000, ora 14, la Capela Cimitirului ETERNITATEA (UTA).

Cu adâncă durere în suflete anunțăm plecarea în veșnicie, la vârsta de 69 ani, a celui ce a fost soț, tată, socru, bunic, frate și unchi,

BERAR PETRU.

Înmormântarea va avea loc joi, 13 aprilie a.c., ora 15, de la domiciliu, str. Independenței nr. 4, cartier Bujac. Soția Maria și fiul Petru jr. îndoliați.

Cu adâncă durere anunțăm încetarea din viață a iubitului nostru tată,

HAJNAL LUDOVIC,

în vârstă de 77 ani.

Informații privind înmormântarea la telefon 276761.

† SERVICII FUNERARE †

NON STOP (la orice oră) „RO-STYL COMPANY"

Firma noastră este PRODUCĂTOARE DE SICRIE, cu magazin în: ARAD, str. M. Eminescu nr. 4 (vizavi Cinema MUREȘUL), telefon 057-211929, 094 478 971. EFECTUĂM SERVICII: spălat, îmbrăcat, îmbălsămat și transport cu personal calificat. ASIGURĂM MINIM: 8 modele de SICRIE din LEMN MASIV (nu din PAL sau furnir); SICRIE CU MÂNERE și ȘURUB (nu se bat cuie), SICRIE LUX, 5 modele LENJERIE DECES (respete), LENJERIE DE LUX, cruci lemn și metal. ACCESORII: catafalc, steag, prosoape, etc. INTERMEDIEM: fanfară, colaci, colivă, etc. FIIND PRODUCĂTORI, AVEȚI AVANTAJUL UNOR PREȚURI MINIME și POSIBILITATEA DE A PLĂTI ÎN RATE. Ofertă: sicriu stejar (cruce, respete) - 1.000.000 lei. (c.)

SC „NOSFERATU" SRL,

ARAD, str. Ghiba Birta nr. 26, telefon 270437; Non stop 094.554.874, NĂDLAC, str. 1 Decembrie, nr. 4, telefon 092.922.337.

NON - STOP

SERVICII FUNERARE COMPLETE.

SICRIE, RESPETE, CRUCI (prețuri de producător). ACCESORII: prosoape, batiste, panglică neagră, baticuri, mânere, lumânări, catafalc, șfeșnice, steag de doliu. SERVICII: capelă, spălat, îmbălsămat, îmbrăcat, transport intern și internațional. Asigurăm colaci, colivă, coroane, jerbe, fotografii profesionale, fanfară, organizăm pomeni. OFERTA BRAD: sicriu brad, respete, cruce - 900.000 lei. Transportul sicriului la domiciliu este gratuit!!! Angajăm ȘOFER. (c. 44)

† CONDOLEANȚE †

Elevii clasei a IV a C a Școlii generale nr. 18 Arad și părinții lor, sunt alături de doamna învățătoare Aurelia Lucan, în grelele momente pricinuite de moartea soțului său

EMIL LUCAN

și-i transmit sincere condoleanțe.

Suntem alături de sora noastră, LIVIA, la adânca durere pricinuită de pierderea soțului iubit,

profesor LUCAN EMIL.

Dumnezeu să-l odihnească în pace! Familiile Șerban Ioan și Dragoș. (9770)

În mijlocul primăverii, la ceas neașteptat, ne-a părăsit fulgerător cel ce a fost mentorul nostru,

profesor LUCAN EMIL.

În acest moment al durerii, când clopotele plâng cu glas de zambile, aducem un gând pios de alinare către inima soției Livia, dorind să-i facem mai ușoară suferința. Pe altarul recunoștinței și neuitării, depunem o lacrimă, o floare și o pagină de carte îndoliată. Primește-L Doamne în Împărăția Ta, odihnește-L în pace și fă-l țărâna ușoară. Nu-l vom uita niciodată! Fratele George cu Hajni, Laura și Cătălin, sora Florența; fratele Ionel, cu Jeni și Simona; fratele Stelică cu Steluța și Codrin. (9771)

Colectivul Școlii Generale nr. 11 este profund îndurerat de trecerea în neființă a celui care a fost profesorul, directorul, omul de omenie, prietenul și colegul nostru,

EMIL LUCAN.

Cuvintele nu pot descrie golul lăsat în sufletele noastre. Sincere condoleanțe familiei îndoliate! Dumnezeu să-l odihnească în pace și liniște! Colectivul Școlii nr. 11 Arad. (9751)

S-a stins din viață un om de o înaltă ținută sufletească, un prieten bun, omenos și generos,

prof. EMIL LUCAN.

Sufletul lui bun, prietenia și ținuta morală ce a avut-o ne va rămâne veșnic în amintire. Rămas bun, prieten drag! Dumnezeu să te odihnească în pace și liniște! Sincere condoleanțe familiei îndoliate! Prietenii tăi: Radu Nanu, Mihai, Tafi, Radu O Ioan, Melente, Florin, Edi Petrică, Liviu, Titi și familiile (9749)

Un gând pios la despărțirea de colegul nostru,

prof. EMIL LUCAN.

Familia S. Ionuțiu. (9752)

Elevii clasei a-VII-a B de la Școala Generală nr. 11 anunță cu durere trecerea în neființă a celui care a fost profesor, diriginte,

EMIL LUCAN.

Domnule diriginte, nu vă vom uita! Elevii clasei a-VII-a B. (9754)

Suntem alături de doamna Lucan Aurelia, în greaua durere pricinuită de decesul soțului,

LUCAN EMIL.

Dumnezeu să-l odihnească. Colectivul clasei a-IV-a C. (9758)

Colectivul Cooperativei de Consum Șiria este alături de colegul lor, PAȘCA IOAN, în marea durere pricinuită de pierderea tatălui. Sincere condoleanțe. (4932329)

Cu adâncă durere în suflet anunțăm, încetarea din viață și plecarea în veșnicii, la vârsta de 69 ani, a celui care a fost tată și bunic,

BERAR PETRU.

În veci nemângâiați: fiica Monica, ginerele Mircea și nepoții: Vinicius-Rafael și Darius-Răzvan. (9781)

Adânc îndurerați anunțăm plecarea în veșnicie a tatălui, socrului și bunicului nostru,

BERAR PETRU,

la vârsta de 69 ani. Ne vom aminti mereu de tine! Fiica Marinela, ginerele Gabi și nepoții: Denis, Eduard și Raul. (9782)

Ne alăturăm cu mâhnire colegei noastre LIVIA LUCAN, în marea durere pricinuită de prematura trecere în eternitate a soțului,

prof. EMIL LUCAN

și transmitem sincere condoleanțe. Colectivul Școlii Gen. nr. 18, Arad. (9790)

În aceste triste momente ale despărțirii pentru totdeauna de prietenul

EMIL LUCAN,

un pios omagiu și sincere condoleanțe familiei îndoliate din partea lui Mircea Barbu.

Cu lacrimi și regret ne despărțim de iubitul nostru tată, socru și bunic

BERAR PETRU,

pe care nu-l vom uita cât vom trăi. Familia Panda: Mărioara cu soțul Vasile și fiicele Ronela și Rafaela.

† COMEMORĂRI †

Amintim că au trecut 3 ani de profundă durere de la despărțirea de iubitul nostru

APĂTEAN VASILE DORU.

Dumnezeu să-l odihnească în pace! Familia. (9539)

● PRODUCE ȘI MONTEAZĂ TÂMPLĂRIE PVC ARMAT
● PROFILE TROCAL GERMANIA LUCRU NEMȚESC
● PRODUCE ȘI VINDE GEAM TERMOPAN

SATLINE

SALON DE EXPOZIȚIE:
ARAD, PIAȚA MIHAI VITEAZUL
BL. M 7, PARTER
TEL./FAX. 057/25 14 61; 094 50 72 11

eta - 2u computer
OFERTĂ SPECIALĂ
475 USD + TVA
- CALCULATOARE
- IMPRIMANTE
- RETELE
- SOFT
- SERVICE

CARCASĂ AT 200W
AMD K6-2 450MHz
HDD 4,3GB UDMA
PLACA VIDEO 4MB AGP
FDD 3,5"/1.44MB
SDRAM 32MB Pc100
MONITOR 15" Color
TASTATURA
MOUSE + PAD

ARAD, CLOSCA 2
Tel./Fax.: 251838
INTRARE DE PE B-DUL REVOLUȚIEI
... si in rate pina la 36 luni
cu doar 10% AVANS !!!!!!!

În aprilie **PRETURI DE EXCEPTIE !**
ALCATEL OTE Dual Band - 49$*
MAXON Mn1
PHILIPS SAWY
ALCATEL EASY hands free
39$*
AIRTEL, MOTOROLA - 19$*
Oferta CONNEX valabilă până la 30 aprilie
prima lună FĂRĂ ABONAMENT
NOKIA 5110
75USD*

MEDIA SET SRL
Mag.ELECTRONICA (fostul CĂMINUL)
TEL. 093.511355 TEL. 092976769
dealer autorizat CONNEX
* Prețurile nu conțin TVA. Ofertă valabilă numai cu conectare la CONNEX

S.C. TERMOROH IMPEX S.R.L.
Vă oferă următoarele produse:
- CAZANE (micro centrale)
  - BERETTA (Italia), TERMOMAX (Ungaria)
- BOILERE INSTANT
  - JUNKERS (Germania)11-14 l /min.
- BOILERE CU ACUMULARE
  - ARISTON (Italia) 50-500 l
- RADIATOARE DIN OȚEL
  - DUNAFERR (Ungaria) - 10% REDUCERE
- ȚEAVA ȘI FITINGURI DIN CUPRU
  - SANCO (Germania)
- ȚEAVĂ MULTISTRAT ȘI FITINGURI
  - HENCO (Belgia)
- ȚEAVĂ ȘI FITINGURI PVC
  - PANNON PIPE (Ungaria)
- ROBINETĂRIE
  - COMAP (Franța), KLUDI (Germania)
- USTENSILE ȘI MATERIALE DE LUCRU
- POMPE DE RECIRCULARE
  - GRUNDFOSS
- VASE DE EXPANSIUNE TOATE CAPACITĂȚILE
- IZOLAȚII
  - CLIMAFLEX

Firma caută spațiu între 1500-3000 mp (exclus CENTRU).
Executăm instalații de încălzire și instalații sanitare.
Arad, Str. Brâncoveanu 12A TEL: 273780; 271828

EMOL WIENERBERGER
SISTEME DE ZIDARIE - POROTHERM

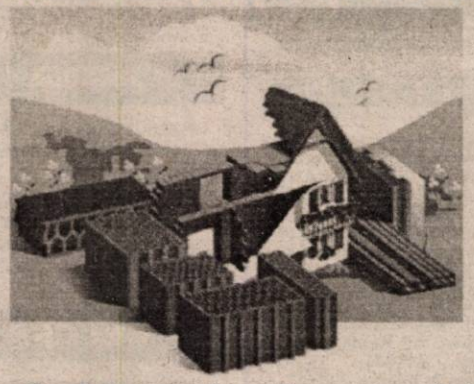

cărămida de bază a casei tale
TEL: 057 - 280179 / 280233

ROMTELECOM
Direcția de Telecomunicații Arad

Informează toți clienții despre modalitatea de taxare* pentru abonații ROMTELECOM conectați în centrale automate (analogice și digitale):

● ***CONVORBIRI LOCALE*** (în interiorul județului) - taxare după impulsuri
Tarif I - 550 lei/1 min
Tarif II - 550 lei/2 min
Tarif III - 550 lei/10 min

● ***CONVORBIRI INTERURBANE*** (în exteriorul județului) - taxare după impulsuri
Tarif I - 550 lei/8,6 sec, deci **taxare la 8,6 sec**
Tarif II - 550 lei/12 sec, deci **taxare la 12 sec**
Tarif III - 550 lei/20 sec, deci **taxare la 20 sec**

Apelurile spre telefoanele mobile se taxează cu **550 lei/7,5 sec**, deci **taxare la 7,5 sec**, indiferent de zi și oră.

Rotunjirile se fac în sus, la multiplii de perioade de taxare (și nu la minut întreg).

● ***CONVORBIRI INTERNAȚIONALE*** (doar pentru abonații din CTD)

Toate convorbirile se taxează la 6 sec (indiferent de zonă și de oră).

Rotunjirile se fac în sus la multiplii de 6 sec (și nu la minut întreg).

Pentru convorbiri locale și interurbane: 1 impuls = 550 lei.

Tarif I: Luni-Vineri 07-19, Sâmbătă 07-15
Tarif II: Luni-Vineri 19-23, Sâmbătă 15-23, Duminică și sărbători legale 07-23
Tarif III: Zilnic 23-07

Detalii la Oficiile Comerciale și pe pagina web la adresa www.dtcar.ro

* Tarife valabile din 01.04.2000

Acum ai două posibilități:
Te conectezi la **CONNEX** cu telefonul tau și primești
300.000 Lei CADOU
Alegi pentru conectare un telefon din oferta noastră și
ai 51 USD CADOU
Trebuie doar să **alegi-** Mag. SANITAS, Mag. ELECTRONICA (Căminul), Mag. AMET 114 - UTA

mi&cor
Vă oferă: materiale de construcții
instalații sanitare
instalații electrice
profile laminate
oțel beton
VÂNZĂRI EN-GROS ȘI EN-DETAIL
Arad Str. I.B.Deleanu Nr.4 (Grădiște)
Telefon: 057/276556

CÂND COMISIONUL BĂNCII ESTE ZERO, DOBÂNDA TA ESTE SUBSTANȚIALĂ!
Certificatele sunt confidențiale și le poți achiziționa în câteva minute.
Alege termenele propuse sau stabilește chiar tu orice alt termen (37 zile, 52 zile etc.)

	USD	DEM	LEI
1 lună	6,75%	4,50%	46%
3 luni	7%	4,70%	46%
6 luni	7,25%	5%	42%
9 luni	7,50%	5,20%	41%
12 luni	7,80%	5,50%	41%

Notă: Dobânzile sunt exprimate în procente pe an

BTR
O atitudine diferită

C. C. BANCA POPULARĂ FAMILIA
constituie depozite:
1 lună: 68% 3 luni: 74%
6 luni: 78% 12 luni: 85%
Relații suplimentare: ► ARAD, str.Bușteni nr.5 Tel.: 057 / 235.982
► PECICA nr.6 Tel.: 057 / 468 505

S. C. BELSIRIM IMPORT-EXPORT S. A.
Vinde către populație și agenți economici cu plata în cereale din recolta 2000 **sămânță porumb, floarea-soarelui și erbicide.**
Se poate garanta plata și cu terenul agricol.
Informații la sediul nostru din Arad, str.Câmpul Liniștii nr. 1A sau tel. 284.125.
(2967432)

S.C. „BENDEA" S.R.L.
VINDE PRIN MAGAZINELE
din B-dul Revoluției 26 - 38 Telefon: 231853
Liviu Rebreanu 68 - Telefon: 250905
■ GRESIE color cal. I - 105.000 lei/mp
■ FAIANȚĂ color cal. I - 83.000 - 106.000 lei/mp
■ BATERII BAIE ■ Obiecte sanitare ■ Căzi baie
■ BOILER ■ Fitinguri
■ ȚEAVĂ ZINCATĂ ȘI NEAGRĂ
■ ȚEAVĂ PVC colac PE 20-63 și fitinguri aferente
■ TABLĂ ZN decapată și NG
■ Țeavă HENCO și FITINGURI
■ CARBID ■ TUBURI PVC ■ ȚEAVĂ DIN CUPRU și fitinguri din cupru
(2967268)

EST TRANS CONSTRUCT
Angajează pe bază de garanții
● Gestionară
Condiții:
■ vârsta maximă 30 ani
■ aspect fizic plăcut
■ studii: minim liceu
■ cunoașterea limbii maghiare sau germane prezintă avantaj
■ program de lucru flexibil
Relații la sediul firmei din Micălaca, Cal. Radnei nr. 262, de luni-joi, între orele 15,00-17,00
(1287538)

BANCA ROMÂNĂ PENTRU DEZVOLTARE
BRD
Vă oferă azi cardul
VISA BUSINESS LEI și USD
- card destinat persoanelor juridice pentru cheltuieli protocol, deplasare în țară și străinătate, alimentare carburanți

ADEVĂRUL

COTIDIAN INDEPENDENT ARAD

Anul XII, nr. 2973

Joi, 13 aprilie 2000 ● 16 pagini ● 2500 lei ● e-mail: adevarul@arad.ro

BRAT Publicație auditată în semestrul I 1998. Tiraj mediu zilnic vândut: 35.948

Ofertă specială în perioada 12 - 30 aprilie
WEST BANK S.A.
ARAD, Bulevardul Revoluției nr. 88
Tel: 284.888, Fax: 285.202
Acordă la depozitele constituite de populație pe termen de 30 de zile o dobândă de 50% pe an

CICLUL CATASTROFELOR

Pentru români, ritmurile naturii s-au transformat în cicluri catastrofice. Vara a devenit un belstem. Seceta crapă pământul și țânțarii iau probe de sânge, lăsând ca amintire meningita. Iarna ne ia prin surprindere. În loc să ningă cu flori de cireș, avalanșele de zăpadă îngroapă de vii oameni și izolează cu săptămâni sate, ba chiar și localități mai mari. Toamna, dealurile se transformă în mormane de pastă noroioasă și pleacă la vale, schimbând geografia unor întregi zone. Și primăvara a devenit un calvar. Inundațiile au spălat sărăcia a sute de familii, luându-le din bătătură și ultima găină. Încremeniți de disperare, oamenii nu știu încotro s-o ia. Autoritățile statului sunt neputincioase. Câteva mii de pături, niște căciuli, cizme sau cămăși, o mână de conserve expirate și câteva sute de mii de lei nu vor micșora dezastrul. Aproape o săptămână i-a trebuit liderului regional să realizeze drama a mii de concetățeni și să promită, survolând sinistrații cu elicopterul prezidențial, niște bani. Abia acum se întrunește CSAT-ul pentru a modifica prevederile legii privind declararea stării de necesitate. Renunțarea la programele de ameliorări hidrotehnice, colmatarea albiilor râurilor, șubrezirea digurilor nu puteau să ducă decât la transformarea firească a creșterii debitelor, inevitabilă după căderile masive de zăpadă din iarnă, într-un potop distrugător de apă. Nesesizarea urgențelor, incapacitatea de acțiune nu se manifestă doar în zona ritmurilor naturii. Aceeași stare de ipocrită uimire o au politicienii noștri față de fenomene flagrante, prezente în plan social. După ce România a pierdut efectiv zece ani în materie de restructurare a marilor utilități (regii și societăți de interes național) după ce populația a fost adusă în pragul disperării de majorările aberante de tarife la utilitățile publice, e greu să mai speri că vei obține un spor de credibilitate condamnând justițiar salariile de câteva zeci de milioane a câtorva directori de regii. Cu atât mai mult cu cât limita superioară de salarizare - de 44 de ori salariul mediu pe unitatea economică - a fost stabilită tot de guvern. Decent ar fi fost să se amintească și de împărțirea acestora pe baza algoritmului politic în fiefuri de partid, de pol de putere locală a partidului în care e înregimentat sau cu care simpatizează managerii. Adevărate mine de aur pentru clasa politică, regiile de utilități s-au dovedit bastioane de necucerit pentru restructuare. Întrucât aceasta ar fi adus disponibilizări ale excedentului de personal și deci la sancțiuni electorale, spargerea acestora și crearea unei piețe concurențiale a fost evitată cu grijă.

DORU SAVA

(Continuare în pagina 5)

DUPĂ POTOP

Foto: AL. MARIANUT

Familia Adam salvând ceea ce se mai poate salva

Ineu. Zilele trecute, Crișul Alb a ieșit din matcă. Mii de hectare au fost sub ape. Zeci de case dărâmate. Sute de gospodării afectate. În zonă s-au trimis ajutoare. Autoritățile intervin. Ministrul Apărării și Președintele trec prin zona afectată. Oamenii sunt îndemnați să nu dispere. Alte statistici. A mai căzut o casă. Trecem pe listă și grădinile de care nu s-a știut. Apele se retrag. E bine. Rece și seacă, statistica se dă din mână în mână. Cu fiecare comisie prin care trece, totul se transformă în cifre. Doar un singur lucru se uită: SINISTRAȚII! Apele vin și pleacă, problemele oamenilor rămân.

SUNTEM MURITORI DE FOAME

Strada Ardealului. Cu lopata în mână, Iustinian Deac săpa un șanț în mijlocul drumului. „Trebuie să facem ceva să se scurgă apa. N-avem ce aștepta autoritățile. Nimeni n-a mișcat un deget. Când a fost apa până-n brâu, un pahar de apă minerală n-am primit. O coajă de pâine n-a adus nimeni. Numai lauda a fost de ei."

La numărul 14, locuiește Florica Bercea, văduvă cu doi copii. Lucrurile sunt adunate în mijlocul casei. Să se usuce. Prin pereți, se vede în curtea vecinului. „Nimeni nu ne-a anunțat că vine apa, ne spune femeia. Mai salvam și noi ce puteam. Așa, totul s-a dus de râpă. Grădina-i inundată. Ce mă fac eu singură cu doi copii? Noi suntem muritori de foame și Constantinescu ne face cu mâna din mașini scumpe."

AGONISEALA DE-O VIAȚĂ S-A DUS ÎNTR-O ORĂ

Vizavi, stă familia Grosu Vasile. Auzind de grozăvia prin care au trecut bătrânii, au venit acasă și copiii de la Timișoara. Aceștia, împreună cu tatăl lor de 82 de ani, ne conduc prin casă. „S-a dus mobila la comandă și parchetul. Nu mai zic de tencuială. Peste genunchi a fost apa în camere. Și vedeți că-i casa înaltă!", ne povestește bătrânul cu lacrimi în ochi.

Ieșind în curte, trecem pe lângă porumbul pus la uscat. Covoarele erau întinse pe sârmă. Anexele erau și ele măturate de apă. Cotețul cu 20 de găini - gol. Grădina inundată. Agoniseala de-o viață s-a dus într-o oră, suspina moș Vasile. Nu știu ce voi face. Singur și cu ajutorul lui Dumnezeu încerc să le fac la loc, că de la stat nu trag nădejde de vreun ajutor.

NICOLAE OPREAN
ȘERBAN POPESCU

(Continuare în pagina 6)

SCANDALUL REEȘALONĂRILOR:

Firme arădene „în grația" doamnei Dobrescu

Pag. 3

TEODOR MARA - candidatul PNR la Primăria Aradului

Candidatul PNR la Primăria Aradului, Teodor Mara este cadru universitar, prodecan al Facultății de Drept din cadrul Universității de Vest „Vasile Goldiș" ▼ A ocupat funcțiile de judecător și jurist la Primăria Aradului, precum și pe aceea de subprefect ▼ A publicat cărți și articole în domeniul dreptului și volume de poezii ▼ În 1994 a urmat cursurile Școlii Superioare de Administrație de la Roma. Este președinte al organizației județene a Partidului Național Român.

T. S.

IMPORTANT

CANDIDAȚII ÎNSCRIȘI ÎN CURSA ALEGERILOR LOCALE

precum și REPREZENTANȚII PARTIDELOR POLITICE

sunt rugați să ne contacteze la redacție (camera 13) în vederea contractării și programării spațiului de publicitate electorală.

Menționăm că toate informațiile despre activitatea candidaților și despre platformele electorale vor fi publicate doar în regim de publicitate.

INFORMAȚII LA TELEFON 280904 ZILNIC ÎNTRE ORELE 8,00 - 16,00.

În următorii patru ani Alte peste 30 de localități arădene vor beneficia de gaze naturale

Pag. 6

Pe strada, în cartierul și în localitatea ta se întâmplă multe lucruri interesante. Vrei să le cunoști, vrei să afli tot ce se petrece în jurul tău. Vrei să știi ce fac, dar mai ales ce nu fac autoritățile locale, cum te reprezintă cei pe care i-ai ales, cum sunt cheltuiți banii tăi. Vrei să fii zilnic bine și corect informat? Dorești un ziar în care să găsești răspuns la întrebările care te frământă?

ABONEAZĂ-TE LA ADEVĂRUL

■ Pentru luna mai, prețul abonamentului este de numai 32.300 lei ■ Se pot face abonamente și pe trei luni, șase luni și un an ■ Abonații pot câștiga lunar 10 premii de fidelitate în valoare de o jumătate de milion de lei fiecare.

■ *La sfârșitul anului, abonaților le vor fi oferite premii speciale în valoare de zeci de milioane de lei.*

PENTRU ABONAȚI, ZIARUL COSTĂ DOAR 1300 LEI

BPM
O BANCĂ PE CARE POȚI CONTA
Credite:
- pentru persoane fizice în sistem C.A.R. cu dobânzi de 22% pe an
- credite pentru bunuri cu 35% dobândă pe an
Banca Populara Minerva
Cooperativa de credit
Str. Spitalului de Copii bl. H , parter , tel.: 255 229

MOBIL VENEZIA
■ MOBILIER MODERN LA COMANDĂ
■ AMENAJĂRI SPAȚII COMERCIALE
■ MATERIALE IMPORT
■ CALITATE SUPERIOARĂ
STR. VIȘINULUI NR. 74
TEL: 057/224885
092/777361
093/438843

◆ Vând TERENURI INTRAVILANE lângă Avicola Grădiște, 2,8 ha și 2,5 ha.

◆ Vând (închiriez) SPAȚII DE PRODUCȚIE și comerciale (show-room, stații de benzină, hotel, discotecă) cu utilități complete, vizavi de Registrul Auto.
Tel.: 057/27.28.12; 094/777773

ALGLASS
FIRME SI MATERIAL PUBLICITAR
●CASETE LUMINOASE ●BANERE ●COPERTINE
●MARCHIZE ●PANOURI PUBLICITARE ●LITERE VOLUMETRICE
Str. Roșiori nr. 26; Tel./Fax: 289053
Piața Spitalului Bl. 1D; Tel/Fax: 253868

CALENDAR

◆ Astăzi, Soarele răsare la ora 6 și 48 de minute și apune la ora 19 și 52 de minute.

◆ Au trecut 104 zile din acest an. Au mai rămas 262 de zile până în 2001.

◆ **Praznicul zilei: Biserica Ortodoxă**: Sf. Sfințit Mc. Artemion, Cvintilian și Dada; **Biserica romano-catolică**: Martin I; **Biserica greco-catolică**: Sf. Martin, Papa Romei

A venit BARZA!

La Arad: Cârpaci Vali Monica; **Schuler** Beatrix; **Popa** Florin Mădălin; **Biciș** Răzvan Denis; **Coste** Paul Florin.

La Chișineu-Criș: Stanca Marius Florin.

La Ineu: Țica Marcelo; **Dronos** Patricia; **Covaci** Andreea Roxana; **Șimandan** Sebastian; **Schmidt** Karina; **Sterie** Andreea Denisa.

METEO

Vremea va fi caldă și în general frumoasă. Cerul va fi variabil, temporar noros spre seară și în timpul nopții când, izolat, se vor semnala averse slabe de ploaie. Vântul va sufla slab la moderat din sector sudic.

Temperaturi maxime:18-21°C. **Temperaturi minime**:8-11°C

Meteorolog, CARMEN ȘARGA

PREȚUL AURULUI!

Banca Națională: Pentru gramul de aur de 24 K, prețul cu ridicata - 177.615 lei, iar prețul de achiziție - 159.853 lei. Prețuri valabile ieri.

Piața neagră - Aur 14 K: cumpărare - 80.000 lei/g, vânzare - 100.000 lei/g. **Aur 18 K**: cumpărare - 100.000 lei/g, vânzare - 120.000 lei/g.

ACTUALITATEA CULTURALĂ

TEATRU

Teatrul de Stat Arad prezintă azi, de la ora 18,00, piesa **„Anonimul venețian"** de Giuseppe Berto. Regia artistică - Ion Ardeal Ieremia, scenografia - Doru Păcurar. Mâine, la ora 18, Hol Studio - „Apropo, ați chemat pompierii?"de Liana Didilescu.

CINEMATOGRAFE

Dacia: Toy Story 2 (SUA); 9,30; 11,45; 14; 16; 18; 20

Mureșul: Între viață și moarte (SUA) 10; 12; 14; 16; 18

Arta: Rechinii ucigași (SUA) 15; 17; 19

Sala mică: O iubire ca-n povești (SUA) 15,30; 18

UTILITARE

PIEȚE, TÂRGURI

Astăzi, este zi de piață agroalimentară la Curtici, Sebiș, Bata, Cermei, Zădăreni, Ghioroc, Săvârșin, Secusigiu, Sântana, Târnova, Zăbrani, Zerind. Tot astăzi au loc târguri săptămânale la Curtici, Sebiș, Cermei, Săvârșin, Secusigiu, Zerind.

Mâine, vineri, se desfășoară târguri săptămânale la Ineu, Sepreuș, Șimand.

FARMACIA DE SERVICIU

Farmaciile **„Sinapis"**, B-dul Revoluției, nr. 88, lângă Noul Stil, telefon 282369, **„Noua Farmacie"**, str. Andrei Șaguna, nr. 15, telefon 948 sunt de serviciu cu program non-stop.

CABINET STOMATOLOGIC

Cabinet stomatologic privat, B-dul Revoluției nr. 62, telefon 256.665, deschis zilnic între orele 8,00-12,00 și 14,00-20,00.

ÎNTRERUPERI DE CURENT

Joi: Micălaca - bl. 102, 103, 104, 105, 106, 107, Punctul termic 1M.

Vineri: Depoul de tramvaie Micălaca, St. Apometre, str. Dosoftei, Lermontov, Liliacului, Cl. Radnei (p.)

„Adevărul" vă ascultă

La telefonul dimineții, 280944, între orele 9,00-12,00

D-na C. S., din Arad, str. Simion Bărnuțiu nr. 6: „Ieri (n.n. - marți, 11.04. a.c.) am fost la Uzina de apă să-mi achit factura. Din greșeală mi-am uitat portmoneul pe o masă în incinta instituției. Aveam 207.000 lei. Pentru mine, din cei 800.000 lei, care reprezintă pensia, acești bani valorează foarte mult. Rog persoana care l-a găsit să mi-l înapoieze."

Dl. **Achim Luciachi**, din Arad, str. Cehov întreabă când va primi dividendele de la Frigorifer.

D-na **Carmen Bărbulescu**, directorul societății a precizat: „Dividendele se trimit prin poștă. Dacă domnul cu pricina nu și le-a ridicat nici o dată, îl rugăm să ne contacteze la sediul nostru."

Zilele trecute a fost găsit un buletin de identitate. Posesorul, **Mihai Buzgău**, îl poate recupera de la redacția ziarului nostru, biroul „Sesizări și Reclamații".

Redactor de serviciu, M. M.

La telefonul după-amiezii, 280003, între orele 15,00-18,00

☎ **Șeteny Ștefan**, strada M. Scaevola nr. 46: „Containerul amplasat pentru blocul vecin e la jumătate de metru de poarta mea. Rog Salubritatea să-l reamplaseze."

☎ **ARDE (ȘI) LA BUZUNAR.** Doamna **Baidoc Ana**, din Calea A. Vlaicu, bl. A 7: „Caloriferele ard, de azi-dimineață. Afară e cald, nu se vede la ARTERM?"

☎ **E valabil.** Dl. **Gheorghe Popa**, din Calea Aurel Vlaicu: „Să ne spună Compania de Transport Public de câte bilete de tramvai e nevoie pe ruta Fortuna-Aradul Nou. Mai ales pentru că Podul Traian a fost închis."

Transportul călătorilor în Aradul Nou se face cu autobuze din Piața Română, ocolind prin Subcetate. Pe autobuz e nevoie doar de biletul de tramvai compostat.

Redactor de serviciu, A. I.

AU PLECAT DINTRE NOI!

Hojnal Ludovic (1922), Berar Petru (1931), Botroc Ileana (1918), Roman Floare (1923), Toth Ileana (1929), Begosi Nicolaie (1935), Vesa Maria Elena Stela (1926), Martin Nicolae (1907), Sala Ioan (1949).

BANANE FĂRĂ ACTE

În urma unei acțiuni efectuate pe traseul Arad - Chișineu-Criș, în vederea protejării populației împotriva actelor de comerț ilicit au fost depistați **Tămaș Iuliu-Alexandru**, de 31 ani; **Bagy Raul-Lucian**, de 26 ani; **Bărbuță Claudiu**, de 25 ani; **Topolniceanu Mihai**, de 31 ani și **Moga Viorica**, de 20 ani, toți din Petroșani, care transportau cantitatea de 850 kg banane, pentru care nu posedau acte legale de proveniență, fiind sancționați contravențional, conform Legii 12/1990 cu câte 550.000 lei fiecare, dispunându-se ridicarea, în vederea confiscării a mărfurilor în valoare de 12.750.000 lei.

De la Poliție pe scurt

■ **Reghiș Ciprian-Ioan**, 15 ani, **Nihileu Vasile-Gheorghe**, 16 ani și **Tătaru Robert Alexandru**, 15 ani, toți din Arad sunt cercetați în stare de reținere. În noaptea de 10/11 aprilie aceștia prin efracție, au pătruns într-o boxă de unde au sustras bunuri alimentare și nealimentare în valoare de peste 1.500.000 lei.

■ **Timiș Valeria**, 45 ani din Vișeul de Sus județul Maramureș a sustras din magazinul Ziridava o bluză în valoare de 310.000 lei.

■ **Bucur Florentina**, 46 ani din Arad a fost surprinsă în flagrant, marți, în timp ce a încercat să sustragă o bluză din magazinul SCALA din Arad, după care și-a dat o identitate falsă.

■ Poliția îl cercetează în stare de arest preventiv pe **Aron Jozsef**, de 34 ani, din Uricani, județul Hunedoara. În repetate rânduri, pe timp de noapte acesta a sustras de la S.C. IOSIMOS PROD IMPEX SRL Lipova, bunuri în valoare de 3,6 milioane lei. Împotriva acestuia Parchetul a emis mandat de arestare preventivă pe timp de 30 de zile.

■ **Neagu Marian**, 37 ani, din Ploiești, este autorul furtului comis pe 10 aprilie din locuința lui Morar Roman din Vladimirescu de unde a sustras diferite obiecte casnice.

■ Au fost depistați călătorind cu trenul pe relația Ilia - Făget folosindu-se de ordine de deplasare falsificate, **Ștețcu Timotei**, 22 ani, din Sat Chinez, județul Timiș și **Toma Marcel** 20 ani, din Bârzava. Cei doi sunt cercetați în stare de libertate.

HOROSCOP

Joi, 13 aprilie

BERBECUL (21.03-20.04). Zeița Fortuna se dovedește în această perioadă generoasă cu dvs. Performanțele obținute până acum pot fi depășite.

TAURUL (21.04-20.05). Trebuie să vă organizați bine activitățile și să eliminați timpii morți. Altfel nu veți avea șanse de reușită în ceea ce vă propuneți.

GEMENII (21.05-20.06). Dacă circulați cu mașina, conduceți cu atenție sporită și fără viteză prea mare, pentru a preîntâmpina producerea unor accidente rutiere.

RACUL (21.06-22.07). Afacerile care vi se propun nu vi se par foarte sigure și găsiți un pretext pentru a nu vă implica în ele. În dragoste vă merge bine.

LEUL (23.07-22.08). Deși aveți suficient de lucru, nu refuzați niciodată o colaborare care v-ar aduce venituri în plus.

FECIOARA (23.08-22.09). În plan personal nu vă confruntați cu probleme deosebite, deși nu este exclus să apară probleme neprevăzute, pentru a căror reglementare să fiți nevoit să vă implicați total.

MOCHETA
Arad, Piața Gării
Telefon 235221
Vinde și montează mochetă la prețuri cu o reducere de 10-20%

BALANȚA (23.09-22.10). Protejați-vă sistemul nervos dacă nu doriți ca sănătatea dvs. să aibă de suferit. Nu puneți prea mult suflet și dați dovadă de mult sânge rece în tot ceea ce faceți.

SCORPIONUL (23.10-21.11). Aveți grijă ce vorbiți în prezența colegilor care sunt slobozi la gură. S-ar putea să vă treziți cu surprize neplăcute.

SĂGETĂTORUL (22.11-21.12). Către sfârșitul săptămânii randamentul dvs. va începe să scadă și nu veți mai fi în stare să abordați problemele cu un grad de dificultate ridicat.

CAPRICORNUL (22.12-19.01). În ciuda eforturilor pe care le depuneți, acțiunile dvs. nu se concretizează așa cum doriți. De aceea trebuie să faceți ceva pentru a vă ridica moralul.

VĂRSĂTORUL (20.01-19.02). Nu dramatizați, orice lucru poate fi îndreptat și lamentările nu-și au rostul.

PEȘTII (20.02-20.03). Vă aduceți o contribuție importantă la buna evoluție a lucrurilor și, cel puțin în ceea ce vă privește, situația este menținută permanent sub control.

Lansare de carte

Editura „Concordia" din Arad scoate de sub tipar, în premieră națională, îndrumarul practic al detectivului particular sub titlul „Detectivul particular în slujba adevărului și a dreptății" autori:

- lt. col. (r) Ioan Suchelea și jurist Petru Ștețcu

Lansarea va avea loc la librăria „I. Slavici" din Arad, astăzi, 13 aprilie 2000, orele 14 și va fi prezentată de prof. univ. dr. Gheorghe Nistoreanu.

Veteranii de război plătesc impozit pe venit!

Mai mulți cititori ai ziarului nostru, pensionari, veterani de război cu venituri mici, au dat în chirie spații din locuințele personale. Până anul trecut această categorie socială era scutită de impozit pe venit.

Surse din cadrul Administrației financiare au precizat că prin O. G. 73/99, referitoare la impozitul pe venitul global și veteranii de război trebuie să plătească impozit pentru astfel de venituri. Această categorie socială e scutită doar de impozitele pe teren, clădiri și auto.

M. M.

Poliția pe șosele

Acționându-se pentru depistarea conducătorilor auto certați cu legea, polițiștii arădeni au reținut 5 certificate de înmatriculare pentru defecțiuni tehnice, au aplicat 110 amenzi în valoare de 8.230.000 lei. Și au ridicat în vederea suspendării, 7 permise de conducere, din care două pentru conducere sub influența alcoolului, respectiv cele ale lui: **Filip Sorin-Călin**, de 25 ani, din Vladimirescu, cu autoturismul 2-AR-303 și **Marișca Darius-Florin**, din Arad, cu autoturismul 5-AR-9220.

Astăzi, la Palatul Cultural

Spectacol de binefacere „PENTRU ZÂMBETUL TĂU"

. Astăzi, la orele 18 în incinta Palatului Cultural se va desfășura concertul de binefacere **„Pentru zâmbetul tău"**. Spectacolul este organizat de Consiliul Local al municipiului Arad în colaborare cu Bisericile creștine din oraș.

Acțiunea este consacrată strângerii de fonduri pentru realizarea unor obiective sociale: oferirea unei mese de Paște pentru aproximativ 400 de persoane; amenajarea și darea în folosință a unui complex insituțional pentru oamenii fără adăpost.

În pauzele spectacolului vor avea loc trageri la sorți pe baza tichetelor detașate din biletele de la intrare. Câștigătorii vor primi un jambon afumat, un miel sau un tort; ● se va organiza o tombolă cu surprize ● se vor desemna câștigătorii concursului „ouă încondeiate"; ● în holul Palatului Cultural arădenii vor putea admira o expoziție ... surpriză.

La sfârșitul concertului, organizatorii vor oferi tuturor celor prezenți un dar de Paște.

Momentele muzicale ale spectacolului vor fi susținute de Corul din Gyula Ungaria, Corul Filarmonicii de Stat Arad și Corul „Anatolis" al Facultății de Teologie Arad.

M. MICAN

Piața Grădiște

LUCRU BUN, FĂCUT PE JUMĂTATE

De curând, piața din cartierul arădean Grădiște și-a schimbat în bine aspectul. Au fost aduse câteva mese de beton, iar locul tarabelor improvizate a fost luat de suporturi cu plante, și asfaltul a fost curățat.

Până aici, toate-s bune, dar oamenii primăriei au uitat (oare?) să doteze piața cu lucruri de strictă necesitate: toaletă publică, pubele de plastic pentru gunoi și apă curentă.

A. IOSIF

În aprilie PREȚURI SPECIALE
TELEFOANE NOI CU CONECTARE LA CONNEX SI GARANTIE 1AN
MAXON Mn1 - ALCATEL EASY Inds fm - PHILIPS SAVVY - 799,000
NOKIA 5110 - 1.399.000
ALCATEL Dual Band - 1.099.000
NUMAI LA : Mag.SANITAS
Mag.AMET 114 - UTA

Echipa de serviciu
AUREL DARIE
secretar de redacție
Bianca Felea, Ioan Leac, Dina Rujan, Ramona Vidulescu
– tehnoredactare computerizată
Anca Bugariu, Doina Jurcă, Flavius Năstăsache, Aurica Telcian
– corectură

CURSUL VALUTAR*

– VALORI ÎNREGISTRATE IERI, 12 APRILIE 2000

Denumirea valutei	BNR	BCR		BRD		Banca Transilvania		Banca Agricolă		BIR		Bursa neagră	
		C	V	C	V	C	V	C	V	C	V	C	V
Dolar	19675	19550	19600	19560	19720	19320	19660	19500	19700	19600	19900	19400	19500
Marca germană	9632	9401	9763	9550	9727	9320	9680	9450	9700	9500	9700	9450	9550

Scandalul reeșalonărilor

FIRME ARĂDENE - ÎN „GRAȚIA“ D-NEI DOBRESCU

Promisiunile guvernanților privind recorelarea pensiilor se apropie de scadență, dar pentru că nu sunt bani, Smaranda Dobrescu, ministrul Muncii și Protecției Sociale, a solicitat Guvernului fonduri suplimentare. Gest fatal! În doi timpi și trei mișcări, ministrul Transporturilor, Traian Băsescu a pus-o la zid: „Cum poate să ceară așa ceva când, de la începutul anului a acordat reeșalonări până la perioade de 60 de luni și scutiri de la plata datoriilor către Bugetul Asigurărilor Sociale pentru o listă de societăți care se întinde peste 50 de pagini?“, a întrebat el pe un ton acuzator.

Sumele totale sunt de mii de miliarde lei!

Reamintim că reeșalonarea pe care o dă ministrul M.M.P.S. se referă la datorii mai mari de un miliard, cu un termen de grație de 6 luni (conform Ordinului 105/1999).

Așa cum era de așteptat, pe lista reeșalonaților se află și câteva firme arădene. Cele mai multe au beneficiat și de indulgența lui Alexandru Athanasiu, fostul ministru al M.M.P.S. Vi le prezentăm în continuare. În dreptul fiecărei firme e trecută datoria, data de la care începe reeșalonarea și numărul ratelor lunare.

Pâncotas Pâncota: 6,5 miliarde lei, 1 ianuarie 1999; 30 de rate; **TEBA**: 5,5 miliarde lei, 1 martie 1999, 42 de rate; **Tricoul Roșu**: 7,8 miliarde lei, 1 iunie 1999, 30 de rate; **Astra Călători**: 2 miliarde lei, 1 iunie 1999, 36 de rate; **UTA**: 4,3 miliarde lei, 1 iulie 1999, 24 de rate; **ICIM**: 2,5 miliarde lei, 1 august 1999, 54 de rate; **Cominvest**: 3,4 miliarde lei, 1 decembrie 1999, 36 de rate; **Foraj Sonde Zădăreni**: 6,7 miliarde lei, 1 februarie 2000, 60 de rate. În total, 36,7 miliarde lei.

„Unele firme, în funcție de cum li s-a terminat termenul de grație, au început să-și achite ratele“, ne-a declarat dl. Victor Neamțiu, șeful Corpului de control din cadrul D.G.M.P.S. Arad.

Un caz mai special îl reprezintă Foraj Sonde Zădăreni, societate care, după ce a primit anul trecut reeșalonarea, pentru că n-a achitat ratele, a pierdut-o. După câteva luni a revenit cu dosarul la Smaranda Dobrescu, care a dat o nouă aprobare!

Carne S.A., care a primit anul trecut reeșalonarea, neachitând-o, a rămas fără ea. Datoria firmei la asigurări sociale este acum de peste 7 miliarde lei.

NICOLAE OPREAN

În ultimii ani, la Turnu

AU CRESCUT CAZURILE DE TUBERCULOZĂ

Daniela Onea este medic în localitatea Turnu din 1991. După apariția noii legi a asigurărilor de sănătate, a devenit medic de familie pentru majoritatea localnicilor, dar și pentru locuitorii satului Sederhat. În total are 1150 de persoane înscrise, din 1450 câte numără Turnu și Sederhat. O parte dintre cei care nu figurează pe lista medicului Onea s-au înscris la medici din Arad sau Pecica, iar o altă parte, **„din neglijență sau din nepăsare nu figurează pe nici o listă, pentru că nu s-au înscris“.** Cu toate că noul sistem al asigurărilor de sănătate a fost intens mediatizat, dr. Onea a avut pacienți care **„n-au auzit de asigurări de sănătate, de liste, de medic de familie.“** La Turnu au fost 11 persoane care s-au înscris la mai mulți medici de familie, dar situația lor a fost deja clarificată.

Bolile predominante în sezonul de iarnă sunt afecțiunile respiratorii iar în sezonul de vară, bolile digestive. Suferințele cronice la ordinea zilei sunt hipertensiunea arterială, cardiopatia ischemică și angina pectorală. Pe lângă câteva cazuri de ciroze hepatice și hepatite cronice care au un suport toxic, etanolic, dr. Daniela Onea a precizat că în ultimii ani, la Turnu au crescut cazurile de tuberculoză, boală generată de condițiile socio-economice, în speță de scăderea nivelului de trai. Media consultațiilor la cabinetul medical din Turnu este 10-15/zi.

În ce privește noul sistem al asigurărilor de sănătate, dr. Onea aprecia că unii oameni, **„mai răzvrătiți“,** nu înțeleg schimbarea și ca atare nu vor să priceapă că **„unde-i lege nu-i tocmeală.“**

TEODORA MATICA
Foto: **ȘTEFAN MATYAȘ**

Corpul Experților Contabili și Contabililor Autorizați din România Filiala Arad

PRECIZARE

Listele cuprinzând experții contabili și contabilii autorizați publicate în cotidianul „ADEVĂRUL“ din Arad în data de 11, respectiv 12 aprilie a.c. se referă **în exclusivitate la membrii înscriși în Tabloul Corpului** până la data de 15.03.2000 și care își desfășoară activitatea, conform declarațiilor personale, ca liber profesioniști în condițiile Legii 186/1999.

Secretar Filială
CIUCE PAVEL

Deși a apărut noua lege

RECORELAREA PENSIILOR RĂMÂNE ÎN CEAȚĂ

În data de 1 aprilie 2000, în Monitorul Oficial nr. 140 a apărut Legea 19 privind sistemul public de pensii. Legea va intra în vigoare peste un an.

Totuși, două prevederi au aplicabilitate imediată. Este vorba de organizarea Casei Naționale a Pensiilor și de mult discutata recorelare a pensiilor, expediată - de importanță ce e în viziunea actualilor legiuitori - într-un singur articol.

Iată cum sună acel art. 168: **aliniatul 1**. Guvernul va lua măsuri de recorelare a unor categorii de pensii, având în vedere schimbările aduse în baza de calcul a acestora începând cu 1991 ca urmare a trecerii la salarii individuale brute, a luării în considerare a sporurilor cu caracter permanent și a negocierii salariilor în sectorul bugetar sau a negocierii acestor salarii la societățile comerciale și regiile autonome.

Aliniatul 2. Metodologia de recorelare a pensiilor în condițiile aliniatului precedent se stabilește prin Hotărâre de Guvern în 30 de zile de la data publicării în Monitorul Oficial a prezentei legi.

Atât. Nu tu care pensii, nu tu cu cât se majorează și nici când va începe recorelarea.

N. OPREAN

INVITAȚIE LA DRUMEȚIE

Asociația turistică „Veniți cu noi“ - Arad invită iubitorii de drumeție în zilele de 15-16 aprilie 2000 într-o excursie la Mănăstirea „Izbucul de la Călugări“. Plecarea din Arad are loc sâmbătă, 15 aprilie cu trenul de la ora 7,40 până la Sebiș, apoi cu autobuzul prin stațiunea Moneasa la cantonul Valea Lungă, iar întoarcerea la Arad se face duminică la ora 20,47. De aici începe următorul traseu pe jos: izvorul Boului-dolinele Barișca-Boitoș și Arinda-Dosul Poienii-Câmp Moți-Câmp-Peștera Câmpenească-Izbuc-Ponoarele-Mănăstirea Izbuc-Valea Tăcășelelor-creasta Avram Iancu-stația CFR Tălăgiu, în lungime de 23 km în prima zi și 14 km în ziua a doua. Cazarea se face la Mănăstire. Cheltuieli de transport și cazarea: 118.100 lei. Conducător de grup: Eugen Ketta. Participanții sunt rugați să aducă pelerine sau umbrele, bidon pentru apă, saci de dormit. Întâlnirea cu grupul are loc cu 30 minute înainte de plecarea trenului în fața stației CFR Arad.

Analize medicale gratuite pentru copii și pensionari

Casa de Asigurări Sociale de Sănătate a aprobat o listă de analize medicale pe care pacienții nu trebuie să le plătească, contravaloarea analizei fiind suportată de Casă. Lista cuprinde 36 de analize, dintre care 25 pot fi solicitate de medicul de familie, iar restul, de 11, de medicii specialiști sau primari. Cabinetele particulare unde se efectuează analize medicale au dreptul ca pentru o analiză de pe respectiva listă să perceapă o sumă mai mare de bani decât cea suportată de Casă.

La **S.C. Laborator de analize S.R.L., situat pe strada Paris, nr. 2, (în incinta fostei Policlinici Speciale)**, patronii laboratorului-**dr. Ioan Crîsnic și dr. Eva Mera**-efectuează analizele menționate pe lista Casei **gratuit, copiilor și pensionarilor**. Pentru copii și analiza ASLO,cu toate că nu e trecută pe lista cu pricina, se efectuează tot gratuit. Condiția ca aceste două categorii de pacienți să beneficieze de gratuitate este să aibă bilet de trimitere, iar pensionarii să prezinte cuponul de pensie. Celorlalți pacienți, declara doctorul Crîsnic, li se percep adaosuri modice față de suma pe care o plătește Casa. De pildă, analiza pentru Tymol costă 1000 de lei, dozarea de lipide (trigliceride)-4000lei, iar glicemia-5000 lei.

T. MATICA

CEC acordă credite pentru bunuri de consum

Până nu demult, CEC-ul acorda credite doar pentru cumpărarea, construirea de locuințe, modernizări și reparații capitale ale acestora. Condițiile pentru obținerea creditelor sunt: vârsta de minim 18 ani, domiciliul stabil în județul Arad, un loc de muncă stabil, minim doi giranți.

O noutate de ultimă oră în ceea ce privește acordarea creditelor este faptul că aria obiectelor care pot fi cumpărate cu acestea s-a lărgit. Astfel, arădenii vor putea solicita credite pe o perioadă de maxim 3 ani, cu care să cumpere bunuri de folosință îndelungată, începând de la computere, televizoare, congelatoare, incubatoare etc și până la motopompe, mașini de tuns iarba, microcentrale termice și instalații de gaz pentru mașini. În acest caz, valoarea minimă a creditului trebuie să fie de minim 3 milioane lei.

A. BUGARIU

Doi tineri absolvenți de... „Goldiș”

AU DESCHIS O FARMACIE!

Peisajul farmaceutic arădean s-a îmbogățit, de sâmbătă după-amiază, cu o nouă farmacie. La inaugurarea farmaciei **„Cristi Grup”**, de pe str. Cozia nr. 3, au fost invitați să participe rectorul Universității de Vest „Vasile Goldiș”, **Aurel Ardelean** și prorectorul Universității „Aurel Vlaicu”, **Ștefan Tămășdan**.

De bun augur este faptul că cei doi patroni **Cristi Nagy** și **Ioana Cuc** sunt absolvenți ai Facultății de Farmacie din cadrul Universității de Vest „Vasile Goldiș”. Invitația celor doi tineri a fost salutată atât de rectorul Aurel Ardelean cât și de prorectorul Ștefan Tămășdan. Deschisă zilnic, de dimineața și până la orele 23,00, Farmacia **„Cristi Grup”** satisface, atât prin cadru elegant cât și prin aprovizionare, cele mai diverse cerințe. Domnul prof. univ. dr. **Ștefan Tămășdan** considera că **„este de fapt o unitate de profil al rețelei universitare în domeniu! farmaciei. Vor veni aici studenți, pentru a face practică.”**

S. GHILEA

UN „EN GROS“ ORĂDEAN MAI ... „SUBȚIRE“ CU ... 10 MILIOANE LEI!

S.C. „TOTO COM“ SRL din Oradea, str. Griviței nr. 6 are deschis, la Arad, pe str. Ursului nr. 21 un depozit en gros care funcționează într-un spațiu închiriat de la S.C. „COMALIM“. Aici sunt depozitate băuturi alcoolice obținute prin fermentare și distilare și sunt gestionate de dl. MARIUS VELICIU. Până aici nimic rău... Numai că...

Starea igienico-sanitară din depozit a fost găsită - de către organele de control ale Inspecției Sanitare de Stat Arad - total necorespunzătoare: padiment cu un strat gros de mâzgă; tavanul și pereții infiltrați cu apă meteorică, ceea ce a condus la deteriorarea suprafețelor și dezvoltarea mucegaiurilor; apă scursă peste produsele alimentare depozitate; lipsă sursă accesibilă de apă rece și canalizare; personalul muncitor nu avea efectuate examenele medicale obligatorii la angajare și, implicit, cele periodice; cele 2 autovehicole pentru distribuirea băuturilor alcoolice în rețeaua comercială nu erau autorizate. Dar, de altfel, nici „depozitul en gros“ nu avea autorizație sanitară de funcționare, deși funcționa, bine mersi, din aprilie 1999. Cu alte cuvinte - nereguli ... en gros!

Numai că, drept „recompensă“ pentru situația găsită a fost aplicată o amendă contravențională în valoare de 10 milioane lei și s-au stabilit termene precise pentru intrarea depozitului în legalitate!

CONSTANTIN SIMION

Aruncate în mijlocul drumului

Gunoaiele amenință să întrerupă circulația spre Cărămidăria Bârsa

Drumeagul (neasfaltat) de la podul Crișului până la Cărămidăria Bârsa riscă să fie întrerupt din cauza gunoaielor aruncate la întâmplare. Pe o lungime de circa 4-5 sute de metri sebișenii au abandonat resturi de lână, piei degradate, blănuri, cutii de tot felul, sticle, flacoane, aparate de uz casnic, fier vechi, deșeuri industriale, reziduuri chimice, lichide toxice, hârtoage, acte, cărți, caiete, tulei, porumb în putrefacție etc., ocupând drumul până la jumătatea axei sale. Se circulă cu dificultăți, doar pe un singur fir, existând pericolul să fie ocupată întreaga suprafață carosabilă.

„E nenorocire mare pe capul nostru, se lamentează directorul tehnic al fabricii Vichentie Toader. O autoșa a fost avariată (i s-a fisurat rezervorul de carburanți) din cauză că nu a putut feri - nu avea unde - o porțiune denivelată a drumului. Două mașini nu pot circula în sensuri opuse, în zona ocupată de gunoaie. Și mai negru va fi dracul dacă mijloacele de transport nu vor mai putea ajunge la noi. Cum vom transporta cărămida?”

Poate cu ... elicopterul.

Foto: **VIOREL MUSCA**

În Parlament

MECIUL, MAI IMPORTANT DECÂT BUGETUL

Deputații și senatorii nu au reușit, miercuri, timp de două ore, să adopte nici un articol din proiectul legii bugetului de stat pe anul 2000, din cauza lipsei de cvorum.

După ce președintele de ședință Vasile Lupu (PNȚCD) a recurs la un apel nominal pentru a-i aduce pe parlamentari în sală, acesta a suspendat ședința pentru un sfert de oră pentru ca liderii grupurilor parlamentare să se întrunească și să precizeze dacă "există disponibilitatea" pentru dezbaterea bugetului.

Cu toate că la apelul nominal au răspuns prezent 245 de deputați și senatori din totalul de 486, la votarea articolului 1 din proiectul de buget s-a constatat lipsa cvorumului, deparece mulți parlamentari au părăsit apoi sala de ședință.

Cvorumul necesar pentru dezbaterile pe articole asupra proiectului de buget este de 244 de parlamentari.

Pînă la urmă, Parlamentul a reușit să reia dezbaterile la proiectul de buget, Vasile Lupu propunînd ca articolele să fie doar discutate, iar votul să fie acordat joi, pentru a evita respingerea lor. Lupu a apreciat că pentru unii parlamentari "un meci este mai important ca un buget", făcînd referire la semifinalele Cupei României la fotbal, care se desfășurau în paralel cu dezbaterile la proiectul de buget.

Vasile Lupu a mai spus că ar fi necesară o întîlnire a liderilor coaliției majoritare, care să decidă mobilizarea parlamentarilor puterii la dezbaterile asupra bugetului de stat, și arătat că lista parlamentarilor țărăniști absenți va fi analizată la viitoarea ședință a Biroului Național de Conducere al partidului și va fi luată în considerare la alcătuirea listelor electorale.

Doi mari actori pe scena teatrului arădean

CATRINEL DUMITRESCU ȘI EMIL HOSSU

Ieri seara, scena arădeană a fost gazda unui spectacol de excepție al Teatrului „Nottara" - „Doi pe o bancă", de Al. Ghelman. Protagoniștii - Catrinel Dumitrescu și Emil Hossu - au interpretat cu talent și sensibilitate o femeie și un bărbat, eternul cuplu pe care viața îl încearcă în cele mai diverse feluri. Un spectacol, o bucurie pentru publicul arădean care a umplut până la refuz sala mare a Teatrului. Un interviu cu actorul Emil Hossu, într-un viitor număr al ziarului nostru.

C. L.

Cu 54 de miliarde lei

ARIS CONDUCE DETAȘAT ÎN TOPUL DATORNICILOR LA ASIGURĂRI SOCIALE

Aduse la zi, datoriile ARIS-ului numai la bugetul asigurărilor sociale sunt de peste 54 miliarde lei. Din acești bani, 22 de miliarde reprezintă debitele, iar 32 de miliarde sunt majorările calculate în baza Ordonanței de Urgență nr. 2/1999.

În acest nefericit top, ALFAR-ul, cu 13 miliarde se află pe locul II, după ARIS. Lista continuă cu celelalte firme din județ, care împreună cu ARIS și ALFAR au ajuns la fabuloasa sumă de 254 miliarde lei.

N. O.

FONDURI U.E. PENTRU LUCRĂRI HIDROTEHNICE ȘI DE INFRASTRUCTURĂ

Președintele Consiliului Județean Arad, dl. Dan Ivan, a solicitat o intervenție a Delegației Uniunii Europene prin acordarea unor fonduri de urgență pentru rezolvarea lucrărilor hidrotehnice și de infrastructură, ca urmare a recentelor inundații de pe râurile Mureș și Crișul Alb. În acest sens, în cursul zilei de astăzi, dl. Simon Mordue, reprezentantul Delegației U.E. la București și dl. general Roșca - Șeful Apărării Civile, împreună cu reprezentanții administrației locale, vor inspecta:

- Lucrările din albia râului Mureș, din zona podului Traian;
- Lucrarea de consolidare de mal de la Mândruloc;
- Breșa de pe malul drept al râului Crișul Alb, de la Țipari;
- Zona Vărșand;
- Lucrările de infrastructură rutieră și feroviară din zona Chișineu-Criș - Zerind.

Covăsânț

UN BĂIAT A ÎMPUȘCAT, DIN GREȘEALĂ, UN BĂRBAT

● Poliția îl cercetează pe **Drăgan Ioan**, de 55 ani, din Covăsânț, deținător de armă cu aer comprimat. Acesta a împrumutat arma minorului **Vantu Cosmin**, de 11 ani, din aceeași localitate, care în timpul mânuirii, l-a împușcat pe Drăgan Ioan, provocându-i o plagă în regiunea puviană.

Deși pentru deținerea acestei arme Drăgan nu trebuia să posede o autorizație, el n-ar fi avut voie să o folosească decât într-un poligon special amenajat. Ca să nu mai vorbim de faptul că arma nu avea ce să caute în mâna copilului.

COSMIN PUICAN - UN MUZICIAN DE VOCAȚIE

Acum vreo opt ani se vorbea prin Filarmonică că a venit la Arad un tânăr contrabasist grozav. L-am ascultat pe **Cosmin Puican** la Lipova, într-un moment cameral, în care apărea, culmea, la pian, acompaniind trei suflători, camarazi de armată. Abia peste aproape un an l-am văzut în postură solistică, în concertul de Dragonetti.

Pregătirea primită la Cluj, pe parcursul a 13 ani, i-a permis să participe la mai multe cursuri și concursuri în Germania și Italia și chiar să cânte în orchestre germane și italiene. La Hamburg a fost întrebat în ce orchestră cântă și răspunzând că la Arad, despre care cei de acolo nu auziseră, concluzia lor a fost: bună orchestră, dacă are așa basist!

Cosmin Puican s-a întors acasă și, pe parcurs, a avut zece ieșiri în public la Cluj și la Arad, ca solist cu orchestra sau în recitaluri. Și își propune să mențină acest ritm ca să nu-și iasă din mână.

Luni seara, el a susținut la Filarmonică un recital, acompaniat de pianista **Lucia Pârvănescu**. Oricât de frumoasă ar fi sala Palatului Cultural, elementul primordial este calitatea actului muzical. Că n-avem noi public pentru muzică de cameră e altă treabă, realitatea dovedind că atât curriculum-ul, ca să nu-i zicem simplu programă, cât și profesorii care o predau s-au obișnuit și resemnat s-o trateze ca pe o „dexteritate". Cu ce efect e lesne de observat dar și de auzit!

Revenind la recitalul lui **Cosmin Puican** el și-a ales un program clasic-romantic, alcătuit, cu excepția pieselor de Kussewitsky și a Temei cu variațiuni de Bottessini, din transcripții, nu pentru că așa i-ar fi fost mai la îndemână, ci datorită amănuntului că marii compozitori n-au scris pentru contrabas ca pentru un instrument solistic. Talentul, tehnica, sensibilitatea i-au permis lui Cosmin să contrazică prejudecata. Momentul Bach, din deschidere, piatră de încercare pentru orice muzician, a demonstrat abilități de fin muzician. Romanța în Fa - Beethoven suna în catifelări de violoncel, Tarantella lui Rossini sugera căldura vocii umane iar acordurile Baladei lui Porumbescu, pe aceea a violinei.

Recitalul s-a desfășurat fără pauză, un tur de forță pentru interpreți, celor din sală părându-li-se că abia ce a început și s-a și terminat. Dacă cei mai mulți instrumentiști se mulțumesc cu turneele și concertele obișnuite, într-un cvasigeneral far niente, recitalul lui **Cosmin Puican**, este un demers temerar și nobil, care-l motivează pe muzicianul de vocație.

DANA TODOR

JOI, 13 APRILIE 2000

TVR 1

7,00 Matinal național
9,00 TVR Iași
10,00 Hiller și Diller - rez.
10,25 Impas în doi - rel.
11,05 TVR Cluj-Napoca
12,05 Tezaur folcloric - rel.
12,55 TVR Timișoara
14,00 Jurnal
14,15 CiberFan
14,30 Destinul unei națiuni. Mari oameni politici și diplomați: Gheorghe Tătărescu
15,00 Convietuiri
16,00 Scena
16,30 Librăria pe roți
17,00 Fereastră spre America
17,30 Casa mea
18,10 Corect!
18,20 Orice e posibil - s.
18,45 Hiller și Diller - s.
19,10 Avanpremieră. Știri
19,15 Sunset Beach - s.
20,00 Jurnal * Meteo * Sport
20,55 Teatrul Național de Televiziune prezintă: Căsătorie imposibilă - de Alex. Ștefănescu. Ep. 4. Cu Maia Morgenstern, Mircea Rusu
22,00 Reflecții rutiere
22,15 Bâlciul deșertăcitunilor - ep. 5
23,10 Jurnalul de noapte
23,25 Punct ochit
0,25 Rock la miezul nopții

TVR 2

7,00 Femeia misterioasă - rel.
7,45 Alfred Hitchcock prezintă... - rel.
8,35 Care pe care - rel.
9,30 Enigmatică, Terra - rel.
10,05 Mit și istorie - rel.
10,50 Orizont spiritual - rel.
11,20 Start Rec - rel.
12,05 Ferma - rel.
13,05 Desene animate
13,30 Tribuna partidelor parlamentare
14,00 Toți, împreună
14,45 Știri
14,50 Desene animate
15,15 Care pe care!
16,00 Trupa DP 2
17,25 Femeia misterioasă - s.
18,15 Se întâmplă acum!
18,45 Telejurnal TVR 2
19,20 Antologia jocului
19,35 Katia - dramă, Franța, 1960, cu Romy Schneider
21,10 Turnul de control
21,55 Călătorind prin țară
22,10 Alfred Hitchcock prezintă ... „Adelaide Winters" - s.
23,00 Știri
23,05 Știri bancare și bursiere
23,10 Spațiul francofon. Ritmuri și dansuri
23,40 Desene animate - rel.
0,05 TVM. Mesager

PRO TV

7,00 Bună dimineața, Pro TV e al tău!
10,00 Tânăr și neliniștit - rel.
10,45 Cursa cea mai lungă - s.
11,30 Jake și grăsanul - s., rel.
12,30 Dădaca - s., rel.
12,50 Știrile Pro TV
13,05 La răscrucea destinului - dramă, SUA, 1997, cu Grant Shaw, Cicely Tyson
14,35 Antrenament de lux - f. rel.
16,10 Tânăr și neliniștit - s.
16,55 Sens unic
17,00 Știrile Pro TV
17,30 Cursa cea mai lungă - s.
18,20 Dădaca - s.
18,50 Chestiunea zilei
19,00 Știrile Pro TV
19,50 Chestiunea zilei
20,00 Compromisul - dramă, SUA, 1994, cu Susan Sarandon, Nick Stahl
21,55 Știrile Pro TV
22,00 Chestiunea zilei
23,30 Știrile Pro TV
0,00 Jake și grăsanul - s. rel.
1,00 La răscrucea destinului - f., rel.
2,30 Știrile PRO TV
3,30 Cursa cea mai lungă - s. rel.
4,30 Babylon 5 - s. rel.
5,30 Miracolul tinereții - s.
6,15 Aripile pasiunii - s.

TV ACASĂ

6,15 Știrile de Acasă - rel.
6,45 Dragoste și putere - rel.
7,15 Acasă la bunica - rel.
7,30 Căsuța poveștilor - rel.
7,45 Copilul adus de mare - rel.
8,30 Maria Isabel - rel.
9,15 90-60-90 Fotomodele - rel.
10,15 Femeia vieții mele - rel.
11,00 Sânge din sângele meu - rel.
11,50 Harlow - f., rel.
14,00 Antonella - s.
14,45 Verdict: crimă! - s.
15,35 Dragoste și putere - s.
16,00 Copilul adus de mare - s.
17,00 Desene animate
17,10 Acasă la români - muzică populară
17,15 Acasă la bunica - rețete culinare
17,30 Maria Isabel - s.
18,30 Știrile de Acasă
19,05 Sânge din sângele meu - s.
20,00 90-60-90 Fotomodele - s.
21,00 Femeia vieții mele - s.
22,00 Omul vineri - aventură/dramă, Anglia, 1975, cu Peter O'Toole
0,05 Dragoste și putere - rel.
0,30 Verdict: crimă! - s.
1,20 Profesiunea mea, cultura - rel.
2,45 Știrile de Acasă - rel.

ANTENA 1

7,00 Observator
8,00 Dimineața devreme
10,00 Știri
10,10 Tropical Heat - s.
11,00 Prietenul din vis - comedie, SUA, 1991
13,00 Știri
13,15 L.A. Doctors - s.
14,00 Camila - s.
15,00 Hochei: Progym Gheorgheni-Rapid București
17,55 Divertisment Vouă
18,00 Intrigi în Paradis - s.
19,00 Observator
19,55 Divertisment Vouă
20,00 Al șaptelea manuscris - s.
21,00 Brigada mobilă
21,30 Prezentul simplu
22,00 Observator
22,25 Divertisment Vouă
22,30 Marius Tucă Show
1,00 Navarro - rel.
2,30 L.A. Doctors - rel.
3,30 Tropical Heat - rel.
4,30 Intrigi în Paradis - rel.
5,30 Hombres - Războiul sexelor - s.

PRIMA TV

7,00 Karaoke Show - rel.
8,00 Dimineața cu Prima
12,00 Celebri și bogați - s. rel.
13,00 Dosarele Y
14,00 De colo colo - Magazin turistic
14,30 Apel de urgență - rel.
15,00 Vacanță a la Petrișor
15,30 Motor
16,00 Real TV - rel.
16,30 Exploziv - rel.
17,00 Special - doc.
18,00 Focus * Sport * Meteo
18,30 Camera ascunsă
19,00 Real TV
19,30 Exploziv
20,00 Kickboxer - acțiune, SUA, 1989, cu Jean Claude Van Damme
21,30 Exploziv
22,00 Frasier - s.
23,00 Special
0,30 Film artistic

TV ARAD

7,00 Observator
8,00 Știri TVA - rel.
8,30 Club T - rel.
9,50 Anunțuri - rel.
10,00 Știri
10,10 Tropical Heat - s.
11,00 Prietenul de vis - comedie, SUA
13,00 Știrile amiezii
13,15 L.A. Doctors - s.
14,00 Camila - s.
15,00 Hochei în direct: **Progym Gheorghiel - Rapid București**
17,50 Anunțuri
18,00 Viața spirituală
18,30 Știri TVA
19,00 Observator
20,00 Fiți cu ochii pe noi
21,20 Anunțuri - rel.
21,30 Știri TVA
22,00 Observator
22,25 „Vouă"
22,30 Marius Tucă Show
În continuare programul este identic cu cel al Antenei 1.

TV INTERSAT

9,00 Deschiderea programului
9,15 Revista presei
9,45 Horoscop
9,50 Dulce ispită - s.
10,30 Desene animate - Cartuna show
11,00 Știri - rel.
11,30 Mistere, farmece și miracole
12,00 Intenția - f. rel.
13,30 Obiectiv economic - rel.
13,45 Comorile lumii - rel.
14,00 Emisiune în limba maghiară - rel.
15,00 Trei ceasuri rele - rel.
16,00 Desene animate - Aventurile lui Huck Finn
16,30 Audio Star și invitații săi - emisiune de muzică populară
18,30 Haideți să ne jucăm
18,45 Știri * Meteo * Sport * Publicitate * Vocea străzii
19,30 Destine - emisiune în direct
20,30 Farmacia de serviciu - s.
21,00 Microb - emisiune în direct
22,30 Centura lui Orion - film
0,00 Știri - rel.
0,30 Erotica
1,30 Închiderea programului

TELE 7 ABC

7,00 Știri
7,10 Bună dimineața, România
9,00 Dincolo de anul 2000 - documentar - rel.
10,00 Știri
10,30 Senzațional - rel. Cu Dan Diaconescu
11,30 Economic ABC
12,00 Reporter Tele 7 - rel.
12,30 24 din 24 - rel.
13,00 Ora unu a venit - rel.
13,15 Lumea misterelor - rel.
14,45 Telemedicina - rel.
15,00 Știri
15,45 Post Meridian
18,00 Documentar
18,55 Pariul Trio
19,00 Dincolo de anul 2000 - doc.
20,00 Telejurnal
20,35 Economic ABC
20,50 Gura lumii
21,00 Senzațional. Cu Dan Diaconescu
21,40 Pariul Trio
22,00 Linia întâi
0,00 Știri
0,30 Concert
1,35 Teleshopping

HBO

10,00 Interviu pe scaunul electric - comedie, SUA, 1987, cu Kathleen Turner, Burt Reynolds
11,45 Jucătorii de baseball - comedie, SUA, 1993
13,30 Așa e viața - dramă, SUA, 1998, cu David Lovgreen
15,00 Concert Backstreet Boys
16,00 Interogatoriul - thriller, SUA, 1998, cu Tony Martin
17,45 Totul despre sex - s.
18,15 Reacție în lanț - acțiune, SUA, 1996, cu Keanu Reeves
20,00 Șapte ani în Tibet - dramă, SUA, 1997, cu Brad Pitt
22,15 Ultima cină - comedie, SUA, 1995
23,45 Jack Fulgerătorul - comedie, SUA, 1994, cu Paul Hogan
1,30 Desene animate - **Spawn**

RADIO ARAD & RADIO CONTACT (99,1 MHZ)

5,00-8,00 Lupta cu somnul; 8,00-10,00 Bună dimineața, Arad!; 10,00-12,00 Tovarășii mei; 12,00-14,00 Pulsul zilei; 14,00-15,00 Radio Magazin; 15,00-17,00 Contact FM; 17,00-18,00 Chestionarul de joi; 18,00-19,00 Muzica generației în loden; 19,00-19,30 Bună seara, Arad!; 19,30-20,00 Viața spirituală; 20,00-20,15 Fanta Fiesta; 20,15-22,00 Seară de seară; 22,00-24,00 În arșița muzicii

RADIO PRO FM (92,1 MHz)

1,00-3,00 TOP 30 AIRPLAY PRO FM (r) cu Cristi Schnebli; 3,00-5,00 MUZICĂ; 5,00-5,30 BULETIN DE ȘTIRI la fiecare sfert de oră; 5,30-8,00 PRO FM PÂNĂ LA UNU cu Nono Semen și Laura Călăceanu; 7,00-10,00 PRO FM PÂNĂ LA UNU cu Cătălin Lăpușcă; 10,00-13,00 PRO FM PÂNĂ LA UNU cu Mihai Dobrovolschi; 13,00-14,00 13-14 CU ANDREI cu Andrei Gheorghe; 14,00-17,00 POFTIM PRO FM cu Cristian Pavel; 17,00-19,00 ARBEMA PREMIUM MUSIC cu Cătălin Lăpușcă; 19,00-22,00 ACULTĂ-ȚI MUZICA cu Andi Moisescu; 22,00-23,00 AUTO PRO FM CLUB cu Dan Vardie; 23,00-1,00 RONDUL DE NOAPTE cu Răzvan Exarhu

RADIO TIMIȘOARA

6,00 Ceasurile dimineții; 8,00 Muzică populară cu dedicații; 9,00 Cânt din suflet; 9,35 Amintiri, amintiri...; 10,00 De zece ori România; 11,00 Gramofon; 12,00 Miez de zi la polul vest; 13,00 Emisiune în lb. germană; 14,00 Emisiune în lb. maghiară; 15,00 Emisiune în lb. sârbă; 16,00 Radio cocktail; 18,00 Actualitatea radio; 18,10 Un răspuns pentru fiecare. Asigurările de sănătate; 19,00 Radiojurnal; 19,15 Vârful de lance; 20,05 Școala pământului; 21,00 Curierul de seară Știri: 6,00; 7,55; 9,00; 11,00; 12,50; 17,00; 20,00; 21,00; 21,55.
Radio Jurnal: 7,00; 16,00; 19,00.

RADIO SEBIȘ

6,00-9,00 Matinal „21"
9,00-10,00 „Alo, tu alegi!"
10,00-12,00 Cafeaua de zece
12,00-14,00 Magazin 21
14,00-15,00 Astăzi te sărbătorim - muzică populară cu dedicații
15,00-18,00 La bani mărunți - talk show
18,00-19,00 La mulți ani! - dedicații muzicale
19,00-20,00 Casa noastră
20,00-22,00 Expresul de seară
22,00-24,00 Club 21
0,00 92,1 Insomnii

TV INTERNAȚIONAL

21,30 S-a întâmplat... azi
21,35 Revista presei
21,40 Practic Info
22,00 Jurnal * Curs valutar * Meteo
22,30 Geopolitica
23,30 Garantat 100%
0,10 Casa mea
0,50 Muzică

ATOMIC TV

7,00 Selector
10,25 Reactor
10,30 Atomic Café - rel.
11,00 Atomix cu Tudor - rel.
14,00 Interactiv
15,55 Reactor
16,00 Metropolis cu Dinu - rel.
17,00 Selector
19,00 Atomix cu Andreea
21,55 Reactor
22,00 Hai Hui - rel.
22,30 Selector
23,00 Klub Bizzar - rel.
0,00 Insomnia

REFORMA ÎN JUSTIȚIE NU SE FACE PESTE NOAPTE

– Interviu cu ALEXANDRU SASSU, vicepreședinte PD

– D-le vicepreședinte, ați afirmat că PD-ul se va împotrivi din toate puterile promovării prin Hotărâre de Guvern a pachetului de legi privind reforma în Justiție. Care sunt motivele?

– Sunt câteva lucruri care ne determină să facem acest lucru. În primul rând, noi considerăm că o astfel de reformă, absolut necesară, trebuie să se facă în urma unor dezbateri publice în Parlament, în care fiecare partid, fie că este la putrere, fie că este în opoziție, să-și spună punctul de vedere. În fond, fiecare reprezintă un segment electoral, un segment al populației. După părerea noastră, nu poate fi nimeni judecat, condamnat, adus în fața Justiției ...

– Sau achitat?

– Da, chiar și achitat, în urma unei legi care nu a trecut prin procesul normal. Nimeni nu spune că trebuie să fie un consens dar o dezbatere este absolut obligatorie. Nici o țară democratică nu-și permite să facă o modificare atât de importantă într-un mod ca și cel propus de d-l Stoica.

– La modul concret, aveți ceva împotriva pachetului de legi sau doar împotriva procedurii?

– Acesta ar fi al doilea motiv: avem peste 200 de amendamente la acest pachet. Sunt foarte multe lucruri care nu sunt tratate cum trebuie în aceste legi.

Al treilea motiv: la ora actuală, puterea are în Parlament o majoritate foarte fragilă. În cazul în care opoziția depune o moțiune de cenzură, există posibilitatea ca aceasta să reușească, aruncându-ne într-o situație foarte proastă. Într-o atare situație, guvernul este demis automat. Urmează procedurile pentru numirea unui alt guvern, care țin destul de mult. Semnalul de stabilitate politică este negat, or punctul forte cu care noi am mers la procesul de preaderare la structurile europene a fost tocmai stabilitatea politică, majoritatea reușind să treacă de diverse crize. Un guvern demisionar nu poate să se ocupe decât de treburile curente, neputându-se angaja în hotărâri radicale pentru însănătoșirea economică și socială.

– Pentru că vorbiți despre semnale, cum va privi Uniunea Europeană faptul că această coaliție de guvernământ nu a reușit să facă - indiferent pe ce căi - reforma în Justiție?

– Sigur că nu este un punct de laudă pentru noi, dar vina nu este a noastră. Ea aparține ministrului Justiției, care a fost unul singur în această perioadă și ar fi trebuit să promoveze demult aceste legi. Există un loc unde și d-l Stoica are dreptate și anume că procedurile parlamentare sunt greoaie și întârzie unele dintre legi, însă dacă măcar unele dintre legi ar fi fost promovate acum 2-3 ani ar fi fost definitivate și puteam demonstra că suntem într-un proces de reformare iar Uniunea Europeană va înțelege că nu poți promova peste noapte asemenea legi.

– Vorbeați de stabilitate. Dacă și PNL și PD se vor bate din toate puterile, unul pentru și celălalt contra, nu rezultă de aici instabilitate?

– Atâta vreme cât nu s-a ajuns într-o situație de criză, nu. Sunt poziții ferme ale celor două partide care sunt într-o coaliție și în rest sunt de acord. Nu este nici o instabilitate.

– Nu se datorează de fapt acest „război" migrărilor dinspre PD spre PNL?

– Nu are nici o legătură. Este vorba despre bun-simț și proces legislativ normal.

– Dacă după alegeri, PD și PNL ar ajunge din nou într-o coaliție de guvernare și d-l Babiuc, spre exemplu, ar fi într-o funcție decizională în PNL, cum ar decurge colaborarea?

– În momentul în care intră într-o coaliție, este bine ca astfel de lucruri să fie discutate de la început. Așa am procedat de exemplu în cazul lui Sorin Frunzăverde. El a fost supus atenției tuturor partidelor din coaliție. Oricum, nu cred că se va ajunge la situația avansată de dumneavoastră.

– Totuși, nu există nici o soluție în privința căderii de acord asupra pachetului Stoica?

– Noi am propus o soluție. Am spus că este posibil să lucrăm mai mult în Parlament. Am propus să prelungim programul zilnic și cel săptămânal. Mai mult, am propus ca în vacanța parlamentară să lucrăm numai pe acest program. Deci s-ar putea rezolva. Din păcate, PNL-ul nu a fost de acord, spunând că problema nu se poate rezolva în acest mod. Eu cred că se poate.

A consemnat
SIMION TODOCA

Partidul Socialist deplânge lipsa de autoritate a Prefecturii

La conferința de presă de ieri a Partidului Socialist, președintele Florin Remețan a acuzat lipsa de autoritate a Prefecturii în situații de calamitate.

Prefectul Aradului, spune Remețan, a trebuit efectiv să se roage de unul și de altul pentru a putea interveni în zonele afectate de inundații, pentru că legislația nu-i conferă autoritate deplină în asemenea situații. ■ În ceea ce privește prevenirea inundațiilor, Remețan îi sfătuiește pe cei abilitați să curețe de praf fostele planuri cincinale și vor găsi „cheia marilor succese". ■ La sfârșitul săptămânii, ATS Arad, în colaborare cu organizațiile din Sântana și Olari va distribui ajutoare sinistraților din Adea. ■ Duminică se va desfășura Plenara Consiliului Județean al PS, la care vor participa președinții de organizații și candidații de primari din județ.

■ Iuliana Mureșan, activist al PS și Bruno Biringer, director de campanie (ambii vicepreședinți) ne-au informat asupra diverselor probleme organizatorice. ■ PS protestează împotriva așazisei recorelări a pensiilor, care este făcută doar în scop electoral, fiind în defavoarea celor cu pensii mici. ■ Florin Remețan a reproșat PDSR-ului lipsa de colaborare în ceea ce privește susținerea unui candidat unic al mai multor partide din opoziție la Primăria Aradului. Din această cauză, spune Remețan, PS-ul nu și-a desemnat până acum un candidat.

S. TODOCA

Politica la țară

ECHILIBRU POLITIC LA OLARI

Comuna Olari, așezată lângă Sântana, este o localitate cât se poate de liniștită. Oamenii își văd de treburile lor și, evident, de greutățile cu care se confruntă.

Din punct de vedere politic, la Olari am găsit un echilibru în toată regula. Primarul Ștefan Muscă este în PDSR, iar viceprimarul în UDMR. Cei unsprezece consilieri sunt la fel de paritari: cinci PDSR, cinci UDMR și un țărănist.

Am depistat trei priorități pe care locuitorii comunei Olari doresc să le împlinească: alimentarea cu gaz, pietruirea străzilor și o centrală telefonică digitală.

Ștefan Muscă, primarul comunei, ne declară: **„Mă înțeleg foarte bine cu toți consilierii și, dincolo de orice bariere politice, avem în vedere interesele comunei. Am depus documentația pentru gaz, iar centrala telefonică digitală va fi instalată cât de curând. Cât despre piatră, datorită austerității bugetare, a trebuit să ne descurcăm pe cont propriu."**

Locuitorii comunei se ocupă îndeosebi cu agricultura. Există două asociații (**„Albina"** la Sintea Mică și **„Romag"**, la Olari), taxele de pășunat s-au păstrat la nivelul anului trecut, iar pentru crescători de animale există un lot de reproducători.

DORU SINACI

ANCD îl propune candidat de primar pe Alexandru Iercoșan

La conferința de presă de ieri a ANCD, Dorin Șiclovan, director de campanie, a anunțat candidatul la funcția de primar al Aradului. Acesta este **Alexandru Iercoșan**, actualmente consilier municipal angajat la Romtelecom. Domnia-sa și-a prezentat pe scurt programul, un fel de „manual al primarului". ● Președintele Cristian Sorin Ilea și vicepreședintele Grigore Doboș au oferit presei câteva materiale documentare. ● Toate materialele cuprind în context îndemnul lui Victor Ciorbea: „Iubiți România! Credeți în Dumnezeu!". ● De la avocatul Grigore Doboș am aflat că bugetul minim al ANCD pentru alegerile locale - calculat cu maximă zgârcenie, în funcție de prevederile legale - ar fi de 25 de milioane de lei. Desigur, doar pentru minimum la logistică electorală. ● Alexandru Iercoșan are la dispoziție planul ANCD de dezvoltare economico-socială a municipiului Arad, pe care este sigur că îl va putea respecta dacă va ajunge primar. ● Grigore Doboș dă ca sigură participarea la vot a trei categorii de persoane: vârsta a treia, etnicii maghiari și înregimentații politic cu interese de grup. ANCD-ul mizează pe voturile dezamăgiților de prestațiile guvernelor din '90 încoace, mai ales pensionarii. ● Dorin Șiclovan ne-a asigurat că va dirija o campanie curată și deschisă, fără atacuri la persoană. „Candidatul nostru are șansele sale prin prestația de consilier municipal și nu prin atacuri la adresa altora."

S. TODOCA

„SCULAȚI, VOI OROPSIȚI AI VIEȚII!"

Poșta paginii politice

DL. PETRU ȘTEAU, pensionar, ne scrie următoarea scrisoare:

„CHEMAREA PENSIONARILOR PENTRU JUDECAREA DE GENOCID A GUVERNULUI"

„Așa se spune în articolul din ADEVĂRUL din 7 aprilie 2000, vopsit de către președintele partidului, dl. prof. Gh. Ghenof în curtea clădirii din Bd. Revoluției nr. 74. De ce în curte și nu într-o sală civilizată o poate spune proasta organizare cât și ora când lumea era la slujba bisericii, dar după domniile lor s-a suspendat ziua de duminică ca pe vremuri.

Scopul ședinței, dragi cititori, nu era pensiile mici ale pensionarilor, ci propaganda electorală (care mai dai! care mai pui! să vă alegem). Nu a fost de ajuns cu păcăleala lui „aprilie" pe plan local, dar colac peste pupăză a fost întărită de marele președinte al pensionarilor din România, bucureșteanul ing. Ioan Nastea, deși nu este pensionar, având doar peste 40 de ani, dar ca tot pricopsitul a căutat un ciolan sărac printre nenorociții de pensionari.

Domnilor pensionari, fiți cu ochii-n patru, că numai în București se dă cu ghiocul și sunt chemate vrăjitoarele să le caute de noroc. Am fost destul mințiți."

„Nenorociții de pensionari", după cum spune dl. Șteau, sunt nenorociți pentru că așa vor ei. Să ne imaginăm că pensionarii - mai puțin cei care au funcții mari în unele partide, altele decât Partidul Pensionarilor - ar vota cu Partidul Pensionarilor. Probabil ar întrece PDSR-ul la procentaj și ar ajunge la guvernare, ba, chiar mai mult, ar putea conduce guvernul.

Desigur, aceasta s-ar putea întâmpla dacă am privi lucrurile **grosso modo**. Pentru că pensionarii au câteva probleme mari în înfăptuirea visului amintit mai sus. În primul rând nu au banii necesari pentru a întreține un partid serios, pentru că ei înșiși sunt săraci. Oameni săraci, partid sărac. O soluție ar fi: mulți pensionari sunt mari oameni de afaceri și ar putea cotiza la partid. Dacă ar vrea.

În al doilea rînd, pensionarii nu au oamenii necesari care să conducă partidul. Desigur, mă gândesc la vârstă. Proverbul cine n-are bătrâni să-și cumpere e valabil dacă nu se cumpără prea mulți bătrâni. Un partid poate avea, acolo, câțiva pensionari în frunte, dar majoritatea conducerii unui partid ar trebui să fie alcătuită din oameni mai tineri, să zicem maturi, cu putere de muncă și cu idei proaspete. De aceea nu sunt de acord cu dl. Șteau, care-i condamnă pe cei ce l-au ales pe dl. Nastea Ioan drept președinte al pensionarilor, chit că dânsul nu e pensionar. Foarte bine! Cât mai mulți oameni capabili în fruntea pensionarilor - și tineri, nu-i nici un bai - și partidul are toate șansele să iasă din anonimat. Și - ceea ce e mai important - să reprezinte la un alt nivel interesele pensionarilor.

Marea problemă e ca armata de pensionari să fie disciplinată și să mărșăluiască în luptă alături de partidul său.

Dacă pensionarii **„oropsiți ai vieții"** s-ar ridica la luptă uniți, ar putea câștiga destule bătălii. Atâta doar că n-are cine să-i conducă în luptă. Armata pensionarilor e dezbinată. Iar conducătorii ei n-au forța să unească dezbinarea. Așa că, să rămânem tot în perimetrul îndemnurilor de sorginte proletară și să le zicem, parafrazând, pensionarilor înainte de alegeri: Pensionari din toată țara, uniți-vă!

I. IERCAN

CICLUL CATASTROFELOR

(Urmare din pagina 1)

Monopoluri mascate, ele s-au comportat în consecință, umflând salariile, trecând pierderile în costuri, ignorând eficiența economică. Nu este vorba, așadar, doar de excedent de salarii, ci mai ales de deficit de restructurare. Sigur, pentru pensionarii care nu se mai ajung cu plata cheltuielilor de întreținere impactul zecilor de milioane luate de câte un manager e strivitor. În schimb, presiunile inflaționiste ale creșterii tarifelor la utilități sunt mai insidioase, dar îi afectează pe toți.

Cu aceeași uimire cu care constată că iarna ninge și primăvara se produc inundații, spiritele politicienilor se revoltă că Ministerul Finanțelor a acordat unui număr de 750 de firme reeșalonări la plata obligațiilor față de buget de 26.000 miliarde, adică aproape 20% din veniturile bugetului pe anul 2000. Numai că aceste reeșalonări nu se acordă de azi, de ieri, ci de ani de zile. Până acum nimănui nu i-a păsat cât de economice sunt criteriile după care orice secretar de stat din MF le poate aproba sau cât sunt ele de politice și ce impact au ele asupra plătitorilor cuminți de impozite. Tot astăzi, descoperim că „lista lui Remeș" nu e singura listă de pe piața electorală. Smaranda (Dobrescu), ministrul Muncii, are și ea una: 161 de agenți economici au beneficiat de reeșalonarea a 1100 miliarde de lei datorii și de stingerea altor 1000 de miliarde, în condițiile în care pentru recorelarea pensiilor programată a începe în mai, MMPS are nevoie de un împrumut de pe piața privată internațională de capital.

Că sistemul românesc de pensii a fost adus „în pragul colapsului" este corect, dar, să spunem întregul adevăr: La aceasta și-a adus poate contribuția nu numai Smaranda Dobrescu, ci întreaga clasă politică. Zece ani de măsuri populiste au făcut ca de la 1,9 milioane pensionari în 1989 să se ajungă la 4,2 milioane de pensionari la un număr de 4,5 milioane de salariați, iar vârsta reală de pensionare să fie puțin peste 50 de ani. Când sunt puțini, banii trebuie gestionați evident cu grijă și mai ales transparent. Numai că această problemă o au politicienii doar din patru-n patru ani. Și numai cu sabia la gât. În rest, sunt luați doar prin surprindere de tot felul de catastrofe.

DUPĂ POTOP

(Urmare din pagina 1)

SUB CEAUȘESCU N-AM PĂȚIT AȘA CEVA

Câțiva pași mai încolo, Florica Berlo își plângea durerea: „Doamne, Doamne, că mai rău de așa nu ni se poate întâmpla. Până-n brâu a fost apa. Am mutat vacile în casă, să le salvez. Uitați ce frumusețe de junincă am, nu-i păcat s-o fi luat apa! Sub Ceaușescu n-am pățit așa ceva. De ce nu ne-au anunțat. S-a dus munca mea și a părinților mei. Niciodată n-am să reușesc să le fac la loc!" se tânguia femeia.

TRAGEDIA E PUSĂ PE SEAMA INCOMPETENȚEI

În acel moment, ajunse la fața locului Marian Pârjol, ministrul secretar de Stat la Ministerul Funcției Publice, însoțit de subprefectul Levente Bognar și reprezentanții apărării civile.

„Nu-i normal ce ni se întâmplă, domnule ministru" îl întâmpinară oamenii. „Dar ce mai e normal în țara asta?" le răspunse Marian Pârjol, trecând apoi din casă în casă.

După ce a inspectat locuințele sinistrate, Marian Pârjol a răbufnit: „Ce vedem aici e un exemplu clar de incompetență și neprofesionalism. Nu atât intemperiile, cât neglijența autorităților din Ineu au dus la această tragedie."

COMISIE MINISTERIALĂ DE CONTROL, PE CAPUL PREFECTURII ȘI PRIMĂRIEI INEU

Vizibil iritat și punând mâna pe celular, ministrul ordonă secretarei de la București: „Săptămâna viitoare să se prezinte la Arad o comisie care să controleze activitatea Prefecturii Arad și a Primăriei din Ineu."

Înainte de a pleca în trombă spre Hălmagiu, Marian Pârjol a declarat că în cursul zilei are de gând să inspecteze celelalte zone afectate de inundații, de la Sebiș și Chișineu-Criș.

Cât despre ajutoarele în bani pe care le-ar putea primi sinistrații, Marian Pârjol susține că în primul rând trebuie evaluate pagubele și apoi acționat în ordinea priorităților. Și posibilităților...

TOTUȘI, MAI EXISTĂ ȘI OAMENI DE SUFLET!

În timp ce activitatea micăș-au dărâmat, ne spune bătrânul. Pivnița e plină de apă. Parchetul din casa mare e distrus! Suntem blestemați!"

Pe strada Bihorului din Ineu se poate trece doar cu căruța

Ministrul Marian Pârjol – în timp ce Florica Berlo îi amintea de Ceaușescu...

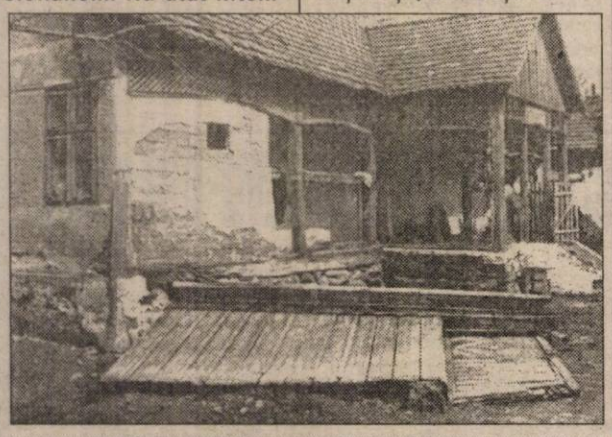

Gardul n-a rezistat furiei Crișului

PE UNELE STRĂZI, APA ÎNCĂ TRECE DE GENUNCHI

Înainte de a ne îndrepta spre Arad, ne-am urcat într-o căruță și am trecut strada Bihorului, inundată în cea mai mare parte. La numărul 6, familia Adam scotea a patra căruță de noroi. „Zidurile de la căsuța viceprimarului din Ineu a fost catalogată drept jalnică de adjunctul ministrului Funcției Publice (pentru că nu a anunțat din timp oamenii și nu a luat măsurile de urgență care se impuneau), nu același lucru îl putem spune despre un om ca Nicolae Mehelean, directorul general al S.C. Cominex S.A.

Acesta, fără nici un fel de obligație, din proprie inițiativă a pus la dispoziția oamenilor utilajele firmei de exploatare argilă. Cu modestie, dl. Nicolae Mehelean ne-a declarat: „Ca cetățean al Ineului, am considerat de datoria mea să procedez astfel." Cinste lui.

INUNDAȚIILE AU TRECUT, PERICOLUL RĂMÂNE

■ Nivelul Mureșului este fluctuant

De la Comisia Județeană de Apărare Împotriva Dezastrelor (C.J.A.Î.D.) am aflat că, din păcate, pericolul producerii inundațiilor persistă ca urmare a evoluției undei de viitură pe Mureș și a vulnerabilității lucrărilor de apărare la presiunea exercitată de debitele și nivelul crescut al apei.

Ultimele date relevă faptul că pe Mureș nivelul apei staționează la Săvârșin și Nădlac și este în creștere la Radna și Arad. Deocamdată însă creșterile nu semnalează un pericol iminent. Dar nici nu putem spune că primejdia a trecut.

BREȘĂ ÎN DIG, LA VĂRȘAND

Soluția prezentată alaltăieri președintelui Constantinescu s-a produs ieri. Este vorba de deschiderea unei breșe în digul mal drept pe Crișul-Alb, în dreptul localității Vărșand, pentru evacuarea apelor colectate în incinta delimitată de localitățile Vărșand, Chișineu-Criș, Zerind, Iermata Neagră, frontiera cu Ungaria. Această acțiune s-a desfășurat pe baza unei înțelegeri între autoritățile române și cele maghiare.

În paralel, se execută lucrări de pompare a apei din incintele inundate, în aceste operațiuni fiind utilizată doar o stație de pompare întrucât celelalte sunt inundate.

SE NUMĂRĂ PIERDERILE...

Concomitent cu aceste operațiuni, C.J.A.Î.D. evaluează situația pierderilor și distrugerilor generate de inundații. O comisie a Inspecției de Stat în Construcții verifică starea locuințelor și execută evaluarea pagubelor la construcții în localitățile Adea.

În Sebiș se lucrează la restabilirea legăturilor telefonice a 400 abonați iar la Bârzava este posibilă executarea unor debranșări la linia de înaltă tensiune de 110 Kw. Au mai rămas 3 localități care parțial nu sunt alimentate cu energie electrică, echipele Conel acționând pentru restabilirea circuitelor.

DSP DISTRIBUIE VACCIN ANTITIFOIDIC

Direcția de Sănătate Publică (DSP) a județului Arad acționează pentru preîntâmpinarea izbucnirii epidemiilor, prin acțiuni de asigurare a potabilității apei și prin distribuirea de vaccin antitifoidic în localitățile afectate. Din fericire, până în momentul de față în județul nostru nu au fost semnalate focare de epizotii. În schimb, situația privind animalele moarte este următoarea: 2 cai, 14 porci, 100 găini.

CALEA FERATĂ SPRE ORADEA RĂMÂNE BLOCATĂ

Circulația pe DN 78, între Chișineu-Criș și Oradea a fost redeschisă ieri după-amiază, comunicația pe CFR rămâne blocată. Circulația pe calea ferată Sebiș-Brad a fost reluată.

Efectivele Ministerului Apărării și trupelor de jandarmi s-au retras în cazărmi, fiind însă pregătite să intervină în orice moment, dacă situația operativă de pe teren o cere.

COSMIN TRIF

Batalionul mixt româno-maghiar

A IEȘIT LA EXERCIȚII ÎN CÂMP

Ieri, la poligonul de la Tauț, presa locală și națională a fost invitată să participe la un exercițiu militar realizat de Batalionul mixt româno-maghiar sub denumirea Opening Windows 2000.

Exercițiul început, de fapt, din data de 7 aprilie, a reunit peste 100 de militari români și maghiari, care au pus în aplicare un scenariu de menținere a păcii într-o țară imaginară (Republica Colo).

Cel mai important eveniment se va desfășura însă astăzi, când comanda Batalionului mixt va fi predată militarilor maghiari, eveniment la care vor fi prezenți și miniștrii apărării din România și Ungaria.

Ș. P.; N. O.

FILĂ CEC FĂRĂ ACOPERIRE

Roua Constantin-Marian, de 37 ani din Drobeta-Turnu-Severin este cercetat de polițiștii arădeni. În calitate de administrator la S.C. „ROMAR CONSERV" SRL Drobeta-Turnu-Severin, în cursul lunii octombrie 1999 acesta a ridicat marfă de la S.C. FERONERIA S.A. Arad, în valoare de 19.146.330 lei, pentru care a eliberat o filă CEC fără a avea disponibil în cont.

În următorii patru ani: ALTE PESTE 30 DE LOCALITĂȚI ARĂDENE VOR BENEFICIA DE GAZE NATURALE

În data de 11 aprilie a.c. a avut loc, la Consiliul Județean Arad, la inițiativa d-lui președinte Dan Ivan, o întâlnire cu primarii din comunele și orașele județului Arad, care au avizate înființări de distribuții de gaze naturale.

S-a analizat de către conducerea județului și de către S.C. DISTRIGAZ VEST S.A., posibilitatea de cooperare în domeniul execuției acestor rețele de gaze naturale și ulterior concesionarea activității de distribuție a gazelor naturale.

Execuția acestor rețele (de transport, distribuție și stații de reglare măsură) se face din fondurile proprii ale firmei, societate mixtă româno-americană, în baza unor credite externe puse la dispoziția acestei societăți.

Lucrările de branșamente și instalații interioare, inclusiv proiectarea acestora se suportă de populație, iar stațiile de joasă și înaltă presiune, precum și aducțiunile, de către societate.

Pe lângă cele 13 localități din județ, care beneficiază deja de aportul gazelor naturale, există numeroase comune (Șofronea, Șimand, Zimand, Zimand-Cuz, Mișca, Zăbrani, Chesinț, Zerind, Vinga, Șagu, Ghioroc, Șiria, Felnac, Păuliș, Sâmbăteni, Șepreuș, Apateu, Sintea Mare, Șicula, Cermei, Olari, Sintea Mică, Frumușeni, Aluniș, Tisa Nouă, Horia, Vladimirescu) și orașe (Curtici, Pâncota, Ineu, Lipova), care sunt cu documentațiile de avizare în diverse stadii de execuție (studii tehnico-economice, studii de fezabilitate, proiecte de execuție). Președintele Consiliului Județean Arad speră ca în perioada 2000-2004 toate aceste orașe și comune, împreună cu satele aparținătoare, să beneficieze de gaz metan.

Biroul de Presă al Consiliului Județean Arad

(1420191)

La închisoare

În urma măsurilor specifice întreprinse de polițiști au fost identificați și încarcerați: Zorzonea Stancu, de 51 ani, din Vinga, care are de executat 50 de zile închisoare contravențională, conform Legii 61/1991; Massinsa Preslin-Brice-Marianic, de 21 ani, din Timișoara, domiciliat în Congo, care are de executat 10 zile închisoare contravențională, în baza Legii 61/1991; Kakuja Attila, de 24 ani, din Vinga, care are de executat 8 zile închisoare contravențională, la Legea 61/1991; a fost prins urmăritul general Constantinescu Cristian-Dorel, de 32 ani, din Zimandu Nou, care are de executat 3,6 ani închisoare, pentru săvârșirea infracțiunii de furt calificat din avutul privat; Lazăr Maria, de 18 ani, din Arad, care are de executat 20 de zile închisoare contravențională, conform Legii 61/1991 și Iancu Gheorghe, de 19 ani, din Vladimirescu, care are de executat 4,6 ani închisoare, pentru săvârșirea infracțiunii de perversiuni sexuale, asupra unor minore.

Premieră națională

UN MILIARD DE LEI PENTRU PERSOANELE FĂRĂ ADĂPOST

Înființarea complexului de sprijin pentru persoanele fără adăpost s-a aprobat la sfârșitul lunii trecute, într-o ședință a Consiliului Local Municipal. Este vorba de un serviciu public prin care se urmărește protecția și reintegrarea socială a persoanelor fără adăpost, născute sau cu ultimul domiciliu permanent în municipiul Arad. Inițiatorul acestui proiect este consilierul Nicolae Murvai, iar înființarea centrului reprezintă o premieră națională.

Complexul de sprijin pentru persoanele fără adăpost va funcționa în Arad, pe strada Grigore Alexandrescu, nr. 2 a. Vor exista trei compartimente funcționale: centru de zi, adăpost de noapte și cămin social. Complexul nu se dorește a fi un hotel pentru nevoiași, ci un ajutor real pentru cei care au ajuns pe stradă - cu sau fără voia lor. Persoanele care ajung în acest loc nu vor beneficia de un tratament superficial, ci vor fi supuse unui program prin care se urmărește reintegrarea lor socială în maximum doi ani de zile.

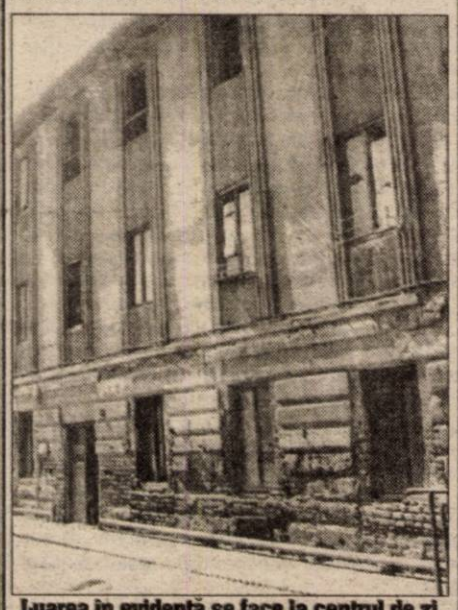

Luarea în evidență se face la centrul de zi

Centrul de zi va avea o capacitate de 30-40 de locuri și reprezintă primul nivel de ocrotire și luare în evidență a persoanelor fără adăpost. El va funcționa zilnic, între orele 8-16 ca o casă comunitară, fiind deschis tuturor cetățenilor români, indiferent de ultimul domiciliu avut.

În schimbul acceptării luării în evidență, în cadrul centrului se asigură un loc încălzit, asistență medicală, condiții pentru efectuarea igienei corporale, spălarea hainelor, asistență juridică, posibilitatea participării la viața comunitară, un ceai cald și sprijin informațional pentru cei care doresc să pornească pe drumul reintegrării în societatea civilă. Cetățenii care sunt bolnavi sau suferă de boli contagioase vor fi transportați în unitățile medicale specializate. De asemenea, persoanele care au depășit vârsta de pensionare vor fi dirijate către căminul de bătrâni, iar tinerii sub 18 ani la centrul de zi pentru copiii străzii.

Prin centrul de zi se vor distribui ajutoarele materiale destinate celor fără adăpost și se vor selecta persoanele care pot fi cazate la adăpostul de nopate.

Adăpostul de noapte poate găzdui 50 de persoane

Persoanele selectate de centrul de zi vor beneficia în mod gratuit de toate serviciile adăpostului, pe o durată de un an, termen care - în cazuri bine justificate - poate fi prelungit cu încă șase luni.

Adăpostul de noapte va putea găzdui 50 de persoane și va avea toate dotările necesare pentru conviețuire: grupuri sanitare separate pentru femei și bărbați, sală de mese cu o mică bucătărie - unde cei cazați își pot prepara un ceai sau alte mâncăruri simple, o sală de club pentru acțiuni comunitare - dotată cu televizor, radio, colecție de ziare și o mică bibliotecă, consultații psihologice, ocrotire religioasă etc.

Un personal cu calificare adecvată va sprijini și va urmări îndeaproape procesul de resocializare a celor cazați.

Cazarea în căminul social - maximum un an și jumătate

În cazul în care nu vor reuși să-și găsească în maximum trei luni un loc de muncă, persoanele cazate în azilul de noapte vor executa săptămânal 1-2 zile de muncă de utilitate publică, la solicitarea Primăriei. În momentul în care vor avea un venit sigur, vor fi transferate la căminul social unde, contra unei sume modice, vor putea locui și folosi dotarea căminului timp de un an de zile cu posibilitatea prelungirii cu încă șase luni.

Complexul va fi gata în toamnă

Clădirea în care vor funcționa cele trei compartimente ale complexului de sprijin pentru persoanele fără adăpost trebuie să suporte o serie de reparații, reamenajări și recompartimentări. Până la toamnă însă, totul va fi gata. Cel puțin, așa spun autoritățile locale.

Suma de bani necesară pentru aceste lucrări se ridică la aproape un miliard de lei. 70 de milioane lei sunt destinate studiului de fezabilitate și proiectelor pentru adăpostul de noapte, iar pentru reamenajări și reparații sunt prevăzute 900 de milioane lei. Fondurile sunt cuprinse în programul de investiții pentru anul 2000 și vor fi aprobate odată cu aprobarea bugetului local.

În același timp, se așteaptă sprijinul unor organizații neguvernamentale din țară și străinătate. Încă nu s-au încheiat contracte de colaborare în acest sens, dar promisiuni există. De asemenea, se are în vedere și antrenarea populației Aradului în colectarea fondurilor necesare înființării complexului. În acest scop, Consiliul Local Municipal organizează astăzi, 13 aprilie 2000, la sediul Palatului Cultural, un concert de binefacere susținut de orchestra Filarmonicii de Stat din Arad.

DIANA DUȚU
Foto: **ONORIU FELEA**

WEST SHOES, S.C. TRAFT „TRICOUL ROȘU" ȘI „ARĂDEANCA" LASĂ ELEVII SĂ MOARĂ DE FOAME

Datoriile celor trei societăți - aproape 600 milioane lei

După ce au încheiat contracte cu elevii claselor de școală profesională de la Grupul Școlar de Industriei Ușoară Arad, contracte prin care se obligau la achitarea unor burse lunare, burse constând, pentru elevii interni, din achitarea taxelor de cazare și cantină, societatea **WEST SHOES** (fostă „Libertatea"), **S.C. TRAFT „Tricoul Roșu"** și **S.C. „Arădeanca"** de mai bine de un an nu-și mai achită obligațiile contractuale. Ca urmare, de la 1 aprilie a.c., Grupul Școlar a ajuns în imposibilitate de a mai face față cheltuielilor pentru întreținerea elevilor din internat.

În disperare, conducerea Grupului caută diverse sponsorizări în oraș și județ, ajungându-se, poate, în cele din urmă la a apela la mila publică. Și mai sunt aproape trei luni de școală.

În ciuda adreselor expediate de Conducerea școlii spre a prezenta situația disperată, conducerile întreprinderilor se limitează la a-și exprima regretul că au încheiat contractul. Este oare cinstit și legal? După ce elevi din alte părți ale țării, Moldova și Maramureș, au fost aduși până la Arad? Elevii provin din familii nevoiașe, care nu au nici măcar posibilitatea de a se deplasa până la Arad să se judece, pentru respectarea contractelor, afirmă membri din Consiliul de administrație al Grupului Școlar.

În situația critică descrisă se află în prezent 66 de elevi interni. Conform contractelor încheiate aceștia ar fi trebuit să primească lunar o bursă de circa 700.000 lei cu care să-și acopere cheltuielile de cazare și masă iar la sfârșitul școlii profesionale urmau să lucreze 5 ani la întreprinderea cu care au contract. Până în prezent datoriile celor patru societăți către Grupul Școlar se ridică la circa 600 milioane lei. „Situața a devenit penibilă. Din când în când ni se mai virează câte 5-6 milioane lei dar nu sume care să ne rezolve problemele. Copiii mănâncă din ... sponsorizări", spune prof. Doina Stoica, directoarea Grupului Școlar.

PETRU M. HAȘ

PROTECȚIA MEDIULUI A HOTĂRÂT: BENZINĂRIA DIN INEU NU POLUEAZĂ

Ionel Bodea, domiciliat în orașul Ineu, strada Republicii nr. 64 ne-a trimis o scrisoare în care subliniază faptul că vecinii riverani stației PECO din centru nu sunt de acord cu modernizarea și extinderea acesteia. Dl. Bodea spune că „de fapt se construiește o nouă stație PECO, pentru că cea veche a fost demolată complet. Locatarii care au apartamentele către stradă nici nu pot deschide ferestrele pentru că le intră fumul în casă și se depune funingine peste tot."

Reclamațiile au început să apară încă din luna august '99, când un grup de 40 de cetățeni a făcut sesizări către Primăria Ineu și Agenția de Protecția Mediului, cereri în care s-a specificat că ei se opun extinderii benzinăriei construite cu 25 de ani în urmă. Contestatarii cereau ca suprafața ocupată de stația PECO să reprimească destinația de parc, avută până în '75. Reclamanții au precizat că stația PECO trebuia amplasată de la bun început în afara orașului, dar „din anumite interese s-au defrișat copacii din parc iar în anul 1991 s-au înlocuit bazinele și s-au mai tăiat o mulțime de pomi pentru amenajarea aleii transversale, pe unde se făcea alimentarea cu carburanți. Deci unitatea PECO a distrus în mod abuziv parcul din spatele bisericii, a luat teren din parc și pe urmă s-a întabulat pe suprafața de 420 mp. zonă aparținând domeniului public, care era spațiu verde" ne-a povestit semnatarul scrisorii.

La mijlocul lunii martie au început lucrările de modernizare la stația de carburanți amintită. Dl. Bodea consideră că Primăria Ineu și A.P.M. Arad n-au ținut cont de doleanțele locatarilor învecinați benzinăriei din moment ce au avizat începerea operațiunilor de extindere. El consideră că stația PECO „ridică probleme negative locatarilor din casele și blocurile învecinate, prin poluarea și zgomotul produs de mașinile care vin la alimentat, prin țevile de eșapament care scot un fum ca niște furnale."

Secretara Primăriei Ineu, d-na Sofia Crișan este de părere că toate lucrările întreprinse în scopul extinderii și modernizării benzinăriei amintite au primit aviz favorabil din partea tuturor factorilor de decizie. „Totul este legal. S-au făcut verificări de către specialiști de la Prefectură, Agenția Mediului, Inspecția în Construcții. Referitor la poluare și zgomot, bazinele vor fi acoperite iar căile de acces vor fi modernizate."

Mai multe clarificări am primit de la dl. Ladislau Klein, șef Serviciu - Directivare, Implementare și Autorizare din Agenția de Protecția Mediului - Arad. El ne-a declarat că „în 19 august '99 am organizat o dezbatere publică la care au participat inspectori din partea autorităților și 3 cetățeni care au reprezentat grupul de reclamanți. După ce au fost prezentate toate datele tehnice și de mediu, locatarii au fost de acord cu modernizarea benzinăriei." Dl. Klein a precizat că de la noua stație PECO nu se vor putea alimenta autovehiculele cu o capacitate mai mare de 3,5 tone, inclusiv autoutilajele agricole. În cazul în care în zonă se va introduce sensul unic circulația în stație va fi adaptată ca atare. Rezervoarele - bazine vor fi prevăzute cu pereți dubli, iar sistemele de introducere a carburanților de la pompe vor fi dotate cu aparate de aspirație a gazelor.

S-a impus ca și indicele de zgomot să nu depășească limita maximă de 65 decibeli, valoare care se incluse în normele legale de protecție fonică.

Dl. Klein a menționat că A.P.M. este obligată să țină cont de toate reclamațiile cetățenilor cu privire la încălcarea normelor de mediu săvârșită de către un anumit agent economic. Însă, dacă, după verificările efectuate rezultă că agentul respectiv nu a încălcat legea, A.P.M. nu se poate opune unei investiții contestate inițial.

F. NĂSTĂSACHE

COPIII ÎN DIFICULTATE - O PROBLEMĂ FĂRĂ REZOLVARE ?

În județul nostru, în acest moment, în instituțiile specializate în protecția copilului aflat în dificultate se află peste 900 de copii. Desigur, numărul real al copiilor aflați în dificultate e mult mai mare, dacă ne gândim la cei ce trăiesc pe stradă (de aceea aceștia au și primit numele de copii ai străzii), sau dacă îi luăm în considerare și pe copiii care, deși trăiesc în sânul familiei, nu se bucură de o ocrotire și, în general, de o viață corespunzătoare statutului de „copil".

Până în '90, instituțiile de ocrotire a copiilor erau exclusiv de stat. Se știe prea bine ce viață aveau copiii în acele orfeliante - cum erau cunoscute - (deși nu creșteau doar copiii orfani). Cum le puteau fi oferite îngrijirea materială și mai ales afecțiunea necesară când astfel de locuri adăposteau sute de copii, iar personalul nu era, nici pe departe, suficient? După revoluție, au apărut sute de asociații - organizații non-guvernamentale - ce aveau ca obiect de activitate și protecția copilului. Câte din acestea s-au ocupat, într-adevăr, de protecția copiilor, asta e altă poveste... Cert este că din '97 Guvernul a reglementat - prin OUG 26 - funcționarea organismelor private ce desfășoară activități în acest domeniu. Astfel, protecția copiilor se face și în centre private, fără contribuții din partea statului.

Indemnizația pe o ședință a unui consilier - cât hrana lunară pentru trei copii

Din cei peste 900 de copii ce se află, la ora actuală, în centrele de protecție din județ, aproape 200 sunt în îngrijirea unor centre private, aparținând de 14 ONG-uri.

În domeniul protecției copilului, intenția este dezinstituționalizarea și apropierea de modelul de familie. Copiii aflați în dificultate să nu mai crească împreună cu zecile sau chiar cu sutele, să nu mai fie atmosfera de instituție. De aceea s-au creat casele de tip familial, unde sunt ocrotiți între 10-14 copii cu vârstă apropiată. În județ sunt 24 de astfel de case aflate în subordinea Direcției Județene pentru Protecția Drepturilor Copilului și alte 16 cu surse proprii de finanțare (ale celor 14 ONG-uri).

Banii pentru copiii din centrele de stat de ocrotire sunt alocați de Consiliul Județean. „Costul unui copil este aproape 2 milioane de lei lunar, bani din bugetul C. J.", spune Ioan Silaghi, secretarul C. J. Arad și totodată președintele Comisiei pentru Protecția Copilului (această comisie autorizează organismele private ce desfășoară activitate în protecția copilului). Aproape tot atât se alocă și fiecărui consilier județean, ca indemnizație pentru - de regulă - o ședință pe lună. Consilierii, însă, își primesc banii fără probleme. Simpla prezență la ședințe e de ajuns. De multe ori, hotărârile ce-l privesc pe fiecare arădean se iau doar prin ridicarea mâinii, mintea consilierilor fiind în altă parte. O singură comparație e de ajuns: într-o lună C. J. acordă unui copil, pentru hrană, 500 de mii, în timp ce un consilier ia de trei ori mai mult, pentru o ședință de câteva ore. Dacă un copil ar primi, într-adevăr, 2 milioane de lei, ar fi bine, însă din cele 2 milioane, suma care se cheltuiește efectiv pe un copil e mai mică. Ea include hrana (cuantum zilnic de maxim 15.000 lei), haine, medicamente. Restul înseamnă cheltuieli de personal și alte cheltuieli „anexe". Una peste alta, banii sunt puțini, bugetul tot mai sărac abia mai face față, iar numărul copiilor nu scade. „Anul trecut s-au alocat 15 miliarde de lei pentru protecția copilului. Pentru că posibilitățile de constituire a bugetului Consiliului Județean s-au redus, în acest an suma alocată nu va fi mai mare, ba chiar cred că va fi mai mică. Există la nivel național o propunere: și consiliile locale să contribuie la protecția copiilor, ceea ce va fi greu de realizat, dat fiind bugetul sărac al multor consilii locale", adaugă Silaghi.

Pentru a îmbunătăți situația copiilor aflați în ocrotirea statului, trebuie găsite și alte resurse, fiindcă sunt necesari mai mulți bani decât poate asigura un buget. Și asta la nivelul întregii țări. Tot mai multe organizații mondiale se implică pentru ca sistemul românesc de protecție a copiilor să depășească criza în care - datorită lipsei banilor - se găsește.

Dar poate, în primul rând, ar trebui umblat la felul în care sunt administrați banii destinați protecției copiilor. Este necesară o alocare corectă a sumelor și un control al banilor, ca aceștia să fie folosiți pentru hrană, medicamente și educație, și nu pentru dotări ale sediilor sau alte achiziții de materiale ce nu îmbunătățesc viața copiilor.

Mai apoi, suntem conștienți că grija acestor copii nu poate fi luată în totalitate de pe umerii statului, dar o soluție pentru o mai bună protecție a copiilor aflați în dificultate ar fi acordarea de facilități organismelor private care activează în acest domeniu.

GERLINDE KNAP

ISTROROMÂNII - IERI, AZI ȘI MÂINE

La 1.000 de kilometri de granița de vest a României, în peninsula Istria-Croația, trăiesc istroromânii. În număr din ce în ce mai mic, aceștia populează 8 sate aflate pe versanții muntelui Monte Maggiore din Istria-Croația.

În privința originii istroromânilor părerile sunt împărțite. Istoricul Sextil Pușcariu consideră că acești istroromâni sunt urmașii populației autohtone cu grai romanic pe care slavii au găsit-o la venirea lor în nord-vestul Peninsulei Balcanice. Întreaga regiune cuprinsă între Marea Adriatică, Marea Neagră, Carpați și Marea Egee forma o Românie. Populația daco-traco-iliră romanizată vorbea în acele timpuri strămoșească. O limbă fără influențele slave de mai târziu.

Recensământul din 1991 din regiunea Istria-Croația a arătat că 810 persoane s-au declarat oficial „rumeri" și 22 „morlaci". Aceștia locuiesc în satele Susnievița, Letai, Gradine, Grobnic, Noselo, Sucodru, Jeiani și Mune, existând chiar un sat 100% românesc, Berdo, unde doi octogenari sunt singurii supraviețuitori.

Singura școală istroromână din aceste regiuni a fost la Susnievița, începând din 1921 până în 1925, an în care fondatorul ei, Andrei Glavina, s-a stins din viață.

Organizat din inițiativa președintelui „Asociației istroromânilor Andrei Glavina" - Emil Petru Rațiu și a Universității din Pola, reprezentată de rectorul Goran Filipi, congresul internațional s-a desfășurat timp de 3 zile (30 martie - 1 aprilie), iar spre surprinderea celor prezenți a avut și o finalitate - încheierea unui „parteneriat pentru tradiție și cultură românească".

Participarea a fost una de excepție: profesori universitari din Croația, România, Franța, Italia, SUA și Republica Moldova, cercetători ai dialectului și istoriei istroromânilor, deputați și senatori români, Viorel Badea - secretar de stat la Departamentul pentru Relația cu Românii de peste Hotare, Constantin Ghirdă - ambasadorul României în Croația și bineînțeles delegația arădeană, având ca lider pe consilierul municipal Viorel Dolha.

Lucrările au fost declarate deschise după ce a fost rostit salutul „Bura zi" de către rectorul Universității din Pola, Goran Filipi. A urmat apoi citirea mesajului președintelui României - Emil Constantinescu.

Sufletul acestei manifestări, președintele Asociației Istroromânilor, Emil Petru Rațiu, și-a ținut expunerea în dialect istroromân, iar presa croată și italiană din ziua următoare a titrat cu litere de-o șchioapă **„pentru prima dată s-a rostit într-un cadru oficial un discurs în dialect istroromân."**

„Integrarea românilor din sudul Dunării în contextul central european" și „Romanitatea orientală, ramura cea mai de vest a românității" au fost cele 2 teme propuse de rectorul Universității de Vest „Vasile Goldiș", Aurel Ardelean și consilierul municipal Viorel Dolha.

Vizita a pus bazele înfrățirii Aradului cu cele 2 localități, consilierul Viorel Dolha realizând chiar și un schimb de documente cu cei doi primari: Radivoi Marmilici (din Matuli, de origine istroromână) și Leonardo Fabre (loc. Krșan).

La școala din Susnievița învață 25 de elevi, iar mai mult de jumătate sunt istroromâni. Părinții acestora, cu emoție în glas, ne-au spus că s-ar bucura foarte mult de existența unor ore prin care copiii să-și cultive graiul părintesc.

Bilanțul simpozionului este unul pozitiv. Prin parteneriatul încheiat, în luna iulie se vor deschide primele cursuri de vară în dialect istroromân la școlile din Susnievița și Jeiani, cu sprijinul Departamentului pentru Relațiile cu Românii de peste Hotare, vor fi acordate burse la toți cei ce doresc să studieze în România, iar rectorul Universității de Vest „Vasile Goldiș" s-a gândit chiar la o colaborare pe termen îndelungat.

CRISTINA COJOCARU
Foto: IOAN VIRAG

Admiterea virtuală și internațională

NOUTATE ABSOLUTĂ ÎN SISTEMUL UNIVERSITAR ROMÂNESC

În contextul integrării învățământului superior românesc în spațiul universitar european, începând cu acest an, Universitatea de Vest „Vasile Goldiș" Arad propune absolvenților de liceu promoția 1999/2000 precum și celor din promoțiile anterioare, un nou mod de abordare a accesului la educația superioară.

Dorind să realizeze un sistem de învățământ superior flexibil, despovărat de idei și percepte preconcepute, raliat la nevoile și tendințele mileniului III, Senatul Universității de Vest „Vasile Goldiș" Arad a hotărât strategia de admitere pentru anul universitar 2000/2001. În acest context, s-a decis ca admiterea în toate facultățile Universității să se realizeze numai în baza mediei obținute la examenul de bacalaureat, corelată cu notele, la același examen, de la disciplinele specifice fiecărei facultăți în parte. Senatul Universității a considerat că, pe de o parte, orice tânăr are dreptul neîngrădit la educație superioară, iar pe de altă parte că este în interesul dezvoltării societății românești ca selecția viitorilor specialiști să fie realizată în mod natural, prin propriile capacități și interese, și nu prin metode de selectare mai mult sau mai puțin obiective.

Ca o noutate absolută în sistemul universitar românesc, Senatul Universității de Vest „Vasile Golodiș" Arad a adoptat un nou concept de admitere și anume ADMITEREA VIRTUALĂ ȘI INTERNAȚIONALĂ. Caracterul virtual al acestui tip de admitere rezultă din faptul că înscrierea va avea loc în perioada 15.04.-01.06.2000, dând astfel posibilitatea absolvenților de liceu promoția 1999/2000, dar și celor din promoțiile anterioare, să devină studenți înainte de finele anului școlar curent. Dimensiunea internațională a conceptului este dată de faptul că Universitatea de Vest „Vasile Goldiș" a încheiat un contract de reprezentare cu una din cele mai mari agenții din SUA, cu reprezentanțe în Germania, Franța precum și alte state europene, care are dreptul absolut de admitere pentru studenții străini care doresc să participe la programele educaționale ale Universității.

Acest concept, altfel utilizat atât în statele din Comunitatea Europeană cât și în SUA, răspunde, pe de o parte, necesităților realizării unui învățământ de înaltă performanță, prin realizarea previziunilor din timp referitor la numărul de studenți și specializări pentru anul universitar 2000/2001 și, implicit, a asigurării bazei materiale cele mai adecvate, cât și corelării cât mai optime între sistemul universitar și necesitățile reale ale pieței muncii din România.

Nu lipsită de importanță este și reflecția conceptului ADMITERII VIRTUALE ȘI INTERNAȚIONALE în plan financiar. Astfel, candidații care se vor înscrie în cadrul ADMITERII VIRTUALE ȘI INTERNAȚIONALE și vor achita integral taxa de școlarizare pentru anul universitar 2000/2001, până la data de 01.06.2000, vor beneficia de substanțiale reduceri, de până la 20% din valoarea acesteia.

Având în vedere noutatea absolută a conceptului de ADMITERE VIRTUALĂ ȘI INTERNAȚIONALĂ, și pentru a veni în întâmpinarea nevoilor firești de informare atât a absolvenților cât și a părinților, Senatul Universității de Vest „Vasile Goldiș" Arad a hotărât înființarea Centrului Universitar de Informare și Consultanță unde se pot obține informații și consultanță privind atât ADMITEREA VIRTUALĂ ȘI INTERNAȚIONALĂ cât și, în general, toate modalitățile de admitere în universitate pentru anul universitar 2000/2001. Acest centru are sediul în Arad, Bd. Revoluției nr. 85-87, tel. 057/280433.

Pentru a veni în sprijinul studenților Universității de Vest „Vasile Goldiș", Biroul Executiv al Senatului a hotărât ca studenții universității care vor achita integral taxa de școlarizare pentru anul universitar 2000/2001 până la data de 01.06.2000 să beneficieze de o reducere de 20% din valoarea acesteia.

Structurarea de tip nou și flexibil a condițiilor de admitere în Universitate, corelată cu o curriculă academică ce asigură un învățământ de înaltă performanță precum și dotări de excepție, fac, în opinia Senatului, ca binecunoscutul concept „ACUM AI UNIVERSITATEA TA" să se regăsească pe deplin în Universitatea de Vest „Vasile Goldiș" Arad - o instituție de învățământ superior care într-adevăr este a tinerilor și a comunității arădene.

Cronica dramatică

„APROPO, AȚI CHEMAT POMPIERII?"

Un one man show presupune un spectacol (show) în care interpretarea îi revine unui singur personaj (one man). Prima dimensiune - aceea a show-ului - este deseori desconsiderată de cei care își intitulează prestațiile „one man show-uri". Nu este cazul spectacolului **„Apropo, ați chemat pompierii?"**, cea mai recentă premieră a Teatrului de Stat Arad. În „Apropo...", actorul - Zoltan Lovas - este, în deplinul înțeles al cuvântului, un showman: joacă, dansează, cântă, îi interpretează pe Hamlet, pe Romeo, încearcă un striptease, improvizează cu publicul. Un public care stă la doar câțiva metri de actor, într-un spațiu în care granița scenă/spectatori este vagă și poate fi ușor depășită.

Această apropiere este cu atât mai paradoxală cu cât „Apropo..." este teatru în/despre teatru, personajul fiind actor, un actor care în mobilierul-recuzită al camerei sale are instalată o mică cortină. (Histrionismul este evident.) Așadar, un actor care își aduce convenția în propria casă, într-un spectacol care demolează convenția. Mai mult, odată demolată convenția scenă/spectatori, personajul-actor își extinde propria convenție asupra publicului. Acesta nu este doar martor neimplicat la viața care se desfășoară în fața lui, ci își depășește condiția de spectator pentru care lumea atunci instituită este ceva separat de el. Publicul intră în convenția care se numește „o oră din viața lui Attilio Dussetti" și participă, episodic, la derularea evenimentelor. Teatrul care ni se propune așadar, în „Apropo, ați chemat pompierii?" nu este un teatru care sfidează sau ignoră teatralitatea (i. e. convenția teatrală), ci care își creează și își însușește propria convenție. Astfel, crezând în ea, o face mult mai credibilă și spectatorilor (în măsura în care ei mai rămân spectatori).

Dincolo de problema teatralității, spectacolul pune și o altă problemă, aceea a timpului, a timpului ca **așteptare**, ca așteptare a ceva ce nu vrei să se întâmple: Attilio Dussetti așteaptă o telegramă pe care nu o dorește. El întreabă permanent și obsesiv „Cât e ceasul?", astfel încât timpul (ora) pe care îl petrece în așteptare devine un răstimp în care, în primul rând, își amintește întâmplări din trecutul lui. Prezentul este dominat de ratarea sa profesională, cu tot ce înseamnă acest lucru, prin repetarea - și ea obsesivă - „De 13 luni nu mai lucrez."

Însă toate aceste considerații ar rămâne pure speculații sterile dacă nu ar fi susținute de excepționala interpretare a lui **Zoltan Lovas**. Acest rol vine ca o confirmare a talentului său, deja recunoscut și în teatrele bucureștene. Zoltan Lovas este credibil în fiecare secundă a rolului său, el reușește să **joace un actor** cu atâta naturalețe, încât pare a spune „Attilio Dussetti sunt eu." A afirma că Z. L. **se joacă pe sine** în acest spectacol este fals - el doar îl **joacă pe A. D.** cu talentul naturaleții și tocmai acesta îl face atât de credibil.

Dacă din partea lui Zoltan Lovas ne așteptam la această performanță, o revelație a constituit-o studenta-regizoare **Liana Didilescu**, aflată la prima montare pe scena teatrului din orașul său natal. Ei îi revine meritul „însăilării" scenelor astfel încât ritmul spectacolului să fie cel ideal. Liana Didilescu dovedește încă de pe acum un simț al **spectacolului**, înțeles ca diversitate de exprimare și ca alternare de stări. Cu o mână sigură, ea fixează reperele și traseul actorului, astfel încât improvizațiile nu riscă să dezarticuleze întregul.

O confirmare - Zoltan Lovas și o promisiune - Liana Didilescu, într-un spectacol în care teatrul este viață și viața este teatru.

CĂTĂLINA LATU
FOTO: ONORIU FELEA

„Cătănașii" din Bocsig - chemați la ordin

În urmă cu câteva decenii, în satele și comunele din Arad, recrutarea feciorilor în Armată era tratată ca un eveniment deosebit. Faptul că era chemat la oaste era o mândrie pentru familia băiatului care trebuia să treacă acest examen de maturitate. Familia, prietenii și bărbații din sat îi conduceau cu alai pe cei chemați la arme. Nu lipseau nici lăutarii... Singurul loc în care se mai păstrează această tradiție este comuna Bocsig. Tinerii, îmbrăcați în costume populare, se duc la recrutare cu căruțe trase de cai, împodobite cu flori și ghirlande de hârtie colorată.

Gavril Palcu este tatăl unuia din „cătănași" (Gabriel). Pentru marcarea acestui eveniment din viața fiului său, el a cumpărat patru cai. „Am dat 40 de milioane pe ei și nu îmi pare rău. Și tata' meu a cumpărat cai pentru mine când am fost recrutat."

Taraful care a însoțit alaiul tinerilor recruți a fost format din muzicanți, amatori din Răpsig, Beliu și Aldești.

Tinerii formează o horă după care se adună în jurul nostru. Spicuim câteva nume la întâmplare: Echipați în haine tradiționale, cătănașii Ion, Ovidiu, Gabriel, Casian, Daniel, Gheorghe, Adrian au luat loc în trei trăsuri frumos ornate și au pornit spre Centrul Militar din Ineu.

O. BULZAN

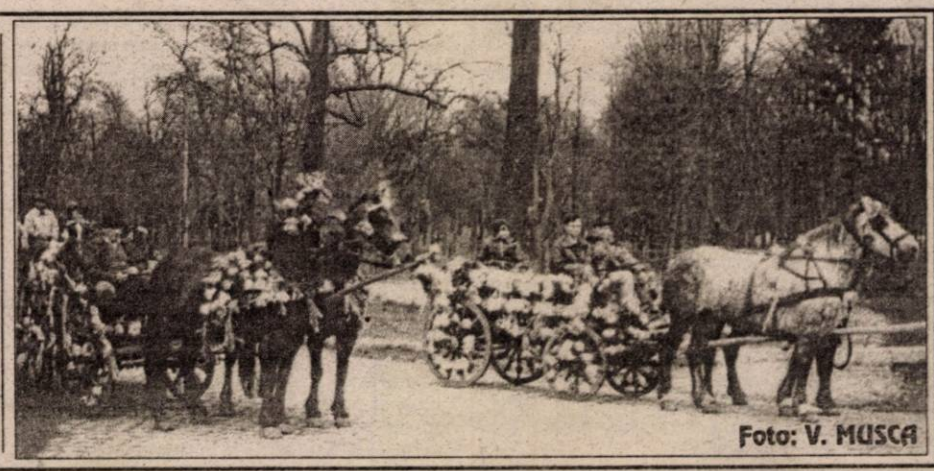

Foto: V. MUSCA

Tinerii întreabă, primarul Aradului răspunde

„ȘTRANDUL ARĂDEAN VA ARĂTA MAI BINE..."

Din mulțimea de scrisori primite la redacție pentru secția tineret, au fost câțiva cititori fideli ai ziarului nostru care au adresat întrebări primarului Aradului, av. Valentin Paul Neamț. Prin amabilitatea d-lui primar suntem în măsură să vă dăm răspunsurile solicitate:

Caius Tomuța (C. Romanilor, 21 ani) - „Aș vrea să-l întreb pe domnul primar cum va arăta în acest an ștrandul arădean, ținând cont că noi, tinerii, avem un buget din ce în ce mai mic?"

V. Neamț - „Întotdeauna a fost pentru noi o preocupare ștrandul arădean, pornind de la același considerent că arădenii merită să aibă «oaza» lor de distracție. Tocmai de aceea s-a hotărât ca abonamentul pe sezon să rămână tot 150.000 lei. Prin grija celor implicați, ștrandul arădean va arăta mai bine în acest an. De asemenea, cerem să se introducă în buget bani bani pentru construirea pasarelei fixe de peste râul Mureș. Cred că e vorba de o sumă cuprinsă între 3-4 miliarde lei. Așadar, ștrandul arădean va arăta în acest sezon mult mai bine decât în anii precedenți."

Marcel Iovan (str. Andrei Șaguna, 26 ani) - „Sunt taximetrist și nu pot să înțeleg de ce atunci când sunt în interes de serviciu sau nu, toți șoferii avem de «furcă» cu parcările din municipiu. Nu se poate face nimic să se lămurească odată pentru totdeauna cum și unde putem parca mașinile?"

V. Neamț - „Foarte curând sper să putem introduce un nou sistem de parcare. Aici mă refer la faptul că intenționăm să împrumutăm metoda folosită la Szeged (Ungaria), prin care se vor putea cumpăra taloane de parcare de la tutungerii. E un sistem folosit în occident..."

Călin Lazăr (patron, 29 ani) - „Am auzit că se pregătește o hotărâre de Consiliu Local prin care se vor vinde spațiile comerciale. Eu am o firmă și doresc să-mi cumpăr magazinul. Pe când vom putea cumpăra spațiile închiriate?"

V. Neamț - „Eu am propus la ultima ședință vânzarea acestor spații comerciale. A fost amânată luarea unei decizii pe motiv că hotărârea trebuie să arate cât mai bine. Oricum, subiectul se va redeschide la următoarea ședință de Consiliu."

Tinerii care vor să adreseze întrebări primarului Aradului, o pot face - în scris - la adresa B-dul Revoluției nr. 81, secția Tineret.

S. GHILEA

Revenire în forță!

TOP 5 ADEVĂRUL - TINERET 2000

Odată cu venirea primăverii, secția Tineret a ziarului „Adevărul" relansează acțiunile binecunoscute sub genericul Top 5 Adevărul - Tineret. Redactorii secției de tineret se vor întâlni în discotecile județului cu toți tinerii care doresc să poarte un dialog cu ei. Așadar, toți patronii de discoteci care doresc să ne invite, o pot face la numărul de telefon 092-703-591. Numai prin „Adevărul" - ziarul cu un singur stăpân - cititorul, Top 5 Adevărul - Tineret 2000!

CONCURS

CEL MAI BUN PRIETEN AL TĂU

Hy-Ration Eagle Pack

ÎNTREBARE: ***Care animal este considerat cel mai bun prieten al omului ?***

Cele trei mari premii sunt oferite de **SC Speed Partner Nădlac** (telefon 094-631008 și fax 057/ 473665).

Cel mai bun prieten al tău se va simți bine alături de noi! Trimiteți răspunsurile pe adresa: B-dul Revoluției nr. 81, Adevărul - Tineret, pentru **„Cel mai bun prieten al tău!"**.

Răspuns: _____

Nume: _____

Prenume: _____

Adresă: _____

Telefon: _____

Tineri care au reușit

A întors cubul pe toate fețele și a hotărât: „AM DE GÂND SĂ URMEZ FACULTATEA DE MUZICĂ"

Șamu Rupi are 21 de ani. Abandonat de părinți, a crescut în Centrul de Plasament Sântana. Până acum a reușit să termine Liceul de Artă „Sabin Drăgoi" secția pictură. Și a mai reușit să-și găsească părinții, să-i ierte și să accepte că provine dintr-o familie de țigani.

– Cine te-a îndemnat spre Liceul de Artă?

– Iubesc foarte mult muzica, prin care m-am și remarcat. Un profesor de la Sântana mi-a descoperit un alt talent, pictura, și m-a pornit pe drumul artei plastice.

– Pictezi și acum?

– Da, pictura e o sursă de bani din care trăiesc.

– Ce pictezi?

– Aproape orice. Evit chiciul pentru că vreau să rămână arta. În general să pictez natură.

– De doi ani, de când ai părăsit Centrul, unde locuiești?

– Stau în casa părintească. În inima mea a zăcut undeva ascunsă ideea de a-mi cunoaște părinții. Probabil că eu am fost mai mămos, sau sufletul meu a dorit asta. Muzica, pictura au sensibilizat, probabil, inima mea.

– Cum ți-ai cunoscut părinții?

– A fost ca într-o telenovelă. A fost o cercetare cu întreruperi, pe parcursul a doi-trei ani. Prietenii m-au sprijinit în căutarea părinților. Când am ajuns la ușa casei părintești și am dat să intru, mama a ieșit din casă. M-am speriat când am văzut o casă mică, într-o zonă murdară. Nu mi-a venit să cred că părinții mei sunt țigani. Mama era o femeie cu poale lungi, cu batic, îmbrăcată după stilul țigănesc.

– A fost un șoc pentru tine întâlnirea cu realitatea pe care n-o cunoșteai?

– Și da și nu. Am văzut că mama plângea prea tare și când m-a văzut mi-a spus pe nume, Rupi. Ne-am îmbrățișat, evident iar ea a plâns.

– De ce te-a abandonat?

– Mi-a spus că am fost bolnav. Așa a fost, pentru că și acum sunt foarte sensibil, dar boala nu a fost un motiv întemeiat pentru a mă abandona. Probabil că nu i-a păsat de mine. Am fost singurul abandonat dintre cei cinci frați. M-am gândit că așa a fost voia lui Dumnezeu.

– Cum te-ai acomodat stilului lor de viață?

– A fost foarte dificil la început. Acum locuiesc cu fratele meu care și-a luat o femeie, pentru că la țigani e o tradiție să se căsătorească neoficial de la vârste tinere.

– Tu n-ai avut dorința să te însori?

– Am avut, dar am pus înainte viitorul și am întors cubul pe toate fețele. Am de gând să urmez Facultatea de Muzică.

– Care crezi că a fost șansa ta?

– Faptul că am crescut la Sântana, unde am primit educație, am o școală, am o formare. Mă consider român, pentru că așa am fost obișnuit.

TEODORA MATICA

Inedit! CONCURS DE CULTURĂ GENERALĂ

Ziarul **„Adevărul"**, în colaborare cu **Editura Niculescu** vă provoacă la un concurs de cultură generală. Răspunzând la întrebările noastre veți putea intra în posesia premiilor oferite de editura **„Niculescu"**, premii ce constau în pachete cu cărți, ultimele apariții ale editurii sus amintite.

Completați talonul de mai jos, răspundeți corect la întrebare și trimiteți talonul împreună cu răspunsul pe adresa redacției Adevărul, B-dul Revoluției nr. 81, pentru concursul de cultură generală.

TALON

Nume _____ Prenume _____

Adresa _____

_____ Vârsta _____

Profesie _____ Telefon _____

Întrebare: *Cine este autorul romanului* ***„Cel mai iubit dintre pământeni"?***

CONFESIUNEA UNUI TÂNĂR EXASPERAT DE CONFLICTELE CU PĂRINȚII

Radu este un tânăr care, la prima vedere, nu atrage atenția prin nimic. Chipul său nu trădează suferințe abisale, viața nu i-a fost marcată de evenimente deosebite, totul pare să decurgă normal. Însă puțini îl cunosc cu adevărat pe Radu. Este student, are o casă confortabilă și tot ce-i este necesar. Este un tânăr obișnuit, liniștit, închis în sine, inteligent, cu o fire complicată. În aparență nu are nici o problemă. Dar, de fapt, de trei ani de zile, viața sa cotidiană este măcinată, încet dar sigur, de repetate conflicte cu părinții. Nu a fugit de-acasă, nu a încercat să se sinucidă, nu a făcut nici un gest de revoltă fățișă, suportând totul în tăcere. Prețul pe care îl plătește este, însă, foarte mare - viața sa exterioară și interioară, este măcinată de aceste conflicte, care îi afectează profund personalitatea. Dar să îl lăsăm pe el să povestească.

„Conflictele au început cu vreo trei ani în urmă, iar de atunci se țin lanț. Nu există zi în care să nu îmi reproșeze ceva, să nu țipe la mine, să nu îmi găsească vreun cusur. Nu mă bat, sunt oameni civilizați, cu facultate, respectabili... Și nici eu nu par un om lovit de soartă. Nu mă pot plânge că nu am un acoperiș deasupra capului, că nu am ce mânca, ce îmbrăca. Nimic din toate astea. Dar viața mea, acasă, e o tortură psihică permanentă.

Nu le convine nimic - de la curățenia din cameră (deși îi ajut, merg la cumpărături, spăl vase) până la faptul că nu muncesc. Dar cum aș putea avea o slujbă, dacă-s la școală mai tot timpul? Nici de cum o duc cu școala nu sunt mulțumiți. Într-adevăr, rezultatele mele sunt mediocre, pentru că nu-mi place facultatea la care sunt. Dacă ar fi să dau la facultatea pe care aș vrea eu să o fac, nu m-ar susține financiar. Ei nici nu își pun problema ce vreau eu să fac, ce meserie aș vrea eu să am. Nu! ei știu mai bine. De fapt, cred că totul se reduce la bani - de la banii pentru facultate, până la banii de ieșit în oraș. Ai mei nu sunt săraci, dar nu concep să-mi dea bani de un film, de un suc, de o haină nouă. Dacă aș vrea o pereche de blugi, mi-ar spune: „Ce, nu ai deja o pereche? Nu ai ce îmbrăca?" Eu port haine vechi, urâte, și mă simt mizerabil.

Ce să mai spun? Bineînțeles că au ceva și împotriva prietenilor mei. Au impresia că nu sunt oameni serioși, uneori chiar spun că-s „vagabonzi". Ei ar vrea să am prieteni studioși, cuminți, de familie bună, care ies o dată pe lună la cofetărie. Nici de prietenele mele nu le place. Am avut o prietenă, și au făcut totul ca să mă despartă de ea. De asta ne-am și despărțit... Dacă mă gândesc bine, toate astea nu ar însemna nimic, dacă nu aș depinde de ei."

„Nu ai încercat să faci ceva, să rezolvi, într-un fel, situația?", l-am întrebat. „Să fug de-acasă? (râde). Nu. Nu am unde să merg, nu am bani... Am încercat să vorbesc cu ei, dar parcă nici nu m-ar auzi. În ochii lor eu sunt un om rău. Nimic nu-i poate face să își schimbe părerea. Dacă încerc să-i conving că nu sunt așa, nu rezolv nimic. O fac doar ca să am satisfacția că mi-am spus și eu punctul de vedere. Poate aș putea să am mai mult tact, să le intru în grații, dar, de cele mai multe ori, mi-e scârbă să mai am tact... Parcă nici nu am fi rude, atât suntem de diferiți."

Aceasta este povestea lui **Radu**, o poveste fără vene tăiate, fără aruncări de la etaj, fără somnifere înghițite în cantități fatale. Încă o poveste impresionantă tocmai prin aparenta ei banalitate, o poveste în care din păcate, mulți tineri se regăsesc.

CĂTĂLINA LATU

Din nou despre „prăpastia" dintre generații

Consumul de alcool

UN VICIU CARE ACAPAREAZĂ TOT MAI MULȚI TINERI

Teama de a nu rămâne pe dinafară este o problemă cu care se confruntă marea majoritate a adolescenților. Perioadă a formării personalității, adolescența este un teren mlăștinos atât pentru tineri, cât și pentru părinții acestora. Încercând să-și contureze un stil, un mod de abordare a relațiilor cu ceilalți tineri, aproape toți adolescenții încearcă să epateze abordând atitudini specifice adulților. Astfel, mulți dintre ei pot fi văzuți fumând sau consumând băuturi alcoolice. Deși acestea sunt în general strategii de a obține aprecierea celorlalți, există cazuri când aceste vicii, îndeosebi consumul de alcool, rămân în deprinderea tinerilor, stigmatizându-i pe tot restul vieții.

Deseori aceste „îndeletniciri" se cristalizează în timpul facultății sau în anturajele întâlnite la locurile de muncă după terminarea liceului. Mai întâi instalându-se ca un examen al apartenenței la grup, consumul de alcool poate deveni în scurt timp o problemă serioasă. Puțini, însă, dintre cei care se confruntă cu ea recunosc acest fapt. Unul dintre tinerii care au probleme cu alcoolul ni s-a confesat.

Ovidiu L.: „Am început să consum alcool pe la 17 ani. Prima dată m-am îmbătat într-o tabără. Eram cu mai mulți colegi și nu aveam cum să dau înapoi. M-au găsit profesorii în spatele cabanei unde dormeam. De atunci n-am mai băut până la un revelion. În facultate am continuat, trăind o viață de boem cum greu și-ar putea imagina cineva. Atunci am realizat prima dată că am probleme. Toate relațiile mele eșuau lamentabil. Mai târziu, după ce am terminat facultatea, problemele s-au intensificat. Am schimbat câteva locuri de muncă, dar lipsa de punctualitate și neseriozitatea, combinate cu incapacitatea de a mă concentra au fost hotărâtoare, fiind dat afară de fiecare dată..."

Iată o poveste care, probabil, convinge. Trecând peste excesele inerente adolescenței, există cazuri când o simplă toană se poate transforma într-o problemă care să marcheze profund viața unui tânăr.

ȘTEFAN TUDOSE

VIBREAZĂ BASCHETUL ARĂDEAN

Goana după laurii Diviziei A de baschet masculin continuă. Cele două echipe, West Petrom Arad și CSU ISA Pitești, sunt gata de luptă. Se prevăd dispute vii, scânteietoare, la Sala Sporturilor „Victoria" din orașul nostru. Arădenii au un moral bun, ridicat, fiind singurii care în actualul sezon au depășit formația piteșteană la ea acasă. Partidele trei și patru ale finalei se vor desfășura vineri și sâmbătă, începând cu orele 18,30, respectiv 11,30. Încă o zi de așteptare. Apoi vom fi, cu toții, alături de băieți, în încercarea de a deveni campioni.

ADRIAN HĂRȚĂU

DE CE, DOMNILOR?

Ieri, fără să fim anunțați - prin celebrele faxuri - clubul UTA a anulat Conferința de presă săptămânală. Antrenorul Marcel Coraș, contactat de ziarul nostru, ne-a declarat că a aflat și el despre anularea Conferinței de presă, dar un motiv anume nu a putut să ne precizeze. În altă ordine de idei, cum nici consultantul clubului UTA, Luigi Piedimonte nu este în țară, conducătorii au considerat, probabil, că nu se mai întâmplă nimic în grădina „Bătrânei Doamne" și - deci - nu are rost o întâlnire cu ziariștii.

Totuși, circulă zvonul că nu au mai fost bani suficienți la UTA, pentru o cafea și un pahar de apă, băuturi tradiționale oferite jurnaliștilor în fiecare miercuri. Oare, chiar așa să fie?

LEO SFÂRA

CUM ESTE PRIVITĂ BĂTĂLIA

Păreri ale jucătorilor petroliști

Attila Veres: „Avem șanse mai mari. Ei nu au izbutit să profite de oportunitatea ivită, și anume disputarea a două meciuri pe propriul teren. Va fi însă foarte dificil. Sper să câștigăm titlul național."

Miljan Marjanovic: „Mi-aș dori ca galeria arădeană să fie aproape de noi, precum în fața sibienilor și să ne ajute în adjudecarea victoriilor. Cred că va fi bine, până la urmă. Este greu să câștigi în deplasare la Arad. Aceasta este sala noastră și consider că vom bate. Nu cu ușurință, dar vom bate."

Cătălin Burlacu: „Vor fi meciuri dificile, între echipe în cea mai bună formă. Sper să ne valorificăm avantajul terenului propriu și totul să decurgă în favoarea noastră și a acestui public minunat."

Rareș Apostol: „Greu, foarte greu. Poate chiar mai greu decât la Pitești. Îmi doresc să ne impunem și să fim campioni. Va exista o anumită presiune asupra noastră. Lumea e sigură că suntem deja cu titlul în buzunar. Nu este chiar așa. Vom lupta și nădăjduiesc să ne atingem țelul."

Milorad Kmezic: „Cred că va fi bine, în final. Să joci două meciuri acasă este un mare avantaj. Trebuie să învingem!"

Levente Szijarto: „După primele întâlniri de la Pitești, simt că putem să îi batem. Mă aștept la o luptă mare, aprigă. Suntem mai bine pregătiți fizic, ne va fi de folos acest lucru. Să nu uităm nici galeria arădeană."

ADRIAN HĂRȚĂU

Ziguli vrea să tranșeze titlul

Amănunte din formația adversă am aflat telefonic, într-o discuție purtată cu antrenorul principal, George Ziguli. Astfel, piteștenii ajung azi la Arad, gândul lor fiind repurtarea succesului în amândouă partidele. „Venim să ne apărăm șansele și să câștigăm meciurile. Sper să fie întâlniri frumoase. Am mai jucat la Arad și cred că este posibil să ne îndeplinim obiectivul." Întreg lotul echipei CSU ISA este valid, urmând să efectueze un antrenament de acomodare în Sala Sporturilor, în cursul dimineții de mâine. În privința cazării, dl. Ziguli a spus că este vorba despre un hotel de pe malul Mureșului. Am insistat, desigur, și la auzul numelui „Parc", George Ziguli a răspuns afirmativ. Domnia-sa mizează pe prezența a... 300 de suporteri din Trivale, care ar face deplasarea cu autocare și mașini personale (vor fi mobilizate numeroase forțe de ordine). West Petrom este caracterizată drept o grupare în ascensiune de formă, cu jucători buni și șanse la titlu. Nu au lipsit, totuși, nici afirmațiile directe: „Noi i-am adus în finală, trecând de Dinamo în sezonul regulat. Altfel se clasau pe locul 5." Întrebat despre cum consideră arbitrii meciurilor de la Arad, George Ziguli a spus că nu îi cunoaște. Când i-a aflat, replica a fost următoarea: „Dl. președinte Puf a recuzat de două sau de trei ori arbitrii de la Pitești. Am înțeles că acum s-a petrecut ceva asemănător. Per ansamblu, cred că sunt cupluri serioase, de valoare."

ADRIAN HĂRȚĂU

DINAMO ȘI „U" CRAIOVA VOR JUCA FINALA CUPEI ROMÂNIEI

Ieri după-amiază, s-au disputat partidele retur ale semifinalelor Cupei României - „Tuborg" - ediția 1999-2000. Ambele partide au avut loc în București și s-au încheiat cu următoarele rezultate:

● **Dinamo - Oțelul Galați 3-1** (în tur 2-0). **Au marcat:** Fl. Petre - 2, M. Niculae respectiv Gurită.

● **Rapid - „U" Craiova 2-1** (în tur 0-2)

Au marcat: Sergiu Radu, Măldărășanu respectiv Bărcăuan.

În urma acestor rezultate, Dinamo și „Universitatea" Craiova își vor disputa finala Cupei României - „Tuborg" pe data de 13 mai. De remarcat că „Universitatea" Craiova, echipă aflată la un pas de retrogradare în Divizia B, va evolua din toamnă în Cupa UEFA, indiferent de rezultatul finalei, deoarece Dinamo nu mai poate pierde, decât teoretic, titlul de campioană.

D. TODUȚA

RESTANȚE ÎN FOTBALUL JUDEȚEAN

Ieri s-au disputat mai multe partide restante, contând pentru diferite eșaloane ale fotbalului județean. Iată rezultatele consemnate:

Divizia D - „ROWO"

ROMVEST ARAD - GLORIA ARAD 1-1

Campionatul județean „Onoare"

Înainte Sânmartin - A.S. Vladimirescu 2-1

Recolta Apateu - Șiriana Șiria 1-5

Campionatul județean „Promoție" Seria C

Cetate Dezna - Explormin Hălmagiu 3-0 (f.j.)

Crișul Buteni - Andezitul Vârfurile 2-1.

D. T.

PETRICEVIC, ANTRENOR ȘI... JUCĂTOR

În timpul antrenamentului de marți dimineață, „principalul" Dragan Petricevic a îmbinat utilul cu plăcutul. După ce au exersat îndelung aruncările la coș, băieții s-au împărțit în două tabere și au participat la un mic meci disputat la unul dintre panouri. Cel mai activ baschetbalist de pe teren a fost însuși Dragan, tehnicianul iugoslav dând dovadă de inventivitate în joc.

A. H.

PREGĂTIRI „LA FIX"

Marți, elevii lui Dragan Petricevic au efectuat antrenamente la orele meciurilor. Evident, în scopul adaptării organismului la orar, a „intrării în rezonanță". Miercuri, băieții s-au antrenat doar seara, acordându-li-se un scurt respiro înaintea importantelor ședințe de pregătire de astăzi, în cadrul cărora se pun la punct ultimele detalii.

A. H.

DIRECTORUL D. J. T. S. VEDE ARADUL CAMPIOANĂ

Solicitat în legătură cu un pronostic pentru finală, directorul D. J. T. S. Arad, dl. Cornel Marian, ne-a declarat că merge pe mâna echipei noastre. Domnia-sa vede victorii arădene, la 15, respectiv 12 puncte diferență.

PROCURAȚI-VĂ BILETE!

Bilete pentru întâlnirile trei și patru ale finalei se pot procura la casieria Sălii Sporturilor, între orele 8-20. Ele costă 20.000 de lei, studenții și elevii beneficiind de o reducere de jumătate de preț. Vineri și sâmbătă nu se mai comercializează bilete.

„16" PENTRU CIPRU

Selecționerul Emeric Ienei a convocat 16 stranieri pentru partida amicală pe care reprezentativa României o va disputa, pe 26 aprilie, la Constanța, cu selecționata Ciprului.

Lista celor 16 jucători este următoarea: Bogdan Stelea (Salamanca), Bogdan Lobonț (Ajax Amsterdam), Cosmin Contra (Alaves), Gheorghe Popescu (Galatasaray Istanbul), Liviu Ciobotariu (Standard Liege), Iulian Filipescu (Betis Sevilla), Ștefan Nanu (Vitesse Arnhem), Cristian Chivu (Ajax Amsterdam), Dan Petrescu (Chelsea Londra), Constantin Gîlcă (Espanol Barcelona), Dorinel Munteanu (VfL Wolfsburg), Gheorghe Hagi (Galatasaray Istanbul), Adrian Ilie (Valencia), Viorel Moldovan (Fenerbahce Istanbul), Ionel Ganea (VfB Stuttgart) și Adrian Mutu (Internazionale Milano).

Pentru selecționata de tineret, care va disputa, pe 25 aprilie, o partidă amicală cu selecționata B a Portugaliei, au fost trimise telegrame de convocare jucătorilor Cătălin Munteanu (Salamanca) și Tibor Selimes (Standard Liege).

UEFA DECIDE VINERI DACĂ SUPORTERII LUI GALATASARAY MERG LA LEEDS

Responsabilii UEFA vor anunța, cel târziu vineri, decizia pe care o vor lua în legătură cu autorizarea deplasării suporterilor formației Galatasaray Istanbul la Leeds, în vederea partidei din data de 20 aprilie, contînd pentru a doua manșă a semifinalelor Cupei UEFA, au anunțat, miercuri, surse din cadrul forului european, citate de AFP.

UEFA a primit, marți, rapoartele poliției din orașul Leeds și ale clubului de fotbal, în legătură cu măsurile de securitate care vor fi aplicate în vederea acestui meci, considerat riscant.

Responsabilii UEFA au decis ca, înainte de pronunțarea deciziei, să aștepte și procesele verbale ale clubului Galatasaray, în legătură cu măsurile care vor fi luate în privința propriilor suporteri.

Doi suporteri englezi au fost uciși, pe data de 5 aprilie, la Istanbul, în timpul incidentelor dintre susținătorii celor două echipe, înainte de disputarea partidei contînd pentru prima manșă a semifinalelor Cupei UEFA, câștigată de Galatasaray, cu scorul de 2-0.

Președintele clubului Leeds United, Peter Ridsdale, a anunțat, sîmbătă, că, în urma acestor incidente grave, clubul englez nu dorește nici un suporter al formației Galatasaray pe stadion.

UEFA a cerut clubului Leeds și Federației Engleze de Fotbal informații suplimentare în legătură cu această situație, înainte de a lua o decizie finală.

Într-un comunicat UEFA se precizează că oficialii forului european au cerut responsabililor clubului Galatasaray să retragă de pe piață cele 1700 de bilete pe care le-a primit din partea grupării engleze pentru meciul de la Leeds.

Conducătorii forului european au solicitat autorităților engleze o poziție fermă, pentru a ști dacă vor putea garanta securitatea în cazul în care suporterii turci vor fi admiși pe stadionul din Leeds.

Înainte de a lua o decizie, UEFA a cerut, de asemenea, o evaluare a condițiilor de securitate în cazul în care suporterii turci se vor prezenta la intrările stadionului "Elland Road" sau în orașul Leeds.

ÎN „INTERTOTO" - CONTRA UNEI FORMAȚII ESTONIENE

Echipa care va reprezenta România în Cupa UEFA-Intertoto va întîlni în primul tur al acestei competiții o formație din Estonia, a anunțat Uniunea Europeană de Fotbal (UEFA).

Reprezentanta României va juca primul meci în deplasare, urmînd ca manșa retur să o joace pe teren propriu. În cazul calificării, echipa română va întîlni cea de-a doua formație care va reprezenta Spania. Dacă va trece și de turul doi, în ultimul act reprezentanta României va juca cu învingătoarea din partida Cipru/Albania - Austria 1.

Programul semifinalelor și finalelor Cupei UEFA-Intertoto nu a fost stabilit de forul european, tragerea la sorți pentru aceste tururi urmînd să se efectueze pe 10 iulie 2000.

Federațiile naționale va trebui să anunțe la UEFA, pînă la data de 30 mai 2000, numele echipelor care vor fi înscrise în această competiție.

Restanță în Divizia D - ROWO

ROMVEST-GLORIA ARAD 1-1 (0-0)

Miercuri, ora 16,00, stadion „FZ", timp frumos, teren bun, spectatori 50. **Au marcat:** Vezan - min. 73 respectiv Bârlă - min. 87.

Romvest: Potoreț - Cioară (min. 63 - Mărculescu, min. 80), Roșu, Malița, Șerb, Radu - Clepe (min. 49 - Ponta), Tisza, Vezan - V. Fritea, Fedor (min. 77 Pocaznoi). **Antrenor:** Francisc Tisza.

Gloria: Malec-Pop, Oros, Crașovschi, Fâșie, Butunoi - Bârlă, Iftimie, Vlad (min. 46 - Știrb) - Burtea, Băd (min. 29 - Sârb min. 75 - Maior). **Antrenor:** Gheorghe Cameniță.

Cartonaș roșu: Pop - min. 56.

Au arbitrat bine: Mircea Bondar - centru, asistat de Gabriel Hărduț și Florin Dumitru.

Observator A.J.F.: Cornel Tiulea.

La juniori: 0-2

● Gloria nu a intrat în „hora" echipelor care fac front comun să ajute Romvestul în tentativa acesteia de a se salva de la retrogradare și și-a apărat corect șansele în meciul de miercuri, încheiat cu un rezultat echitabil 1-1.

● Golurile au căzut târziu, mai întâi Vezan înscriind magistral din lovitură liberă, pentru ca Gloria să restabilească egalitatea cu trei minute înaintea finalei prin șutul la vinclu al lui Bârlă.

CĂLIN MNERIE

În Divizia A - „URSUS"

ROCAR - STEAUA 1-2 (1-0)

Ieri, în Divizia A - „URSUS" s-a disputat partida restantă contând pentru etapa a XIX-a dintre echipele Rocar și Steaua. Victoria a revenit oaspeților cu scorul de 2-1 prin reușitele lui Ciocoiu și Bordeian. Gazdele au deschis scorul prin Danciu. Acest rezultat complică foarte mult viața Rocarului în prima divizie, elevii lui Florin Marin ajungând la „-8" la „adevăr" cu următoarea linie de clasament: locul 14: 28 ..... 11 ..... 1 ..... 16 ..... 38-46 ..... 34 ..... (-8). Steaua urcă pe locul 5 având următoarea linie 28 ..... 14 ..... 3 ..... 11 ..... 48-47 ..... 45 ..... (0).

D. TODUȚA

Tenis - „Cupa Davis"

ROMÂNIA contra ZIMBABWE

Ieri după-amiază, s-au tras la sorți meciurile din cadrul Cupei Davis la tenis, contând pentru barajul de accedere în Grupa Mondială. Reprezentativa României va juca împotriva naționalei statului Zimbabwe, pe terenul acesteia din urmă.

ORDIN nr. 46 din 07.04.2000 privind prohibiția pescuitului

(extras)

Comunicat de la AJVPS ARAD

ORDIN

Art. 1 Se instituie măsuri de prohibiție pentru pescuitul industrial și sportiv/recreativ al tuturor speciilor de pești, crustacee, moluște și alte viețuitoare acvatice, după cum urmează:

a) în apele colinare și de șes, în Dunăre, în Delta Dunării și în golful Musura, pe o durată de 60 de zile consecutive, **în perioada 10 aprilie - 8 iunie, inclusiv**.

Art. 3 Se interzice pescuitul în sectoarele, zonele și perioadele următoare:

d) în zonele de reproducere naturală a peștelui, reprezentate de lunci, zone dig - mal și terenuri inundate temporar, limitrofe râurilor, Dunării și lacurilor de acumulare, în perioada 15 martie - 15 iunie.

Art. 4 Se reglementează pescuitul anumitor specii de pești, după cum urmează:

a) se interzice pescuitul speciilor de văduviță, caracuda, morunas, cega, sip și viza, în perioada 1 aprilie 2000 - 1 aprilie 2001;

c) **se interzice pescuitul știucii în perioada 1 februarie - 8 iunie, în anii 2000 și 2001**;

d) se interzice pescuitul în apele de munte a păstrăvului indigen, în perioada 15 septembrie 2000 - 30 aprilie 2001, iar pescuitul păstrăvului curcubeu și cleanului, în perioada 1 ianuarie - 31 mai, în anii 2000 și 2001.

Art. 5 În activitatea de pescuit industrial se interzice:

c) pescuitul care utilizează surse de energie electrică, materiale explozive, substanțe narcotice de orice fel;

i) se interzice introducerea de unelte de pescuit, pescuitul, deținerea sau procurarea de icre și pește în zonele de pescuit constituite din: ape curgătoare sau stătătoare, malurile pe o lățime de 10 m în jurul sau de-a lungul luciului de apă, reprezentate de terenuri agricole, plaje, faleze, chei, diguri, baraje, drumuri, precum și din dotările specifice pescărești, clădiri administrative și pentru depozitare, prelucrare, cherhanale, vase și bărci de pescuit sau mijloace de transport, fără autorizație sau permis de pescuit și alte documente legale.

Art. 6 Este interzis pescuitul speciilor de pești și a altor viețuitoare acvatice sub dimensiunile prevăzute în anexa nr. 2 din Legea nr. 12/1974, privind piscicultura și pescuitul, precum și a următoarelor specii sub dimensiunile:

- știuca 40 cm;
- biban 12 cm;
- avat 30 cm;
- somn 50 cm.

Art. 8 Prohibiția pescuitului, în apele curgătoare ce constituie frontieră de stat, la speciile de pești, crustacee, moluște și alte viețuitoare acvatice, se stabilește după cum urmează:

Art. 8.1 În Dunăre:

d) pentru zona Bazinului Panonic de la Gura Timocului km 845,6 la Baziaș km 1075, care constituie frontieră de stat cu Republica Federală Iugoslavia, conform convenției bilaterale româno-iugoslave din 30 ianuarie 1961, anual se interzice pescuitul la speciile și în perioadele următoare:

- șalău, în perioada 1 aprilie - 30 aprilie;
- somn, în perioada 25 aprilie - 24 mai;
- crap, în perioada 25 aprilie - 24 mai;
- platica, în perioada 25 aprilie - 24 mai;
- cega, în perioada 15 mai - 15 iunie;
- pastruga, în perioada 15 mai - 15 iunie;
- nisetru, în perioada 15 mai - 15 iunie;
- morun, în perioada 15 mai - 15 iunie.

Ministrul Agriculturii și Alimentației
Ioan Avram Mureșan
(2967442)

EMOL WIENERBERGER
SISTEME DE ZIDARIE - POROTHERM

cărămida de bază a casei tale
TEL: 057 - 280179 / 280233

Acum ai două posibilitãti:
Te conectezi la CONNEX cu telefonul tau şi primeşti
300.000 Lei CADOU
Alegi pentru conectare un telefon din oferta noastră şi
ai 51 USD CADOU
Trebuie doar să alegi- Mag. SANITAS, Mag. ELECTRONICA (Căminul), Mag. AMET 114 - UTA

C. C. BANCA POPULARĂ FAMILIA
acordă împrumuturi tip C.A.R. cu dobândă anuală intre 18% si 24% si credite pe maxim 5 ani cu dobândă anuală între 36% si 58%
Relaţii suplimentare: ▸ ARAD, str. Bușteni, nr. 5 tel. 057 / 235.982
▸ PECICA, nr. 6 tel. 468.505

SILDOR PROD SRL
TRANSPORTUL GRATUIT
REPARATII
FRIGIDERE CONGELATOARE
GARANTIE 2 ANI
PENTRU COMPRESOARELE NOI ÎNLOCUITE LA FRIGIDERE SI CONGELATOARE CASNICE
VINDEM
PIESE NOI PENTRU TOATA GAMA DE APARATE FRIGORIFICE
TEL. 057 270 622
ADRESA : BD. IULIU MANIU NR. 2-10

Cei mari au PRETURI MICI!
NOKIA 5110

79 USD*
Oferta CONNEX valabila pana la 30 aprilie
prima luna FARA ABONAMENT

59 USD*
ARAL SRL
P-ta Spitalului bl. 1C, parter
tel. 255.801 / 092.444.485
dealer autorizat CONNEX
* Preturile nu contin TVA. Oferta valabila numai cu conectare la CONNEX.

AGROSEM ARAD
VINDE SEMINȚE DE:
OVĂZ - Mureș - elită
SOIA - Hodgson
- Avila
PORUMB - Turda 200
- Turda Super
- Andreea
- NSSC-420 - sârbesc
LUCERNĂ
TRIFOI ROȘU
Semințe de sfeclă furajeră
Semințe de legume la pliculețe (toate sortimentele)
Pesticide microambalate
● IERBICIDE (ICEDIN, OLTISAN, TREFLAN, MECLORAN)
● INSECTICIDE (FASTAC, MARSHAL, RELDAN)
Practicăm prețuri deosebit de avantajoase, pentru cumpărători. Plata în numerar, CEC, ordin de plată și cupoane agricole.

Vânzarea se face zilnic la punctele de lucru din magazinele Agrosem la Arad și Sântana, precum și la distribuitorii din teritoriu din localitățile:
Pil - Vărșand, Chișineu Criș, Nădlac, Macea, Vinga, Zăbrani, Socodor, Craiva, Secusigiu, Săvârșin, Livada, Curtici, Păncota, Ineu, Șepreuș, Târnova, Vărădia de Mureș, Vladimirescu, Șicula, Zerind, Gurahonț
Asigurăm transportul gratuit al semințelor în teritoriu la cantități mai mari de 5 (cinci) tone.
Relaţii suplimentare la telefoanele: 057/275156, 057/289063 și 057/216620. (1287681)

Distribuitor Autorizat dialog

Intră ACUM în DIALOG
şi vorbeşti de două ori mai mult
în primele două luni de abonament

ALCATEL ONE TOUCH MAX DB

49USD*

cu cel mai ieftin abonament

4 $*/lună

Cadou la conectare

GSM CENTER

TEL: 057/211800, 254686
FAX: 057/211900, 254745
E-MAIL: gsmcente@dart.ro

P-ŢA A. IANCU NR.10
ZIRIDAVA - Parter
STR. CLOŞCA NR.3

* Preţurile nu conţin TVA

NOU NOU NOU

AVANTAJUL ECONOMIEI REALE

AI TELEFON ŞI **VREI ABONAMENT?**

PRIMEŞTI 300.000 lei CADOU

OFERTA LIMITATĂ!

ALCATEL OTC - 49 $ BOSCH 509 - 59 $

NOKIA 5110 - 79$; ERICSSON A1018S - 75$;

NOKIA 8210; NOKIA COMUNICATOR; ERICSSON T28S; BOSCH 909;

✕ OFERTA CONNEX PRIMA LUNA FARA ABONAMENT VALABILA 30.APR. ✕✕ Preturile nu contin T.V.A
✕✕✕ Produsele sunt disponibile in limita stocului "DISPONIBIL" ✕✕✕✕ Oferta nu este valabila pentru serviciile CONNEX Date & Fax.

EUROFON
Str. HORIA Nr.1
dealer autorizat CONNEX

OFERTĂ EXTRAORDINARĂ

Excursie în Hawaii (SUA)

C.C.I. organizează pentru elevi (12-19 ani) excursie 4-25 august, cazare în familii americane, engleză intensiv, vizite arhipelag, Pearl Harbour. Preţ: 1300 $ + avion - detalii 094773150.

(2967440)

S.C. INTER BOCK S.R.L.

NOU

Locuiţi în cartierul Aurel Vlaicu sau în apropiere?
Pe strada Lucian nr. 7, lângă Piaţa Fortuna

S-A DESCHIS O PIAŢĂ DE UNDE PUTEŢI CUMPĂRA LA PREŢURI AVANTAJOASE:

▼ ÎMBRĂCĂMINTE ▼ ÎNCĂLŢĂMINTE
şi alte produse de uz general.

Comercianţii care doresc să închirieze mese, se pot adresa la telefon: 094874634 în limita disponibilului.

(2967409)

A.J.V.P.S. Arad

organizează concurs

pentru ocuparea postului de ***paznic de vânătoare*** pe fondul Pereg, în data de 17 sau 21 aprilie 2000.

Condiţii de înscriere:
- studii de specialitate (şcoli silvice, veterinare sau zootehnice).
- membru vânător
- domiciliu stabil în zonă
- permis de conducere (tractor, camion)
- cazier fără antecendente
- certificat medical (port armă)

Relaţii suplimentare la sediul AJVPS Arad str. Mărăşeşti nr. 6.

(2967442)

Magazinul FAVIOR

din Arad, Str. Unirii nr. 16 (în spatele Liceului Slavici)

Vinde la cele mai accesibile preţuri:

▼ **BLĂNURI diferite modele**
▼ **Haine din piele diferite mărimi şi modele**

Program zilnic 8 - 16;
sâmbătă 9 - 13; duminică 9 - 13

(2967444)

În aprilie tombola **CUMPERI SI CÂSTIGI !**

Cumperi cartele sau te conectezi la **Mag.SANITAS**
Mag.ELECTRONICA
TEL. 093511355 **Mag.AMET 114 - UTA**
092976769

Şi poţi câştiga: **-1 telefon cu conectare**
-3 cartele CONNEX GO
-5 cartele 12$

TE CONECTEZI SI CÂSTIGI !

S. C. BELSIRIM IMPORT-EXPORT S. A.

Vinde către populaţie şi agenţi economici cu plata în cereale din recolta 2000 **sămânţă porumb, floarea-soarelui şi erbicide.**

Se poate garanta plata şi cu terenul agricol.

Informaţii la sediul nostru din Arad, str.Câmpul Liniştii nr. 1A sau tel. 284.125.

(2967432)

Universitatea de Vest „Vasile Goldiş" Arad

Anunţă

Scoaterea la concurs a posturilor:

1. ***Şef Serviciu Departament Relaţii Internaţionale;***
2. ***Secretar Şef al Facultăţii de Marketing, Management, Informatică;***
3. ***Director- Departament de Management Universitar.***

Înscrierile se fac până în data de 20.04.2000 la Serviciul Resurse Umane. Relaţii suplimentare la telefonul 285891 zilnic între orele 8 - 16.

SOCIETATE DE PRODUCŢIE ŞI DISTRIBUŢIE PRODUSE ALIMENTARE

angajează

- **agenţi comerciali** - menţinerea şi dezvoltarea pieţei;
- **agenţi pentru vânzarea produselor;**
- **şoferi profesionişti** (experienţă min. 5 ani);
- **operatori calculator** (cunoştinţe minime de contabilitate)

Se oferă condiţii de salarizare avantajoase. Se cere maximă seriozitate. Cei interesaţi vor trimite CV însoţit de o scrisoare de recomandare de la ultimul loc de muncă pe adresa **str. Banu Mărăcine, bl. 1/A, Sc. D, Ap. 2, nr. 24 Arad.**

(2967427)

S.C. ECOS-IMPEX S.R.L.

Arad, Calea A. Vlaicu 257 (lângă Peco) tel. 289740

DEPOZIT MATERIALE DE CONSTRUCŢII

Vinde din stoc şi preia comenzi la:

- ţigle indigene şi din import Ungaria; cărămidă indigenă şi import Ungaria
- B. C. A. şi boltari din beton; oţel beton; var, ciment, ipsos, glet, adezivi
- plasă gard, rabitz, cuie; diferite materiale de construcţii
- boltari 30x25x20 - 532.500 lei/mc pentru 20 buc/m^2 zidărie de 30 cm
- boltari 30x15x20 - 609.500 lei/mc pentru 16 buc/m^2 zidărie de 15 cm

Preia comenzi pentru orice tip de mobilă din pal melaminat import, bucătărie, birotică, camere copii, sufragerii.

O soluţie la cheie

TRANSPORT ŞI MONTARE LA DOMICILIU GRATUIT.

(4873577)

BIROTICĂ

Leximis Splaiul Gen. Gh. Magheru Bl. 329B (Micalaca)
Tel./Fax: 057/270111; 270100, Arad

OFERTĂ SPECIALĂ

PC AMD K6-2 450 3D

GARANŢIE 1 AN

Mb.VIA MVP3 100
AMD K6-2 450 3D
32 MB SDRAM
HDD WD 4,3 GB
Monitor 14" SVGA
Sis 1MB PCI
FDD 3,5"-1,44 MB
Case minitower
Keyboard
Mouse + pad

Preţ: 425 USD

Imprimantă HP DJ 610
99 USD
garanţie 1an.

Preţurile nu includ TVA

NOU

Ofertă specială

S.C. „AUTOMOBILE DACIA PITEȘTI"

numai prin

S.C. „AUTOSERVICE CÂMPUL LINIȘTII" SRL

Arad, str. Câmpul Liniștii, nr. 1 (Vizavi de Vama de interior Arad)

MARI REDUCERI DE PREȚURI ÎN PERIOADA

03.04.2000 - 29.04.2000

la următoarele tipuri:

■ DACIA BERLINĂ LI	(1400 cm3)	2.663.793
■ DACIA BERLINĂ TI	(1600 cm3)	2.925.893
■ DACIA BREAK CLI	(1400 cm3)	3.724.200
■ DACIA BREAK CTI	(1600 cm3)	3.724.200
■ DACIA NOVA GLI	(1400 cm3)	5.884.236
■ DACIA NOVA GTI	(1600 cm3)	4.953.186

TELEFON: 212959; 212995; 092 - 826559

(1287667)

OFERTĂ PROMOȚIONALĂ

Începând cu 15.04.2000,

NUMAI ABONÂNDU-VĂ LA

RCS ARAD,

PUTEȚI VIZIONA pachetul complet de programe, inclusiv canalul de filme HBO, pentru numai

5,5 $,

în lei la cursul zilei.

(1420199)

IMCOMEX SRL DEVA - DIVIZIA IMPORT ȘI DISTRIBUȚIE

ANGAJEAZĂ

■ **DIRECTOR DE ZONĂ** - în vederea extinderii rețelei de distribuție aparatură electronică și electrocasnică.
Cerințe: - vârsta maximă 35 ani
- studii superioare
- abilități de comunicare
- autoturism proprietate personală

■ **ȘEF DE MAGAZIN** - pentru magazinul din Arad
Cerințe: vârsta maximă 40 ani
- studii superioare
- cunoștințe operare PC
- garanție materială

■ **VÂNZĂTORI (bărbați)** - max. 35 ani
Se oferă o salarizare atractivă în raport cu realizările profesionale.
Persoanele interesate vor trimite CV-urile la tel/fax 054/234392; 054/216614, până la 18.04.2000.

MOTOROLA MicroTAC

NOU **1 $**

GARANTIE 6 luni!

OFERTA CONNEX PRIMA LUNA FARA ABONAMENT VALASIBLA 30

EUROFON

Str. HORIA Nr.1

dealer autorizat CONNEX

S.C. SCÂNTEIA

Societatea Comercială Agroindustrială Scânteia S.A

VINDE DIN STOC URMĂTOARELE PRODUSE AGRICOLE:

■ **mazăre** ■ **soia**

INFORMAȚII LA TELEFON NR. 057/217009

(2967446)

VÂNZĂRI APARTAMENTE O CAMERĂ

Vând (schimb cu casă, teren cu ieșire la pășune), apartament 1 cameră, confort I, îmbunătățită, Confecții. Telefon 286284; 092/281.516. (9556)

Vând garsonieră cf. I, bl. 17, Confecții. Telefon 251796, după ora 17. (9097)

Vând apartament o cameră, zona Confecții, preț negociabil. Telefon 259313. (9887)

Vând garsonieră bloc 612, etaj I, gresie, faianță, 7.000 DM. Telefon 219558. (9852)

Vând garsonieră, decomandată, et. I, (ne)mobilată-nou, 6 Vinători. Telefon 210555; 094.697.614. (9562)

Vând, închiriez garsonieră în Micălaca. Telefon 288901, după ora 17. (9574)

Vând garsonieră confort I, central, amenajată, toate utilitățile, zona Bușteni. Telefon 234290; 094.692.375. (9612)

Vând apartament 1 cameră, 51 mp, 4/4, ultracentral, preț rezonabil. Telefon 284712. (9629)

Vând garsonieră UTA, mobilată, preț 12.000 DM. Telefon 283479 sau 094.899.046. (9609)

Vând garsonieră confort I, cu îmbunătățiri. Telefon 531218. (9657)

Vând garsonieră îmbunătățită, Vlaicu, 3.850 DM. Telefon 237048. (9703)

Vând apartament cu o cameră, zonă centrală. Telefon 094/787.497. (9532)

Vând garsonieră zona Gării, et. III, telefon Alcatel, parchet, cablu, preț 11.500 DM, negociabil. Telefon 094 258 424. (9685)

Vând (schimb cu 2 camere, tot Micălaca), garsonieră cf. I, complet îmbunătățită, Piața Soarelui. Telefon 263554. (9747)

Vând (schimb) garsonieră cf. I, Micălaca, zona 100, et. II, balcon 4 ml, gaz, telefon, satelit, 10.000 DM cu apartament 3 camere, cf. I, numai Micălaca, zonele 100, 200, 300, exclus P sau et. IV, ofer diferență. Telefon 094 145 469 sau 265839, între orele 16-22. (9599)

Vând garsonieră cf. III, Romanilor, îmbunătățită. Telefon 094 981 573, 092 728 478. (9833)

Vând garsonieră cf. I, Micălaca. Telefon 283666, 092 226 344. (9763)

VÂNZĂRI APARTAMENTE DOUĂ CAMERE

Vând apartament 2 camere, etaj 10, Vlaicu. Telefon 256859. (9613)

Vând 2 camere, Alfa, îmbunătățiri, 12.000 DM. Telefon 270856. (9579)

Vând 2 camere, Vlaicu, cf. II, 9.000 DM. Telefon 253364. (9579)

Vând urgent apartament în casă, curte și grădină, gaz, pivniță, str. V. Moga, nr. 52, Grădiște. Telefon 223912, orele 9-15. (9866)

Vând apartament 2 camere, Vlaicu, 10.000 DM. Telefon 270856. (9020)

Vând apartament 2 camere, parter, Alfa, îmbunătățit, decomandat. Telefon 277001. (9523)

Vând apartament 2 camere, îmbunătățit, str. 6 Vânători. Telefon 255940. (9516)

Vând apartament 2 camere, zona 300. Telefon 267793. (9653)

Vând apartament 2 camere, îmbunătățit, Aradul Nou, preț fix 11.000 DM. Telefon 286706. (9670)

Vând apartament 2 camere Vlaicu, decomandate, parter (Lebăda), 15.800 DM. Telefon 249806. (9671)

Vând apartament 2 camere decomandat, 82 mp, 2 balcoane (1 închis), cartier Podgoria. Telefon 256933. (9676)

Vând apartament 2 camere, 72 mp, zona 300 (pe mal), parter, scurgere separată, geam termopan, ușă blindată, modificat. Telefon 092.626.592. (9701)

Vând 2 apartamente cu 2 camere, ultracentral, unul la parter cu aprobări pentru amenajare birou și unul la etaj I, bloc cărămidă. Telefon: 057/255211; 092.594.950; 094.367.869. (9203)

Vând urgent apartament 2 camere, str. Banu Măcărine. Telefon 094 118 332. (9748)

Vând apartament 2 camere, bloc Libelula, îmbunătățit total. Telefon 095 614 877. (9734)

Vând apartament 2 camere, parchetate, bucătărie mobilată, cu gresie și faianță, baie în stare de funcțiune, hol pus gresie, Piața Spitalului nr. 1B, et. V. Telefon 511338, orele 7.30-16, zilnic. (9712)

Vând apartament 2 camere, et. I, bl. 359, gresie, faianță, parchet, balcon închis, 18.500 DM. Telefon 251642, seara. (9717)

Vând apartament 2 camere, îmbunătățit și contorizat, Micălaca. Telefon 261866, după ora 18. (9784)

Vând apartament 2 camere, et. IV, preț 11.000 DM, negociabil. Telefon 253387. (9793)

Vând apartament 2 camere, semidecomandat, parter, zona Podgoria. Telefon 237236. (9800)

Vând urgent apartament 2 camere, decomandate, îmbunătățit, Bd. Iuliu Maniu nr. 2-10, sc. D, ap. 5, vizibil între orele 16-20. (9803)

Vând apartament 2 camere, et. III, zona Gării, cf. I, cărămidă, faianțat, parchetat, contorizat, cu 2 balcoane (unul închis) și garaj. Telefon 268135. (9807)

Vând apartament 2 camere, Grădiște. Telefon 224752. (9821)

Ocazie! Vând apartament 2 camere, ultracentral, ideal privatizare, 19.000 DM. Telefon 270872. (9823)

Vând apartament 2 camere, mobilat, Vlaicu, 10.000 DM. Telefon 253326. (9827)

VÂNZĂRI APARTAMENTE TREI CAMERE

Vând apartament în casă, 3 camere, bucătărie, spait, hol, anexe, garaj, telefon, str. Gelu nr. 16. Informații telefon 216587. (9286)

Vând 3 camere, central, decomandat, etaj intermediar, 35.000 DM. Telefon 253364. (9579)

Vând apartament 3 camere, decomandate, et. II, garaj, Micălaca 6/4. Telefon 092.857.550. (9895)

Vând apartament 3 camere, zona III, et. IV, decomandat. Telefon 092.485.697. (9486)

Vând apartament 3 camere semidecomandat, etaj II/IV, X-uri; îmbunătățiri; 13.700 DM. Telefon 247429. (9593)

Ocazie! Vând apartament 3 camere, et. III, Vlaicu, zonă liniștită, curte interioară, zugrăvit alb lavabil cu bolte, geamuri termopan, parchet, boxă, preț 17.800 DM, negociabil. Telefon 094.391.277. (9536)

Vând apartament 3-4 camere, mansardat, Maiakovschi, occidental. Telefon 251397. (9568)

Vând 3 camere, zona 300, decomandate, 18.500 DM. Telefon 270856. (9579)

Vând apartament 3 camere, Bd. Revoluției. Telefon 283679.

Vând apartament 3 camere, Podgoria, etaj II, str. Iuliu Maniu colț cu Barbusse. Telefon 234757. (9655)

Vând apartament Samantha 3 camere, garaj, Malul Mureșului Praporgescu. Telefon 232675. (9143)

Vând apartament 3 camere, str. Banu Măcărine, et. I, amenajat: gresie, faianță, lambriuri cireș, garaj în curs de aprobare. Telefon: 057/255211; 092.594.950; 094/367.869. (9203)

Vând apartament 3 camere, îmbunătățit, 97 mp, Alfa, 16.500 DM negociabil. Telefon 258801. (8984)

Vând apartament Samantha, 3 camere, coborâtor, zona Polivalentă. Telefon 237197. (8928)

Vând apartament 3 camere, în asociație, 185 mp, zona Romanilor. Telefon 210740. (9808)

Vând apartament 3 camere, îmbunătățit, garaj, Micălaca 100. Telefon 221333. (9785)

Vând apartament 3 camere, decomandat, et. II, Vlaicu, 17.000 DM. Telefon 270872. (9827)

Vând apartament 3 camere, Micălaca, bl. 716, et. I, ap. 8, gresie, faianță, tapet, contorizat, balcon închis + garaj 26,5 mp cu 2 intrări separate, 21.000 DM, negociabil. Telefon 265273. (9832)

VÂNZĂRI APARTAMENTE PATRU-CINCI-ȘASE CAMERE

Vând apartament 5 camere sau schimb cu 3 camere + diferență. Informații telefon 266784 sau 094 254 225.

Vând urgent apartament 4 camere, confort I, Micălaca, bl. 543, et. III. Telefon 264393. (8506)

Vând (închiriez) apartament ultracentral, 4 camere, 220 mp. Telefon 095.628.720. (7746)

Vând apartament 5 camere, Polivalentă, et. I, vedere Mureș. Telefon 092.621.405; 092.469.563. (9487)

Vând apartament 4 camere, îmbunătățit, bloc Z 25, sc. D, nr. 1. Telefon 514091, orele 16-21. (9672)

Vând (schimb) apartament 5 camere, decomandate, parter, negociabil. Telefon 262730. (5082)

Vând apartament 4 camere, reamenajat, et. I, bloc contorizat, zona Aradul Nou. Telefon 282854. (7969)

VÂNZĂRI CASE

Vând casă mare D+P+E+M, excelentă birouri, depozit en gros, fundații etc, toate utilitățile, preț la vedere. Telefon 092.207.518. (9491)

Vând casă nouă parter + mansardă, Subcetate, toate utilitățile, 85.000 DM negociabil. Telefon 092.226.346. (8991)

Vând casă cu etaj în orașul Bihorkeresztes, 5 km de vama Borș, compus din 2 dormitoare, 2 băi, living room, cameră pentru oaspeți, bucătărie, garaj, telefon, încălzire pe gaz, curte mare, intrare mare pe 2 străzi. Asigur drept de ședere permanentă în Ungaria. Telefon 092.622.767. (f. 1420114)

Vând casă ultracentral: parter-privatizat, etaj-apartament mare. Telefon 234862. (9883)

Vând 2 rânduri de case, cu grădină, aceeași curte. Telefon 461160. (9300)

Vând urgent casă mare, anexe, teren 3000 mp pe deal, renovată 1998, Siria, str. Ion Rusu Șirianu, nr. 171. Telefon 094.545.778. (9866)

Vând (schimb) casă localitatea Chișineu Criș cu apartament Arad. Telefon 266987. (9441)

Vând casă 3 camere, bucătărie, baie, zonă centrală. Telefon 210882. (9521)

Vând casă cu 2 apartamente, zona Școlii, Ucecom. Telefon 211683. (9248)

Vând casă mare, 3 camere, spațiu mare, str. Hunedoarei, nr. 32; preț negociabil. (9607)

Vând casă mansardată, mobilată, toate utilitățile. Telefon 092.275.276. (9603)

Vând cabană de agrement, toate condițiile, în zonă turistică, posibilitate agroturism. Telefon 094.784.622. (9587)

Vând sau schimb cu apartament 2 camere, casă nouă, în Sâmbăteni, tot confortul + diferență. Telefon 263365. (9618)

Vând urgent CASĂ MARE, suprafață 900 mp, GRĂDINĂ, toate utilitățile. Telefon 256543; 092.239.471.

Vând casă mică, grădină. Telefon 283679.

Vând casă în sat Dorobanți, nr. 488, 4.800 mp. Telefon 286849 (Jancsi) sau 276323. (9677)

Vând casă mare zona Pârneava, suprafața de 2000 mp, front stradal 27 mp. Telefon 284945 sau 094.773.712, orele 10-14 și 17-21. (9681)

Vând casă 3 camere, zona Pârneava, 45.000 DM. Telefon 092.477.834. (9684)

Vând casă liberă, B-dul Revoluției, 100 mp clădire, 600 mp teren, excelent privatizare, cabinet: medical, notarial, avocațial. Telefon 057/234982. (9163)

Vând casă în Curtici, suprafața 2.700 mp, cu intrare la strada principală, preț 20.000 DM negociabil. Telefon 092.621.725; 270439, seara. (8989)

Vând vilă deosebită, Grădiște. Telefon 094 577 971. (9298)

Vând casă 4 camere, anexe, dependințe, gaz și grădină în Vladimirescu, 35.000 DM, negociabil. Telefon 282733. (9468)

Vând casă, grădină cu căpșuni, comuna Covăsânț nr. 178. Telefon 094 181 861. (9722)

Vând casă central, 5 camere, dependințe, gaz, curte, grădină, acces auto, 90.000 DM. Telefon 282913. (9661)

(Continuare în pagina 14)

(Urmare din pagina 13)

Vând casă mare, cu etaj, 2 anexe mari, gaz, satelit, apă, curte betonată, magazin alimentar și spălătorie auto. Telefon 258292, 287848. (9715)

Vând casă 5 camere + dependințe, Pârneava. Telefon 270789. (9718)

Vând casă nouă P+1, 250 mp, teren 1.200 mp, toate utilizabile, preț 80.000 DM, negociabil, Arad, str. Nouă nr. 63, Gai, vizibil vinerea, orele 17-19. Telefon 274201. (9448)

Vând casă mică (schimb) cu apartament bloc 2 camere, poate să fie și de RALLA (Recons). Informații telefon 211591. (9439)

Vând casă 2 camere, str. Titan, Mureșel, 900 mp. Telefon 221333. (9785)

Vând 2 case, str. Mestecăniș nr. 70, 55.000 DM și Câmpurilor nr. 59, 45.000 DM, negociabil. Telefon 275209. (9813)

Vând casă 3 camere, bucătărie, anexe, gaz, apă, garaj, grădină, 28.000 DM. Telefon 247700. (9829)

Vând casă Aradul Nou, compusă din 3 camere, coridor închis, gaz, apă, multe anexe, grădină 1400 mp, 35.000 DM, negociabil. Telefon 095 648 839. (9830)

Vând casă, grădină, anexe (1.500 mp) Cuvin nr. 439. Telefon 248594, 243198. (9838)

Vând casă 3 nivele, central, singur în curte, intrare auto, piscină, gaz, 5 camere, dependințe, 74.000 DM, negociabil, variante. Telefon 222373. (9842)

Vând casă 5 camere, bucătărie, 3 antreuri, baie, 2 terase, pivniță, anexe, 724 mp, grădină, gaz, trifazic. Telefon 288164. (9844)

Vând casă str. Paltinului nr. 7/b, Arad. Telefon 263289, 092 441 742. (9847)

VÂNZĂRI SPAȚII

Vând (închiriez) spații comerciale: 2 magazine 35 mp fiecare; 1 hală faianțată, 100 mp, zona Vlaicu. Telefon 092 621 961. (9333)

Vând sau închiriez spațiu comercial A. Vlaicu, bloc Z 26, parter, 62 mp. Telefon 093/ 438.784. (9694)

Vând spațiu comercial, Micălaca 301 (schimb). Telefon 094/ 844.356. (9493)

Vând urgent gheretă amenajată bar, zona UTA. Telefon 093/ 445.698; 249419. (9530)

Vând gheretă, vad bun, zona Spitalului Județean. Telefon 093.440.305; 092.497.265. (9272)

Vând hală de producție, 2600 mp, toate utilitățile. Telefon 094/ 784.622. (9587)

Vând spații comerciale zonă centrale. Telefon 093.253.651. (9650)

Vând gheretă Alfa, zona pieței. Telefon 257610, după ora 17. (8961)

Vând hală industrială în incinta Abatorului Vechi, suprafață 252 mp. Telefon 094.698.659; 094/ 770.634. (9149)

Vând urgent gheretă metalică, nouă, 2/3 m, amplasată pe DN 16 km Arad, cu loc sau fără, 2.200 DM, negociabil. Telefon 262515, 216241. (9827)

Vând (schimb) spațiu ultracentral, în curte, 165 mp. Telefon 094 478 575, 276898. (9836)

VÂNZĂRI TERENURI

Vând loc de casă 1.000 mp și teren aferent 29 ari în localitatea Șofronea. Informații telefon 416281. (9762)

Vând teren central în Arad, pentru construcție sau variante. Telefon 094.784.622. (9587)

Vând teren 460 mp, 6.900 DM, utilități. Telefon 247429. (9598)

Vând intravilan 400 mp, în Arad. Informații telefon 267793. (9653)

Vând teren intravilan, în Lipova, zona Uzina de Apă, suprafața 1.500 mp. Telefon 056-198255, 068131538. (2967048)

Vând loc casă Ghioroc, 760 mp, apă curentă, 30 pomi fructiferi, aproape stația CFR și tramvai, 2800 DM. Telefon 094.219.123. (9896)

VÂNZĂRI AUTO

Vând Renault 21 benzină, an fabricație 1986. Telefon 092 600 332. (9805)

Vând combină Fortrich, masa 4 m, cabină închisă, stare perfectă de funcționare. Telefon 094 162733 sau după ora 17 255487. (9878)

Vând Dacia Papuc, 1987, carosată, fibră sticlă, reparație capitală (motor, direcție, suspensie), 2.600 DM, negociabil. Telefon 092 701 300, 257656. (9724)

Nu-ți mai fă griji, CAUCIUCURILE de care ai nevoie, sunt la mine, IEFTINE și BUNE, toate dimensiunile, cu garanție, aduse din GERMANIA. Telefon 259339; 094.706.321. (7752)

Vând tractor 650, stare perfectă, 42.000.000 lei, negociabil, Vladimirescu, str. Gării nr. 5. Telefon 094.260.464. (9466)

Vând Saviem basculant, 3.500 DM. Telefon 534010. (9500)

Vând Isuzu Troper, an 86, vama plătită, 1.800 DM. Telefon 534010. (9500)

Vând SRD motor Saviem, piese rezervă, 3.500 DM. Telefon 534058. (9500)

Vând CIELO, an 1996, ieftin sau schimb cu alt AUTO. Telefon 094.276.327, ofer diferență. (9507)

Vând Renault 21, Nevada, 1991, injecție, benzină, înscrisă, 1999. Telefon 094.698.849. (9542)

Vând Peugeot 504, autoutilitară, motor 2,3 Diesel, an 1985, negociabil. Telefon 092.251.535. (9560)

Vând Renault Rapid, motor 1,6 Diesel (autoturism) an 1986, stare excepțională, negociabil. Telefon 092.251.535. (9560)

Vând Dacia 1310, an 1995, culoare alb 13. Telefon 268911. (9570)

Vând Dacia recarosată, '99. Informații telefon 255940. (9510)

Vând Dacia Furgonetă cu 4 uși, 3 ani vechime, 3.200 DM și camion IFA 5 tone, 2.500 DM. Telefon 094.784.622. (9587)

Vând Opel Frontera 2 l recent înmatriculat, 1993, sport, semidecapotabil. Telefon 057 - 277071; 092.810.065. (9592)

Vând VW Golf III, Combi TDI, recent înmatriculat, fabricație 1994. Telefon 057 - 277071; 092/ 810.065. (9592)

Vând remorcă 5 tone RM2, înmatriculată, CIV, preț 7.500.000 lei. Telefon 094.548.392. (2967046)

Vând tractor U 650 Șimand, telefon 173; Dacia 1310 Break Diesel. Telefon 170/A. (96359

Vând Dacia Nova injecție Euro 2 (ianuarie 2000), cu garanție, 7100 DM negociabil. Telefon 094/ 788.309; 057 - 259650. (9631)

Vând urgent Dacia papuc, din 1994. Telefon 236390. (9620)

Vând BMW 524 cu multe piese de schimb. Informații telefon 094.608.041.

Vând autodubă Iveco 3,5 tone. Telefon 093.253.651. (9650)

Vând Vectra T. Diesel, fabricație 1992, persoană fizică. Telefon 092.916.365. (9689)

Vând Opel Vectra 1,6 benzină + gaz, fabricație 1994, înmatriculat și Opel Astra Combi T Diesel, 1993. Telefon 092.344.865. (9689)

Vând Mercedes 230 CE Coupe, an 1990, full extrase, preț 16.300 DM. Telefon 257730; 092.281.015. (9737)

De vânzare autocar Karosa, 44 locuri, an fabricație 1990. Telefon 092 520 459 sau 270877. (9913)

Vând tractor U-650, neînmatriculat + remorcă auto. Informații telefon 462923. (4932786)

Vând Jeep Toyota RAV-4, din 1996, 1998 cmc, înmatriculată. Telefon 092.532.521; 514162. (9575)

Vând Dacia sport, 1990, motor zero km, totul nou. Telefon 252860. (9569)

Vând urgent Dacia Break, 1991, 2000 DM, negociabil. Telefon 277189. (9334)

Vând Peugeot 405 TD, Combi. Telefon 276419. (9298)

Vând Ford Sierra Diesel, 1985, 5 uși, argintiu, persoană fizică, 5.000 DM. Telefon 094 985 774. (9293)

Vând Ford Taunus, 1900 cmc, CIV, stare funcționare, 800 DM. Telefon 514053. (9495)

Vând Opel Vectra 1,7 TD Intercooler, 138.000 km, 1992, central, servo, trapă, eleron pe portbagaj, argintiu metalizat, înmatriculat, impecabil, 10.800 DM, negociabil. Telefon 092 571 336. (9638)

Vând ieftin OPEL ASCONA AUTOMATIC, înscris, nerulat în țară. Telefon 057-276939. (9729)

Vând Dacia papuc, acoperită, an 1994, preț 3.800 DM sau schimb cu microbus VW Transporter. Telefon 092 417 397. (9719)

Vând Renault 21, din 1991, benzină, injecție, înmatriculat, 5.800 DM. Telefon 251642, seara. (9717)

Vând Dacia Break, octombrie 1998, îmbunătățiri. Telefon 281349, 092 581 852. (9682)

Vând Fiat Uno Diesel, an fabricație 1987, preț 4.200 DM, persoană fizică, CIV + VT.Telefon 224131. (9723)

Vând urgent autofrigorifică Mercedes 308D, 1991; Ford Escort 1,8D, 1992; autofrigorifică Mercedes 407, 1987, toate înscrise. Telefon 094 118 332. (9748)

Vând Dacia 1310, albastru metalizat, antifonată, fabricație 1996. Telefon 287138. (9775)

Vând Dacia 1310, fabricație 1988, 2.100 DM, negociabil, Calea Timișorii nr. 157. (9777)

Vând combină Clayson, 1989, belgiană, în stare de fucnționare. Informații comuna Șepreuș nr. 938, familia Rediș. (3038831)

Vând microbus VW 1981, neînmatriculat, în stare bună, 1.500 DM. Telefon 462342. (4932790)

Vând VW bus 8+1 Diesel, motor 1.600, stare foarte bună, înscris NP, verificare, CIV, 7.500 DM, negociabil. Telefon 262515. (9827)

Vând Ford Scorpio, bloc motor Lada și chiuloasă. Telefon 271278. (9835)

Vând Opel Vectra B, 1997, motorină, 16V, 2000 cmc, negru metalizat, central cu telecomandă, servo ABS, dublu airbag, 96.000 km rulați, genți aluminiu, înmatriculat recent. Telefon 092.571.335. (9898)

Vând motor U650 și plug. Telefon 149A, Beliu. (0347487)

VÂNZĂRI PIESE AUTO

Magazinele CLIO&Co.
VÂND
PIESE AUTO IMPORT DIN STOC SAU LA COMANDĂ
Decupați anunțul și beneficiați de 10% reducere pentru piesele auto cumpărate
AUDI BMW FORD VW CITROEN VOLVO OPEL SEAT FIAT
ARAD, Magazinele din:
Calea A.Vlaicu, Bl. 6 ABC
Telefon: 272525; 093333535
Calea Victoriei, nr. 22 A/B
Telefon: 254766; 093333525

VÂNZĂRI ELECTRO

Vând difuzoare 2 buc, 500W buc și imprimantă A3. Telefon 211491. (9858)

Vând TV stereo color, 70 cm, tipuri noi, preț rezonabil. Telefon 211491. (9858)

Vând TV color, 51 cm, plastic, cu telecomandă. Telefon 211491. (9858)

Vindem VITRINE FRIG, CAMERE FRIG, DULAPURI FRIG. Telefon 281384, orele 8-18. (9204)

Vând CÂNTARE ELECTRONICE; CASE MARCAT FISCALE, omologate. Telefon 272727; 281188. (9933)

Vând TV color en-gros, en-detail; prețuri minime; garanție. Telefon 289456; 092.239.242.

Vând televizoare color, de plastic, telecomandă, teletext, diferite modele, negociabil. Telefon 264004. (9452)

Vând TV color, mașină spălat automată, cuptor microunde, garanție. Telefon 284604. (8899)

Vindem televizoare color stereo 50 modele, vizibile zilnic orele 10-19. Telefon 280260.

Vând frigorifice: CONGELATOR, LADĂ, COMBINĂ, FRIGIDER cu congelare rapidă, pereți groși, etanșare foarte bună, consum redus de curent, ofer GARANȚIE. Telefon 094.706.321; 259339. (7752)

Vând ieftin TELEVIZOARE COLOR cu telecomandă, bandă de cablu, funcționează bine, imagine clară, prețuri accesibile, ofer garanție. Telefon 259339; 094.706.321. (7752)

Spălatul rufelor devine o plăcere, fiindcă, ACUM, vă ofer MAȘINĂ DE SPĂLAT AUTOMATĂ cu consum redus de curent în care pui haine murdare și ies curate, parfumate și uscate; IEFTINE și BUNE, import GERMANIA, garanție. Telefon 259339; 094.706.321. (7752)

Vând ieftin, VIDEOURI cu telecomandă, import occident. Telefon 259339; 094.706.321. (9498)

Vând foarte ieftin RECEPTOARE INSTALAȚII SATELIT, complete. Telefon 094.915.385. (8253)

Vând TV color, preț 1.000.000 lei; garanție 6 luni. Telefon 244904, orele 9-17. (9027)

Vând TV color stereo, teletext, 1.500.000 lei; garanție 6 luni. Telefon 212005, orele 9-17. (9027)

Vând TV color, 1.000.000-2.000.000 lei, cu garanție. Telefon 219365. (9469)

Vând ieftin INSTALAȚII SATELIT analogice și digitale. Telefon 057/237471; 511485. (8012)

Vând PC Pentium AMD K6/266 CDROM Panasonic Yamaha Soundcard HDD 3,2 GB. Telefon 245077; 468920. (4873518)

Vând TV color cu diagonala 37, 51 cm. Telefon 274118. (7831)

Vând cuptor cu microunde MOULINEX, PHILIPS. Telefon 289667. (7831)

Vând FRIGIDERE, CONGELATOR, COMBINĂ FRIGORIFICĂ, cu garanție. Telefon 289667. (7831)

Vând CUPTOR cu MICROUNDE, capacitate mare, inox, pentru restaurant. Telefon 274118. (7831)

Vând mașină automată BOCH, PRIVILEG, SIEMENS, performantă, consum redus de curent, cu uscător, 1.400 rotații/minut, fabricată 1999. Telefon 274118. (7831)

Vând frigider, congelator, ladă frig, mașină spălat automată, TV color, robot telefon, garanție 1 an. Telefon 220926. (9537)

Vând vitrină congelate 1 ml; congelator alimentar Linde 500 litri, cameră frigorifică. Telefon 094.706.319. (9447)

Vând mașini spălat automate, import, modele noi, garanție. Telefon 270518. (9937)

Vând mașini înghețată și piese ieftin. Telefon 094.171.577. (8909)

Vând mașini spălat, frigidere cu congelator (garanție 6 luni), la prețuri avantajoase. Telefon 251392, orele 9-18. (9768)

Vând congelator Arctic, 4 sertare, puțin folosit, aproape nou. Telefon 273049. (9772)

Vând TV color, stereo, cu telecomandă. Telefon 237903, 092 742 822. (9778)

Vând Pentium I, CD ROM, HDD 1,2m 100 MGH. Telefon 280260. (4469051)

VÂNZĂRI DIVERSE

Vând GARAJ AUTORIZAT, zona MICĂLACA, bl. 242, str. Simfoniei. Telefon 254607. (9929)

Vând termoteka Ocean 24-32 KW, sigilată. Telefon 092 600 332. (9805)

Vând PUI zburați, rasa comună (de casă), vaccinați. Telefon 262503; 094.873.210. (9905)

Vând sufragerie nuc veche, perfectă stare. Informații telefon 266784, 094 254 225.

Vând sare la saci și bulgări. Telefon 059/144334; 094.169.671. (7946)

Vând TABLĂ ZINCATĂ 0,4x 1000x2000, 125.000 lei/bucata, SÂRMĂ NEAGRĂ și ZINCATĂ, PLASĂ RABITZ și CUIE CONSTRUCȚII, str. Vrabiei nr. 4. Telefon 289997. (9212)

Vând MOBILIER MODERN nou, orice tip: BUCĂTĂRII de la 4.000.000 lei; SUFRAGERII de la 6.000.000 lei; DORMITOARE de la 7.000.000 lei; birouri, rafturi, pulturi, etc. Telefon 256769; 092.239.242.

Vând BALAST și NISIP la domiciliu. Telefon 214010. (9921)

Vând boltari de zgură, de beton, pavele, borduri, etc. Telefon 095.634.885. (8134)

Vând mobilier stil, persane manuale, garnitură hol, electronice, congelator Arctic 5 sertare. Telefon 223636. (9105)

Vând garaj, zona Alfa. Telefon 258482 sau 094.706.913. (9445)

Vând termoteci gaz, instant baie, convectoare, calorifere, ofer un an garanție. Telefon 274876. (9549)

Vând garaj demontabil, 2.000.000 lei; vană 500.000 lei. Telefon 247429. (9598)

Vând canapea extensibilă, masă 4 scaune, 2 fotolii. Telefon 092.275.276. (9603)

Vând ȚIGLĂ Marsilia - portugheză, fabricată Sighișoara - 4.250 lei/bucata; CĂRĂMIDĂ EFICIENTĂ 300/250/150 - 6.700 lei/bucata; TERASIT; MOZAIC; PRAF MORMORĂ - 800 lei/kg; DEȘEU MARMORĂ 50.000 lei/mp; negociabil. Informații Mâsca, nr. 33. Telefon 531498; 094.561.854. (9627)

Vând răsad de roșii timpurii, olandeze „Prisca" și „Hobana"; castraveți „Renato". Informații telefon 094.559.135. (9630)

Vând asistență tehnică TV; TIH 445; banc centicubat pompe injecție; remorci cisterne; grup electrogen 75 kw; generator acetilenă + furtune + tub oxigen. Telefon 057 - 217121; 258296; 092.315.686. (9626)

Vând făină soia; motor tractor 45 CP; vaze pentru flori parcuri, pitici. Telefon 531218. (9657)

Vând termotekă Ariston - Beretta 24 kw, preț bun. Telefon 252313. (9664)

Vindem în limita stocului, la Ferma din Șiria, PUI VII mari, pentru populație 1,5 kg, sâmbătă 15.04.2000, orele 8-15. (9683)

Vând PARCHET fag USCAT, preț vechi (125.000 lei/mp), pervazuri. Telefon 235271; 094/ 555.338. (9726)

Vând 150 bucăți scaune din metal și tapițerie mușama, pentru cofetării, restaurant; preț 200.000 lei/bucata. Telefon 092.789.439. (9725)

Vând biciclete; televizoare; combine muzicale; mașini cusut electrice; boxe 250 W; cărucior hidraulic 2000 kg. Telefon 279582. (5574)

Vând căsuță din lemn, agrement. Telefon 094.787.497. (9532)

Vând PRODUSE NATURALE pentru SLĂBIT. Telefon 237566; 512844. (9933)

Vând televizoare, combine muzicale, boxe, cărucior hidraulic, genți aluminiu mașini, scaune inox. Telefon 279582. (9317)

Vând mașini simple de cusut industriale, marca Minerva, stare tehnică foarte bună, preț avantajos. Telefon 094.561.195 sau 412118. (9893)

Vând ROLETE plastic, import și ROLETE tei cu 250.000 lei/ mp, respectiv 350.000 lei/mp. ORADEA, telefon 059-460315; 095.827.725. (9344)

Vând aparat Tec cu 3 brațe + 2 tuburi bioxid 15.000.000 lei; mașină spălat germană, uscat, călcat, 1.500 DM; cântar 200 kg, cu ecran, 2.500.000 lei. Închiriez cameră frig 6x6, temperatură minus 20 grade. Telefon 270919. (9897)

Vând și închiriez aparate cafea Saeco, jocuri distractive, biliarde profesionale. Telefon 270850; 094.635.132. (9870)

Vând mobilă bucătărie, perdele, garnișe, butelie, dulap 2 uși, vitrină, masă TV, vană fontă, robineți inox, spălător inox, candelabre. Telefon 210329. (9559)

Vând utilaj produs pufuleți și accesorii. Telefon 287202. (9558)

Vând ieftin CĂȚELE ROTTWEILLER, 10 luni, pedigree. Telefon 057-276939. (9729)

Vând boltari termoizolanți. Telefon 531324. (9720)

Vând mobilier modern pentru magazin. Telefon 270789. (9718)

Vând, din demolare uși, ferestre, sobe teracote. Telefon 237379. (9692)

Vând jocuri distractive Street Fighter, American Poker II. Telefon 267661. (9692)

Vând calorifere fontă, toate tipurile, garanție totală, de la 30.000 lei/ element, str. Petru Rareș nr. 77. Telefon 220659, 276859, 094 261 683. (9746)

Vând elemenți calorifer din fontă, București. Informații telefon 057-219345, 095 627 937. (9769)

Vând: frigider, congelator, mașină de cusut Singer, tensiometru, cort pentru 3 persoane, Dacia 1310. Telefon 283318. (9766)

Vând EUROBOLȚARI TERMOIZOLANȚI cu garanție, 300x250x200 la 5.000 lei/buc; 1mc-350.000 lei. Telefon 281491; 092.381.750. (9776)

Vând urgent repatriere. Telefon 093 375 682. (9750)

Vând căței Samoyede tatuați, vaccinați, cu pedigree, din părinți campioni, vârsta 2 luni, preț 400 DM. Telefon 057.561.971. (2967049)

Vând urgent, convenabil, mobilă dormitor, sufragerie, mașină spălat automată, frigider. Telefon 094 607 236. (9809)

Vând mobilă tip Nădlac, Păltiniș, teracotă, covor persan. Informații sat Horia nr. 438. (9791)

Vând făină albă, cantitate mare, 5.500 lei / kg. Telefon 462342. (4932790)

Vând ieftin ARO 10 4x4, tractor L445 și o vacă cu viței. Telefon 265437, 268448.

Vând urgent mobilă masivă (3 corpuri), stare foarte bună, 7.500.000 lei, negociabil. Telefon 262515, 216241. (9827)

Vând moară măcinat făină grâu, albă, pe piatră, instalație completă, acționată electric, Kurunczi Iosif, sat Chier nr. 620, județul Arad. (9822)

Vând diferite tipuri mobilier, frigider 48 lt, la prețuri foarte bune. Telefon 094 478 575, 276898. (9836)

CUMPĂRĂRI DIVERSE

Cumpărăm PORCI GRAȘI, preț 15.000 lei/kg, localitatea MÎSCA, nr. 307. Telefon 057 - 531497; 094.774.649. (9853)

CUMPĂRĂM CEREALE: (PORUMB, ORZ), plata la ridicare. Telefon 065-163885, între orele 7-15; 095 824 973. (f. 1420119)

Cumpărăm porumb boabe și știuleți, plata pe loc. Telefon 094 784 568. (9055)

Cumpăr deșeu cupru (aramă). Oferte telefon 280811, luni-vineri, orele 9-18; sâmbătă orele 9-13. (9328)

Cumpăr acțiuni: Armopan, BAT, Aralia, Astoria, Feroneria, Lipomin, Remat, Victoria, Pâncotas, Metalimpex, Agromec Arad. Telefon 094 474 030. (9459)

Cumpăr grâu de panificație. Telefon 247429. (9453)

Cumpăr bancnote și monede vechi. Teleofn 287626; 093/ 408.979. (9654)

Cumpăr porumb boabe și soia. Telefon 094 772 259, 283345, 243905. (9732)

Cumpăr grâu, cantități mari, plata pe loc, 2.500 lei/ kg. Telefon 462342. (4932790)

CERERI ȘI OFERTE DE SERVICII

SOCIETATE COMERCIALĂ angajăm VÂNZĂTOARE. Telefon 266211. (9939)

FIRMĂ PARTICULARĂ angajează MUNCITORI CONSTRUCTORI CALIFICAȚI. Telefon 222886; 094.862.112. (8075)

SOCIETATE COMERCIALĂ angajează VÂNZĂTOARE pentru alimentara, salarizare bună. Telefon 092 571 335, 092 571 336. (9716)

(Continuare în pagina 15)

(Urmare din pagina 14)

SOCIETATE COMERCIALĂ angajăm MAISTRU (subinginer), MECANIC (cunoştinţe organizare producţie), avantaje, disponibilităţi program prelungit şi cunoaşterea limbii italiene. Telefon 256287. (9673)

Angajăm FREZORI în metal, cu experienţă. Telefon 057/ 254006. (9534)

„LORETO COMPANY" angajează personal tânăr pentru lucru manual-confecţii încălţăminte maşiniste şi şefe de bandă. Salar atractiv. Telefon 092.936.320; 092.973.109. (9675)

„BIEMME" angajează MECANIC maşini cusut, cu experienţă. Telefon 270061. (9691)

ANGAJEZ fete pentru bar de noapte (striptese), vârsta 18-25 ani. Telefon 092.826.592. (9705)

„FASON ARAD MODE" angajează CONFECŢIONERE cu experienţă pe maşini simple de cusut, sau/fără experienţă, până la 30 ani. Telefon 272238, sediul firmei, incinta UTA (salarizare în acord individual). (9021)

Angajăm, ECONOMIŞTI, OPERATORI PC, PERSONAL FINANCIAR-CONTABIL, AGENŢI COMERCIALI, COMERCIANTE prin telefon, VÂNZĂTOARE. Telefon 259905.

SC „CONSTAR" SA ARAD angajează ECONOMIST compartiment contabilitate, vechime minimă 5 ani, vârsta maximă 40 ani. Curriculum vitae. Interviul în data de 17 aprilie 2000, ora 10, la sediul central, str. Mş. Ion Antonescu nr. 14, telefon 254401, 254419, 254430. (9738)

HOTEL JACKSON angajează DANSATOARE şi OSPĂTARE. Informaţii telefon 094 796 946, 098 580 132. (9740)

Angajez FEMEI pentru SERVICII MENAJ. Telefon 287323, orele 10-15. (9742)

Angajez COFETAR-PATISER, salar bun. Telefon 277526. (9662)

Caut CONTABIL AUTORIZAT. Telefon 276732, după ora 16. (9710)

SC „LIBERTY BINGO" SRL, cu sediul la Oradea, str. Republicii nr. 3-5, angajează DOMNIŞOARE cu vârsta cuprinsă între 18-24 ani, înălţimea între 1,70-1,77 m, ca şi asistente platou pentru jocul televizat NAŢIONAL TV BINGO LIBERTY. Informaţii telefon 092 843 952. (f.1420181)

SOCIETATE COMERCIALĂ angajează FEMEI. Se cere abilitate de comunicare, inteligenţă, voce plăcută. Telefon 094 784 434. (9753)

INSPECTOR PERSONAL îmi ofer serviciile spre a ţine EVIDENŢĂ PERSONAL, în ARAD şi JUDEŢ. Informaţii telefon 255678, după ora 13. (9755)

Angajez FETE cu aspect fizic plăcut pentru SERVICE ESCORT şi dasnsatoare topless. Telefon 092 509 405. (9786)

SCCA COTREX ARAD angajează MECANIC DE ÎNTREŢINERE şi CONFECŢIONERE cu experienţă pe maşini uberdek, triplok şi simple pentru secţia din Bujac, str. Independenţei nr. 3. Telefon 244590, 263557. (9792)

Angajez MUNCITORI pentru spălătorie auto, Telefon 092 823 732, 212684. (9814)

COMAGRO VEST angajează VÂNZĂTOARE pentru magazin alimentar, condiţii de muncă deosebite. Telefon 255270, 270790. (9817)

METAL-ART, Calea Bodrogului nr. 8, angajează MUNCITORI NECALIFICAŢI. Informaţii sediul firmei, telefon 280279. (9831)

ŞCOALA DE MANECHINE selectează tineret, 14 aprilie, ora 16, DISCOTECA LASER. (9849)

Liceul teoretic „ELENA GHIBA BIRTA", organizează în data de, 20.04.2000, concurs pentru ocuparea postului de BUCĂTAR. Înscrieri şi informaţii la secretariatul liceului, str. Dragalina nr. 6. (9890)

PRESTĂRI SERVICII

Şcoala de şoferi, col RUSU LUCIAN, face înscrieri. Telefon 283696. (9107)

Executăm: ZIDĂRII, TENCUIELI, ZUGRĂVELI, FAIANŢĂRI, gresieri, renovări. Telefon 562936; 092.936.167. (2967045)

EXECUTĂM: INSTALAŢII SANITARE, reparaţii, ÎNTREŢINERE şi LUCRĂRI CONSTRUCŢII. Telefon 276419. (9711)

ŞCOALA ŞOFERI „VÂRTACI" începe seria 22 APRILIE. Telefon 246527, 271208. (9932)

Şcoala CARMEN ABCDE începe curs la 22 aprilie VICTORIEI 88. Telefon 255445. (9529)

„WES" execută ieftin REPARAŢII: frigidere, congelatoare, climatizări interioare şi auto. Telefon 284857, 092.556.562. (9133)

Şcoala şoferi „PODOABĂ", VICTORIEI 34, înscrie categoriile B, BCE. Telefon 256050; 243626; 094.478.558. (8892)

Efectuăm TRANSPORT INTERN, sarcina utilă 3,5 t, 34 mc. Telefon 219866, 092 200 511. (9707)

REPAR FRIGIDERE, LĂZI, CONGELATOARE, garanţial, seriozitate şi calitatea. Telefon 092 417 397. (9719)

„AUTOMATIC SERVICE" repară maşini spălat automate, domiciliu. Telefon 259146, 094 241 398. (9818)

DIVERSE

COOP CONSUM VLADIMIRESCU închiriază SPAŢII COMERCIALE alimentaţie publică şi producţie. Telefon 514116. (9697)

ASOCIAŢIA AGRICOLĂ „PUSTA BUJAC" ARAD anunţă membrii asociaţi că în data de 15 aprilie 2000, ora 9, va avea loc ADUNAREA GENERALĂ. Conducerea. (9815)

În data de 19 aprilie 2000, ora 12, la Judecătoria Arad, camera 104, se vinde la licitaţie publică cota de 1/2 din imobilul din localitatea Cicir nr. 211, judeţul Arad, proprietatea debitorilor DIACIUC ALEXANDRU şi IOANA, cu preţul de 75.000.000 lei. (8801)

CITAŢII

Se citează pentru termenul din data de 13 aprilie 2000, la Judecătoria Chişineu Criş, pârâtul Bogdan Petru, pentru uzucapiune cu Bej Ana, în dosar nr. 899/1999. (9880)

Este citat la JUDECĂTORIA GURAHONŢ, pentru data de 14 aprilie 2000, dosar civil nr. 147/ 2000, pârâtul BOITA VASILE cu domiciliul necunoscut sau eventualii lui moştenitori în proces cu reclamantul Ander Florin pentru uzucapiune. În caz de neprezentare cauza se judecă în lipsă. (0347098)

TURISM

ARAD - TIMIŞOARA, calitate şi confort, cu autocarele „ROMTUR EXPRES". Plecări Autogară Arad, orele 9-15,30 - Timişoara 11,20 - 17,30. Preţ 20.000 lei. Telefon 287466; 258339, 094.553.915. (8855)

ÎNCHIRIERI

Închiriem spaţiu comercial ultracentral, 45 mp. Telefon 093.532.303. (9583)

Închiriem SPAŢII COMERCIALE pentru magazine, depozite, producţie, etc. Telefon 281060; 281036. (8796)

Închiriez spaţiu comercial, 65 mp, Calea Lipovei nr. 113. Telefon 092.921.103. (9341)

Închiriem spaţiu comercial situat, str. Meţianu, suprafaţă 34 mp. Telefon 092.683.024. (9230)

Ofer spre închiriere apartament central. Telefon 094/ 299.591. (9557)

Ofer spre închiriere spaţii comerciale, zonă centrală. Telefon 093.253.651. (9650)

Ofer spre închiriere garsonieră central, amenajată, 150 DM, anticipat. Telefon 281195; 092/ 698.868. (9656)

Ofer pentru închiriat restaurant central, funcţional, plata anticipat. Telefon 259177. (9700)

Ofer spre închiriere spaţiu central, second-hand, variante. Telefon 259177. (9700)

Căutăm să închiriem spaţiu pentru producţie 800 mp, înălţime 5 m. Oferte telefon-fax, 274868. (9709)

Închiriez cameră în vilă, pentru 2 fete (băieţi). Telefon 287996. (9735)

Oferim apartament 2 camere, mobilat, pentru închiriat. Telefon 275543. (9773)

Ofer spre închiriere un apartament de 145 mp şi un apartament de 50 mp, pentru birouri. Telefon 281729. (9804)

Dau în chirie garsonieră mobilată, în Vlaicu. Informaţii telefon 253114 sau 095 819 002. (9798)

Ofer spre închiriere spaţiu comercial, central, vad bun. Telefon 234862. (9845)

Ofer spre închiriere apartament 3,4 camere, mobilat. Telefon 214065; 095.619.457.

PIERDERI

Pierdut certificat nr. 40566, seriile acţiunilor de pe certificat 39710246-39711220, eliberat de SIF Banat Crişana, pe numele Heler Elisabeta. (9728)

Pierdut certificat nr. 27739, seriile acţiunilor de pe certificat 27112926-27113900, eliberat de SIF Banat Crişana, pe numele Banya Claudiu. Îl declar nul. (9764)

Pierdut certificat nr. 27740, seriile acţiunilor de pe certificat 27113901-27114875, eliberat de SIF Banat Crişana, pe numele Banya Sofia. Îl declar nul. (9765)

Pierdut legitimaţie de acces eliberată de Amway pe numele Vesa Ioan. O declar nulă. (9759)

Pierdut carnet evidenţă şomaj seria 47961, eliberat de DMPS Arad, pe numele Gancea Ionel. Îl declar nul. (9806)

Pierdut carnet evidenţă şomaj seria 47376 eliberat de DMPS Arad, pe numele Vişan Mihai. Îl declar nul. (9805)

Pierdut adeverinţă proprietate nr-. 103/ 8 11 1991 eliberată de Primăria Comunei Păuliş pe numele Petruşe Dorin. O declar nulă. (2967250)

Pierdut chitanţă vamală nr. 75182 autoturism VW Golf seria şasiu 17A0432618 din 8 12 1993, eliberată de Vama Nădlac, pe numele Mihalko Daniel. O declar nulă. (9828)

† DECESE †

Familia Tarcea anunţă cu durere trecerea în nefiinţă a tatălui

TARCEA DUMITRU,

în vârstă de 84 ani. Înmormântarea va avea loc vineri, 14.04.2000, ora 14 de la domiciliul din localitatea Cruceni. Familia îndoliată.

Cu durere nemărginită anunţăm încetarea din viaţă a iubitei noastre mamă şi bunică,

ROMAN FLOARE.

Înmormântarea va avea loc vineri, 14 aprilie, ora 13, de la Capela Cimitirului Eternitatea. Fiul Ovidiu, nora Elki şi nepotul Cristian.

Cu nemărginită durere anunţăm încetarea din viaţă a iubitei noastre mamă, soacră şi bunică,

DRAGOMAN CONSTANŢA.

Înmormântarea va avea loc vineri, 14 aprilie 2000, în municipiul Alba Iulia. Familia DRAGOMAN.

Cu mare durere ne despărţim de bunul nostru soţ şi tată, cu suflet nobil,

COSTEA TEODOR,

din Gurahonţ, plecat pe neaşteptate dintre noi. Nu te vom uita niciodată! Dumnezeu să te odihnească în linişte şi pace! Înmormântarea va avea loc în comuna Gurahonţ, azi, ora 14. Soţia Rafila şi fiul Ghiţă.

Cu adâncă durere anunţăm încetarea din viaţă a iubitului nostru soţ, frate şi unchi

KORMÁNYOS CAROL,

în vârstă de 63 ani. Înmormântarea va avea loc, vineri, 14 aprilie 2000, ora 12, la Cimitirul Eternitatea. Familia îndurerată.

Cu adâncă durere în inimă anunţăm încetarea din viaţă a iubitei noastre mamă, bunică, străbunică

BOŢOC ILEANA,

în vârsă de 91 ani. Înmormântarea va avea loc azi, 13. 04.2000, ora 15,30, de la domiciliul din Mureşel, str. Titan nr. 4a, la Cimitirul din Aradul Nou. Familia îndoliată.

Cu durere în suflet anunţăm încetarea din viaţă a scumpei noastre soţie, mamă, bunică,

VESA STELA,

la vârsta de 73 ani. Înmormântarea la Cimitirul Pomenirea, vineri, 14.04.2000, ora 13. Familiile: Vesa şi Bejat.

† SERVICII FUNERARE †

NON STOP (la orice oră)
„RO-STYL COMPANY"

Firma noastră este PRODUCĂTOARE DE SICRIE, cu magazin în: ARAD, str. M. Eminescu nr. 4 (vizavi Cinema MUREŞUL), telefon 057-211929, 094 478 971. EFECTUĂM SERVICII: spălat, îmbrăcat, îmbălsămat şi transport cu personal calificat. ASIGURĂM MINIM: 8 modele de SICRIE din LEMN MASIV (nu din PAL sau furnir); SICRIE CU MÂNERE şi ŞURUB (nu se bat cuie), SICRIE LUX, 5 modele LENJERIE DECES (respete), LENJERIE DE LUX, cruci lemn şi metal. ACCESORII: catafalc, steag, prosoape, etc. INTERMEDIEM: fanfară, colaci, colivă, etc. FIIND PRODUCĂTORI, AVEŢI AVANTAJUL UNOR PREŢURI MINIME şi POSIBILITATEA DE A PLĂTI ÎN RATE. Ofertă: sicriu stejar (cruce, respete) - 1.000.000 lei. (c.)

SC „NOSFERATU" SRL,

ARAD, str. Ghiba Birta nr. 26, telefon 270437; Non stop 094/ 554.874, NĂDLAC, str. 1 Decembrie, nr. 4, telefon 092.922.337.

NON - STOP
SERVICII FUNERARE
COMPLETE.

SICRIE, RESPETE, CRUCI (preţuri de producător). ACCESORII: prosoape, batiste, panglică neagră, baticuri, mânere, lumânări, catafalc, şfeşnice, steag de doliu. SERVICII: capelă, spălat, îmbălsămat, îmbrăcat, transport intern şi internaţional. Asigurăm colaci, colivă, coroane, jerbe, fotografii profesionale, fanfară, organizăm pomeni. OFERTA BRAD: sicriu brad, respete, cruce - 900.000 lei. Transportul sicriului la domiciliu este gratuit!!! Angajăm ŞOFER. (c. 44)

† CONDOLEANŢE †

Copleşiţi de durere suntem alături de nepoata şi verişoara noastră, LIVIA, în marea suferinţă pricinuită de moartea soţului,

LUCAN EMIL

şi transmitem sincere condoleanţe. Unchiul Ioan, mătuşa Ilonka şi verişoarele Stanca, Carmen şi Coralia.

Un ultim omagiu celui care a fost colegul nostru,

EMIL LUCAN,

din partea Şcolii nr. 10, Arad. (9812)

Suntem alături de familia DRAGOMAN ROMUL, în greaua durere pricinuită de decesul mamei,

DRAGOMAN CONSTANŢA.

Sincere condoleanţe din partea foştilor colegi de serviciu. (9848)

Suntem alături de prietena noastră Mirela Mărcuş, în marea durere pricinuită de decesul tatălui său şi îi transmitem sincere condoleanţe. Familiile: Babău, Popescu, Moş, Floruţa. (9857)

Colegii de la SC AGROTRANSPORT SA sunt alături de domnul director Lucan George şi familia sa la crunta despărţire de fratele drag,

prof. LUCAN EMIL

şi transmit sincere condoleanţe. (9854)

Suntem alături, sufleteşte, de familia LUCAN în aceste momente de cumpănă pricinuite de moartea prematură a verişorului nostru

EMIL LUCAN.

Sincere condoleanţe! Verişorii Petru şi Livia Stana. (9870)

Suntem alături de colega noastră Aurelia Lucan, în durerea pricinuită de moartea prematură a soţului ei,

EMIL LUCAN.

Educatoarele de la Grădiniţa PP 10. (9870)

Suntem alături de familia ROMAN OVIDIU în aceste clipe grele pricinuite de decesul mamei sale,

ROMAN FLORICA.

Condoleanţe familiei îndoliate! Familia ing. Butaru Gheorghe. (9880)

Suntem alături de KIKI, OVI şi ELKE ROMAN în marea durere pricinuită de trecerea fulgerătoare în nefiinţă a mamei şi bunicii lor,

FLORICA ROMAN.

Dumnezeu s-o odihnească în pace! Sincere condoleanţe din partea prietenilor Tatiana şi Florin Alb. (9880)

Bun rămas colegului,

prof. EMIL LUCAN

şi condoleanţe familiei. Prof. Septimius Păcurariu.

Colegii de la Sucursala CEC Arad transmit condoleanţe colegei TOADER LILIANA, la decesul bunicii sale. (9901)

Colectivul firmei „IMEL-DARAD" este alături de colega lor BOŢOC LEONTINA la pierderea mamei soacre şi-i transmit sincere condoleanţe. (9908)

Transmitem pe această cale sincere condoleanţe familiei BOŢOC la pierderea mamei dragi. Marius şi Eli Lăslean. (9910)

Suntem alături de colega noastră LIDIA BOŢOC în marea durere pricinuită de pierderea mamei soacre. Dumnezeu s-o odihnească în pace! Colectivul Casei ELIS. (9910)

† COMEMORĂRI †

A trecut un an de când ne-a părăsit prietenul şi omul deosebit,

lt. col. (r) MIHAI TOMA.

La trista comemorare ne rugăm ca Dumnezeu să-l ierte şi să-l odihnească în pace! Mihai Ban.

Un an de lacrimi şi dor se împlineşte de când ne-a părăsit cel care a fost

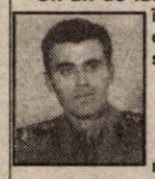

plt. adj. (r.). FARKAS ANTON,

soţ ideal, minunat tată şi un excelent bunic. Totole dragă, ne aplecăm fruntile pe mormântul tău, udându-l cu lacrimile noastre. Slujba de pomenire va avea loc sâmbătă, 15 aprilie, ora 15, la Biserica Catolică din Variaşul Mare. Odihneşte-te în pace, suflet drag şi blând. Familia îndoliată. (9706)

Cu durere în suflet anunţăm împlinirea a 6 săptămâni de la decesul dragei noastre mame şi bunici,

BERAR SOFIA

(născută Cosma, din Socodor). Parastasul va avea loc sâmbătă, 15 aprilie, ora 11, la Catedrala Ortodoxă din Piaţa Mare. Fiica Neli, ginerele Senti şi nepotul Sergiu Rusu. (9679)

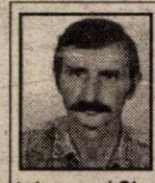

BÎNDEA IOAN,

din localitatea Dieci. „6 luni au trecut/ De când nu te-am mai văzut/ Căci eu la mormântul tău/ Mă duc mami, tot mereu/ Şi mă duc cu mare jale/ Căci nu mai am mângâiere/ Căci prea repede ai plecat/ Cu dor în suflet ne-ai lăsat/ La doar 45 de ani/ Când puteai ca să mai stai/ Cei ce te-am iubit mereu/ Nu te vor uita niciodată." Ai tăi părinţi, îndureraţi. (9774)

Au trecut 6 ani de când a plecat dintre noi, fiinţa cea mai dragă, mama şi bunica,

STOICAN ATENA.

Dumnezeu s-o odihnească în pace! Familiile: STOICAN şi BANEA. (9802)

Azi, când trebuia să îţi spunem „La mulţi ani!" cu adâncă durere reträim clipa despărţirii de soţul şi tatăl nostru,

HELL ŞTEFAN.

Dumnezeu să-ţi dea odihnă veşnică. Soţia şi fiica. (9820)

Un dor nestins ne macină

viaţa, durerea creşte în fiecare zi, nevoia de tine, CĂLINE, drag, o simţim în fiecare clipă. „Dă-i Doamne, sufletului său iertare de toate greşelile ce a săvârşit şi îl aşează pe el, în locul de fericire veşnică, pentru că acolo, la vremea cea hotărâtă de Tine, să-l putem găsi şi împreună să cântăm slava Ta." Cu durere amintim împlinirea, sâmbătă, 15 aprilie 2000, a unui an de la trecerea în veşnicie a iubitului nostru fiu, frate, nepot, cumnat şi verişor,

CĂLIN PLĂMĂDEALĂ.

Parastasul de pomenire va avea loc duminică, 16 aprilie, ora 13, la Catedrala Nouă, Podgoria. Familia nemăgâiată. (9840)

Azi, se împlinesc doi ani de când sufletul celui mai drag soţ şi tată,

CRIŞAN MARIUS DOREL,

a plecat dintre noi, lăsându-ne cu sufletul pe veci îndurerat. Soţia şi copiii. (9841)

O tristă aducere aminte, la împlinirea unui an de la decesul scumpei noastre,

MILOŞ DORINA.

Parastasul se oficiază duminică, 16 aprilie 2000, ora 12, la Cimitirul Pomenirea. Dumnezeu s-o odihnească! Familia. (9862)

● PRODUCE ȘI MONTEAZĂ TÂMPLĂRIE PVC ARMAT
● PROFILE TROCAL GERMANIA ☞ LUCRU NEMȚESC
● PRODUCE ȘI VINDE GEAM TERMOPAN

SATLINE

SALON DE EXPOZIȚIE:
ARAD, PIAȚA MIHAI VITEAZUL
BL. M 7, PARTER
TEL./FAX. 057/25 14 61; 094 50 72 11

GETAX: Calea Bodrogului nr. 10, Arad, tel. 057/281.995, fax 057/280.794

PENTRU DUMNEAVOASTRĂ
UN NOU ȘI AVANTAJOS
SISTEM DE RATE FĂRĂ AVANS PÂNĂ LA 36 LUNI
NOU! la CORAURA
DE LA 1.000.000 LA 30.000.000 PUTEȚI CUMPĂRA
ORICE PRODUS
COMERCIALIZAT DE CORAURA
IMPORTANT
ACORDĂM CREDITE PENTRU CUMPĂRĂRI DE MARFĂ: LA PERSOANE FIZICE CÂT ȘI LA SOCIETĂȚI
LA NOI PUTEȚI SUPLIMENTA CREDITUL ȘI PE PARCURSUL RATELOR.

CORAURA

- Biciclete pentru copii și adulți
- Folie pentru solar 10 și 4 m lățime
- Incubatoare 100 și 60 ouă
- Plasă geam import pentru țânțari
- Plasă rabitz, plasă gard diferite mărimi
- Cuie construcții, scoabe, sârmă zincată, electrozi
- Sobe de gătit cismă și tip menaj
- Motoare electrice, pompe apă, hidrofoare
- Betoniere, motocultor, motocositoare
- Scări duble din lemn și aluminiu
- Cabluri, conductori și aparataj electric
- Scule și unelte agricole
- Gresie, faianță, adezivi și obiecte sanitare
- Vopsele lavabile de interior și exterior
- Vopsele de ulei, diluanți, lacuri, pigmenți de zugrăvit
- Pânze abrazive și discuri
- Acumulatori auto și butelii
- Sfoară tapițerie și arcuri
- Pânze fierăstrău circular, aparat sudură, pompe zugrav
- Televizoare color
- Frigidere, congelatoare, combine și lăzi frigorifice
- Aragaze și hote
- Boilere, cazane pentru baie
- Aspiratoare

(48735777)

ASIGURĂM TRANSPORT GRATUIT!

ARAD, B-DUL REVOLUȚIEI, BL. 10 VIS-A-VIS DE BANK POST TEL. 270.525, 270.424
ARAD, MICĂLACA, BL. 602 PIAȚA SOARELUI TEL. 259.884, 259.373, 259.721
LIPOVA, LÂNGĂ PIAȚĂ TEL. 561.804

În aprilie PREȚURI DE EXCEPȚIE !

ALCATEL OTE Dual Band - 49$*
MAXON Mn1
PHILIPS SAWY
ALCATEL EASY hands free
39$*
AIRTEL, MOTOROLA - 19$*

Oferta CONNEX valabilă până la 30 aprilie
prima lună FĂRĂ ABONAMENT
NOKIA 5110
75USD*

MEDIA SET SRL
Mag.ELECTRONICA (fostul CĂMINUL)
TEL. 093.511355 TEL. 092976769
dealer autorizat CONNEX

* Prețurile nu conțin TVA. Ofertă valabilă numai cu conectare la CONNEX

CÂND COMISIONUL BĂNCII ESTE ZERO, DOBÂNDA TA ESTE SUBSTANȚIALĂ!

Certificatele sunt confidențiale și le poți achiziționa în câteva minute.
Alege termenele propuse sau stabilește chiar tu orice alt termen (37 zile, 52 zile etc.)

	USD	DEM	LEI
1 lună	6,75%	4,50%	46%
3 luni	7%	4,70%	46%
6 luni	7,25%	5%	42%
9 luni	7,50%	5,20%	41%
12 luni	7,80%	5,50%	41%

Notă: Dobânzile sunt exprimate în procente pe an

BTR
O atitudine diferită

MaSe S.C. MANAGEMENT SERVICE S.R.L.
2900 Arad, str. Andrei Șaguna nr. 58; Tel: 057/ 251311
Mobil: 092 779248
VINDE LA CELE MAI MICI PREȚURI MATERIALE PENTRU INSTALAȚII ELECTRICE
- conductoare și cabluri electrice
- aparataj de comutație
- aparataj industrial
- tablouri electrice
- corpuri de iluminat
- surse de iluminat
- tuburi PVC rigide și flexibile.

(1287604)

OFICIUL JUDEȚEAN DE POȘTĂ ARAD

Solicită OFERTĂ DE PREȚ pentru curățat coșuri de fum-încălzire cu gaze naturale la obiectivele:
1. Poșta-Aradul Nou, str. I. Lengyel nr. 1 - 3 coșuri
2. Poșta Fântânele, com. Fântânele nr. 130 - 2 coșuri
3. Poșta Livada, com. Livada nr. 74 - 1 coș
4. Poșta Sântana, str. M. Viteazul Bl. 3 - 3 coșuri
5. Poșta Vladimirescu, str. Progresului nr. 88 - 3 coșuri
6. Poșta Zădăreni, sat Zădăreni nr. 259 - 2 coșuri

NOTĂ: La terminarea prestației conform legislației de utilizare gaze naturale solicităm BULETIN DE VERIFICARE - semnat, ștampilat și toate datele fiscale ale firmei. Relații tel. 235378 - int. 32 AD-TIV.

PROD AGRO BIAN S.C. PRODAGRO BIAN S.R.L. ARAD
Tel/fax 057/288306

CUPOANELE ÎNCOTRO?

Pentru folosirea rapidă și eficientă a cupoanelor, S.C. PRODAGRO BIAN S.R.L. Arad, str. Bicaz nr. 6, stă la dispoziția agricultorilor cu:
- semințe de porumb, floarea-soarelui, soia, orzoaică primăvară, lucernă, trifoi, ghizdei, legume, iarbă gazon;
- erbicide, fungicide, insecticide - pentru toate culturile;
- îngrășăminte chimice (granulate și lichide);
- stimulatori;
- furaje concentrate pui, găini, purcei, porci.

Produsele pot fi cumpărate și de la magazinele firmei din: Arad (Calea Timișorii nr. 35); Pecica, Nădlac, Lipova, Chișineu Criș, Ineu, Beliu, Sebiș, Gurahonț; Salonta - jud. Bihor; Timișoara (str. C. Porumbescu nr. 15), Sânicolau Mare - jud. Timiș.

VĂ ASTEPTĂM!

(1420052)

BANCA ROMÂNĂ PENTRU DEZVOLTARE

Vă oferă azi cardul **MAESTRO** - card destinat plăţii salariilor, acceptat în străinătate, cu posibilitatea obţinerii unui credit de până la 70% din salariul net

ADEVĂRUL

COTIDIAN INDEPENDENT ARAD

Anul XII, nr. 2974

Vineri, 14 aprilie 2000 ● 20 pagini ● 2500 lei ● e-mail: adevarul@arad.ro

BRAT Publicaţie auditată în semestrul I 1998. Tiraj mediu zilnic vândut: 35.948

Ofertă specială în perioada 12 - 30 aprilie

WEST BANK S.A.
ARAD, Bulevardul Revoluţiei nr. 88
Tel: 284.888, Fax: 285.202
Acordă la depozitele constituite de populaţie pe termen de 30 de zile o dobândă de 50% pe an

Actuala coaliţie aflată (încă) la Putere

CU OCHII MAI MULT LA SCAUNUL PROPRIU DECÂT LA PROBLEMELE ŢĂRII!

Am trăit s-o vedem şi pe aceasta: **România băgată de către o agenţie de rating în aceeaşi oală a credibilităţii celei mai de jos împreună cu două ţări africane!**

Ştirea - semnată de către o Agenţie - Standard & Poor's" - care se ocupă cu ratingul, respectiv cu evaluarea riscurilor financiare pe care le reprezintă o ţară sau alta - a fost transmisă de către cunoscutul canal de ştiri Reuters, agenţia în cauză considerând în România prezintă un grad scăzut de siguranţă pentru eventualii investitori străini, **situaţie comparabilă - în viziunea S & P" cu cea din Zimbabwe (fosta Rhodesie de Sud) şi din Coasta de Fildeş!**

Firește, ştirea cu pricina a produs un şoc atât în străinătate, cât mai ales în ţară, Banca Naţională fiind prima care a reacţionat, ea contrazicând categoric pericolul intrării României în incapacitate de plată. În paranteză fie spus şi nouă aprecierea „S & P" ni se pare puţin exagerată, România - să ne amintim - depăşind cu bine situaţia, într-adevăr critică, de anul trecut. Cât priveşte rezervele valutare de moment ale ţării, ele acoperă satisfăcător - cel puţin aşa se susţine - nevoile şi obligaţiile externe ale acestui an.

Din păcate, chiar punând sub semnul întrebării şocantele concluzii ale Agenţiei „Standard & Poor's", nu putem să trecem cu vederea faptul că **în ultimii doi ani de zile toate, dar absolut toate agenţiile de rating din lume şi-au exprimat neîncrederea în conducerea şi programele economice ale României, neîncredere tradusă prin acordarea de note la purtare" tot mai proaste.** Evident, că de fiecare dată, fie Banca Naţională, fie Guvernul au ieşit la rampă încercând să explice sau să minimalizeze sentinţele acelor agenţii prin invocarea unor aşa-zise „conjuncturi economice nefavorabile".

MIRCEA DORGOŞAN

(Continuare în pagina a 5-a)

APELE VIN ŞI PLEACĂ, NECAZURILE RĂMÂN

- Calea ferată - smulsă de ape la Zerind - costă zeci de miliarde
- Satul Adea a devenit o insulă de suspine

Pag. 6

MOBIL VENEZIA
■ MOBILIER MODERN LA COMANDĂ
■ AMENAJĂRI SPAŢII COMERCIALE
■ MATERIALE IMPORT
■ CALITATE SUPERIOARĂ
STR. VIŞINULUI NR. 74
TEL: 057/224885
092/777361
093/438843

Scandalul spargerii căii ferate la Chişineu Criş

REGIONALA CF TIMIŞOARA L-A DEZINFORMAT PE MINISTRUL BĂSESCU...

BPM
O BANCĂ PE CARE POŢI CONTA
Credite:
- pentru persoane fizice în sistem C.A.R. cu dobânzi de 22% pe an
- credite pentru bunuri cu 35% dobândă pe an
Banca Populara Minerva
Cooperativa de credit
Str. Spitalului de Copii bl. H, parter, tel.: 255 229

În prezenţa miniştrilor apărării din România şi Ungaria

A FOST PREDATĂ COMANDA BATALIONULUI MIXT

Pag. 4

SPORT

SE REIA FINALA DE BASCHET!

Astăzi (ora 18,30) şi mâine (ora 11,30), Sala Sporturilor „Victoria" din oraşul nostru găzduieşte meciurile trei respectiv patru ale finalei Campionatului Naţional de baschet masculin, între B.C. West Petrom Arad şi CSU ISA Piteşti. Două victorii ale formaţiei petroliste ar aduce titlul la Arad!

În week-end,

VREME CALDĂ ŞI SCHIMBĂTOARE

Vremea va fi caldă şi schimbătoare. Cerul va fi variabil cu înnorări temporare în prima şi ultima zi, când trecător vor cădea ploi ce vor avea şi caracter de aversă însoţite izolat de descărcări electrice şi intensificări de vânt, dar slabe cantitativ.

Temperaturi maxime: 18 la 23°C; Temperaturi minime: 7 la 14°C

GHEORGHE LEURZEANU - candidatul Partidului Pensionarilor la Primăria Aradului

Gheorghe Leurzeanu are 67 de ani.
● Deşi s-a pensionat în 1990 de la fosta IAMM-BA, unde a fost 17 ani director, lucrează în continuare. Este director coordonator la S.C. Cimentul Comimpex SRL Arad şi asociat la SC FOLL SRL Arad.
● Înainte de a lucra la IAMM-BA a ocupat diverse funcţii în mai multe oraşe, fiind absolvent al Facultăţii Mecanice de Aviaţie din Bucureşti.

◆ Vând TERENURI INTRAVILANE lângă Avicola Grădiştе, 2,8 ha şi 2,5 ha.

◆ Vând (închiriez) SPAŢII DE PRODUCŢIE şi comerciale (show-room, staţii de benzină, hotel, discotecă) cu utilităţi complete, vizavi de Registrul Auto.
Tel.: 057/27.28.12; 094/777773

ALGLASS GEAM TERMOPAN
●STICLE ORNAMENTALE COLORATE SI CURBATE
●PRELUCRARI DE SLEFUIRE, GAURIRE, FAZETARE SI SABLARE
Str. Roşiori nr.26;Tel./Fax: 289053
Str. Steagului nr.1-Sânicolaul Mic; Tel./Fax: 278833

CALENDAR

Vineri, 14 aprilie

■ Astăzi, Soarele răsare la ora 6 și 47 de minute și apune la ora 19 și 53 de minute.

■ Au trecut 105 zile din acest an. Au mai rămas 261 de zile până în 2001.

■ **Prăznicul zilei: Biserica Ortodoxă**: Sf. Martin Mărt., Ep. Romei; Sf. mc. Tomaida; **Biserica romano-catolică**: Tiburtiu, Valerian și Maxim; **Biserica greco-catolică**: Sf. Ap. Aristarh, Punens, Trofim din cei 70.

De două săptămâni

CEC ACORDĂ CREDITE PENTRU AGRICULTORI

Încă de acum două săptămâni, CEC acordă din resurse proprii credite producătorilor agricoli. Acestea au ca scop achiziționarea de tractoare, combine, mașini și utilaje agricole, instalații pentru irigat, animale de prăsilă precum și pentru construirea și amenajarea de spații pentru cazarea și creșterea animalelor, sere, solarii, înființări de plantații viticole, pomicole, arbuști fructiferi. Singura condiție este ca toate acestea să fie din producția internă. În cazul obținerii creditului este interzisă înstrăinarea obiectelor cumpărate, înainte de achitarea integrală a creditului. Dobânda este subvenționată de stat în măsură de 70%.

Beneficiază de acest tip de credit persoanele fizice și juridice care au ca ocupație principală și permanentă cultivarea pământului sau creșterea animalelor și îndeplinesc anumite condiții legate de suprafețele de teren și numărul de animale.

Creditele se vor acorda pe o perioadă de maxim 5 ani cu anumite perioade de grație, în funcție de obiectele cumpărate. Creditul trebuie să reprezinte cel mult 85% din preț, restul de 15% din costul investiției urmând a fi suportat de beneficiar din fondurile proprii.

„Creditul poate fi garantat cu un contract de ipotecă asupra unor bunuri imobile sau asupra unor terenuri intravilane", aflăm de la Ofelia Frăteanu, de la serviciul de management al CEC.

ANCA BUGARIU

ÎN ÎNTÂMPINAREA ALEGERILOR!!!

TIPOGRAFIA „MEDIAGRAF"

tipărește în condiții deosebit de avantajoase pentru toți candidații de primar din Arad și din județ ca și pentru partidele politice, FLUTURAȘI, AFIȘE ȘI ALTE MATERIALE ELECTORALE. Informații la telefon 250902.

A venit BARZA!

La Arad: Rădulescu Izabela Angelica, **Rusu** Ioan, **Tașcă** Marcel Vasile, **Ursu** Melisa Anamaria, **Lazăr** Andrei Vasile, **Gallmann-Turoc** Erik Velimir, **Petcu** Andreea Maria, **Chereji** Paul Efrarm, **Gheorghiță** Denisa Damaris.

La Chișineu-Criș: Lucaci Roxana Adriana.

La Ineu: Grebenar Flavius, **Bornea** Florica.

ANIVERSARE, LA „VATRA ROMÂNEASCĂ"

Filiala Județeană Arad a Uniunii „Vatra Românească" organizează sâmbătă, 15 aprilie 2000, la ora 10,00, manifestarea de aniversare a 10 ani de la înființare. Manifestarea se va desfășura în sala festivă a Cercului Militar din Arad, str. Decebal nr. 19.

La manifestare va fi prezent și dr. Zeno Opriș, președintele Uniunii Naționale Vatra Românească.

Sunt invitați să participe membrii și simpatizanții arădeni.

CURSUL VALUTAR*

– VALORI ÎNREGISTRATE IERI, 13 APRILIE 2000

Denumirea valutei	BNR	BCR		BRD		Banca Transilvania		Banca Agricolă		BIR		Bursa neagră	
		C	V	C	V	C	V	C	V	C	V	C	V
Dolar	19709	19575	19725	19600	19750	19320	19690	19590	19740	19600	19900	19400	19500
Marca germană	9646	9382	9743	9500	9692	9320	9645	9480	9670	9500	9700	9450	9550

METEO

Vremea va fi caldă și în general frumoasă. Cerul va fi variabil, cu înnorări trecătoare după-amiaza la deal și munte, unde posibil să cadă averse slabe de ploaie. Vântul va sufla slab la moderat din sector sudic.

Temperaturi maxime:19-23°C.

Temperaturi minime:8-12°C

Meteorolog, ADELA ROȘCA

UTILITARE

■ PIEȚE, TÂRGURI

Astăzi este zi de piață la Ineu, Lipova, Covăsînț, Mișca, Moneasa, Șepreuș, Șimand, Vladimirescu. Tot astăzi se organizează târguri săptămânale la Ineu, Șepreuș, Șimand.

Mâine, sâmbătă, vor avea loc târguri săptămânale la Felnac, Lipova, Pâncota, Hălmagiu și Moneasa, iar duminică, la Sântana și Vinga.

■ FARMACIA DE SERVICIU

Farmaciile „**Sinapis**", B-dul Revoluției, nr. 88, lângă Noul Stil, telefon 282369, „**Noua Farmacie**", str. Andrei Șaguna, nr. 15, telefon 948 sunt de serviciu cu program non-stop.

■ CABINET STOMATOLOGIC

Cabinet stomatologic privat, B-dul Revoluției nr. 62, telefon 256.665, deschis zilnic între orele 8,00-12,00 și 14,00-20,00.

■ ÎNTRERUPERI DE CURENT

Vineri: Depoul de tramvaie Micălaca, St. Apometre, str. Dosoftei, Lermontov, Liliacului, Cl. Radnei (p.).

Actualitatea culturală

TEATRU

Teatrul de Stat Arad prezintă azi, de la ora 18, Hol Studio - „Apropo, ați chemat pompierii?" de Liana Didilescu. Sâmbătă, la ora 18 - „Patima roșie" de Mihail Sorbul, duminică, la ora 11 - „Mușchetarii... Măgăriei Sale" de Ion Lucian și la ora 18 - „Moartea unui comis-voiajor" de Arthur Miller.

CINEMATOGRAFE

Dacia: Plaja (SUA); 9,30; 11,45; 14; 16,30; 19

Mureșul: Visând la Beverly Hills (SUA) 10; 12; 14; 16; 18

Arta: Anna și regele (SUA) 14; 16,30

Morometii (Rom.) 19,00

Sala mică: Fiica generalului (SUA) 15,30; 18

Progresul: Tentația seducției (SUA) 17

din 16.04. Star Wars I (SUA) 17,00.

Au plecat dintre noi!

✝ Kormanyos Karol Victor (1937); Moraru Constantin (1941), Bondor Teodor (1924); Vidaci Francisc (1962).

„ADEVĂRUL" VĂ ASCULTĂ

La telefonul dimineții, 280944, între orele 9,00 - 12,00

▼ **Dl. Iosif Tămaș**, din Arad: „O miopie ereditară m-a determinat să caut medici de marcă pentru consult și tratament. Dar parcă atâta dăruire profesională și bunătate sufletească cât de la d-na dr. Gilda Feldioara de la Clinica din Arad, nu am întâlnit."

▼ **Dl. Șteau Petru**, din Arad: „Aș dori ca prin intermediul ziarului Adevărul să fac un apel către toți pensionarii cu o pensie sub un milion de lei. Pentru a face ceva în sprijinul recorelării pensiilor, vă rog să mă contactați la telefon: 247585.

▼ **Dl. Olar Dumitru** ne-a sunat la redacție pentru a afla adresa redacției emisiunii „Surprize, surprize". Adresa este: Televiziunea Română, Calea Dorobanților nr. 191, București, redacția emisiunilor de divertisment.

Redactor de serviciu, M.M.

La telefonul după-amiezii, 280003, între orele 15,00-18,00

▼ **„VIRUSUL" BINGO „ATACĂ" COPIII.** Pensionara Maria Malinceac spune că „tot mai mulți copii abandonează învățatul și joaca din cauza concursurilor Bingo. Duminica, de la prânz și până după miezul-nopții, elevii stau în fața televizoarelor, alături de cei mari, făcându-și iluzii. Unii elevi au început să fure bani din buzunarele părinților sau bunicilor pentru a-și procura cartoane. Noi, pensionarii, rugăm parlamentarii să inițieze o lege care să interzică desfășurarea jocurilor de o asemenea amploare."

▼ **GEACĂ PIERDUTĂ.** D-na Chiș Nicoleta a găsit, ieri, în jurul orei 15,00, o geacă de piele (probabil aparținând unui tânăr) în tramvaiul - vagon 122, linia 1. Haina poate fi recuperată de către proprietar, de la dispeceratul din stația Făt-Frumos (A. Vlaicu).

Redactor de serviciu, F.N.

HOROSCOP

Vineri, 14 aprilie 2000

BERBECUL (21.03-20.04). O zi încărcată cu multă... tensiune. Mai ales la locul de muncă. Ar fi indicat să vă păstrați propriile păreri pentru mai târziu.

TAURUL (21.04-20.05). Această zi vă va aduce mari bucurii.

GEMENII (21.05-20.06). Vă exteriorizați cu mai multă ușurință sentimentele, spre mulțumirea partenerului dvs. de viață.

RACUL (21.06-22.07). Dacă veți reuși să fiți ceva mai conciliant, relația dvs. de cuplu se va îmbunătăți simțitor.

LEUL (23.07-22.08). Situația dvs. financiară va cunoaște un reviriment spectaculos, datorită unei sume de bani pe care o veți câștiga dintr-o activitate extraprofesională.

FECIOARA (23.08-22.09). Nu aveți nici un fel de probleme în viața sentimentală. Faptul că vă bănuiți partenerul de infidelitate este nefondat.

MOCHETA

Arad, Piața Gării

Telefon 235221

Vinde și montează mochetă la prețuri cu o reducere de 10-20%

BALANȚA (23.09-22.10). Oferiți-i partenerului un cadou cu semnificație și asigurați-l de dragostea dvs.

SCORPIONUL (23.10-21.11). Aveți câteva mici probleme în viața sentimentală, pentru că v-ați cam neglijat partenerul.

SĂGETĂTORUL (22.11-21.12). Este momentul să lăsați afacerile deoparte și să vă copleșiți persoana iubită cu cadouri și declarații de dragoste.

CAPRICORNUL (22.12-19.01). Veți primi vizita neașteptată a unor rude. Și ca urmare veți fi nevoit să lăsați îndatoririle profesionale de o parte.

VĂRSĂTORUL (20.01-19.02). V-ați îndrăgostit de un coleg de serviciu, însă nu știți ce mod de abordare este indicat. Invitați-l la cină!

PEȘTII (20.02-20.03). Încă vă lingeți rănile în urma rupturii sentimentale pe care ați suferit-o. Nu este însă momentul să fiți trist.

Lansare de carte

UN ÎNDRUMAR PENTRU DETECTIVII PARTICULARI

Ieri, 13 aprilie, ora 14, la Librăria „Ioan Slavici" din Arad a avut loc lansarea cărții **„Detectivul particular în slujba adevărului și a dreptății"** de lt. col.(r) Ioan Suchelea și jurist Petru Ștețcu. Scoasă de sub tipar la Editura arădeană „Concordia", cartea - prin tematică și abordare - constituie o premieră națională, având o paletă largă de adresare, „de la cititorii nespecialiști până la firmele particulare care desfășoară activități de acest gen", a precizat în prezentarea volumului prof. univ. dr. Gheorghe Nistoreanu. De asemenea, domnia sa și-a exprimat speranța ca în viitorul apropiat la Arad să se înființeze un colegiu de detectivi particulari.

C. L.

SITUAȚIA PERSOANELOR JURIDICE AUTORIZATE, ÎNSCRISE ÎN TABLOUL CORPULUI C.E.C.C.A.R.

▼ SC „AR-CONSULT" SRL - tel. 270.411; ▼ SC „AUDIT CONT" SRL - tel. 254.528; ▼ SC „ALFA CONT" SRL - tel. 251.417; ▼ SC „ALEX CONT" SRL - tel. 267.803; ▼ SC „BOS STAR" SRL - tel. 279.759; ▼ SC „COSTI" SRL - tel. 289.818; ▼ SC „CONT AUDIT EXPERT" SRL - tel. 243.183; ▼ SC „CONT EXPERT" SRL - tel. 257.775; ▼ SC „CONSULTING" SRL - tel. 259.559; ▼ SC „EPADATE SRL - tel. 289.340; ▼ SC „EXPERT CONT" SRL - tel. 094/705.818; ▼ SC „FINANCIAL" SRL - tel. 274.477; ▼ SC „NOVA VEST R.R." SRL - tel. 273.996; ▼ SC „RADU & POPESCU" SRL - tel. 280.928; ▼ SC „SERV CONT TOTAL" SRL - tel. 241.556; ▼ SC „VIENA C.E." SRL - SEBIȘ - tel. 093/343.937; ▼ SC „VIA" SRL - tel. 222.026.

În aprilie **PREȚURI SPECIALE**

TELEFOANE NOI CU CONECTARE LA **CONNEX** ȘI GARANȚIE 1AN

MAXON Mn1 - ALCATEL EASY Indistar - PHILIPS SAVVY - **799.000***

NOKIA 5110 - 1.399.000

ALCATEL Dual Band - 1.099.000

NUMAI LA : **Mag.SANITAS**

Mag.AMET 114 - UTA

Echipa de serviciu

GABRIELA GROZA – *secretar de redacție.*

Bianca Felea, Ioan Leac, Dina Rujan, Ramona Vidulescu – *tehnoredactare computerizată.*

Ioana Frățilă, Doina Jurcă, Aurica Telcian – *corectură.*

În primul trimestru al anului,

34 DE COPII DIN JUDEȚ - PE LISTA COMITETULUI ROMÂN DE ADOPȚII

În România, cazurile de abandon sunt frecvente. Părăsiți în spital la vârste fragede, copiii ajung să fie instituționalizați. Doamna **Rodica Crainic**, șef serviciu Monitorizare la Direcția Județeană pentru Protecția Drepturilor Copilului Arad (DJPDC) ne-a spus ce se întâmplă cu un copil părăsit sau pentru care se solicită luarea unei măsuri de ocrotire din partea unuia dintre părinți, sau de către o altă persoană: referentul social de la primăria unde au domiciliul părinții, împreună cu un asistent social al DJPDC constată situația familială a copilului și întocmesc un dosar prin care se solicită plasamentul sau încredințarea minorului la un centru al DJPDC sau la un ONG autorizat de Comisia pentru Protecția Copilului Arad (CPCA). Hotărârea de plasament sau încredințarea o ia CPCA, în urma propunerilor făcute de cei care au instrumentat cauza, a audierii părinților și copilului - dacă are peste 10 ani.

Conform Legii 47/1993, pentru un copil se introduce procesul de abandon dacă nu a fost vizitat de părinți timp de șase luni de la părăsirea lui. După această perioadă, numele lui este transmis pe lista Comitetului Român de Adopții (CRA) și poate să fie adoptat cu prioritate de familiile de români.

În primul trimestru al acestui an, 34 de copii din județul Arad au ajuns pe lista Comitetului Român de Adopții (ianuarie - 2, februarie - 9, martie - 23). D-na Rodica Crainic preciza că Aradul se află pe ultimele locuri în ce privește copiii care sunt trecuți pe lista CRA. În județul nostru sunt printre cei mai mulți copii ocrotiți în cele 14 ONG autorizate. În procente, 15-20% dintre copiii părăsiți trăiesc în ONG.

Șefa serviciului Monitorizare de la DJPDC a declarat că în luna martie în județ s-au luat măsuri de ocrotire pentru 14 copii părăsiți în maternitate, unul - în secția Pediatrie a Spitalului Județean și unul - familie.

T. MATICA

(Și) deponenții „Credit Bank" își vor putea recupera banii

Începând de luni, 17 aprilie a.c., deponenții persoane fizice care au banii depuși la Credit Bank se pot prezenta la sediile sucursalelor din județ pentru a completa și semna cererile de retragere a depozitelor. Suma totală care va fi acordată este de maximum 54.764.000 lei/deponent, ea incluzând și dobânda calculată până la începutul acestei luni. Cererile pentru retragerea depozitelor pot fi depuse până în 3 mai a.c.

M. C.

DE LA POLIȚIE - PE SCURT

■ Poliția îi cercetează în stare de arest preventiv pe **Tătaru Robert**, 15 ani; **Mihileu Vasile**, 16 ani și **Reghiș Ciprian**, 15 ani, toți din Arad. Aceștia sunt autorii mai multor furturi comise pe raza municipiului Arad.

■ **Bumba Elisabeta**, 31 ani, din Chișineu-Criș, barmană la S.C. GALACTICA SRL din localitate, pe 12 aprilie a fost depistată că a vândut băuturi alcoolice cu lipsă la măsurare.

■ **Băncilă Ștefan**, 36 ani, **Băncilă Ioan**, 16 ani și **Borlan Mihai**, 25 ani toți din Bodrogul Nou au furat în patru noți ale lunii martie 1900 m cablu telefonic.

■ **Cazac Viorel,** 34 ani, din Arad angajat la S.C. SOMET SA Arad, în timpul unor cercetări efectuate de Poliție pe 12 aprilie și-a declinat o identitate falsă.

■ **Bădilă Dorin**, 23 ani, din Mădrigești a fost depistat la volanul unui autoturism fără a poseda permis de conducere.

■ În urma măsurilor specifice întreprinse de polițiști au fost identificați și încarcerați: **LUCA VIOREL**, de 48 ani, din Arad, care are de executat 4 zile închisoare contravențională, conform Legii 61/1991 și **LAZĂR MARIANA**, de 19 ani, din Arad, care are de executat 20 zile închisoare contravențională, tot în baza aceleiași legi.

Pentru anul universitar 2000-2001

TAXE MAI MICI LA UNIVERSITATEA „V. GOLDIȘ"

Biroul Executiv al Senatului Universității de Vest „Vasile Goldiș" Arad a analizat recent problematica impusă de stabilirea cuantumului taxelor școlare pentru anul universitar 2000/2001.

În acest context s-a efectuat o analiză detaliată și pertinentă a costurilor înregistrate per student în semestrul I al acestui an universitar precum și a previziunilor pentru întreg anul universitar 1999/2000. Totodată s-a analizat situația economică existentă în acest moment în România și modul în care aceasta se reflectă în susținerea cheltuielilor de școlarizare impuse de cuantumul taxelor existente.

Ținând cont de rezultatele reieșite din această analiză precum și de poziția declarată, în repetate rânduri, a Universității de Vest „Vasile Goldiș" Arad ca fiind o Universitate a comunității, Biroul Executiv al Senatului Universității a hotărât o scădere a cuantumului taxelor de școlarizare pentru anul universitar 2000/2001 în medie cu 15-20% față de valoarea acestora în anul universitar în curs.

Acest efort financiar, pe care Universitatea de Vest „Vasile Goldiș" îl va face în anul universitar 2000/2001 în ideea de a veni în sprijinul atât al absolvenților de liceu ce vor candida pentru a deveni studenți cât și studenților tuturor facultăților din cadrul Universității, poate fi realizat datorită managementului financiar de excepție realizat în cursul ultimilor ani, apreciat de către Comisia Economică a Consiliului Național de Evaluare și Acreditare Academică, care a considerat că Universitatea de Vest „Vasile Goldiș" Arad este cea mai dinamică Universitate din România la ora actuală din punct de vedere al alocării fondurilor pentru dezvoltarea bazei didactice și materiale.

Venind în sprijinul studenților, Biroul executiv al Senatului a aprobat aplicarea, în anul universitar 2000/2001 a unui sistem de burse care să asigure și studenților cu venituri mici accesul la toate formele de învățământ practicate. Astfel, se vor acorda burse de excelență și burse de merit acelor studenți care au rezultate bune și foarte bune, precum și burse sociale acelor studenți care au o situație materială precară, corelată cu rezultate bune la învățătură.

Totodată, Biroul Executiv al Senatului a stabilit introducerea de noi facilități la plata taxelor școlare pentru anul universitar 2000/2001, respectiv reducerea cu 20% a valorii acestora, în cazul în care plata se face integral până la data de 01.06.2000, reducerea cu 10% a valorii acestora în cazul în care plata se face integral la începutul anului universitar, precum și posibilitatea ca taxele să fie achitate în trei rate.

O veste bună pentru cadrele didactice bugetare:

UNIVERSITARII VOR PRIMI BANI!

În urma protestelor sindicatelor din învățământul universitar - „Alma Mater" cadrele didactice aparținătoare vor primi diferențele de salar din anul 1998 și vor avea o mărire de salariu de la 1 Aprilie 2000. Este o hotărâre care se pune în aplicare în 48 de ore iar cadrele didactice vor putea intra în posesia banilor. Iată ce ne-a declarat rectorul Universității „Aurel Vlaicu", **prof. univ. dr. Lizica Mihuț**: „În condițiile în care sunt numai vești proaste și prieteniile sunt minate de interese îmi face plăcere această hotărâre a M.E.N. În acest fel a înțeles M.E.N. să sprijine învățământul universitar de stat și țin să le mulțumesc pe această cale celor care au decis acest lucru."

B.O.

POLIȚIA PE ȘOSELE

Acționând pentru depistarea conducătorilor auto certați cu legea, polițiștii au reținut 4 certificate de înmatriculare pentru defecțiuni tehnice, au fost aplicate 101 amenzi în valoare de 9.510.000 lei și s-au ridicat în vederea suspendării 15 permise de conducere din care unul pentru conducere sub influența alcoolului, respectiv cel al lui **Szekelyi Csaba**, din Arad, cu autoturismul AR-01-GXJ.

FĂRĂ ACTE

Polițiștii au efectuat un control pe raza comunei Seleuș, împreună cu comisari ai Gărzii Financiare, în vederea protejării populației împotriva actelor de comerț ilicit și ca urmare au fost depistate **Țărău Gabriela**, de 25 ani și **Pecari Minodora**, de 42 ani, ambele din Oradea, care aveau asupra lor câte 170 kg banane, 50 kg portocale și 15 kg kiwi fiecare, pentru care nu posedau documente de proveniență. Acestea au fost sancționate conform Legii 12/1990 cu câte 150.000 lei, iar mărfurile respective, în valoare de 6.460.000 lei au fost ridicate în vederea confiscării.

PROSTITUATE

În urma unei acțiuni efectuate de polițiști în parcările de TIR de pe ruta Arad-Nădlac, au fost depistate **Nicorici Otilia**, de 27 ani, din Chișineu-Criș; **Varga Domnica**, de 17 ani, din Baia Mare; **Ranca Lidia**, de 39 ani, din Arad și **Szanta Elisabeta**, de 32 ani, din Timișoara. Acestea acostau cetățeni străini, în vederea întreținerii cu aceștia de raporturi sexuale, în schimbul unor foloase materiale. Au fost sancționate în baza Legii 61/1991 cu amenzi ce însumează 2.800.000 lei.

PRIMĂVARA CAD POMII PE LINIA DE TRAMVAI

◆ În Grădiște, călătorii au tras o sperietură cumplită

Miercuri, în stația de tramvai din cartierul Grădiște (vis-a-vis de piață) a avut loc un incident ce se putea solda cu urmări grave. Un pom a căzut din senin pe linia de alimentare a traseului liniilor 15-16.

Călătorii care se aflau în refugiul stației au avut noroc că pomul s-a oprit în firul electric. După cum spunea dl. **Chifor Petcuț**, din cadrul C.T.P. Arad, dacă firul cădea la sol exista pericolul electrocutării. Aceasta e o situație fericită, căci au fost afectate doar Uzina Electrică, respectiv circulația tramvaielor 15-16. Timp de 45 ore, C.T.P. a introdus un autobuz, dar cei mai câștigați au fost, spun oamenii, taximetriștii care s-au aflat dimineața prin zonă.

Dl. Chifor recunoaște că primăvara se produc incidente similare, din cauza îmbătrânirii sau slăbirii pomilor.

Interesant, pomul respectiv bloca și ieri trotuarul învecinat stației de tramvai și nimeni (R.A.G.C.?) nu părea afectat...

A. IOSIF

VÂNZĂTORII DE ILUZII „OFERĂ" LOCURI DE MUNCĂ... ÎN CANADA

● „Lozul" promis este 310-430 dolari pe zi!

Domnul Cetei Mihai, din Micălaca, a găsit în cutia poștală un pliant cu ofertă de muncă a Companiei „Caledonian Offshore". Adresa poștală declarată în pliant este undeva în Ontario, Canada. De asemenea, există un număr de fax al Centrului Internațional pentru Servirea Clienților, adresa electronică, sit internet și țările unde, se zice, compania ar deține reprezentanțe: Canada, SUA, Danemarca, Singapore.

În plus, lista conține 32 de profesii cerute, chipurile, pe una din platformele de foraj marin. Exemple: mecanic șef, motorist, căpitan de barjă, scafandru, pilot etc. Textul, pe coală format A4, oferă din prima frază „lozul" - între 310 și 430 USD pe zi. Asta numai salariu de debut. După puțină promovare pentru acest gen de munci, posibilul petent este rugat să completeze cererea (formularul inserat) și să o trimită la adresa din Ontario, neapărat înainte de TERMENUL de 7 aprilie 2000. Cauza: interesul sporit și numărul limitat de documente... În fine, se ajunge la esența problemei, petentul trebuie să trimită 189 dolari, împreună cu formularul, la adresa din Canada. Nu apare nicăieri vreo garanție că solicitantul va primi ceva concret (acte, bani...) în timp util.

Agenția Județeană de Ocupare și Formare Profesională și Oficiul Registrului Comerțului nu au cunoștință despre activitatea acestei firme.

În consecință, arădenii care se trezesc cu aceste „fitile" în cutia poștală pot încerca șansa vieții lor (50.000 USD anual!) pe propria răspundere. Și pe propriul risc...

ADRIAN IOSIF

În prezența Ministrilor apărării din România și Ungaria

A FOST PREDATĂ COMANDA BATALIONULUI MIXT

Ieri, în Subcetate, a fost organizată festivitatea de predare a comenzii Batalionului mixt româno-maghiar. Dacă până acum comandant a fost col. Avram Cătănici, de ieri comanda a fost preluată, pentru un an de zile, de maiorul maghiar, Ferenc Korom.

La eveniment au fost prezenți miniștrii apărării din România și Ungaria, respectiv Sorin Frunzăverde și Janoș Szabo. După festivitatea de predare-primire la care au asistat și oficialități civile locale, cei doi miniștri au susținut o scurtă conferință de presă. Astfel, am reținut că această întâlnire ocazionată de exercițiul Opening Windows 2000 a însemnat un schimb de opinii asupra legăturilor militare între România și Ungaria. Ministrul maghiar a reafirmat sprijinul Ungariei pentru integrarea României în NATO, exprimându-și convingerea că acest lucru se va întâmpla cât mai repede. În curând va fi realizat un nou batalion mixt, de geniu, forțele participante fiind de astă dată din patru țări: România, Ungaria, Slovacia și Ucraina.

Referindu-se la finanțarea acestor batalioane mixte, cei doi miniștri au precizat că ea se face exclusiv din bugetele celor două țări, costul ultimului exercițiu cifrându-se la aproximativ 500 milioane lei.

În final să menționăm faptul că, din nou, presa locală a fost neglijată de coloneii plini de importanță veniți de la București, la conferința de presă nefiind lăsați să pună întrebări decât ziariștii din presa centrală, agreați probabil și cunoscuți că nu incomodează.

Ș P.

Fonduri de urgență pentru LUCRĂRILE HIDROGRAFICE ȘI DE INFRASTRUCTURĂ

La inițiativa președintelui Consiliului Județean Arad, dl. Dan Ivan, a fost prezent ieri la Arad dl. Simon Mordue, reprezentantul Delegației U.E. la București și dl. general de brigadă Maftei Roșca - șeful Apărării civile, care au inspectat pagubele produse de inundații pe râurile Mureș și Crișul Alb, în vederea acordării unor fonduri de urgență pentru lucrările hidrotehnice și de infrastructură.

Prima oprire a avut loc la Podul Traian unde dl. Simon Mordue însoțit de dl. Dan Ivan, subprefectul Levente Bognar, viceprimarul Sorin Neamțu și col. Marcel Lucaciu, comandantul Inspectoratului Județean de Protecție Civilă a evaluat gradul de distrugere al lucrărilor din albia râului Mureș, precum și noile deteriorări survenite, neprevăzute în proiectul anterior.

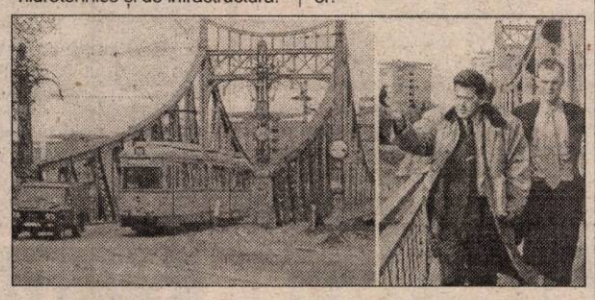

Ieri, s-a reluat circulația pe Podul Traian

S-a constatat o deteriorare destul de gravă pe malul stâng al Mureșului, în zona Podului Traian, a lucrărilor începute precum și o alunecare de mal a cărei protecție nu era cuprinsă în încheierea primului contract.

Vizavi de posibilitatea alocării de noi fonduri pentru reabilitarea situației din zonă dl. Simon Mordue a declarat: „Am venit aici cu gândul de a evalua lucrările curente și de a vedea câți bani ar mai fi necesari. Am constatat la prima vedere că cel mai afectat este malul stâng unde lucrările începute au avut mult de suferit. În privința alocării de noi fonduri ne vom pronunța după o evaluare completă."

După vizita la Podul Traian delegația s-a mai deplasat în localitățile Mândruloc, zona Țipari, Vărșand, Chișineu-Criș și Zerind.

SORINA AMBRUȘ
Foto: **ȘT. MATYAȘ**

UN INSPECTOR FINANCIAR - ACUZAT DE DELAPIDARE, FALS ȘI UZ DE FALS

Poliția îl cercetează în stare de libertate, pentru săvârșirea infracțiunilor de delapidare, fals și uz de fals, pe Șipoș Adrian, de 29 ani, din Arad. Acesta, în calitate de inspector la Administrația Financiară Arad - Serviciul urmăriri, în perioada 1993-1998 a falsificat un număr de 28 de chitanțe, însușindu-și contravaloarea acestora - 10.100.000 lei.

Proiectat special pentru piața estică

NOUL RENAULT CLIO SYMBOL A FOST LANSAT ȘI ÎN ARAD

Anunțată a se desfășura în prezența ministrului apărării naționale, Sorin Frunzăverde, lansarea oficială a noului model RENAULT CLIO SYMBOL, nu a fost onorată de prezența înaltului demnitar, chemat în ultimul moment la... ordin! Au fost prezente în schimb, ieri, la prezentarea noului model la Casa de Oaspeți de pe strada Horia nr. 6, mai toate personalitățile importante ale Aradului. Proiectată și fabricată în Turcia, în urmă cu o lună, special pentru piața estică, CLIO SYMBOL și-a găsit deja în România peste 60 de cumpărători. Prin intermediul firmei „GETAX" dealer autorizat „RENAULT", care a organizat lansarea de ieri, trei arădeni au cumpărat în ultimele două zile câte un exemplar din noul model. La un preț în jur de 9.000 de dolari pe bucată.

FLORIN TRUȚ
Foto: **AL. MARIANUȚ**

POLIȚIȘTII ARĂDENI AU DEPISTAT AUTORUL SINGUREI CRIME PETRECUTE ÎN ACEST AN, ÎN ARAD

Un bătrân de 86 de ani a fost ucis din... gelozie

Ieri, în cadrul unei conferințe de presă susținută de d-l col. **Marian Spînu,** adjunctul șefului I.J.P. Arad, au fost prezentate rezultatele anchetei cu privire la omorul săvârșit pe 27 ianuarie asupra lui **Cheptănuș Mănase,** 86 ani din Arad.

Având în vedere că la locul faptei nu s-au găsit nici un fel de urme și că decedatul era frecventat de foarte multă lume datorită îndeletnicirilor acestuia (Cheptănuș se ocupa cu procurarea de bijuterii din aur și obiecte vechi, precum și cu camătă) cercul de suspecți a fost foarte mare. Peste 50 de persoane au fost verificate de polițiștii de la Biroul Poliției Judiciare din cadrul Poliției Municipiului Arad. Cercul de suspecți s-a redus însă, în final, în jurul lui **Pădure Marcu**, 59 ani, din Arad, ce locuia pe aceeași stradă cu victima, Coșbuc nr. 59. Pădure este pensionar, are patru clase și a lucrat ca miner.

Mobilul crimei l-a constituit jaful și răzbunarea de ordin personal. Concubina lui Pădure, în vârstă de 45 de ani, din când în când, mai avea câte o aventură cu Cheptănuș, lucru care în seara săvârșirii crimei l-a înfuriat la culme pe Pădure.

Pădure i-a aplicat lui Cheptănuș nu mai puțin de 7 lovituri cu un corp contondent în zona capului, lovituri care i-au adus moartea. Din primele momente ale cercetărilor, polițiștii au știut că este vorba de o persoană pe care bătrânul o cunoștea pentru că ușa nu a fost forțată și, deci, doar o persoană care-l cunoștea pe bătrân putea să intre înăuntru.

Corpul contondent folosit de Pădure nu a fost găsit încă și nici nu se știe cu exactitate care sunt obiectele care au fost furate.

Pădure este oscilant în a-și recunoaște vinovăția. **„Probele, sunt însă concludente și Parchetul a emis mandat de arestare preventivă pe timp de 30 de zile împotriva lui Pădure"**, a subliniat col. **Marian Spînu**.

Să mai subliniem că acesta a fost singurul omor săvârșit în anul 2000, în Arad și că la capătul a aproximativ 3 luni de cercetări asidue a fost depistat și criminalul.

DANA LASC

Șimand

UN MERCEDES A INTRAT ÎN COLIZIUNE CU UN ARO

Șoferul Mercedes-ului a fost rănit grav iar mama acestuia a murit

Ieri, pe DN 79, pe raza localității Șimand, în jurul orei 15,00, s-a produs un grav accident de circulație.

În timp ce **Câmpan Gheorghe Liviu** 41 ani din Arad, economist la S.C. Liviu SRL Arad conducea autoturismul Mercedes AR-13-ABC din direcția Oradea-Arad, s-a angajat într-o depășire neregulamentară și a intrat în coliziune cu ARO, AR-08-RIF, condus regulamentar din sens opus de **Mosneguț Ioan**, 46 ani din Sintea Mare, conducător auto la R.A.I.F.

În urma impactului a fost accidentată mortal **Câmpan Ana** 72 ani, din Grăniceri, mama șoferului Mercedes-ului iar acesta din urmă a fost rănit grav. Cei patru ocupanți din ARO s-au ales cu răni ușoare și bineînțeles cu sperietura.

DANA LASC

Acordarea facilităților la transportul elevilor și al studenților poate fi reluată imediat după plata datoriilor Ministerului Educației

Reprezentanții studenților au primit asigurări din partea oficialilor din Ministerul Transporturilor (MT) că acordarea facilităților pentru transportul pe calea ferată va fi reluată imediat ce ordinul de plată a datoriilor Ministerului Educației Naționale (MEN) va ajunge la MT, a declarat agenției MEDIAFAX Ciprian Georgian Dragomir, secretarul general al Alianței Naționale a Organizațiilor Studențești din România.

Singura condiție pe care a impus-o MT, în cadrul întâlnirii pe care studenții au avut-o, joi, cu directorul de buget al acestui minister, a fost ca suma de 165 de miliarde de lei, reprezentând plata restanțelor la transport, să nu fie luate din alt capitol bugetar care vizează elevii ori studenții (burse, cămine, cantine), a mai afirmat Dragomir.

Guvernul a aprobat, în ședința de joi, transferul a 165 de miliarde de lei din bugetul MEN către cel al MT, în contul datoriilor pentru acordarea reducerilor la transportul pe calea ferată al elevilor și al studenților, a declarat Cătălin Baba, consilier ministerial în MEN.

Decizia Executivului survine la zece zile după ce MT a suspendat aceste facilități și în ziua în care, în Capitală, circa o mie de studenți au participat la un miting organizat în semn de protest față de această situație.

Societatea Națională a Petrolului PETROM S. A.
Sucursala PECO ARAD

PETROM

INSTRUCȚIUNI PENTRU UTILIZAREA GAZULUI PETROLIER LICHEFIAT (ARAGAZ)

La primirea (cumpărarea) buteliilor se va verifica starea exterioară, existența capacului de protecție, a piuliței de siguranță și eticheta de control care atestă garanția îmbuteliatorului; pe eticheta de control să fie inscripționat SNP PETROM.

În timpul transportului efectuat cu mijloace adecvate, buteliile vor avea robinetul bine închis și vor fi echipate cu piuliță de siguranță și capacul de protecție, care vor fi bine înșurubate.

Este interzisă lovirea sau trântirea buteliilor.

Butelia se montează și funcționează numai în poziție verticală.

Montarea buteliei la aparatul de ardere se face cu set omologat compus din regulator de presiune, garnitură specială, furtun special de 1,2 m lungime și colière de strângere cu șurub.

Îmbinarea regulatorului cu butelia se face cu filet stânga (sens invers acelor de ceasornic) și numai cu garnitura specială nouă.

Nu utilizați butelii și aparate de ardere în încăperi în care se doarme.

Nu utilizați butelii fără regulatoare de presiune, cu regulatoare nesigilate, defecte sau reparate de unități neautorizate. Nu încălziți butelia cu apă caldă, cu abur sau cu flacără, pentru a mări presiunea gazului din butelie. Creșterea presiunii poate provoca explozia buteliei.

Nu amplasați butelia lângă surse de căldură sau sub acțiunea directă a soarelui.

Nu spălați butelia cu lichide corozive (sodă, leșie etc.)

Nu verificați cu flacăra etanșeitatea îmbinării buteliei cu regulatorul de presiune.

Verificarea etanșeității se face numai cu spumă de apă și săpun.

Nu încercați să evacuați (transvazați) gazul din butelie în încăperi, curți, lângă subsoluri sau surse de foc. Butelia este prevăzută cu un dispozitiv antitransvazare, care împiedică evacuarea gazului petrolier lichefiat.

Nu deteriorați prin diverse metode dispozitivul antitransvazare.

Nu aprindeți chibrituri, brichete, nu manevrați întrerupătoarele electrice, soneriile, telefoanele, liftul, nu fumați și nu aduceți surse de foc dacă s-a constatat scurgerea gazului în încăperi.

Se aerisește încăperea prin deschiderea largă a ușilor și ferestrelor cel puțin o jumătate de oră.

La montarea buteliei, ușa încăperii în care se află aparatul utilizator trebuie să fie permanent deschisă și se stinge orice sursă de foc, inclusiv țigările.

În cazul unor eventuale scăpări de gaze la robinetul buteliei, se închide imediat robinetul, se montează la loc piulița de siguranță, se scoate butelia în aer liber (curte, balcon) și se aerisește încăperea prin deschiderea largă a ușilor și ferestrelor cel puțin o jumătate de oră.

Dacă în timpul funcționării se produce flacără la robinetul buteliei, acesta se închide imediat, utilizând o cârpă umedă.

Defecțiunea se anunță imediat la societatea distribuitoare care se află înscrisă pe eticheta de control lipită pe butelie.

În cazul când butelia de rezervă a fost depozitată în frig, se va utiliza numai după egalizarea temperaturii la temperatura încăperii în care se află aparatul utilizator.

Nu interveniți asupra buteliei și nu utilizați decât butelii omologate, avizate de ISCIR și aflate în circulație în România.

Vă recomandăm să verificați instalația dvs. de ardere cel puțin o dată pe an, apelând la mecanicii noștri autorizați.

Adresa sucursalei noastre este: Str. Cometei nr. 1.

Telefonul pentru anunțarea deranjamentelor 276300; 276400

Anunțarea se va face numai pentru buteliile livrate de SNP PETROM.

● Atragem atenția că nu răspundem pentru buteliile livrate de alți agenți economici și nici nu executăm remedieri la defecțiunile care apar la buteliile livrate de terți.

(420204)

CALENDARUL ALEGERILOR LOCALE ȘI PRINCIPALELE MODIFICĂRI ALE LEGISLAȚIEI ALEGERILOR

Ministerul Funcției Publice a început pregătirea alegerilor locale, pregătind deja un calendar al desfășurării alegerilor și furnizînd instrucțiuni autorităților publice locale, după ce Guvernul a adoptat toate actele normative necesare.

Deja ministrul Funcției Publice, Vlad Roșca, i-a convocat, pentru miercuri, pe prefecții județelor, pentru a le oferi detalii clare asupra actelor normative privind desfășurarea alegerilor locale, acte adoptate în ultimele două ședințe de Guvern.

Pe baza Ordonanței de urgență pentru modificarea Legii 70/1991 privind alegerile locale, aprobată în ultima ședință de Guvern, și a hotărîrilor referitoare la organizarea alegerilor, adoptate anterior, a fost stabilit calendarul activităților ce urmează să se desfășoare în perioada 20 aprilie (cînd începe campania electorală) – 8 iunie (cînd se vor cunoaște rezultatele oficiale ale primului tur de scrutin).

Astfel, **campania electorală va începe pe 20 aprilie,** în momentul publicării în Monitorul Oficial a Hotărîrii de Guvern care stabilește data alegerilor – **4 iunie – și va dura 45 de zile. Pînă cel mai tîrziu la 23 aprilie se va stabili modelul listei speciale, a listei suplimentare și a copiei de pe listele electorale permanente întocmite pe secțiile de votare, precum și ștampilelor birourilor electorale de circumscripție (b.e.cr.) și a Biroului Electoral Central (BEC); președintele tribunalului va anunța data la care se va efectua tragerea la sorți pentru desemnarea juriștilor în b.e.cr. Pînă la data de 24 aprilie, președintele Curții Supreme de Justiție va anunța data ședinței publice de desemnare a celor șapte judecători care fac parte din BEC.**

În intervalul 24-29 aprilie, prefectul și președintele tribunalului vor întocmi lista de magistrați și alți juriști ce vor fi desemnați președinții și locțiitorii birourilor electorale de circumscripție, iar dacă numărul lor este insuficient, lista va fi completată cu persoane care se bucură de prestigiu în fața locuitorilor (sarcină care îi revine prefectului, pe baza propunerilor primarului); președintele CSJ va stabili, prin tragere la sorți, cei șapte judecători ai BEC, iar președintele tribunalului va desemna, prin tragere la sorți, juriștii din birourile electorale de circumscripție, președinții și locțiitorii acestora. În termen de 48 de ore de la constituire, dar nu mai tîrziu de 27 aprilie, se pot depune contestații asupra modului de constituire a acestor birouri electorale, urmînd ca, pînă cel mai tîrziu la 29 aprilie, ele să fie rezolvate de către CSJ (în cazul BEC) și de către biroul electoral ierarhic superior, în cazul celorlalte. Primarii au obligația să comunice b.e.cr., în termen de 24 de ore de la constituirea lor, numărul de alegători și să soluționeze contestațiile privind omisiunile și înscrierile greșite în listele electorale.

Pînă cel mai tîrziu la data de 25 aprilie, primarii vor stabili locurile de afișaj electoral; Guvernul și prefecții vor aproba numerotarea circumscripțiilor electorale; partidele politice, alianțele politice, candidații vor solicita timpii de antenă de la conducerile posturilor de radiodifuziune și de televiziune, publice sau private.

Pînă cel mai tîrziu la 30 aprilie, partidele politice și alianțele politice vor comunica semnele electorale la BEC, iar pînă la data de 6 mai vor fi depuse candidaturile la b.e.cr., în scris, în patru exmplare, propunerile de candidatură urmînd să fie afișate la sediul b.e.cr. în următoarele 24 de ore de la înregistrare. În cazul în care există contestații, ele vor fi soluționate cel mai tîrziu pînă la 11 mai, iar recursurile în următoarele două zile.

Filialele locale ale partidelor politice, alianțelor politice și electorale trebuie să comunice, cel mai tîrziu pînă la data de 9 mai, listele cu reprezentanții lor în b.e.cr., urmînd ca în termen de 24 de ore să se completeze b.e.cr. cu reprezentanții acestora.

Candidații la alegerile locale au posibilitatea să renunțe la candidatură pînă la 15 mai, pentru că la 16 mai b.e.cr. stabilesc lista definitivă a candidaturilor, care va fi afișată la sediile acestora și la birourile electorale ale secțiilor de votare.

BEC comunică, la 16 mai, semnele electorale, în vederea imprimării lor pe buletinele de vot, zi în care, prin Hotărîre de Guvern, se va stabili și modelul ștampilei de control și al ștampilei necesare votării, al proceselor verbale pentru consemnarea rezultatului votării, al certificatului doveditor al alegerii consilierilor și primarului și al adeverinței pentru exercitarea dreptului de vot.

În zilele de 16 și 17 mai, prefectul și primarul vor întocmi listele cu juriștii neimplicați politic și cu persoane care se bucură de prestigiu în rîndul cetățenilor din care vor fi desemnați președintele și locțiitorul biroului electoral al secției de votare, de către președintele tribunalului, prin tragere la sorți, iar, în următoarele 48 de ore, partidele și alianțele politice vor comunica numele reprezentanților lor în biroul electoral al secției de votare.

În perioada 21-26 mai, primarul va înainta birourilor electorale ale secțiilor de votare copiile după listele electorale permanente, ce vor fi definitivate în vederea tipăririi buletinelor de vot (sarcină ce revine b.e.cr. și prefecturii) și afișării lor în locuri publice.

Primarul și președintele b.e.cr. vor prelua, începînd din 26 mai, pe bază de proces-verbal, buletinele de vot și formularele de proces-verbal (urmînd să afișeze la primărie, la sediul b.e.cr. și la secțiile de votare cîte un exemplar din fiecare buletin de vot anulat de președintele b.e.cr.), iar prefectura va achiziționa, pînă cel mai tîrziu la 29 mai, etichetele autocolante ce vor fi aplicate pe cărțile de identitate de plastic.

Campania electorală se va încheia în ziua de 1 iunie, orele 24.00. Cu o zi înaintea alegerilor, președintele b.e.cr. va preda, pe bază de proces-verbal, buletinele de vot, formularele de proces-verbal și etichetele autocolante președinților birourilor electorale ale secțiilor de votare, iar a doua zi după alegeri, pînă la orele 24.00, președintele și membrii biroului electoral al secției de votare vor preda la b.e.cr. dosarele cuprinzînd rezultatul votării.

Partidele politice, alianțele politice sau electorale și candidații independenți, care au participat la alegeri, pot solicita, conform legii, anularea alegerilor la data de 6 iunie, pînă la orele 21.00, pentru că, din 7 iunie, ora 0,00, birourile electorale de circumscripție orășenească, comunală, municipală și de sector stabilesc rezultatele pentru consiliile locale și pentru primari și eliberează certificatul doveditor al alegerilor, iar pentru Consiliul Județean (CJ) și Consiliul General al Municipiului București (CGMB), încheie procesul-verbal centralizator pe care îl transmite birourilor electorale de circumscripție județeană și a municipiului București în vederea stabilirii rezultatelor și repartizării mandatelor în CJ și CGMB.

Toate datele alegerilor se centralizează la circumscripția județeană. Mandatul primarului este validat de judecătorie, respectiv Tribunalul București, iar mandatele consilierilor sînt validate de consiliile locale și județene. În termen de 24 de ore de la primirea tuturor proceselor-verbale din județ, se publică rezultatele pe întreg județul și, cel mai tîrziu la 8 iunie, vor fi centralizate rezultatele pe țară și vor fi publicate în Monitorul Oficial al României.

Principalele noutăți introduse prin Ordonanța de urgență pentru modificarea Legii 70/1991 privind alegerile locale se referă la: eliminarea condiției ca la primul tur de scrutin să se prezinte cel puțin 50% plus unu din numărul alegătorilor pentru validarea lui; introducerea unui prag electoral de maxim 5% pentru fiecare circumscripție, calculat în funcție de numărul de votanți și numărul de mandate; înființarea de secții de votare în localitățile cu o populație redusă sau izolate și la votul militarilor în termen.

Astfel, ordonanța prevede organizarea de secții de votare în satele cu populație redusă, sub 500 de locuitori, sau izolate, aflate la peste 3 km față de sediul secției de votare din reședința comunei. Militarii în termen cu drept de vot vor fi înscriși pe liste speciale în localitatea de domiciliu și nu pe listele permanente. Pentru militarii în termen se pot organiza și secții de votare pe lîngă unități, dacă acestea au cel puțin 50 de alegători. Militarii în termen vor vota pentru Consiliul local și pentru primarul localității în care se află unitatea militară sau, după caz, pentru Consiliile locale și pentru primarul din localitatea de domiciliu, în funcție de locul unde votează.

Eliminarea condiției ca la primul tur de scrutin să se prezinte cel puțin 50% plus unu din numărul alegătorilor pentru validarea lui înseamnă că se vor organiza doar două tururi de scrutin, în zilele de 4 și 18 iunie.

Pentru repartizarea mandatelor de consilier, biroul electoral de circumscripție va stabili un coeficient electoral - determinat prin împărțirea numărului total de voturi valabil exprimate pentru toate listele și candidații independenți la numărul total al consilierilor din circumscripția electorală respectivă - și o limită de 5% din numărul total al voturilor valabil exprimate. Pragul electoral pentru distribuirea mandatelor va fi și el de 5%, în cazul în care coeficientul electoral este superior limitei de 5% din numărul total al voturilor valabil exprimate, și va fi egal cu coeficientul electoral, dacă acest coeficient este inferior limitei. Ordonanța mai prevede modalitățile tehnice privind distribuirea mandatelor de consilier pentru partidele care au depășit pragul electoral, precum și cele de redistribuire.

Astăzi EMANOIL VOICU, LANSAT DE PETRE ROMAN!

Astăzi, la Teatrul de Stat Arad începând cu orele 19,30, va avea loc lansarea candidatului **Partidului Democrat** la funcția de primar, dl. Emanoil Voicu. La eveniment va fi prezent și președintele Partidului Democrat - **Petre Roman.** De asemenea, formația care a lansat imnul **PD** - Mircea Rusu Band, va susține un recital de zile mari. Vor participa toți candidații de primar ai Partidului Democrat pentru localitățile județului.

S.G.

PUNR SUSȚINE CANDIDATURA LUI GH. BURDAN

Pentru alegerile locale 2000, PUNR nu se prezintă cu un candidat la primăria orașului Chișineu Criș.

În acest scop Biroul Executiv împreună cu organizația PUNR Chișineu Criș, au stabilit susținerea candidaturii actualului primar dl. Burdan Gheorghe.

I. I.

COMUNICAT

Partidul Popular din România, Grupul de Inițiativă al Județului Arad, anunță organizarea, în data de sâmbătă, 15.04.2000, ora 10, la sediul PPDR din Arad, B-dul Revoluției nr. 73, a întrunirii membrilor fondatori din județul Arad.

Ordinea de zi a întrunirii este:

- Prezentarea doctrinei politice și a proiectului Statutului Partidului Popular din România
- Constituirea Ansamblului Județean provizoriu
- Organizarea alegerilor locale
- Diverse

Invităm să participe toți membrii fondatori din municipiul și județul Arad.

PNR Arad, între primele 10 organizații județene

Președintele PNR Arad, Teodor Mara și președintele organizației de tineret, Ionel Sfât, au participat la ședința Consiliului Național, desfășurată la București. La conferința de presă de ieri, cei doi ne-au oferit câteva amănunte. ● Au fost discutate cu președinții de partide și candidații de primari modificările aduse la Legea alegerilor locale. ● A fost analizat stadiul pregătirilor pentru alegerile locale. ● Deși este înființată abia de un an și o lună, organizația județeană Arad a ajuns printre primele zece, în privința numărului de membri. În ceea ce privește pregătirea pentru alegeri, este plasată mult mai bine decât după criteriul numeric. ● S-au înființat organizațiile de cartier din Micălaca și Vlaicu, astăzi urmând cea din centru. ● În localitățile în care sunt șanse mari de câștig a alegerilor de primar, PNR va organiza lansări cu spectacole cu specific național.

S. TODOCA

UFD nu va face campanie electorală în Săptămâna Patimilor

UFD consideră că prin intermediul Bisericii se poate ajunge la renașterea morală și promovarea valorilor naționale, se arată într-un Comunicat, prezentat la conferința de presă a UFD Arad. Mergând pe această idee, UFD nu-și va face campanie electorală în Săptămâna Patimilor, considerând că aceasta trebuie să fie marcată de înfrățire și toleranță, nu de vrajbă. ● La Vlăhița a fost sfințită o capelă donată de către UFD. Printre cei o sută de preoți care au participat s-a numărat și părintele Sorin Ciurlea. Cu această ocazie, UFD a donat cărți de rugăciune și de literatură română.

● A fost prezentat Gelu Roman, președintele organizației, în postura de viitor candidat la Primăria Aradului. Alături de domnia-sa au fost prezentați candidații de pe locurile unu și doi pe listele de consilieri locali: avocatul Mihai Costea, președintele organizației municipale și Mirel Talpeș, directorul departamentului pentru agricultură. ● La conferința de presă a fost prezent și Dan Pantea, candidat de primar la Socodor.

S.TODOCA

Actuala coaliție aflată (încă) la Putere CU OCHII MAI MULT LA SCAUNUL PROPRIU DECÂT LA PROBLEMELE ȚĂRII!

☛ (Urmare din pagina 1)

Nimic de zis, fiecare țară traversează astfel de „conjuncturi nefavorabile" - că doar așa este alcătuită viața; și din urcușuri, dar și din coborâșuri - doar că la noi, de câțiva ani buni nu știu cum se întâmplă că o ținem numai în „conjuncturi nefavorabile"! Nu scăpăm de una, că începe alta astfel încât scuza cu pricina nu mai convinge pe nimeni și mai ales pe investitorii străini care s-au rărit și se răresc pe an ce trece, dovadă totalul investițiilor străine din 1999 care au atins cel mai scăzut nivel din ultimii 10 ani!

Care este explicația acestei stări alarmante de lucruri o știm cu toții, nu trebuie să ne-o spună nu știu ce agenție internațională de ratlng: **tot mai proasta gestionare a țării de către actuala coaliție aflată la Putere!** Nu iau apărarea lui Ion Iliescu, dar mă întreb și mulți se întreabă cum se face că în condițiile așa-zisei reforme economice săvârșite cu încetinitorul semnată de atât de hulitul Văcăroiu și al unei „imagini externe" care - după cum se afirmă - nu se compară cu cea zglobie de acum (!) totuși, **atunci doar o singură agenție internațională de rating și, doar o dată în 4 ani de zile ne-a acordat o notă proastă la capitolul „management și încredere", iar, de doi ani de zile aceleași 5 (!) agenții de rating ne-au lăsat corigenți, ba, ultima, chiar repetenți la același capitol?!**

Din nefericire pentru actuala Putere ea nu poate învinovăți agențiile internaționale de rating de niscaiva manipulare ... pedeseristă, concluziile acestora bazându-se pe cifrele seci conținute în statisticile oficiale, statistici care oricât ar dori cineva nu pot ascunde declinul continuu al economiei românești îndeosebi în ultimi doi ani, doi ani și jumătate. De altfel, iată ce se spune negru pe alb chiar în Raportul Comisiei Naționale de Statistică, deci într-un raport al unei comisii controlate de actuala Putere care, orice s-ar zice, numai de partea Opoziției nu poate fi, raport referitor la evoluția economiei în perioada 1997-1999: **scăderea cu 22% a Produsului Intern Brut, cu 30% a producției industriale, cu 34,3% a investițiilor, cu 20% a producției agricole, creșterea continuă a inflației - 54% în 1997, 40,2% în 1998 și 54% în 1999 - devalorizarea neîncetată a leului, care a ajuns de batjocură, el sărind de la un curs de 4.035 lei în decembrie 1996 la 18.000 de lei la sfârșitul anului trecut ș.a.m.d.**

La toate acestea se adaugă, cum bine se știe și, mai ales, se simte o fiscalitate tot mai sălbatică și în aceeași măsură o birocrație ce a înspăimântat și înspăimântă pe toți cei care ne calcă pragul, lucruri care însă îi lasă complet indiferenți pe miticii noștri de pe Dâmbovița care stau cu gândul și cu ochii mai mult la scaunul propriu decât la marile și adevăratele probleme ale României.

Să ne mai mirăm atunci că România este pusă pe același plan cu două dintre cele mai prăpăstioase țări din Africa?!

Astăzi, la ora 15,00,

PRM VA LANSA CANDIDATUL PENTRU PRIMĂRIA PECICA

În sala Căminului Cultural din Pecica, astăzi, la ora 15,00 va fi lansat candidatul PRM pentru primăria comunei. În prezența unor înalți reprezentanți din staff-ul partidului, dl. Constantin Stoienoiu își va susține oferta electorală.

D. S.

PARTIDUL SOCIALIST ÎI SUSȚINE PE ACTUALII PRIMARI DE LA ȘIRIA ȘI SEBIȘ

Zilele trecute, Florin Remețan, președinte al organizației județene a Partidului Socialist și Iuliana Mureșan - vicepreședinte, au participat la alegerile de la Șiria și Sebiș, unde au fost definitivate și listele de candidați la funcțiile de consilieri locali.

● **La Șiria**: Lucian Ardelean a fost ales președinte, Ioan Petica - vicepreședinte, Petru Iucicău - secretar.

● **La Sebiș**: Octavian Ghimboașă - președinte; Ioan Toma (actualmente consilier local) - vicepreședinte; Margareta Kozak - secretar.

● Conform hotărârii de a nu lansa candidați de primari în orașele în care actualii primari au șanse foarte mari de a fi realeși, Partidul Socialist îi sprijină pe Gheorghe Feieș la Sebiș și pe Gurban Ioan Dorin, la Șiria.

S. TODOCA

APELE VIN ȘI PLEACĂ, NECAZURILE RĂMÂN

Chișineu-Criș. 6500 de hectare cu culturi sub ape. Poduri și podețe afectate. Câteva locuințe care erau pe pășune - inundate. Cantoanele silvice la fel. Pagube de peste un miliard și jumătate. Și, totuși, prin buna organizare, autoritățile locale în frunte cu primarul Gheorghe Burdan, ajutate de populație, armată și poliție au reușit imposibilul: apa nu a pătruns în oraș. Acum, nivelul apelor scade. Viața reintră în normal. Totuși, încă mai sunt sub ape sute și sute de hectare...

CALEA FERATĂ SMULSĂ DE APE COSTĂ ZECI DE MILIARDE

Calea ferată care duce la Zerind rămâne în continuare impracticabilă. Necazul și cheltuiala (vreo 30 de miliarde) sunt ale Companiei Naționale a Căilor Ferate. Când anume se vor găsi banii necesari pentru repararea porțiunilor de zeci de metri distruse de ape, e greu de spus.

De Paști, se speră reluarea circulației. Dacă se vor aloca miliardele necesare. Deocamdată, lucrările au început, sub terasament încercându-se să se amplaseze podețe care în caz de calamitate să permită trecerea apelor.

OAMENII NU CRED SĂ PRIMEASCĂ DESPĂGUBIRI

Cum am intrat în Zerind ne-am oprit la casa cu numărul 232. „Tot ce a fost, s-o dus. Nu mai aveam nimic, ne spune Ioan Caproș. De duminică dimineața, de când a ajuns apa la noi, abia acuma am putut ieși afară la stradă. Și în '80 a fost apă mare, dar nu ca acuma. Și vedeți că n-are de gând să se tragă!"

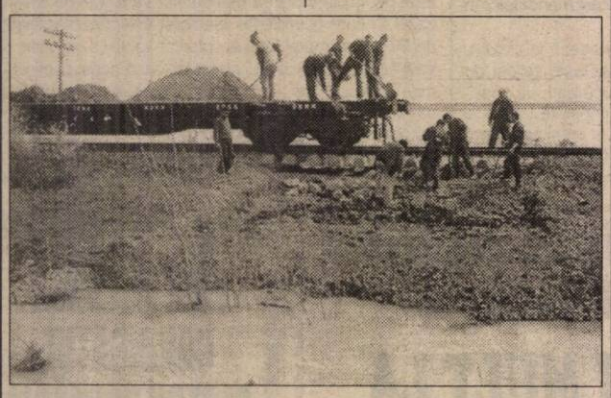

Cât ajung banii, se lucrează la calea ferată...

Deznădejde!

Cât despre ajutoare, bătrânul ne-a zis că a primit apă minerală și ceva conserve. Când l-am întrebat dacă speră să primească despăgubiri, omul a dat din cap. „Bine-ar fi, dar nu cred."

SATUL ADEA A DEVENIT O INSULĂ DE SUSPINE

Satul Adea a devenit o insulă înconjurată de mii de hectare de ape. După ce am parcurs doi kilometri prin apă, am ajuns. Savina Moldovan ne povestește: „În 10 minute, casa mi-o fost plină de apă. N-am mai știut ce să fac. Nici acum nu-s uscate lucrurile. Mobila s-o umflat. Vai și amar. Am 72 de ani, dar eu n-am pomenit așa ceva."

Două case mai încolo stă Carolina Herbei: „Nenorocire! Nu se poate spune ce năcaz îi pe capul nostru. Trei vaci, trei juninci, 18 miei și oile le-am dus în casa mare să nu fie luate de apă. Anexele, toate le-o dus, și cinci familii de albine. Apa din fântâni nu-i bună de băut. Numai cu cizme înalte putem ajunge la cișmeaua care-i la câteva sute de metri!"

Drept ajutoare, au primit oamenii tot apă minerală și ceva alimente. Cât despre bani de despăgubiri, n-a întrebat nimeni. „Dacă ne ajută cu ceva îi bine, dacă nu să ne ajute Dumnezeu să scăpăm din asta", ne-a spus Carolina Herbei.

Unde aruncai ochii în partea de sat numită „colonie" (câteva străzi de altfel) numai drumuri și curți acoperite cu ape. Din loc în loc câte o casă dărâmată. Broaștele cântau pe uliță. Din casele inundate ieșeau oameni ce se prindeau cu mâinile de cap. Semn că durerea lor este departe de a lua sfârșit...

NICOLAE OPREAN
Foto: **VIOREL MUSCA**

Scandalul spargerii căii ferate la Chișineu Criș

REGIONALA CF TIMIȘOARA L-A DEZINFORMAT PE MINISTRUL BĂSESCU...

Referitor la declarațiile făcute de primarul orașului Chișineu Criș, dl. **Gheorghe Burdan**, privitoare la lupta dusă cu reprezentanții - SNCFR-ului și ministrul Transporturilor - Traian Băsescu, pentru spargerea terasamentului liniei de cale ferată pe ruta Arad-Oradea (în zona Zerind) am dorit să aflăm și punctul de vedere al președintelui Consiliului Județean Arad dl. Dan Ivan. Dânsul a fost la fața locului încă din momentul în care au început lucrările de spargere a terasamentului. „Am fost acolo cu ministrul apărării - Sorin Frunzăverde, directorul general al regionalei CFR Timișoara, dl. Ștefănescu, precum și cu conducerea Prefecturii, administrației locale și unitățile descentralizate ale Guvernului cu atribuții în acest sens. La solicitarea comandamentului de deschidere a căii ferate, care funcționa ca un baraj în calea apelor, cei de la regionala CFR Timișoara au dezinformat conducerea din minister considerându-se astfel că nu e optimă executarea unei breșe. Sorin Frunzăverde i-a explicat telefonic d-lui Băsescu care este situația în realitate iar acesta din urmă a acceptat spargerea terasamentului cu condiția ca administrația locală să suporte costurile repunerii în funcțiune a căii ferate. La acea dată, nimeni nu știa amploarea dezastrului. Și depinde cine îl informează pe ministru asupra dezastrului. Ministrul Sorin Frunzăverde i-a explicat situația exactă, motiv pentru care Băsescu n-a mai solicitat să plătească administrația locală ci să se găsească un constructor din Arad care să execute lucrările de reparații. Vreau să menționez faptul că n-a fost vorba de nici o luptă. Cu Băsescu a vorbit directorul regionalei CFR Timișoara, ministrul apărării, Sorin Frunzăverde și eu (Dan Ivan, n.n.). personal i-am confirmat că dacă se accepta acea breșă în calea ferată cu cel puțin zece ore înainte situația era cu totul alta. Se diminuau pagubele dar acestea totuși existau. Orice alte speculații făcute pe tema breșei din terasamentul căii ferate sunt ireale", a conchis președintele Consiliului Județean, Dan Ivan.

S. GHILEA

O INIMĂ MAI SĂNĂTOASĂ LA „CARDIOMED"

Recent, pe B-dul Revoluției, nr. 23, et. 1, apt. 16, au fost inaugurate cabinetele medicale asociate de cardiologie „Cardiomed". Aici acordă asistență medicală cardiologică medicii primari cardiologi **Codin Olariu** și **Liana Olariu**. Pe lângă consultațiile clinice, la „Cardiomed" se efectuează electrocardiograme și se recoltează probe de laborator.

Acest cabinet dorește să asigure pe lângă asistență medicală de specialitate de înaltă calitate și condiții de civilizație cu care, încet-încet pacienții să se obișnuiască. De fapt, acestea sunt obiectivele pe ce și le propune orice cabinet particular, care oferă posibilitatea unei programări care elimină eternele cozi și întârzieri din sectorul de stat. La „Cardiomed" se pot face programări zilnic în timpul programului, la telefonul 213000. Dr. Codin Olariu consultă miercuri, joi și vineri de la ora 15 la18, iar dr. Liana Olariu - luni, marți și vineri, între orele 13-15. Se știe că numărul cardiacilor în județul nostru este foarte mare. Județul Arad se situează pe primele locuri în România la acest capitol și din nefericire, majoritatea pacienților sunt persoane tinere.

Din această săptămână, într-o ambianță deosebită, la „Cardiomed" poate apela orice persoană care are probleme cardiace. O inimă mai sănătoasă la „Cardiomed".

În opinia lui Marian Pârjol

AUTORITĂȚILE LOCALE AU GESTIONAT EXEMPLAR SITUAȚIA DE CRIZĂ CREEATĂ DE INUNDAȚII

Ieri, adjunctul ministrului Funcției Publice, d-l **Marian Pârjol** a susținut o conferință de presă al cărei subiect principal au fost concluziile cu privire la inundațiile care au afectat în ultimele zile numeroase localități din județul Arad.

În cursul zilei de miercuri, **Marian Pârjol** împreună cu subprefectul **Levente Bognar** și maior **Marcel Lucaciu** comandantul Inspectoratului de Protecție Civilă Arad, s-au aflat în localitățile care au fost în cea mai mare măsură afectate de inundații.

Ca o concluzie, **Marian Pârjol** a subliniat că autoritățile locale (Prefectură, Primării, Consiliul Județean) **„au gestionat cu spirit gospodăresc exemplar situația de criză. Astfel de inundații nu au mai fost în județul Arad de 60 de ani. Este greu să faci față unei astfel de situații..."**

Din păcate, au existat și „surprize" neplăcute de genul celei de la Ineu unde spune Pârjol, **„am descoperit o serie de ilegalități pe care Prefectura împreună cu instituțiile abilitate trebuie să le analizeze iar rezultatele să le transmită Ministerului Funcției Publice."**

Din păcate, conform datelor metohidrologice, pericolul unor noi inundații pe raza județului nostru nu a trecut.

Marian Pârjol a subliniat că: **„nu am venit aici să promit fonduri ci să evaluez pagubele pricinuite de aceste inundații."**

DANA LASC

În premieră națională

BANCA POPULARĂ PHOENIX LANSEAZĂ O NOUĂ LINIE DE CREDITE

La aproape un an de la înființare, Banca Populară Phoenix introduce acum un produs financiar absolut nou în peisajul bancar românesc. În niște condiții unice la noi în țară, acest produs este oferit tuturor agenților economici și are menirea de a îmbunătăți relația dintre angajator și angajat. Funcționând după un sistem similar cunoscutelor cărți de credit, atât de folosite în sistemele bancare occidentale, noua linie de credite poate constitui o gură de aer, într-o economie măcinată de tranziție, cum este cea a României.

Despre cum funcționează această linie de credite și despre avantajele pe care le oferă contractarea unui asemenea produs bancar, puteți afla din discuția pe care am purtat-o cu doamna Dana Blaga, inspector de credite la Banca Populară Phoenix.

– Cum funcționează acest nou serviciu bancar?

– În cazul în care o societate comercială va efectua plata salariilor prin banca noastră, angajații vor putea beneficia de această linie de credite. Creditele pot avea o valoare de unul până la cinci salarii nete ale angajatului și pot fi contractate de către aceștia cu acordul societății la care lucrează. Este o metodă modernă de plată, care vine atât în sprijinul angajaților cât și în cel al angajatorului.

– Doamnă Blaga, această nouă linie de credite este un produs inedit pe piața bancară românească. Cu ce se diferențiază de ceea ce există până în prezent?

– Un avantaj este viteza de operare a sistemului. În primul rând trebuie să menționez eliminarea aproape totală a elementului birocratic. Pentru contractarea unui credit în cadrul acestui produs, clienții nu au nevoie de giranți sau garanții imobiliare, creditul fiind garantat prin siguranța locului de muncă. De asemenea, un alt avantaj important este faptul că rambursarea creditului nu este obligatorie atâta timp cât clientul își primește constant salariul prin Banca Populară Phoenix, singura plată lunară fiind dobânda.

– Unde și cum puteți fi contactată?

– Potențialii clienți mă pot contacta personal la Banca Populară Phoenix, pe strada Gheorghe Popa nr. 9, la telefoanele 057/253.425 și 057/253.405 sau pot obține informații despre acest nou produs la adresa de e-mail **phoenix@arad.ro.**

ȘTEFAN TUDOSE

TV supliment ADEVĂRUL

Programele săptămânii 14 - 20 aprilie 2000

PLIMBARE PE BULEVARDUL CELEBRITĂȚILOR

GLORIA REUBEN, fosta vedetă a serialului "Spitalul de urgență", care a părăsit platourile de filmare ale acestuia pentru a face parte din grupul de soliste ce o acompaniază pe Tina Turner în turnee, este încă mult mai bine cunoscută pentru performanțele ei actoricești, decît pentru cele muzicale. Și lucrul acesta nu-i prea este pe plac Tinei care nu s-a sfiit să spună clar ce crede în cadrul talk-show-ului realizat de Oprah Winfrey. Ba mai mult, Tina a afirmat că nu a văzut-o niciodată pe Gloria în "Spitalul de urgență" și habar n-avea cine este înainte de a o angaja.

ROSEANNE a declarat că nu vă mai comanda niciodată sushi pentru a-l lua acasă, "la pachet". Ultima dată cînd a făcut asta, a uitat mîncarea în mașină timp de două zile. La sfîrșitul acestui interval, cînd a deschis ușa automobilului, a fost izbită de un miros de nedescris.

Roseanne a trebuit să plătească 200 de dolari pentru a-și aerisi mașina.

Pentru că "Mission Impossible 2" a fost un mare succes de casă, **TOM CRUISE** s-a mutat într-un birou nou la Paramount. Dar cum paza clădirii n-a fost suficient de vigilentă, actorul a reușit să aducă cu el un dispozitiv care face fișii toate hîrtiile care sunt introduse în el. Acum este nevoie de doi oameni pentru a aduna teancurile de hîrtii pe care le lasă Cruise în urma lui.

EST TRANS CONSTRUCT

MĂSURA ECONOMIEI TALE

REPREZENTANT AL GRUPULUI

IONDACH AUSTRIA

VINDE DIN STOC ȘI PREIA COMENZI ȚIGLE CERAMICE CAL. I Tip JAMINA:

- ȚIGLE CSARDAȘ
- ȚIGLE KERINGÖ
- ȚIGLE TANGO
- BLOCURI CERAMICE EFICIENTE

Arad, Calea Radnei nr. 262, Micălaca
TELEFON: 252.258

(1287538)

PARTENERUL DUMNEAVOASTRĂ DE DRUM

AUTO MDA

ARAD - Calea Timișorii nr. 50, tel. 057/286283; 286085; fax 057/278757
Modem 057/287136; e-mail auto_mda@arad.ro

CALITATE ȘI TRADIȚIE
GĂSEȘTI ÎN MAGAZINELE
AUTO MDA

NOU! NOU! NOU???

NOUL MAGAZIN PENTRU AUTOTURISMELE

DAEWOO

PIESE ORIGINALE DIN STOC ȘI LA COMANDĂ PENTRU MOTOR, DIRECȚIE
ELEMENTE DE CAROSERIE ȘI CONSUMABILE

SIGURANȚĂ
ORIGINALITATE
CALITATE

CIELO
ESPERO
TICO
MATIZ
DAMAS
LEGANZA
NUBIRA

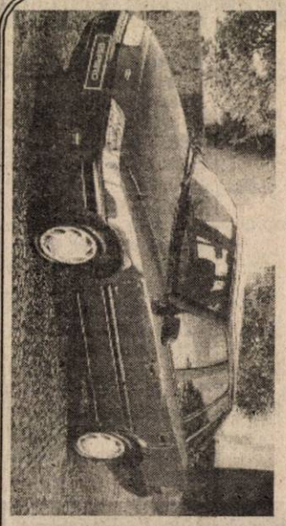

PROGRAM:
LUNI-VINERI 8.00-17.00
SÂMBĂTĂ: 8.00-12.00

DEPOZITUL CONSTRUCTION HOUSE

Arad, str. Pădurii nr. 49, tel.:254457

Ofertă specială
- LAMBRIURI PVC
- RIGIPS Import
- VATĂ MINERALĂ import

VINDE DIN STOC LA PREȚURI DE DEPOZIT!

☐UȘI METALICE (UȘI BLINDATE) ☐Tablă zincată ☐Oțel beton ☐P.C. ☐Placaj ☐PFL ☐PAL ☐BINALE (uși, ferestre - peste 20 modele) ☐Podele și lambriuri din brad ☐Parchet - fag ☐CAHLE TERACOTĂ (mecanice și manuale) ☐Cărămidă șamotă ☐ȚIGLĂ - Târnăveni ☐Plăci azbociment ☐Bitum ☐Carton asfaltat ☐Carbid ☐Electrozi

VIZITÂND DEPOZITUL NOSTRU VĂ PUTEȚI CONSTRUI O CASĂ LA UN PREȚ ACCESIBIL

S.C. INSTALSAN CONSTRUCTION COMPANY

ARAD, STR. PĂȘUNII
(spre Piața Soarelui) nr. 13, MICĂLACA
(aproape de cimitir)
a deschis un

DEPOZIT DE MATERIALE

DE CONSTRUCȚII:
- PAL - PFL - PLACAJ toate grosimile
- SOBE TERACOTĂ - UȘI - FERESTRE
- BITUM - CARTON ASFALTAT
- ȚIGLE - COAME - UȘI METALICE

INSTALAȚII SANITARE:
- GRESIE - FAIANȚĂ - OBIECTE SANITARE

TELEFON 259088

PROGRAM zilnic: 8,00 - 16,00
sâmbătă: 8,00 - 13,00

(973863)

DORIȚI O TÂMPLĂRIE MODERNĂ PENTRU CASA DVS.?
Tel. 210280

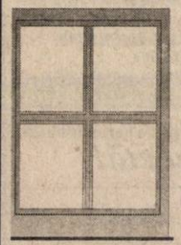

Fax: 210280

- *Preferați ca această tâmplărie PVC cu sticlă termopan să fie de calitate și din import?*

Apelați la: EXCLUSIV AL - PLAST

- Casa dvs. poate avea de astăzi:

UȘI, FERESTRE CU STICLĂ TERMOPAN!

Arad, str. Pădurii nr. 91A, tel./fax: 210280

AICI TOTUL ESTE IEFTIN ȘI DE O CALITATE DEOSEBITĂ!

TVR 1

7,00 Matinal național
9,00 TVR Iași
10,00 Hiller și Diller - rel.
10,25 Casa mea - rel.
11,05 TVR Cluj-Napoca
12,05 Bâlciul Deșertăciunilor - s., rel.
13,00 TVR Timișoara
14,00 Jurnal
14,15 CiberFan
14,30 Tribuna partidelor parlamentare
15,00 Emisiune în limba germană
16,00 Fotbal Divizia A: FCM Bacău-F. C. Argeș
18,10 Corect!
18,20 Pentru dumneavoastră, doamnă!
19,00 Avanpremieră Știri
19,10 Sunset Beach - s.
20,00 Jurnal * Meteo * Sport
20,55 Echipa de salvare - ep. 1
21,45 **Culise**
22,30 Jurnalul de noapte
22,45 Spațiu virtual - thriller, SUA, 1991 - II
0,20 Gimnastică: Campionatele Internaționale ale României, la Ploiești - masculin

TVR 2

7,00 Femeia misterioasă - rel.
7,45 Alfred Hitchcock prezintă... - s., rel.
8,35 Care pe care - rel.
9,15 Veni, video, vici - rel.
9,30 D'ale lu' Mitică - rel.
10,05 Turnul de control - rel.
10,50 Osia lumii - rel.
11,25 Afaceri la cheie - rel.
11,40 Un popas pe săptămână
12,00 Credo - rel.
13,00 Desene animate
13,30 Tradiții
14,00 Toți, împreună
14,45 Știri
14,50 Desene animate
15,15 Care pe care
16,00 Trupa DP 2
17,25 Femeia misterioasă - s.
18,15 Se întâmplă acum
18,45 Telejurnal TVR 2
19,20 Din folclorul popoarelor
19,35 Buzunare mari și mici
20,25 Ieri, azi, mâine - comed. Italia, 1963, cu Sophia Loren, Marcello Mastroianni
22,30 Călătorind prin țară
22,45 Știri
22,50 Știri bancare și bursiere
23,00 Grădina lui Cupidon
0,15 Desene animate
0,40 TVM * Mesager

PRO TV

7,00 Bună dimineața, Pro TV e al tău!
10,00 Tânăr și neliniștit - rel.
10,50 Cursa cea mai lungă - rel.
11,35 Jake și grăsanul - s.
12,30 Dădaca - s.
12,55 Știrile Pro Tv
13,05 Moștenire grea - comedie SUA, 1994
14,40 Compromisul - f., rel.
16,10 Tânăr și neliniștit - s.
16,55 Sens unic
17,00 Știrile Pro TV
17,30 Urmărire generală - emisiune de educație civică
18,00 Reforma la români
18,25 Dădaca - s.
18,50 Chestiunea zilei
19,00 Știrile Pro TV
19,50 Chestiunea zilei
20,00 Dosarele X - s.
21,00 Profiler - psihologia crimei - s.
21,55 Știrile Pro TV
22,00 Chestiunea zilei
23,30 Știrile Pro TV
0,00 Jake și grăsanul - rel.
1,00 Reforma la români - rel.
1,30 Baschet NBA Action
2,10 Baschet NBA: **Indiana-Miami**, în direct
5,00 Babylon 5 - s.

TV ACASĂ

6,15 Știrile de Acasă - rel.
6,45 Dragoste și putere - rel.
7,15 Acasă la bunica - rel.
7,30 Căsuța poveștilor - rel.
7,45 Copilul adus de mare - s., rel.
8,30 Maria Isabel - s., rel.
9,15 90-60-90 Fotomodele - s., rel.
10,15 Femeia vieții mele - s., rel.
11,10 Sânge din sângele meu - rel.
12,00 Omul Vineri - f. SUA, rel.
14,00 Antonella - s.
14,45 Verdict: crimă! - s.
15,35 Dragoste și putere - s.
16,00 Copilul adus de mare - s.
17,00 Desene animate
17,10 Acasă la români - muzică populară
17,15 Acasă la bunica - rețete culinare
17,30 Maria Isabel - s.
18,30 Știrile de acasă
19,05 Sânge din sângele meu - s.
20,00 90-60-90 Fotomodele - s.
21,05 Femeia vieții mele - s.
22,00 Colivia cu nebune - f. Franța/Italia, 1985
23,35 Dragoste și putere - rel.
0,20 Verdict: crimă! - s.
1,40 Profesiunea mea, cultura - rel.
2,40 Știrile de Acasă - rel.

ANTENA 1

7,00 Observator
8,00 Dimineața devreme
10,00 Știri
10,10 Tropical Heat - s.
11,00 Bani falși - f. SUA, 1995
13,00 Știri
13,15 L. A. Doctors - s.
14,00 Brigada mobilă - rel.
14,30 Prezentul simplu
15,00 Hochei: Progym Gheorghieni-Rapid București
17,55 Divertisment Vouă
18,05 Intrigi în Paradis - s.
19,00 Observator
20,00 Răzbunătorul - f. SUA, 1990
22,00 Observator
22,30 A treia planetă de la Soare - s.
23,00 Dama de pică - f. SUA, 1998, cu Richard Grieco, Maria Conchita Alosno, Fiona Loewi
0,30 Tânăra Emanuelle - f. erotic, Franța, 1976, cu Ann Zacharias

TV ARAD

7,00 Observator
8,00 Știri TVA - rel.
8,30 Fiți cu ochii pe noi! - rel.
10,00 Știri
10,10 Tropical Heat - s.
11,00 Pistolarul - acțiune, SUA, 1997
13,00 Știrile amiezii
13,15 L. A. Doctors - s.
14,00 Brigada mobilă - rel.
14,30 Prezentul simplu - rel.
15,00 Hochei. Progym Gheorghieni-Rapid București
17,55 Anunțuri
18,00 Păstorul cel Bun
18,30 Știri TVA
19,00 Observator
20,00 Politica fără prejudecăți
21,30 Știri TVA - rel.
22,00 Observator
În continuare programul este identic cu cel al Antenei 1.

TV INTERSAT

9,00 Deschiderea programului
9,15 Revista presei
9,45 Horoscop
9,50 Dulce ispită - s.
10,30 Cartuna Show - d. a.
11,00 Știri - rel.
11,30 Mistere, farmece și miracole
12,00 Centura lui Orion - f., rel.
13,30 Microb - rel.
15,00 Destine - rel.
16,00 Aventurile lui H. F.
16,30 Balanța justiției - s.
17,30 Emisiune de tradiție și folclor I
18,00 Umbre
18,30 Haideți să ne jucăm!
18,45 Știri
19,30 Obiectiv economic
20,30 Farmacia de serviciu - s.
21,00 Impact
22,00 Vânătorul american
22,30 Vânătoarea de fantome
0,00 Știri
0,30 Erotica
1,30 Închidere program

ANIMAL PLANET

8,00 Lassie
8,30 Un câine cu imaginație
9,00 Hollywoos Safari
10,00 Aventurile vânătorului de crocodili
11,00 Spectacolul naturii
12,00 Zig & Zag
12,30 Păsările
13,00 Cazurile judecătorului Wapner
14,00 Aventurile vânătorului de crocodili
15,00 Medic de animale
15,30 Spectacolul naturii
16,30 Acvanauții
17,00 Cazurile judecătorului Wapner
18,00 Aventurile vânătorului de crocodili
18,30 Salvați animalele!
19,00 Urgențe veterinare
19,30 Spectacolul naturii
20,00 Aventurile vânătorului de crocodili
21,00 Candamo: O călătorie în lad
21,30 Universul naturii: Leopardul
22,00 Urgențe veterinare
23,00 Țărâmul diavolului
0,00 Detectivi de animale
1,00 Urgențe veterinare - 2 ep.

BUDAPESTA 1

6,42 Matinal; 6,45 Lumea satului; 7,00 Magazin matinal; **9,30 Bestia** - s.; 10,00 Doar astăzi - mag. distractiv; **10,30 Vacanță fericită** - s.; **11,30 Totul pentru iubire** - s.; 13,00 Magazin informativ; 14,00 Magazin regional; **14,55 Moștenirea familiei Guldenburg** - s.; 15,40 Câmpuri de luptă - doc. Anglia; **16,40 Thema**; 17,00 Punct verde - em. ecologic; 17,30 Box; 17,55 Jurnale regionale; 18,05 Fotbal - campionatul Ungariei; 20,30 Jurnal; **21,00 Împuternicire deplină - f. Anglia**, cu Danny Aiello; **22,40 Loretto - f. Cehia**; 23,00 Știri; 23,10 Actual; 23,30 Doamnele aleg; 24,00 Concert NETAID; **1,05 Vreau să cobor! - f. Franța**

BUDAPESTA 2

10,00 Salon maghiar; 10,30 Comori de artă furată; 11,20 Gyarmathy Tihamer; 11,50 Betyarok - 1-2; 12,30 Modă; **13,00 Hotel Paradis** - s.; 14,00 Magazin informativ; 15,00 1100 ani în centrul Europei; 15,30 Italienii - doc.; 16,00 Show juridic; 16,30 Casa maghiară; 17,00 Strada școlii; 18,30 Fan; 19,00 Concert NETAID; 20,00 Firme celebre; 20,25 Dansul vulpii; 20,40 Desene animate; 21,00 Jurnal; 21,30 Secolul nostru; 22,00 Ungaria 2000; **22,35 Joc în muzeu** - f. Ungaria; 23,50 Ora de închidere; **0,55 Dosarele X** - s.;

PRODUCATORI AGRICOLI

SĂMÂNȚA CERTIFICATĂ de HIBRIZI de PORUMB KISKUN
PREȚ DE EXCEPȚIE LA 33.000 LEI/KG
PT. PRODUCȚII DE EXCEPȚIE
13,6-15,2 to/ha
- producții de excepție în condiții de secetă
- rezistență la secetă și stres

Nu uitați! – Contractăm producția de porumb-boabe.
Soiuri rezistente la secetă!

Reprezentanți zonali:
HONDEA IOAN (Ineu) tel.: 511047; 512922
SZABO ZOLTAN (Chișineu Criș) tel.: 523062; 094-782530
NAGY IOAN (Pecica) tel.: 469224; 094-812518

KISKUN ROMÂNIA
ORADEA, Aleea Rogerius 6B, ca. 108
tel./fax: 059/465115, tel.: 059/156431
GSM: 094/545327, 094/545326
Depozit central: Biharia, str. Salcâmului nr. 10, tel.: 098/600.163

VĂ RECOMANDĂM
HBO - 21,30 Obsesia - f. SUA, 1995, cu Al Pacino, Robert de Niro

PRIMA

7,00 Milagros - rel.
13,00 Milagros - s.
14,00 Rebecca - s. rel.
15,00 Viper - s. rel.
16,00 Justiție militară - s. rel.
17,00 Viper - s.
18,00 Focus * Sport * Meteo
18,30 Impact
19,00 Cronica cârcotașului
19,10 Justiție militară - s.
20,00 Air America - acț. SUA, 1990
21,50 Cronica cârcotașului
22,00 Motor
23,00 Detectivi de elită - s.
0,00 Focus- rel.
0,30 Impact - rel.

TELE 7 ABC

7,10 Bună dimineața, România
9,00 Dincolo de anul 2000 - documentar - rel.
10,00 Știri
10,30 Senzațional cu Dan Diaconescu
11,30 Economic ABC
11,50 Gura lumii
12,00 Reporter Tele 7 - rel.
12,30 24 din 24 - rel.
13,00 Ora unu a venit - rel.
13,15 Lumea misterelor - rel.
14,45 Telemedicina - rel.
15,00 Știri
15,45 Post Meridian
18,00 Documentar
18,55 Pariul Trio
19,00 Dincolo de anul 2000 - doc.
20,00 Telejurnal
20,35 Economic ABC
20,50 Gura lumii
21,00 Senzațional cu Dan Diaconescu
21,40 Pariul Trio
22,00 Linia întâi
0,00 Știri
0,30 Concert
1,35 Teleshopping
1,45 Telejurnal - rel.
2,30 Economic ABC - rel.
2,50 Gura lumii - rel.
3,00 Dincolo de anul 2000 - rel.
4,00 Linia întâi - rel.

HBO

10,00 Forrest Gump - dramă, SUA, 1994
12,30 Sabia magică - animație, SUA, 1998
14,00 Marea lovitură - acț., SUA, 1998
15,30 Alte 9 săptămâni și jumătate - erotic SUA, 1998
17,15 Rechinii atacă - thriller, SUA, 1999
18,45 La cină cu un gogoman - comedie, Franța, 1998
20,00 Umbra și întunericul - thriller, SUA, 1996
21,45 Prima lovitură a lui Jackie Chan - acț., SUA, 1996
23,15 Stargate - s.
0,00 Iubire fără vârstă - comed. SUA, 1993

DISCOVERY

10,00 Jurassica
10,30 Salvați animalele
11,00 Întâlnire în spațiu
12,00 Cele mai bune automobile britanice
13,00 Dezastre
13,30 Vânătorii de fantome
14,00 Nebuni pe roți
14,30 Flightline
15,00 Ce-ar fi dacă?
16,00 Aventuri la pescuit
16,30 Povestiri despre supraviețuire în Australia
17,00 Aventuri la pescuit
17,30 Discovery astăzi
18,00 În căutarea unor lumi dispărute: Tutankamon
19,00 Bătălii aeriene
20,00 Rezervații naturale: Suedia
20,30 Discovery astăzi
21,00 Hoții îndrăzneți
22,00 Dosarele FBI
23,00 Criminaliștii
0,00 Război și civilizație: Bătălia pentru Berlin
1,00 Deschizătorii de drumuri
2,00 Știința ultra-modernă
2,30 Discovery astăzi
3,00 În căutarea unor lumi dispărute

TV INTERNAȚIONAL

21,30 S-a întâmplat... azi
21,35 Revista presei
21,40 Practic Info
22,00 Jurnal * Curs valutar * Meteo
22,30 Geopolitica
23,30 Garantat 100%
0,10 Casa mea
0,50 Muzică

ATOMIC TV

7,00 Selector
10,25 Reactor
10,30 Atomic Café - rel.
11,00 Atomix cu Tudor - rel.
14,00 Interactiv
15,55 Reactor
16,00 Metropolis cu Dinu - rel.
17,00 Selector
19,00 Atomix cu Mircea
21,55 Reactor
22,00 Hai Hui - rel.
22,30 Selector
23,00 Klub Bizzar - rel.
0,00 Insomnia

TV 2

7,00 Ediție matinală; 7,30 Bună dimineața, Ungaria!; **9,30 Des. animate**; **10,20 Mai iute ca glonțul** - w. IT.; **12,15 Airport** - s.; 12,45 Ofertă directă; 13,10 Ura, călătorim!; **13,35 Riviera** - s; **14,00 Bogați și frumoși** - s.; **14,25 Seducția** - f. SUA, cu Victoria Principal; **16,10 Mac Gyver** - s.; **17,00 Sunset Beach** - s.; **17,45 Înger sălbatic** - s.; **18,40 Camila** - s.; 19,30 Fapte; 20,00 Roata norocului; **20,30 Vipera** - s.; 21,00 Show Pa-dö-dö; 22,30 Striptease masculin; 23,00 Bună seara, Ungaria!; **23,45 Radio Flyer** - dramă SUA 1992; 1,50 Ungaria, mâine

PRO 7

7,30 SAM - magazin; **8,50 Mallorca** - s.; **9,15 Cine-i șeful?** - s.; **9,45 Supermămicile** - s. SUA; **10,15 Stuart, prostovanul** - tragicomed. SUA, 1995; **12,00 Diagnostic - crimă** - s.; **13,00 Matlock** - s.; 14,00 Sam - magazinul amiezii; 15,00 Talkshow-uri; 18,00 Taff - magazin; **18,30 Sub un acoperiș** - s.; **19,00 Simpsonii** - s.; **20,00 Fam. Bundy** - s.; 20,30 Galileo - magazin; 20,55 Știri, sport, meteo; **21,15 Twisters** - f. catastrofic SUA-Canada, 1995; 23,15 Switch show; 23,45 Reporterii - mag.; **0,45 Răzbunarea lui Hawk** - f. acț. SUA, 1996, cu Gary Daniels

RTL

7,00 Magazin matinal; 7,30 Bună dimineața; 8,00 Magazin matinal; **8,30 Bogați și frumoși** - s.; **8,55 Între noi** - s.; **9,25 Vremuri bune...** - s.; 10,00 Dimineața mea - magazin; 11,30 Sabrina talk; 12,30 Duelul familiilor - conc. tv; 13,00 Magazinul amiezii; 14,00 Talkshow-uri; **18,00 Dădaca** - s.; **18,30 Între noi** - s.; 19,00 Bună seara RTL; 19,30 Exclusiv - vedete; 19,45 Știri; 20,10 Exploziv - mag.; **20,40 Vremuri bune, vremuri rele** - s.; **21,15 Polițiști pe motociclete** - s. acțiune, pol. Germ. 2000; **22,15 Balko** - s.; **23,15 Santinela** - s. Germania; **0,15 Antohny Dellaventura** - s. SUA, 1988 cu Danny Aielo; 1,00 Știri; **1,30 Golden Girls** - s.

TV 5

14,05 Magazin; **15,15 Nora** - s.; 17,15 Întrebări TV 5; 17,30 Teleturism; 18,05 Piramide; 18,30 Întrebări pentru campion; 19,00 Jurnal TV5; **19,15 Nora** - s.; 21,00 Jurnal Elveția; 21,30 Jurnal; 22,05 Documentar ; **23,15 Maria Vandamme** - s.; 1,00 Jurnal

EUROSPORT

9,30 Motorsport; 10,30 Atletism - Maratonul Boston-ului; 12,00 Biliard; 14,00 Motorsport magazin; 15,00 Auto - Indy Car - Long Beach; 16,00 Hochei pe iarbă - fem.; 17,30 Sumo - Osaka; 18,30 Aventuri - Challenge în Canada; 19,00 Magazin olimpic; 19,30 Auto - mașini sport, Monza; 20,30 Motorsport magazin ; 21,30 Snooker CM optimi; 23,00 Box; 0,00 Fotbal UEFA Leeds United - Galatasaray Istanbul * RC Lens - FC Arsenal; 1,30 Motorsport magazin

PUBLICAȚIE DE VÂNZARE
Anul 2000 luna Aprilie

În temeiul art. 55 din O.G. 11/1996 privind executarea creanțelor bugetare, se face cunoscut prin prezenta că în ziua de 25, luna aprilie, anul 2000, ora 11, la sediul SC ALFAR SA, din Arad, Calea Zimandului nr. 3, se vor vinde prin licitație publică următoarele:

- bunuri mobile:

1 buc. SCANIA - tractor + autodubă: 612.000.000 lei; 1 buc. Autodubă mixtă: 19.800.000 lei; 1 buc. Autodubă mixtă: 18.900.000 lei; 5 buc. Tractor U 650: 22.500.000 lei/buc.; 1 buc. Remorcă RM 2: 2.700.000 lei; 2 buc. Remorcă RM 2: 1.800.000 lei/buc.; 1 buc. Remorcă auto: 5.400.000 lei; 1 buc. Remorcă: 7.200.000 lei; 2 buc. Autoizotermă 10 To: 18.000.000 lei/buc.; 1 buc. Multicar: 6.000.000 lei; 1 buc. Remorcă RM 7: 2.000.000 lei; 1 buc. Remorcă RM 2: 2.000.000 lei; 1 buc. Remorcă RTP: 2.000.000 lei; 1 buc. Remorcă RM 7: 3.000.000 lei; 1 buc. Remorcă auto: 800.000 lei.

Mențiuni

Alte informații suplimentare se pot obține zilnic la sediul Administrației Financiare a Municipiului Arad, B-dul Revoluției nr. 77, Serviciul Colectarea Veniturilor - cam. 26, între orele 8-10, precum și la sediul debitorului.

(1420209)

TVR 1

7,00 Matinal național
9,00 TVR Iași
10,00 Hiller și Diller - rez.
10,25 Impas în doi - rel.
11,05 TVR Cluj-Napoca
12,05 Tezaur folcloric - rel.
12,55 TVR Timișoara
14,00 Jurnal
14,15 CiberFan
14,30 Destinul unei națiuni
15,00 Convietuiri
16,00 Scena
16,30 Librăria pe roți
17,30 Casa mea
18,10 Corect!
18,20 Orice e posibil - s.
18,45 Hiller și Diller - s.
19,05 Avanpremieră. Știri
19,10 Sunset Beach - s.
20,00 Jurnal * Meteo * Sport
20,30 Teatrul Național de Televiziune prezintă: Căsătorie imposibilă - de Alex. Ștefănescu. Ep. 5. Cu Maia Morgenstern, Mircea Rusu
21,55 Fotbal: Leeds United - Galatasary Istanbul, în semifinalele Cupei UEFA
23,55 Jurnalul de noapte
0,10 Rock la miezul nopții

TVR 2

7,00 Femeia misterioasă - rel.
7,45 Alfred Hitchcock prezintă... - rel.
8,35 Care pe care - rel.
9,15 Veni, video, vici! - rel.
9,30 Enigmatică, Terra - rel.
10,50 Orizont spiritual - rel.
11,20 Start Rec - rel.
12,05 Ferma - rel.
13,05 Desene animate
13,30 Tribuna partidelor parlamentare
14,00 Toți, împreună
14,45 Știri
14,50 Desene animate
15,15 Care pe care!
16,00 Trupa DP 2
17,25 Femeia misterioasă - s.
18,15 Se întâmplă acum!
18,45 Telejurnal TVR 2
19,30 Hanul Jamaica - dramă, Franța, 1995
21,10 Turnul de control
21,55 Călătorind prin țară
22,10 Alfred Hitchcock prezintă ... „Hotel Thanatos" - s.
23,05 Știri
23,10 Știri bancare și bursiere
23,15 Spațiul francofon
23,45 Nocturnă. Suita „Visul unei nopți de vară"
0,05 TVM. Mesager

PRO TV

7,00 Bună dimineața, Pro TV e al tău!
10,00 Tânăr și neliniștit - rel.
10,50 Cursa cea mai lungă - s.
11,40 Jake și grăsanul - s., rel.
12,30 Cercurile puterii - dramă, coprod. 1991
15,00 Walker, polițist texan - rel.
16,00 Tânăr și neliniștit - s.
16,55 Sens unic
17,00 Știrile Pro TV
17,30 Cursa cea mai lungă - s.
18,20 Dădaca - s.
18,50 Chestiunea zilei pe scurt
19,00 Știrile Pro TV
19,50 Chestiunea zilei pe scurt
20,00 Aș face orice - comed. romantică, SUA, 1994, cu Nick Nolte
21,55 Știrile Pro TV
22,00 Chestiunea zilei
23,30 Știrile Pro TV
0,00 Jake și grăsanul - s. rel.
1,00 Cercurile puterii - f., rel.
3,15 Știrile PRO TV
3,45 Cursa cea mai lungă - s. rel.

TV ACASĂ

6,15 Știrile de Acasă - rel.
6,45 Dragoste și putere - rel.
7,15 Acasă la bunica - rel.
7,30 Căsuța poveștilor - rel.
7,45 Copilul adus de mare - rel.
8,30 Maria Isabel - rel.
9,15 90-60-90 Fotomodele - rel.
10,00 Femeia vieții mele - rel.
10,50 Sânge din sângele meu - rel.
11,35 Guadalupe - f., rel.
12,20 Manhattan - rel.
14,00 Antonella - s.
14,45 Verdict: crimă! - s.
15,35 Dragoste și putere - s.
16,00 Copilul adus de mare - s.
17,00 Desene animate
17,10 Acasă la români - muzică populară
17,15 Acasă la bunica - rețete culinare
17,30 Maria Isabel - s.
18,30 Știrile de Acasă
19,05 Sânge din sângele meu - s.
20,00 90-60-90 Fotomodele - s.
21,00 Femeia vieții mele - s.
22,00 Gremlin - f. SUA, 1984
23,55 Dragoste și putere - rel.
0,20 Verdict: crimă! - s.
1,00 Profesiunea mea, cultura - rel.
2,20 Știrile de Acasă - rel.

ANTENA 1

7,00 Observator
7,55 Aerobic Show
8,00 Dimineața devreme
10,00 Știri
10,10 Tropical Heat - s.
11,00 Din șapte mutări - comedie, Marea Britanie, 1985
13,00 Știri
13,15 L.A. Doctors - s.
14,00 Camila - s.
15,00 Hochei: Progym Gheorgheni - SC Miercurea Ciuc
17,55 Divertisment Vouă
18,00 Intrigi în Paradis - s.
19,00 Observator
19,55 Divertisment Vouă
20,00 Al șaptelea manuscris - s.
21,00 Brigada mobilă
21,30 Prezentul simplu
22,00 Observator
22,25 Divertisment Vouă
22,30 Marius Tucă Show
1,00 Navarro - rel.
2,30 L.A. Doctors - rel.
3,30 Tropical Heat - rel.
4,30 Intrigi în Paradis - rel.
5,30 Hombres - Războiul sexelor - s.

TV ARAD

7,00 Observator
8,00 Știri TVA - rel.
8,30 Club T - rel.
9,50 Anunțuri - rel.
10,00 Știri
10,10 Tropical Heat - s.
11,00 Din șapte mutări - comedie, SUA, 1984
13,00 Știrile amiezii
13,15 L.A. Doctors - s.
14,00 Camila - s.
15,00 Hochei în direct: **Progym Gheorghieni - SC Miercurea Ciuc**
17,50 Anunțuri
18,00 Viața spirituală
18,30 Știri TVA
19,00 Observator
20,00 Fiți cu ochii pe noi
21,20 Anunțuri - rel.
21,30 Știri TVA
22,00 Observator
22,25 „Vouă"
22,30 Marius Tucă Show în continuare programul este identic cu cel al Antenei 1.

TV INTERSAT

9,00 Deschiderea programului
9,15 Revista presei
9,45 Horoscop
9,50 Dulce ispită - s.
10,30 Desene animate - Cartuna show
11,00 Știri - rel.
11,30 Mistere, farmece și miracole
12,00 Necazuri în familie - f. rel.
13,30 Obiectiv economic - rel.
13,45 Comorile lumii - rel.
14,00 Emisiune în limba maghiară - rel.
15,00 Trei ceasuri rele - rel.
16,00 Desene animate - Aventurile lui Huck Finn
16,30 Audio Star și invitații săi
18,30 Haideți să ne jucăm!
18,45 Știri
19,30 Destine - emisiune în direct
20,30 Farmacia de serviciu - s.
21,00 Microb - emisiune în direct
22,30 Scheletele din Carolina - film
0,00 Știri - rel.
0,30 Erotica
1,30 Închiderea programului

ANIMAL PLANET

8,00 Lassie: Sam Dupree
8,30 Un câine cu imaginație
9,00 Hollywood Safari
10,00 Aventurile vânătorului de crocodili
11,00 Spectacolul naturii
12,00 Zig & Zag
12,30 Păsările
13,00 Cazurile judecătorului Wapner
14,00 Aventurile vânătorului de crocodili
15,00 Medic de animale
15,30 Spectacolul naturii
16,30 Aevanauții
17,00 Cazurile judecătorului Wapner
18,00 Aventurile vânătorului de crocodili
18,30 Salvați animalele!
19,00 Urgențe veterinare
19,30 Spectacolul naturii
20,00 Aventurile vânătorului de crocodili
21,00 Triumf și tragedie
21,30 Spectacolul animalelor
22,00 Urgențe veterinare
23,00 Copiii naturii: Felinele
0,00 Echipa de intervenție
1,00 Urgențe veterinare

BUDAPESTA 1

6,42 Lumea satului; 7,00 Bună dimineața; **9,30 Bestia** - s; 10,00 Doar astăzi - emis. distract.; **10,20 Evadare de pe pământul de aur** - s; **11,30 Totul pentru iubire** - s.; 13,00 Magazin informativ; 14,00 Mag. minorităților; **15,00 Băiatul ce nu a dormit niciodată** - f. TV FR; 16,30 Destinul Dunării; 17,00 În sănătatea ta! ; 17,30 Înainte de Paște; 18,00 Halo; 18,25 Nici nepoții nu vor vedea; 19,00 Știri; 19,55 Sunete de bază; 20,00 Direcția Sydney!; 20,30 Știri; 21,00 Povestirile mileniului; 21,30 Patimile lui Christos în arta plastică; 22,00 Cerc familial; 23,00 Știri; 23,10 Actual; 23,30 Sunete de bază; 23,55 Fanii; **0,05 Twin Peaks** - s.

BUDAPESTA 2

7,00 Matinal; 9,30 Magazinul poliției; 10,30 Musica Historica; 10,55 Coroana lebedei; 11,50 Baladă pentru mama mea; 12,00 Telenoroc 12,30 Elan; **13,05 Vin și putere** - s.; 14,00 Știri la prânz; 14,05 Magazin informativ; 15,05 Piața centrală - Demecser; 16,35 În doi; 17,10 Strada școlii; 18,30 Cutia neagră - reportaje; 19,00 Telesport; 20,40 Desene animate; 21,00 Știri, sport; 21,30 Cântă Perenyi Miklos; **22,30 Dumnezeule, tipul s-a îndrăgostiti de mine** - f. German; 24,00 Ora de închidere

VĂ RECOMANDĂM

PRO TV. 20,00 AȘ FACE ORICE - comedie romantică, SUA, 1994

Matt Hobbs este un actor talentat, dar abia reușește să supraviețuiască făcându-și meseria. Colac peste pupăză, din cauză că fosta sa soție ajunge în închisoare în urma unui scandal, Matt se trezește că trebuie să aibă grijă și de fiica lui în vârstă de șase ani, pe care n-a mai văzut-o de trei ani. Matt reușește să se angajeze șofer al lui Burke, un producător nesuferit și lipsit de scrupule, ca toți cei din anturajul lui. Totuși, actorul se îndrăgostește de frumoasa Cath, o subalternă a lui Burke atât de timorată de șeful ei încât nici nu îndrăznește să deschidă gura în fața lui. Acasă, Matt are alte probleme, pentru că drăgălașa Jeannie se poartă ca un plod răzgâiat, făcându-i zile fripte tatălui ei, care pentru ea e un necunoscut. Ironia soartei face ca atunci când Matt o aduce cu el pe Jennifer la o audiție, pentru că nu avea cu cine să o lase, acesta să fie respins de Burke, dar puștoaica să fie remarcată și distribuită în episodul pilot al unui serial. Norocul lui Matt renaște, însă, atunci când Matt se oferă să-l ajute pe Burke să o recâștige pe fosta lui iubită, Nan.

VĂ RECOMANDĂM

ACASĂ - 22,00 GREMLIN - horror/comedie/SF, SUA, 1984

PRO TV - 12,30 CERCURILE PUTERII - dramă Rusia-Italia-SUA, 1991

PRIMA

7,00 Karaoke Show - rel.
8,00 Taifas
12,00 Celebri și bogați - s., rel.
13,00 Milagros - ep. 1
14,00 De colo colo
14,30 Apel de urgență
15,00 Vacanță la Petrișor
15,30 Motor
16,00 Special. Documentar
17,00 Viper - ep. 1
18,00 Focus * Sport * Meteo
18,30 Impact
19,00 Cronica cârcotașului
19,10 Justiție militară - ep. 1
20,00 Legături primejdioase - f. SUA, 1995, cu Antonio Banderas, Rebecca de Mornay
21,50 Cronica cârcotașului
22,00 Sex cu Nadine
23,00 Confesiuni erotice - ep. 1, 2

TELE 7 ABC

7,00 Știri
7,10 Bună dimineața, România
9,00 Dincolo de anul 2000 - doc.
10,00 Știri
10,15 Teleshopping
10,30 Senzațional - rel.
11,30 Economic ABC - rel.
11,50 Gura lumii - rel.
12,00 Cântecul și casa lui - rel.
13,00 Ora unu a venit
13,15 Linia întâi
15,00 Știri
15,30 Domino
17,00 Documentar
18,00 Dincolo de anul 2000 - doc.
19,00 În justiție
20,00 Telejurnal
20,35 Economic ABC
20,50 Gura lumii
21,00 Senzațional cu Dan Diaconescu
22,00 Țara de dincolo de București
0,00 Știri
0,30 Tentații
1,00 Concert
1,35 Teleshopping
1,45 Telejurnal - rel.
2,30 Economic ABC
2,50 Gura lumii - rel.
3,00 Documentar
4,00 Țara de dincolo de București - rel.

HBO

10,00 Între prieteni - f. SUA, 1995
11,45 Oliver Twist - f. SUA, 1997, cu Richard Dreyfuss
13,15 Dragă, am mărit copilul! - comed. SUA, 1992
14,45 Iubire fără vârstă - comed. SUA, 1993, cu Shirley McLaine
16,45 Al șaselea jucător - comed. SUA, 1997
18,30 Lovit de noroc - comed. SUA, 1999
20,00 Rechinii atacă - f. SUA, 1999
21,30 Obsesia - f. SUA, 1995, cu Al Pacino, Robert de Niro
0,15 Crash - f. SUA, 1996
2,00 MaxQ: Aterizare forțată - f. SUA, 1998
3,30 Hot Boyz - f. SUA, 1999

DISCOVERY

10,00 Jurassica: Păsări ucigașe
10,30 Salvați animalele
11,00 Anzii - viața la înălțime
12,00 Eco Challenge' 97
13,00 Dezastre
13,30 Vânătorii de fantome
14,00 Nebuni pe roți
14,30 Flightline
15,00 Forța 21
16,00 Aventuri la pescuit
16,30 Povestiri despre supraviețuire
17,00 Aventuri la pescuit
17,30 Dezastre
18,00 Conexiuni
19,00 O problemă de securitate națională
20,00 Capriciile vremii
20,30 Dezastre
21,00 În căutarea originilor omului
22,00 Vânătorul de crocodili
22,30 Veterinari în Africa
23,00 Spitalul de urgență
0,00 Misiuni SEALS
1,00 Criminaliștii
2,00 Rezervația lebedelor
2,30 Dezastre
3,00 Conexiuni

TV INTERNAȚIONAL

21,30 S-a întâmplat... azi
21,35 Revista presei
21,40 Avocatul dumneavoastră
22,00 Jurnal * Curs valutar * Meteo
22,30 Art Mania
23,15 Verde de micul Paris
0,10 Românii de lângă noi
0,35 Muzică. Lieduri de Schubert

ATOMIC TV

7,00 Selector
10,25 Reactor
10,30 Selector
11,00 Atomix cu Andreea - rel.
14,00 Interactiv
15,55 Reactor
16,00 Vot
17,00 Selector
19,00 Atomix cu Oana
21,55 Reactor - știrile zilei
22,00 Selector
23,00 Vibrații - rel.
0,00 Insomnia

TV 2

7,00 Magazin matinal; 7,30 Bună dimineața Ungaria!; **9,30 Vipera** - s.; **10,15 Înger sălbatic** - s.; **11,00 O femeie misterioasă** - s.; 12,00 Ofertă directă; 12,30 Merge în buzunar; 12,55 De-a lungul firului de păr; **13,10 Clinica veterinară** - s.; **13,35 Riviera** - s.; **14,00 Bogați și frumoși** - s.; **14,25 Clipa decisivă** - f. **Germania**; **16,10 Mac Gyver** - s.; **17,00 Sunset Beach** - s.; **17,45 Înger sălbatic** - s.; **18,40 Camila** - s.; 19,30 Fapte; 20,00 Roata norocului; **20,30 Vipera** - s.; 21,00 Dardo - show; 23,20 Bună seara, Ungaria!; **0,05 Invadatorii - Se naște o nouă rasă** - f. SF SUA 2/2, cu Richard Crenna; **1,45 Pantofi roșii** - s. erotic.;

PRO 7

7,35 Taff - magazin; 8,00 Desene animate; **8,20 Mallorca** - s.; **8,45 Cine-i șeful?** - s.; **9,45 Super mămicile** - s.; **10,15 Spioni ca noi - comed. SUA, 1985**, cu Chevy Chase; **12,00 Diagnostic: crimă** - s.; **13,00 Matlock** - s.; 14,00 SAM - magazin; 15,00 Talkshow-uri; 18,00 Taff magazin; **18,30 Sub un acoperiș** - s.; **19,00 Simpsonii** - s.; **20,00 Fam. Bundy** - s.; 20,30 Galileo - magazin; 20,55 Știri, sport, meteo; **21,15 Carpool - comed. SUA, 1996**, cu David Paymer, Rod Steiger; **23,10 Vârcolacul - f. horror SUA, 1996**, cu Mariel Hemingway, Michael Paré; **0,45 Nemesis - f. pol. SF SUA, 1993; 2,10 Pure Danger - f. acț. SUA, 1996**

RTL

7,00 Matinal; 7,30 Bună dimineața; 8,00 Matinal; **8,30 Bogați și frumoși** - s.; **8,55 Între noi** - s.; **9,25 Vremuri bune ...** - s.; 10,00 Dimineața mea - mag.; 11,30 Sabrina talk; 12,30 Duelul familiilor - conc. tv; 13,00 Magazinul amiezii; 14,00 Talk-show-uri; **18,00 Dădaca** - s.; **18,30 Între noi** - s.; 19,00 Bună seara! - magazin; 19,30 Exclusiv; 19,45 RTL Aktuell; 20,10 Exploziv - magazin; **20,40 Vremuri bune, vremuri rele** - s.; **21,15 Două fete în Mallorca** - comed. Germ. 2000; 23,15 7 zile, 7 capete - retrospectivă veselă; 0,15 Planet Comedy; 1,00 Știri; **1,30 Fete de aur** - s.

TV 5

13,05 Întrebări; **15,15 Maria Vendamme** - s.; 17,00 Jurnal TV 5; 17,15 Întrebări; 17,30 Magazin; 18,05 Piramide; 18,30 Întrebări pentru campion; 19,00 Jurnal TV 5; **19,15 Maria Vendamme** - s.; 21,00 Jurnal Belgia; 21,30 Jurnal France 2; **22,05 Diva** - s.; 23,00 Jurnal TV 5; 23,15 Divertisment; 2,05 Banul public

EUROSPORT

9,30 Snowboard - Davos; 10,00 Motocross; 10,30 Ciclism montan; 11,00 Moto Trial - Madrid; 12,00 Auto-American Le Mans Series; 13,00 Motosport mag.; 14,00 Tenis - turneu ATP Estoril; 17,30 Ciclism - turul Aragonului; 18,30 Fotbal - fundașul; 19,00 Moto Trial - Viena (Austria); 20,00 Arte marțiale - festivalul Paris (Bercy); 21,00 Tenis-turneu WTA - Amelia Island în direct; 22,30 Box; 0,30 Sportcentre; 0,45 Sumo - Osaka; 1,45 Scene hazlii din lumea sportului

RADIO ARAD & RADIO CONTACT (99,1 MHz)

5,00-8,00 Lupta cu somnul
8,00-10,00 Bună dimineața, Arad!
10,00-12,00 Tovarășii mei
12,00-14,00 Pulsul zilei
14,00-15,00 Radio Magazin - Deutsche Welle
15,00-17,00 Contact FM
17,00-18,00 Atenție mare
18,30-19,00 Născuți pentru muzică
19,00-19,30 Bună seara, Arad!
19,30-20,00 Viața spirituală
20,00-20,15 Fanta Fiesta
20,15-22,00 Seară de seară
22,00-5,00 Vineri seară nu mi-e somn

RADIO PRO FM (92,1 MHz)

1,00-3,00 MINISTRY OF SOUND SESSION cu Mihai Gurei; 3,00-5,00 MUZICĂ 5,00-5,30 BULETIN DE ȘTIRI la fiecare sfert de oră; 5,30-8,00 PRO FM PÂNĂ LA UNU cu Nono Semen și Laura Călăceanu 7,00-10,00 PRO FM PÂNĂ LA UNU cu Cătălin Lăpușcă; 10,00-13,00 PRO FM PÂNĂ LA UNU cu Mihai Dobrovolschi 13,00-14,00 13-14 CU ANDREI cu Andrei Gheorghe; 14,00-17,00 POFTIM PRO FM cu Cristian Pavel; 17,00-18,00 TOP TEN PRO FM cu George Vintilă; 18,00 - 19,00 FABRICAT ÎN ROMÂNIA cu Andrei Gheorghe; 19,00-20,00 252.26.42 cu Călin Gheorghe; 20,00-23,00 LATINO PARTY cu Vali Bărbulescu; 23,00-2,00 HOT PARTY MIX cu Mihai Gurei

RADIO TIMIȘOARA

6,00 Ceasurile dimineții
8,00 Muzică populară cu dedicații
9,00 Cânt din suflet; 10,00 Radio-circuit
11,00 Gramofon
12,00 Miez de zi la polul vest
13,00 Emisiune în limbile minorităților
16,00 Radio cocktail
18,00 Actualitatea radio
18,10 Convorbiri în pragul mileniului III
19,00 Radiojurnal
19,15 Actualități muzică, sport
20,05 Călătorie în lumea poveștilor
20,15 Istoria muzicii rock
21,00 Curierul de seară
Știri: 6,00; 7;55; 11;00; 12,50; 17,00; 20,00; 21,00; 21,55.
Radio Jurnal: 7,00; 16,00; 19,00.

RADIO SEBIȘ

6,00 Matinal „21"
9,00 Alo, tu alegi!
10,00 Cafeaua de zece
12,00 Magazin „21"
14,00 Astăzi te sărbătorim - muzică populară și dedicații muzicale
15,00 Secvența „21"
18,00 La mulți ani! - dedicații muzicale
19,00 Rock Da Hause
20,00 Adina și Pamela Șou
22,00 Club „21"
0,00 Telefonul îndrăgostiților

TVR 1

7,00 Fotbal: Farul-Petrolul - rez.
7,25 Echipa de salvare - s., rel.
8,10 Dinastia Strauss - s.
9,10 Desene animate
10,00 Vă place filmul?
10,30 Art-mania
11,20 Garantat 100%
12,15 Muzica da capo al fine
13,00 Lumea și noi
13,30 Arca Marinei
15,30 Auto Club
16,55 Fotbal Divizia A: Rapid București-Dinamo București
18,00 Teleenciclopedia
19,00 Perechea potrivită
19,30 Carol și compania - ep. 25
20,00 Jurnal * Sport * Meteo
20,30 Surprize, surprize
22,30 Niciodată nu este prea târziu - ep. 3
23,20 Jurnal
23,25 Casa misterioasă - thriller, SUA, 1997. Cu Rebecca Gibney, John Adam
1,00 Gimnastică: Campionatele internaționale ale României

TVR 2

7,00 Femeia misterioasă - rel.
7,45 Special '98
8,35 Care pe care - rel.
9,15 Osia lumii
9,45 Lumea de mâine. Star Trek
12,00 Arta apărării
12,30 Morminte străvechi - doc.
13,25 Un popas pe săptămână
13,40 Sabrina - s.
14,05 Desene animate
14,25 Știri
14,30 Atlas
15,05 Nu mai sunt tineri - dramă, Franța, 1994 - prima parte
16,45 Timpul trecut: Goana după aur - doc. istoric
17,40 Top TVR 2
18,45 Telejurnal TVR 2
19,15 Lumini și umbre - ep. 7
20,00 Omul și muzica - doc.
20,25 Povestiri de la Hollywood - Heidi Fleiss (II)
21,10 Familia și legea - ep. 6
22,00 Fotbal: Meci din Campionatul Spaniei
23,55 Integrale: De la Soul
0,45 TV Mesager

PRO TV

7,00 Desene animate
9,00 Tânărul Hercule - s.
10,00 Lois și Clark - s.
10,30 Promotor
11,15 www.apropo.ro - magazin
11,45 Profesiunea mea, cultura
12,55 Știrile Pro TV
13,05 Susan - s.
13,30 Dharma și Greg - s.
14,00 Benny Hill
14,30 Xena, prințesa războinică - ep. 89
15,30 Ce se vede - emisiune de Ada Roscetti
16,00 Profashion
16,40 Răzbunarea lui Quigley - western, SUA, 1990
19,00 Știrile Pro TV
19,30 Chestiunea zilei - retrospectiva săptămânii
20,15 Instinct fatal - parodie SUA, 1993, cu Armand Assante, Sherilyn Fenn
22,00 Vacanța mare la Pro TV
23,00 Golurile etapei Divizia A Ursus
23,05 Echipa condamnaților - s.
0,00 Specialități erotice - ultimul episod
1,00 Răzbunarea lui Quigley - rel.
2,30 Ce se vede - rel.
3,00 ProMotor - rel.
3,30 www.apropo.ro - rel.

TV ACASĂ

6,15 Știrile de Acasă - rel.
6,45 Dragoste și putere - s., rel.
7,15 Acasă la bunica - rel.
7,30 Căsuța poveștilor - rel.
7,45 Copilul adus de mare - s., rel.
8,30 Maria Isabel - rel.
9,15 90-60-90 Fotomodele - rel.
10,00 Femeia vieții mele - s., rel.
10,50 Sânge din sângele meu - rel.
11,35 Guadalupe - f., rel.
12,20 Colivia cu nebune - f., rel.
14,00 Acasă la români - muzică populară
14,30 Ia-mă acasă! - emisiune cu și despre animale
15,00 Doctorul casei
15,30 Dragoste și putere - s.
16,00 Copilul adus de mare - s.
17,00 Prăjiturica - s.
17,30 Maria Isabel - s.
18,30 Acasă cu Ruxandra Sărăru - emisiune cu și despre femei și problemele lor
19,30 Acasă la români - muzică populară
21,00 Acolo unde se avântă vulturii - f. Anglia, 1969, cu Richard Burton, Clint Eastwood
23,45 Latino senzațional - divertisment
1,20 Dragoste și putere - rel.
1,45 Acolo unde se avântă vulturii- rel.

ANTENA 1

7,00 Sălbăticia dispărută
8,00 Aventuri în junglă
8,30 Averi fabuloase
9,30 Fir întins
10,00 Casa de piatră
10,30 Roata de rezervă
11,00 Orient Expres
13,00 Aventuri în Miami - s.
14,00 Shamus - suspans, SUA, 1973, cu Burt Reynolds
15,25 Robin și Marian - aventuri, SUA, 1974, cu Sean Connery
17,15 Clanul Popeștilor - divertisment
17,45 Fashion Club
18,00 Intrigi în Paradis - s.
19,00 Observator
20,00 Martorul cheie - acțiune, SUA, 1994, cu Marc Singer
21,45 Observator
22,00 Legea vestului - w. SUA, 1956
0,00 Sport sângeros III - acțiune, SUA, 1997, cu Daniel Bernhardt
1,30 Annie din Saint Tropez - erotic Franța

TV ARAD

7,00 Documentar: Sălbăticia dispărută
8,00 Știri TVA - rel.
8,30 Politica fără prejudicăți - rel.
10,00 Casa de piatră
10,30 Roata de rezervă
11,00 Orient Expres - talk show realizat de Stelian Tănase
13,00 Aventuri în Miami - ep. 2
14,00 Shamus - f. acț. SUA, 1974
15,25 Robin și Marian - f. av. SUA, 1974
17,30 Clanul Popeștilor
17,55 Fashion Club
18,10 Muzică populară
18,20 Anunțuri
18,30 Știri TVA
19,00 Observator
20,00 Martorul cheie - f. acț./suspans, SUA, 1994
21,45 Știri TVA - rel.
În continuare, program identic cu Antena 1

TV INTERSAT

9,00 Deschiderea programului
9,05 Desene animate
9,30 Impact - rel.
10,30 Emisiune de tradiție și folclor - rel.
11,00 Știri - rel.
11,30 Din culisele grădinii zoologice
12,00 Arena - f. pt copii
13,30 Umbre
14,00 Enciclopedia canină: Dobermanul
15,00 Obiectiv economic
16,00 Spirit Rider - f.
17,30 Emisiune de tradiție și folclor II
18,00 Intersat cultural
18,30 Desene animate
18,45 Știri
19,30 Divertisment cu Florin Piersic
20,30 Casa de nebuni - s.
21,00 Muzică și film
22,30 Aflați la datorie - f.
0,00 Știri - rel.
0,30 Erotica
1,30 Închiderea prgoramului

ANIMAL PLANET

8,00 Vânătorul de crocodili
8,30 Aventurile vânătorului de crocodili
9,30 Noile aventuri ale lui Black Beauty
10,30 Un câine cu imaginație
11,30 Acvanautii
12,30 Aventurile vânătorului de crocodili
13,30 Spectacolul naturii cu Jeff Corwin: Râul șarpelui, Idaho
14,00 Salvați animalele!
15,00 Aventurile vânătorului de crocodili
16,00 Fiordul crabilor uriași
17,00 O poveste întreagă: Elefanții
18,00 Țara liliecilor uriași
19,00 Acvanautii
20,00 Aventurile vânătorului de crocodili
21,00 Vânătorul de crocodili: Cele mai „tari" secvențe cu pui de animale
22,00 Urgențe veterinare
23,00 Supraviețuitorii: Gheparzii
0,00 Noîmblânzita Amazonie
1,00 Rapid și tăcut

BUDAPESTA 1

6,45 Lumea satului; 7,00 Mesajul trecutului; 9,00 Religie; 9,10 Zanzibar - emis. pt. tineri; 10,30 Dute-vino; 11,00 Unde? Ce? - mozaic de sâmbătă; 11,30 Emisiunea pensionarilor; 12,00 Fereastra - mag. informativ; 13,00 Știri; 13,05 Bravo TV; **14,05 Happy Holiday** - s; 15,00 Festival de operetă 2000; 15,30 Delta - magazin de știință; 16,00 Secolul nostru; 16,30: 1100 ani în centrul Europei - Arad și împrejurimile; 17,00 Să discutăm despre viitor; 17,20 Căminul - magazin; 17,50 Fotbal Ferencvarosi TC - Ujpest FC; 20,00 Loto-show; 20,30 Știri; 21,00 Anotimpuri capricioase - emis. distractivă; **22,00 Lume minunată - Casino Monte Carlo; 23,05 Nedemn pentru un domn - f. TV Anglia**, cu Ian Richardson

BUDAPESTA 2

8,45 Lumea satului; 7-8,40 Magazinul minorităților; **9,00 Cer senin** - s; 9,45 Colecția lui Martin Gyorgy; **10,00 Viața cu tata - f. SUA** cu Irene Dunne; **12,05 Circul Humberto** - s. Cehia; 13,00 TIR - s.; **14,00 Comedianții** - s.; **14,55 La Roma - f. It.**, cu Vittorio Gassman; **15,30 Compania aeriană**; 17,15 Videoclipuri; 17,30 Clubul trei dorințe; 18,05 Repede!; 19,00 Idolul show-ului 1976; 19,45 I. Q. Casino; 20,45 Poveste; 21,00 Știri, sport; **21,30 Cheful adolescenților**; 22,00 Festival internațional de balet Nurejev - gala; **22,30 Ziua Mondială a Teatrului - Gală de drame**; 23,25 Maghiari celebri; **0,20 Dosarele X - s.**

VĂ RECOMANDĂM

ANTENA 1, ora 22.00
LEGEA VESTULUI - f. acțiune

La trei ani de la sfârșitul războiului civil, Ethan Edwards, fost soldat al Confederației, se întoarce la ferma fratelui său Aaron. Îmbrăcat încă în uniformă și înarmat, bărbatul pare să nu aibă nici o explicație referitoare la locurile pe unde a umblat de când generalul Lee a capitulat. Un singuratic, Ethan nu se simte prea bine în sânul familiei și, în plus, manifestă o extraordinară neîncredere în cei din jur. Nici la ferma fratelui său lucrurile nu stau prea bine, căci toți fermierii din zonă au mari probleme cu indienii care le fură vitele. De aceea, Aaron și alți bărbați formează o poteră care să-i alunge pe agresori departe de casele lor.

VĂ RECOMANDĂM

HBO - 23,15 Pericol iminent - thriller, SUA, 1994, cu Harrison Ford

PRIMA

7,00 Milagros - rel.
8,00 Taifas
13,00 Milagros - rel.
14,00 Uncovered - rel.
15,00 Viper - s. rel.
16,00 Justiție militară - s. rel.
17,00 Viper - s.
18,00 Focus * Sport * Meteo
18,30 Impact
19,00 Cronica cârcotașului
19,10 Justiție militară - s.
20,00 Mame și fii - dramă, SUA, 1991, cu Julie Andrews, Hugh Grant
21,50 Cronica cârcotașului
22,00 Rebecca - s. primul episod
23,00 Detectivi de elită - s.
0,00 Focus - rel.
0,30 Impact - rel.

TELE 7 ABC

7,00 Știri
7,10 Bună dimineața, România!
9,00 Dincolo de anul 2000 - rel.
10,00 Știri
10,30 Senzațional cu Dan Diaconescu - rel.
11,30 Economic ABC - rel
11,50 Gura lumii - rel.
12,00 Cutia Pandoriei - rel.
13,00 Ora unu a venit
13,15 Dincolo de stadion - rel.
15,00 Știri
15,10 Teleshopping
15,45 Post Meridian
18,00 Documentar
19,00 Dincolo de anul 2000 - doc.
20,00 Telejurnal
20,35 Economic ABC
20,50 Gura lumii
21,00 Senzațional cu Dan Diaconescu
22,00 Reporter Tele 7
22,30 Telemedicina
0,00 Știri
0,30 Concert
1,35 Teleshopping
1,45 Telejurnal - rel.
2,30 Economic ABC - rel.
2,50 Gura lumii - rel.
3,00 Dincolo de anul 2000 - rel.
4,00 Telemedicina - rel.
5,00 Reporter Tele 7 - rel.

HBO

10,00 Echipa de hochei - comedie, SUA, 1994
11,45 Caracter - dramă, SUA, 1997
13,45 Desene animate
14,15 Te iubesc, nu te iubesc - dramă, SUA, 1996
15,45 Totul despre sex - s.
16,15 MaxQ: Aterizare forțată - thriller, SUA, 1998
17,45 Godzilla - SF, SUA, 1998
20,00 Aniversarea - dramă, SUA, 1996
21,30 Stargate - s.
22,15 Șapte ani în Tibet - dramă, SUA, 1997
0,30 Dincolo de tăcere - dramă, SUA, 1994

DISCOVERY

10,00 Jurassica: Troodon
10,30 Salvați animalele
11,00 În căutarea unor lumi dispărute
12,00 Dinozaurii
13,00 Dezastre
13,30 Vânătorii de fantome
14,00 Magazin auto
14,30 Flightline
15,00 Imperiul solar
16,00 Aventuri la pescuit cu Rex Hunt
16,30 Povestiri despre supraviețuire în Australia
17,00 Aventuri la pescuit
17,30 Discovery astăzi
18,00 În căutarea unor lumi dispărute
19,00 Lotus Elise
20,00 Știința ultra-modernă
20,30 Discovery astăzi
21,00 Forțe de elită: SEALS
22,00 Super-structuri
23,00 Deschizătorii de drumuri: Peru
0,00 Top Gun
1,00 Tornadele
2,00 Capitole roșii
2,30 Discovery astăzi
3,00 În căutarea unor lumi dispărute: Atlantida

TV INTERNAȚIONAL

21,30 S-a întâmplat... azi
21,35 Revista presei
21,40 Practic Info. Arte
22,00 Jurnal * Curs valutar * Meteo
22,30 Scrieți-ne! Vă răspundem!
22,45 Istoria clipei
22,55 Impas în doi
23,25 Călătoria premianților
23,55 Teatru TV: Negustorii ambulanți
0,35 Romanța amintirii

ATOMIC TV

7,00 Selector
10,25 Reactor - rel.
10,30 Cinematomic - rel.
11,00 Atomix cu Dinu - rel.
14,00 Interactiv
15,55 Reactor - știrile zilei
16,00 Rockada - rel.
17,00 Selector - muzică non-stop pe toate gusturile
19,00 Atomix cu Tudor
21,55 Reactor - știrile zilei
22,00 Atomic Café
22,30 Selector
23,00 Metropolis
0,00 Insomnia

TV 2

7,00 Magazin matinal; 8,00 Matineu; **9,30 Desene animate**; **10,25 Parker Lewis** - s.; **10,45 Hei, amigo, a venit Sabata** - w. IT; 12,15 Modă; 12,45 Ofertă directă; **13,10 Ajută-te singur!**; **13,35 Riviera** - s.; **14,00 Bogați și frumoși** - s.; **14,25 Adâncimea, opt etaje** - f. catastrofic, SUA, cu Kris Kristofferson; **16,10 Mac Gyver** - s. **17,00 Sunset Beach** -s.; **17,45 Înger sălbatic** - s.; **18,40 Camila** - s.; 19,30 Fapte; 20,00 Roata norocului; **20,30 Vipera** - s.; **21,00 Agent dublu în acțiune** - s.; **21,55 Delincvenți în goană - superpolițiști în acțiune** - doc.; 22,30 Urmă fierbinte; 23,00 Bună seara, Ungaria!; **23,45 Echipa condamnaților** - s.; **0,40 Inamicii jurați** - s.; 1,35 Internet

PRO 7

7,45 TAFF - magazin; **8,10 Simpsonii** - s.; **8,35 Mallorca** - s.; **9,05 Cine-i șeful?** - s.; **9,35 Supermămicile** - s.; **10,05 Nici o problemă** - comedie, FR., 1995; **12,00 Diagnostic - crimă** - s.; **13,00 Matlock** - s.; 14,00 Sam - magazinul amiezii; 15,00 Talkshow-uri; 18,00 Taff - magazin; **18,25 Simpsonii** - s.; **19,00 Sub un acoperiș** - s. 2 ep.; **20,00 Fam. Bundy** - s.; 20,30 Galileo - magazin științific; 20,55 Știri; **21,15 Unicul martor** - pol. SUA, 1984, cu Kelly Mc Gillis; 23,25 Magazin erotic; **0,15 Obiectul pasiunii** - thriller erotic SUA, 1994; **1,50 Spitalul de urgență** - s.

RTL

7,00 Șapte fix; 7,30 Bună dimineața!; 8,00 Opt fix; **8,30 Bogați și frumoși** - s.; **8,55 Între noi** - s. Germania; **9,25 Vremuri bune...** - s. Germania; 10,00 Dimineața mea - magazin; 11,30 Sabrina - talk; 12,30 Duelul familiilor - conc. TV; 13,00 Magazinul amiezii; 14,00 Talkshow-uri; **18,00 Dădaca** - s.; **18,30 Între noi** - s. Germania; 19,00 Magazin regional; 19,30 Exclusiv magazin; 19,45 Știri, sport, meteo; 20,10 Exploziv magazin; **20,40 Vremuri bune, vremuri rele** - s. Germania; **21,15 Sărutul surorii mele** - dramă, Germania, 1999; 23,05 Stern TV - magazin; 1,00 Jurnalul nopții; **1,30 Fete de aur** - s.

TV 5

13,05 100% Întrebări; 14,05 Timpul prezent; 15,00 Jurnal TV 5; **15,15 Julie Lescaut** - s.; 17,00 Jurnal TV 5; 17,15 Întrebări TV 5; 17,30 Gurmanzi; 18,05 Piramide; 18,30 Întrebări pentru campion; 19,00 Jurnal TV 5; **19,15 Julie Lescaut** - s.; 21,00 Jurnal Elveția; 22,05 Magazin; **23,15 Nora** - s.; 1,00 Jurnal

EUROSPORT

9,30 Auto sport - GT, Monza; 10,30 Atletism - Maratonul Londrei; 12,00 Snooker-Sheffield în direct; 15,00 Echitație - Monte Carlo; 16,00 Hochei pe iarbă - femei; 17,30 Sumo - Osaka; 18,30 Sportul puterii - Finlanda; 19,30 Motosport magazin; 21,00 Auto-Indy Car - Long Beach - California; 21,30 Snooker - CM Sheffield/GB; 23,00 Darts; 0,00 Tir, aer comprimat, Dortmund; 1,00 Sporturi extreme.

VĂ RECOMANDĂM

HBO. 20,00
ANIVERSAREA - dramă, SUA, 1996

Este aniversarea lui Gillian Lewis, dar sărbătorita nu va ajunge la petrecerea organizată în cinstea ei, la reședința soțului său. Mai bine zis, nu va ajunge fizic, căci femeia a murit în urmă cu doi ani, într-un accident. Cu multă greutate, David Lewis, soțul său, a acceptat tragicul eveniment, dar și acum o poartă pe Gillian în suflet, ca și cum nu s-ar fi întâmplat nimic. Situația nu este deloc mai promițătoare nici pentru Rachel, adolescenta lui fiică, dar cu puterea pe care ți-o dă tinerețea, aceasta încearcă să-și continue viața. Singurele griji pe care Rachel și le face, în prezent, sunt pentru tatăl său, de fiecare dată când îl vede plimbându-se noaptea pe plajă și discutând parcă cu Gillian.

Firmă austriacă având ca obiect de activitate comerțul cu profile și accesorii pentru tâmplărie,
angajează **agent de vânzări**

Cerințe: - studii superioare în domeniul tehnic, de preferință în domeniul construcțiilor
- cunoașterea limbii germane
- carnet de conducere categoria B

Vă rugăm să trimiteți Curriculum Vitae la numerele de fax: 064-198.153, 064-430.419.

TVR 1

7,00 Matinal național
9,00 TVR Iași
10,00 Hiller și Diller - rel.
10,25 Agenția de plasare - rel.
11,05 TVR Cluj-Napoca
12,00 Teatrul Național de Televiziune prezintă: **Căsătorie imposibilă** - rel.
13,05 TVR Timișoara
14,00 Jurnal
14,15 Ciber-Fan
14,30 Înșelați de toți - f. rel.
16,20 Magazinul muzicii populare
17,30 Impas în doi
18,10 Corect
18,20 Orice e posibil - s. cu Barry Bostwick
18,45 Hiller și Diller - s.
19,15 Sunset Beach - s.
20,00 Jurnal * Meteo * Sport
21,00 Bani care ucid - dramă, coprod., 1995 - partea a doua
22,30 Jurnal Academia
22,45 În flagrant
23,30 Jurnalul de noapte
23,35 Lumea dansului
0,35 Café Corso

TVR 2

7,00 Femeia misterioasă - rel.
7,45 Alfred Hitchcock prezintă ... - s., rel.
8,35 Care pe care - rel.
9,30 Arca lui Noe - rel.
10,00 Puls 2000 - rel.
10,45 E dreptul tău! - rel.
11,15 Adevărate povești hollywoodiene
12,00 Documentar Național Geographic
13,00 Desene animate
13,30 Muzică populară
13,45 Toți împreună
14,45 Știri
14,50 Desene animate
15,15 Care pe care
16,00 Trupa DP2
17,25 Femeia misterioasă - s.
18,15 Se întâmplă acum!
18,45 Telejurnal TVR 2
19,40 Vacanță la mare - comedie, România, 1963. Cu Iurie Darie
21,05 Mit și istorie
21,55 Călătorind prin țară
22,10 Alfred Hitchcock prezintă... „Sezon mort" - s.
23,05 Știri
23,05 Știri bancare și bursiere
23,15 Lentila de contact
0,15 TVM. Mesager

PRO TV

7,00 Bună dimineața, Pro TV e al tău!
10,00 Tânăr și neliniștit - s.
10,50 Cursa cea mai lungă - s.
11,30 Jake și grăsanul - s.
12,30 Un tată disperat - comedie, SUA, 1989
14,20 Vremuri grele - comedie, Marea Britanie, 1994, cu Peter O'Toole
16,05 Tânăr și neliniștit - s.
16,55 Sens unic
17,00 Știrile Pro TV
17,30 Cursa cea mai lungă - s.
18,20 Dădaca - s.
18,50 Chestiunea zilei
19,00 Știrile Pro TV
19,50 Chestiunea zilei pe scurt
20,00 Walker, polițist texan - s.
21,00 Chestiunea zilei
21,30 Fotbal: **Liga Campionilor: Manchester United-Real Madrid - LIVE**
23,30 Chestiunea zilei
0,00 Fotbal: Rezumat Liga Campionilor
1,00 Jake și grăsanul - rel.
2,00 Cursa cea mai lungă - f. rel.
3,00 Un tată disperat - rel.
4,30 Babylon V - s.

TV ACASĂ

6,15 Știrile de Acasă - rel.
6,45 Dragoste și putere - rel.
7,15 Acasă la bunica - rețete culinare - rel.
7,30 Căsuța poveștilor - rel.
7,45 Copilul adus de mare - rel.
8,30 Maria Isabel - rel.
9,15 90-60-90 Fotomodele - rel.
10,00 Femeia vieții mele - rel.
10,45 Sânge din sângele meu - rel.
11,30 Guadalupe - s.
12,15 Așa e viața! - f. rel.
14,00 Antonella - s.
14,45 Verdict: crimă! - s.
15,35 Dragoste și putere - s.
16,00 Copilul adus de mare - s.
17,00 Desene animate
17,10 Acasă la români - muzică populară
17,15 Acasă la bunica - rețete culinare
17,30 Maria Isabel - s.
18,30 Știrile de Acasă
19,05 Sânge din sângele meu - s.
20,00 90-60-90 Fotomodele - s.
21,00 Femeia vieții mele - s.
22,00 Manhattan - f., SUA, 1979 cu Woody Allen
23,45 Dragoste și putere - rel.
0,10 Verdict: crimă! - s.
1,00 Profesiunea mea, cultura - rel.
2,20 Știrile de Acasă - rel.

ANTENA 1

7,00 Observator
7,55 Aerobic Show
8,00 Dimneața devreme
10,00 Știri
10,10 Tropical Heat - s.
11,00 Trecut salvator - acțiune, SUA, 1996 cu Jack Coleman
13,00 Știri
13,15 L.A. Doctors - s.
14,00 Camila - s.
15,00 Scandalul - s.
16,00 Suflet rebel - s.
17,00 Știri
17,20 Divertisment Vouă
17,25 Intrigi în Paradis - s.
19,00 Observator
19,55 Divertisment Vouă
20,00 Nemesis 4: Îngerul morții - SF, SUA, 1995 cu Sue Price
22,00 Observator
22,30 Marius Tucă Show
1,00 Navarro - s.
2,30 Scandalul - rel.
3,15 Suflet rebel - rel.
4,00 Intrigi în Paradis - s.
5,30 Hombres - războiul sexelor - s.

TV ARAD

7,00 Observator
8,00 Știri TVA
8,30 Studioul economic arădean - rel.
9,50 Anunțuri
10,00 Știri
10,10 Tropical Heat - s.
11,00 Trecutul salvator - acțiune, SUA
13,00 Știrile amiezii
13,15 L.A. Doctors - s.
14,00 Camilla - ep. 5
15,00 Scandalul - ep. 22
16,00 Suflet rebel - ep. 23
17,30 Emisiune în limba bulgară
17,50 Anunțuri
18,00 Învățământ Deschis la Distanță Universitatea de Vest „Vasile Goldiș" Arad
18,30 Știri TVA
19,00 Observator
19,55 „Vouă"
20,00 Club T
21,20 Anunțuri
21,30 Știri TVA
22,00 Observator
22,25 „Vouă"
22,30 Marius Tucă Show în continuare programul este identic cu cel al Antenei 1.

TV INTERSAT

9,00 Deschiderea programului
9,15 Revista presei
9,45 Horoscop
9,50 Dulce ispită - s.
10,30 Desene animate - Cartuna Show
11,00 Știri - rel.
11,30 Mistere, farmece și miracole
12,00 Zestrea unei femei - f. rel.
13,30 Emisiune în limba germană - rel.
14,00 Videoclipuri
14,10 Amintiri din anul 1978 - rel.
15,00 Zona politică - rel.
16,00 Desene animate - Aventurile lui Huckleberry Finn
16,30 Planeta video a copiilor
17,00 Emisiune în limba maghiară
18,00 Obiectiv economic
18,15 Comorile lumii
18,30 Haideți să ne jucăm!
18,45 Știri
19,30 Trei ceasuri rele - emisiune în direct
20,30 Farmacia de serviciu - s.
21,00 Forțele speciale de elită
22,00 Deșertul vorbește
22,30 Necazuri în familie - film
0,00 Erotica
1,30 Închiderea programului

ANIMAL PLANET

8,00 Lassie: Primar pentru o zi
8,30 Un câine cu imaginație
9,00 Hollywood Safari
10,00 Aventurile vânătorului de crocodili
11,00 Spectacolul naturii
12,00 Zig & Zag
12,30 Păsările
13,00 Cazurile judecătorului Wapner
14,00 Aventurile vânătorului de crocodili
15,00 Medic de animale
15,30 Spectacolul naturii: Colorado, New Mexico
16,30 Acvanauții
17,00 Cazurile judecătorului Wapner
18,00 Aventurile vânătorului de crocodili
18,30 Salvați animalele!
19,00 Urgențe veterinare
19,30 Spectacolul naturii
20,00 Vânătorul de crocodili
21,00 Marile evenimente ale naturii
21,30 Parcul maimuțelor
22,00 Urgențe veterinare
23,00 „Ucigașii" din Kenya
0,00 Echipa de intervenție
1,00 Urgențe veterinare

BUDAPESTA 1

6,45 Lumea satului; 7,00 Magazin matinal; **9,30 Bestia** - s.; 10,00 Doar astăzi! . mag. distractiv; **10,20 Evadare de pe pământul de aur** - s.; **11,30 Totul pentru iubire** - s.; 13,00 Știri; 14,00 Programe pentru minorități; **15,00 Vise de iubire** - f. Ungaria, 1935; 16,35 Trecutul și prezentul cinematografiei ungare; 17,00 Curs de lb. germană; 17,30 Religie; 18,00 Olimpiada mea - 1960, Roma, em. lui Vitray Tamas; 19,00 Jurnale regionale; 19,55 Sunete de bază; 20,00 Magazin turistic; 20,30 Știri; 21,00 Show juridic; 21,30 Telesport - Liga campionilor; 23,40 Știri; 0,15 Salon maghiar - mag. cultural; 0,45 Fotbal - Liga campionilor

BUDAPESTA 2

7,00 Matinal; 9,30 Panorama; 10,00 Kobajasi și tinerii - concert; 11,40 Valori de artă populară; 12,05 Zambet; **13,05 Hotel Paradis** - s.; 14,00 Știri, la prânz; 15,00 Fum de aur; 16,45 Muzică pop; 17,00 Strada școlii; 18,30 Mag. handicapați; 19,00 Telesport; 20,40 Basme; 21,00 Știri, sport; 21,30 Nici nepoții nu vor vedea; **22,25 Poliția nautică** - s.; 23,10 **Berarul** - s.; 0,10 Ora de închidere; 1,15 Oferta nopții

S. C. „WÜRTH ROMANIA" S.R.L.

specializată în comercializarea de organe de asamblare, scule, mașini electrice și pneumatice, produse chimice pentru montaj și etanșare, pentru domeniile auto, construcții și industrial, angajează reprezentant comercial pentru orașele Timișoara și Arad.

Condiții obligatorii:
- vârstă 21-27 ani
- cunoștințe tehnice minime
- posesor permis B
- autoturism personal pentru perioada de probă

Rugăm trimiteți CV-ul dvs. la nr. fax 01-2328933 sau 057/275961 până la data de 20.04.2000.

(4469101)

VĂ RECOMANDĂM

14,20. PRO TV. VREMURI GRELE - comedie, Marea Britanie, 1994

ACASĂ. 22,00 MANHATTAN - comedie/dramă/dragoste, SUA, 1979

PRIMA

7,00 Emisiune pentru copii
10,00 Povestea Alpilor - primul episod
11,00 Sport Magazin
14,00 Exploziv
15,00 Viper - s. rel.
16,00 Justiția militară - s. rel.
17,00 Viper - s. ep.2
18,00 Focus * Sport * Meteo
18,30 Impact
19,00 Cronica cârcotașului
19,10 Justiția militară - s.
20,00 Lawrence al Arabiei - acțiunea, Marea Britanie, 1962, cu Peter O'Toole
21,50 Cronica cârcotașului
22,00 Sex cu Nadine
23,00 Confesiuni erotice
0,30 Focus - rel.
1,00 Impact

TELE 7 ABC

8,00 Știri
8,10 Senzațional cu Dan Diaconescu - rel.
9,00 Țara spiridușilor
10,00 Tentații - rel.
10,30 Economic ABC - rel.
10,50 Gura lumii - rel.
11,00 Țara de dincolo de București - rel. Cu Ion Cristoiu
13,00 Ora unu a venit
13,15 Studioul Tudor Vornicu
16,00 Club ABC
16,30 Lumea misterelor
17,00 Rendez-vous la Tele 7
18,00 Lumea în clipa 2000 - doc.
19,00 Telejurnal
19,35 Un as pe mânecă - comedie, coprod. 1975, cu Omar Sharif
21,30 O noapte cu Adrian Păunescu
0,00 Știri
0,20 O noapte cu Adrian Păunescu - rel.
1,30 Rendez-vous la Tele 7 - rel.
2,30 Telejurnal - rel.
3,00 Lumea în clipa 2000 - rel.
4,00 Studioul Tudor Vornicu - rel.

HBO

10,00 Desene animate
11,00 Dragă, am micșorat copiii! - s.
11,45 Categoria grea - comedie, SUA, 1995
13,30 Hi Life - dragoste, SUA, 1998, cu Daryl Hannah
15,00 Gia - dramă, SUA, 1998
17,00 Stargate - s.
17,45 Rol principal - dramă, SUA, 1997
19,30 Cinema Cinema Cinema
20,00 Titanic - dramă, SUA, 1997 cu Leonardo DiCaprio
23,15 Pericol iminent - thriller, SUA, 1994, cu Harrison Ford
1,30 Suspecții - thriller, SUA, 1999
3,00 Alte 9 săptămâni și jumătate - erotic, SUA, 1998

DISCOVERY

10,00 Cele mai bune automobile britanice
11,00 Supraviețuitori în Valea Morții
11,30 Nebuni după avioane
12,00 Anzii - viața la înălțime
13,00 Jurassica
13,30 Călătorii în timp
14,00 Hitler- seducătorul
15,00 Aripi pe mare: Viking
16,00 Comanda flotei
17,00 Mașini extreme
18,00 Răzbunarea roboților
20,00 Super-structuri: Aeroportul
21,00 Accidente în lanț
22,00 Tornadele
23,00 Spitalul de urgență
0,00 Criminaliștii
1,00 Planeta singuratică: San Francisco
2,00 Bătălia pentru Berlin
3,00 Comori dispărute ale Antichității: Ierusalim

TV INTERNAȚIONAL

21,30 S-a întâmplat... azi
21,35 Revista presei
21,40 Kiki Riki Miki
22,00 Jurnal. Meteo
22,20 Meridianul Timișoara
22,50 Surprize, surprize

ATOMIC TV

7,00 Selector
10,30 Romanian Top 100
12,30 File de poveste
13,00 Best of Extreme Sports - rel.
13,30 Cinematomic - rel.
14,00 K Lumea
16,00 Selector
18,30 Atomix cu Mircea - rel.
21,30 Febra - party music
22,30 Vibrații
23,30 Klub Bizzar
0,30 Insomnia

TV 2

7,00 Rădăcini; 7,30 Biblia pentru copii; 8,00 Matineu, desene animate; 10,00 Desene animate; 12,00 Party TV - magazin; 13,00 Cucta; **14,00 Agentul dublu în acțiune** - s.; **15,00 Mowgli, fiul junglei** - s. av. SUA; **15,30 Sliders** - s.; **16,30 De la unu la doi** - s.; **17,00 Buni prieteni** - s; **17,30 Aventurile lui Sindbad** - s.; **18,30 Hercules** - s.; 19,30 Fapte; 20,00 Cine sunt eu? - conc. tv; **20,30 Camila** - s.; **21,00 Trenul cu bani - f. acț. SUA**, cu Wesley Snipes, Woody Harrelson; **23,00 Hiena neînfricată** - f. acț. SUA cu Jackie Chan; **0,40 Quantum leap** - s.; **1,35 Mesaj mortal** - f. erotic SUA

PRO 7

7,15 Desene animate; **12,15 Time Trax** - s.; 13,10 Desene animate; **13,35 Simpsonii** - s.; **14,35 Familia Bundy** - s. 2 ep.; **15,35 Jesse** - s. distr. SUA; **16,05 Prieteni** - s.; **16,35 Sabrina** - s; **17,00 Vrăjită** - s; **18,00 Buffy** - s; 19,00 Poveștile de dragoste ale lui Andreas Türck; 20,00 Talk, talk, talk; 20,30 Max - magazin; 20,55 Știri, sport; **21,15 Jungle 2 Jungle - comed. SUA**, 1996, cu Sam Huntington; **23,25 Cliffhanger - f. acț. SUA**, 1993, cu Silvester Stallone; 1,30 TV Total; 2,20 Bullyparade; 2,50 Switch

RTL

7,15 Desene animate; 9,30 Disney Club; 11,20 Desene animate; **13,15 Boston College** - s.; **13,40 Mocsha** - s. **14,05 O familie puternică** - s.; **14,30 Treptat, treptat** - s.; **15,00 Prințul din Bel Air** - s.; **15,30 Anii '70, ani nebuni** - s.; **15,55 Meșterul casei** - s.; **16,55 Beverly Hills** - s.; **17,50 Melrose Place** - s.; 18,45 Top of The Tops; 19,45 RTL Weekend; 20,10 Un show de 100000 DM; **23,00 Colombo - f. pol. SUA**, 1973; **0,25 Justițiarii - s. pol. SUA**

TV 5

15,15 Reportaje; 16,00 Documentar; 17,15 Întrebări TV 5; 17,45 Reportaje; 18,05 Documentar; 18,15 Marile fluvii. Documentar; 20,15 Reportaje; 22,05 Reportaje; 23,00 Jurnal TV 5; 23,15 Vietnam - documentar; 1,00 Jurnal TV 5; 2,00 Jurnal; 2,05 Copiii păcii - documentar

EUROSPORT

9,30 Fun - Extremsports - Jocuri de iarnă; 11,00 Moto Trial CM - Viena; 12,00 Snooker CM - Sheffield; 14,00 Snowboard - Laax în direct; 15,00 Fotbal; 16,00 Moto - Le Mans 24 Hours - startul în direct; 16,30 Tenis - turneu ATP Estoril semifinale în direct; 18,00 Ciclism - turul Aragonului; 19,00 Moto - Le Mans - în direct; 19,30 Moto Trial - Viena; 21,00 Tenis - turneu WTA Amelia Islands, în direct; 22,30 Echitație - Monte Carlo în direct; 23,30 Sportcentre; 23,45 Roller Skating - Paris în direct; 1,00 Snooker - Sheffield - GB; 2,15 Box

VĂ RECOMANDĂM

HBO: ORA 20,00 - „TITANIC"

R. M. S. Titanic reprezenta bucuria și mândria liniilor maritime White Star. La momentul respectiv era cel mai mare vas construit vreodată. Cel mai luxos - „vasul visurilor" - Titanic ducea, în acea dimineață de 15 aprilie 1912, la bordul său peste 1.500 de oameni. Din păcate, avea să-i ducă către o moarte sigură, în apele înghețate ale Oceanului Atlantic. În versiunea regizorului James Cameron, povestea Titanicului începe în zilele noastre, cu imaginea epavei, aflată la 2,5 mile adâncime. Un ambițios vânător de comori este hotărât să scoată la suprafață ceea ce fusese odinioară o minunăție de vapor, dar mai ales o poveste nespusă.

eta - 2u computer

OFERTĂ SPECIALĂ
475 USD + TVA

- CALCULATOARE
- IMPRIMANTE
- RETELE
- SOFT
- SERVICE

CARCASĂ AT 200W
AMD K6-2 450MHz
HDD 4,3GB UDMA
PLACA VIDEO 4MB AGP
FDD 3,5"/1.44MB
SDRAM 32MB Pc100
MONITOR 15" Color
TASTATURA
MOUSE + PAD

ARAD, CLOSCA 2
Tel./Fax.: 251838
INTRARE DE PE B-DUL REVOLUȚIEI

... si in rate pina la 36 luni cu doar 10% AVANS !!!!!!

TVR 1

7,00 Ceasul deșteptător
8,00 Universul credinței
9,00 Desene animate
9,30 Kiki Riki Miki
11,00 Viața satului
12,30 Tezaur folcloric
13,20 De luni până duminică
14,00 National TV Bingo Liberty
17,00 Blankenese - s.
18,25 Trupa de șoc
17,55 Spectacolul lumii
19,00 Romanian Fashion 2000 (I)
19,30 Perechea potrivită
20,00 Jurnal * Meteo
20,30 Duminica sportivă
20,45 Vremea răzbunării - dramă, SUA, 1996, cu Sandra Bullock
23,15 Jurnal
23,20 Zodia VIP
0,20 Gimnastică: Campionatele Internaționale ale României

TVR 2

7,00 „Lumini și umbre" - rel.
8,00 Spațiul francofon - rel.
8,30 Omul și muzica - rel.
9,00 Orizont spiritual
9,35 Medalion de interpret
10,00 Ferma
11,00 Tip-top, mini-top
12,00 Arca lui Noe
12,30 Start Rec
13,15 Cai putere
13,45 Sabrina, vrăjitoare la 17 ani - s.
14,05 Desene animate
14,30 Știri
14,35 D'ale lu' Mitică
15,10 Chibriturile suedeze - dramă, Franța, 1995, ultima parte
16,55 Galele TVR 2
17,50 Teatrul Național de Televiziune prezintă: Memoria teatrului
18,45 Telejurnal TVR 2
19,00 Bimilionara - dramă, Franța, 1998
20,30 Un secol de cinema: Vincent Price
21,15 Familia și legea - s.
21,45 Desene animate
22,30 Știri
22,40 Teatrul Național de Televiziune prezintă: **Când vine barza** de Andre Roussin
0,35 TV Mesager

PRO TV

7,00 Desene animate
9,00 Super Abracadabra
9,30 Uriașul Harry - ep. 1
11,00 Mileniul marilor schimbări - doc.
12,00 Profeții despre trecut
12,55 Știrile Pro TV
13,05 Susan - s.
13,30 Echipa mobilă
14,00 Fotbal Divizia A: **FC Ceahlăul - FC Steaua**, în direct
16,00 Superbingo Pro TV
19,00 Știrile Pro TV
19,30 Bugsy - film biografic, SUA, 1991, cu Warren Beatty
21,20 Procesul etapei
21,30 Fotbal Divizia A: **Astra - Oțelul**, în direct
0,00 Fotbal: Magazin Liga Campionilor
1,00 Nebunia pasiunii - dramă, SUA, 1992, cu Ron Howard
2,30 Echipa mobilă - rel.
3,00 Mileniul marilor schimbări - doc. rel.
3,45 Profeții despre trecut - rel.
4,30 Urmărire generală - rel.
5,00 Uriașul Harry - rel.
5,30 Aripile pasiunii - s.

TV ACASĂ

6,45 Dragoste și putere - rel.
7,15 Căsuța poveștilor - rel.
7,45 Copilul adus de mare - rel.
8,30 Maria Isabel - rel.
9,15 Acasă la bunica - retrospectiva săptămânii
10,30 Acasă cu Ruxandra Săraru - rel.
11,30 Doctorul casei - rel.
12,00 Ia-mă acasă! - rel.
12,30 Acasă la români - rel.
14,30 Floare de aur - s.
17,00 Prăjiturica - d.a.
17,30 Micuțele doamne - s.
19,15 Dublu șoc - suspans, SUA, 1973, cu Peter Falk
20,45 Cel mai mare spectacol - dramă, SUA, 1952, cu Betty Hutton
23,20 Acasă la români - rel.
0,45 Latino senzațional - rel.

ANTENA 1

6,00 Casa misterioasă - aventuri, SUA, 1986
8,00 Credința și viața
9,00 Desene animate
10,50 Buni prieteni
11,40 Aventurile lui Sinbad - s.
12,30 Fantoma - comedie, SUA, 1934
13,00 Dumnica în familie
16,00 Cealaltă iubire - dramă, SUA, 1985
17,40 Divertisment
18,00 Intrigi în Paradis - s.
19,00 Observator
19,50 TeleEurobingo show
23,00 Mesaj periculos - dramă, SUA, 1992, cu R. Dean Anderson
1,00 Dragoste și blesteme - thriller, SUA, 1990
3,00 Aventurile lui Sinbad - rel.
4,00 Fantoma - rel.
5,00 Intrigi în Paradis - rel.

TV ARAD

6,00 Casa misterioasă - aventuri, SUA, 1976
8,00 Știri TVA - rel.
8,20 Anunțuri
8,30 Divertisment
9,00 Desene animate
10,00 Bărbați în negru - des. anim.
10,50 Buni prieteni
11,40 Aventurile lui Sinbad - s.
12,30 Stan și Bran
13,00 Duminica în familie
16,00 Cealaltă iubire - dramă, SUA, 1985
17,40 Retrospectiva Vouă
18,00 Divertisment
18,20 Anunțuri
18,30 Știri TVA
19,00 Observator
19,50 TeleEurobingo Show
În continuare program identic cu cel al Antenei 1

TV INTERSAT

9,00 Deschiderea programului
9,05 Desene animate
9,30 Muzică și film - rel.
10,30 Emisiune de tradiții și folclor - II - rel.
11,00 Știri - rel.
11,30 Audio Star și invitații săi - rel.
13,30 Intersat cultural - rel.
14,00 Iubiți animalele
14,20 Blanche - s.
15,00 Aventurierii
15,30 Catastrofa zborului Angel - film
17,00 Intersat Sport Show
18,00 Marea junglă - s.
18,30 Desene animate
18,45 Retrospectiva știrilor săptămânii
19,30 Muzică populară
20,30 Casa de nebuni - s.
21,00 Lumea adâncurilor
21,15 Neon Rider - s.
22,00 Camera ascunsă
22,30 Aur pur - film
0,00 Retrospectiva știrilor săptămânii - rel.
0,30 Erotica
1,00 Închiderea programului

ANIMAL PLANET

8,00 Vânătorul de crocodili
8,30 Aventurile vânătorului de crocodili
9,30 Un câine cu imaginație
10,30 Lassie
11,30 Cazurile judecătorului Wapner
12,30 Totul despre câini
13,30 Spectacolul naturii
15,00 Vânătorul de crocodili
16,00 Acvanauții - 2 ep.
17,00 Un câine cu imaginație
18,00 Totul despre câini
19,00 Animalele lui Aspinall
20,00 Salvați și salvatori - 2 ep.
21,00 Îngrijitor în Parcul San Diego
22,00 Neîmblânzita Australie
23,00 Mușcle atacă!
0,00 Taigaua, pădure de ghiață și foc
1,00 Animalele Africii

BUDAPESTA 1

7,00 Magazinul gospodarilor; 8,30 Matinal; 9,20 Mesajul Bibliei; 9,30 Piața centrală; 10,00 Insula duminicală; 11,30 Clubul trei dorințe; 12,00 Slujba de Florii; 13,00 Știri; 13,05 Ungaria de mâine; 13,35 Roata norocului - conc. tv.; 14,00 Tisa vrea să trăiască - rep.; **14,55 Moșia** - f. tv. SUA; 16,35 Religie; 17,00 Bufnița gri - doc.; 17,30 Șasele magic; 18,05 Arhitectură și urbanism; 18,55 Telesport - fotbal, rezumate; 20,00 Săptămâna - informații, știri; 21,00 Șlagăr TV; 22,00 Încotro!; 23,00 I. Q. Casino; **24,00 Dosarele X** - s.

BUDAPESTA 2

7,00 Magazinul minorităților; 7,50 Împreună; 9,30 Religie; 9,55 Indicator; 10,20 Înainte de Paște...; 11,25 Un pic de Groenlanda - 3/3; 12,00 Telesport - handbal fem. CE: Ungaria - Cehia; 13,40 Botique muzical; 14,35 Dute-vino! - em. pentru copii; 15,05 Magazin medical; 15,35 Emisiune de lb. maghiară; 16,05 Mesajul locurilor sfinte; 16,30 Jani merge acasă - interviuri; 17,00 Telesport - polo pe apă; 18,30 Anotimpuri capricioase - em. distractivă; 19,20 Șasele magic; **20,00 Litera stacojie** - f. SUA; 22,05 Săptămâna; 23,05 Știri, sport; **23,30 Ultima ieșire spre Brooklin** - f. SUA/ Germania, cu Jennifer Jason Leigh; 1,15 Ofertă de noapte; 1,45 Handbal feminin

VĂ RECOMANDĂM

ROMÂNIA 1 - 21,00 Vremea răzbunării - acțiune

Vechile mentalități dispar greu. Chiar și într-o Americă de Sud, aflată în schimbare rapidă, acest principiu își păstrează valabilitatea. Aceasta este lecția pe care o va învăța Carl Lee Hailey, muncitor din Mississippi, a cărui fiică, în vârstă de 10 ani, a fost atacată cu brutalitate de doi rasiști.

VĂ RECOMANDĂM

PRO TV - 19,30
Bugsy - biografic

Filmul este povestea gangsterului Benjamin „Bugsy" Siegel, care a întemeiat orașul Las Vegas. La o întretăiere de drumuri, în plin deșert, într-un stat unde jocurile de noroc erau permise de lege, Bugsy, aflat într-un așa-zis cazinou, are viziunea Las Vegasului de peste ani. Venit în Vest cu fonduri mafiote, la început i se acordă credit că va face investiții care vor deveni rapid rentabile. Pe parcurs însă, însurat cu splendida starletă Virginia Hill, mai mult star decât gangster prin expunerea sa publică și imaginea creată, Bugsy cheltuiește din ce în ce mai mult, iar Mafia devine din ce în ce mai neîncrezătoare. Cu toate acestea, cazinoul Flamingo se ridică. Bugsy însă nu mai apucă să-și vadă visul împlinit, sfârșind ciuruit de gloanțe.

PRIMA

7,00 Milagros - s.rel.
8,00 Taifas
13,00 Milagros - s.
14,00 Cronica cârcotașului
15,00 Viper - s.
16,00 Justiție militară - s.
17,00 Viper - s.
18,00 Focus * Sport * Meteo
18,30 Impact
19,00 Cronica cârcotașului
19,10 Justiție militară - s.
20,00 Iubire interzisă - dramă, Germania, 1985
21,50 Cronica cârcotașului
22,00 Uncovered
23,00 Detectivi de elită - s.
0,00 Focus - rel.
0,30 impact - rel.

TELE 7 ABC

7,10 Bună dimineața, România
9,00 Dincolo de anul 2000 - doc.
10,00 Știri
10,30 Senzațional cu Dan Diaconescu - rel.
11,30 Economic ABC - rel.
11,50 Gura lumii - rel.
12,00 Studioul Tudor Vornicu - rel.
13,00 Ora unu a venit - rel.
13,15 Studioul Tudor Vornicu - rel.
14,15 Cinetour - rel.
15,00 Știri
15,45 Post Meridian
18,00 Documentar
19,00 Dincolo de anul 2000
20,00 Telejurnal
20,35 Economic ABC
20,50 Gura lumii
21,00 Senzațional cu Dan Diaconescu
22,00 Cutia Pandorei
22,45 24 din 24
23,15 Concert Piatra Neamț
0,00 Știri
0,30 Concert
1,35 Teleshopping
1,45 Telejurnal - rel.
2,30 Economic ABC - rel.
2,50 Gura lumii - rel.
3,00 Dincolo de anul 2000 - rel.
4,00 Cutia Pandorei - rel.
4,45 24 din 24 - rel.

HBO

10,00 Aleasa inimii - dragoste, SUA, 1992
11,30 Liceenele din Beverly Hills - comed. SUA, 1995
13,00 Detectiv Fantomă - comed., SUA, 1997
15,00 Răsărit de soare - thriller, SUA, 1993
17,00 Cântec de leagăn - dramă, SUA, 1998
18,30 Cei trei ninja: Aventuri în parcul de distracții - acțiune, SUA, 1998
20,00 Teroare la magazin - thriller, SUA, 1998
21,30 Titanic - dramă, SUA, 1997
0,45 Secretele trecutului - act. SUA, 1999

DISCOVERY

10,00 Jurasica
10,30 Salvați animalele
11,00 Aventuri în Australia
11,30 Nick și gorilele
12,00 Africa necunoscută
13,00 Dezastre
13,30 Vânătorii de fantome
14,00 Magazin auto
14,30 Flightline
15,00 Comanda Saigonului
16,00 Aventuri la pescuit
16,30 Povestiri despre supraviețuire
17,00 Aventuri la pescuit
17,30 Discovery astăzi
18,00 Dinozauri
19,00 Acoliții lui Hitler: Speer, arhitectul
20,00 Capitole roșii
20,30 Discovery astăzi
21,00 Accidente feroviare
22,00 Operațiuni de salvare
23,00 Fulgerul
0,00 Război și civilizație
1,00 În căutarea civilizației dispărute
2,00 Dincolo de anul 2000
2,30 Discovery astăzi
3,00 Dinozauri

TV INTERNAȚIONAL

21,30 S-a întâmplat... azi
21,35 Revista presei
21,40 Practic Info
22,00 Jurnal * Curs valutar * Meteo * Sport
22,30 Culise
23,10 Ora planetei
23,30 Anchetă
0,00 Ecoturism
0,30 Lumea și noi

ATOMIC TV

7,00 Selector
10,25 Reactor - rel.
10,30 File de poveste - rel.
11,00 Atomix cu Ina - rel.
14,00 Interactiv
15,55 Reactor
16,00 Aria 52 - rel.
17,15 Selector
19,00 Atomix cu Dinu
21,55 Reactor - rel.
22,00 Cinematomic
22,30 Best of Extreme Sports
23,00 Rockada
0,00 Insomnia

TV 2

7,00 Matinal; 7,30 Bună dimineața; **8,30 Simpsonii** - s.; **8,55 Mallorca** - s.; **9,25 Cine-i șeful?** - s; **9,55 Super-mămicile** - s.; **10,25 Fiul panterei roz** - comed. SUA, 1993; **12,00 Diagnostic - crimă** - s.; **13,00 Matlock** - s.; 14,00 Sam - magazin; 15,00 Talkshow-uri; 18,00 Taff - magazin; **18,25 Simpsonii** - s.; **19,00 Afaceri de familie** - s., 2 ep.; **20,00 Fam. Bundy** - s.; 20,30 Galileo - magazin științific; **21,15 Spitalul de urgență** - s. SUA, 1998; **22,15 Spitalul din Berlin** - s.; 23,20 Reportaj PRO 7 - Urgențe pediatrice; **23,50 Total Recall 2070** - SF, SUA, 1998; **0,40 Murder One** - s. pol. SUA, 1996; **1,30 Dosarele X** - s.

PRO 7

7,15 Sam; 8,05 Taff - magazin; **8,30 Simpsonii** - s.; **8,55 Mallorca** - s.; **9,25 Cine-i șeful?** - s; **9,55 Super-mămicile** - s.; **10,25 Fiul panterei roz** - comed. SUA, 1993; **12,00 Diagnostic - crimă** - s.; **13,00 Matlock** - s.; 14,00 Sam - magazin; 15,00 Talkshow-uri; 18,00 Taff - magazin; **18,25 Simpsonii** - s.; **19,00 Afaceri de familie** - s., 2 ep.; **20,00 Fam. Bundy** - s.; 20,30 Galileo - magazin științific; **21,15 Spitalul de urgență** - s. SUA, 1998; **22,15 Spitalul din Berlin** - s.; 23,20 Reportaj PRO 7 - Urgențe pediatrice; **23,50 Total Recall 2070** - SF, SUA, 1998; **0,40 Murder One** - s. pol. SUA, 1996; **1,30 Dosarele X** - s.

RTL

7,00 Șapte fix; 7,30 Bună dimineața!; 8,00 Opt fix; **8,30 Bogați și frumoși** - s.; 8,55 Între noi - rel.; **9,25 Vremuri bune, vremuri rele** - s.; 10,00 Dimineața mea - magazin; 11,30 Sabrina talk; 12,30 Duelul familiilor - concurs; 13,00 Magazinul amiezii; 14,00 Talkshow-uri; **18,00 Dădaca** - s.; **18,30 Între noi** - s.; 19,00 Bună seara! - magazinul landurilor; 19,30 Exclusiv - magazinul vedetelor; 19,45 Știri; 20,10 Exploziv - magazin; **20,40 Vremuri bune, vremuri rele** - s.; **21,15 Medicopter 117** - s.; **22,15 În numele legii** - s. pol. Germ. ep. 1; **23,15 Quincy** - s.; **0,15 Magnum** - s.; 1,10 Jurnalul nopții; **1,40 Fete de aur** - s.

TV 5

14,05 Documentar; 15,00 Jurnal TV 5; 15,15 Cinema; 17,00 Jurnal TV 5; 17,15 Întrebări TV 5; 17,30 Taxi pentru America; 18,05 Piramide; 18,30 Întrebări pentru campion; 19,00 Jurnal TV 5; 19,15 Cinema; 21,00 Jurnal Elveția; 21,30 Jurnal France 2; 22,05 Timpul prezent; 23,00 Jurnal TV 5; **23,15 Julie Lescaut** - s.

EUROSPORT

9,30 Lupte libere CE Budapesta; 10,30 Eurogol magazin; 12,00 Snooker CM Sheffield/GB în direct; 15,00 Motorsport magazin; 16,00 Hochei pe iarbă; 17,30 Sumo - Osaka; 18,30 Fun/ Extremsport; 20,00 Fotbal - Eurosport Dream Team - portari; 20,30 Auto - mașini sport - Monza; 21,30 Snooker - Sheffield; 23,00 Box; 0,00 Aventuri - magazin; 1,00 Atletism

VĂ RECOMANDĂM

HBO, 20,00 - Teroare la magazin - acțiune

În ultimul moment, Sheri Maratos se hotărăște să meargă la un supermarket pentru a cumpăra un cadou soțului său. Totule este pus la punct și are timpul necesar pentru achiziționarea unui dar cât mai frumos. Femeia nu are nici cea mai mică bănuială că aceste ultime cumpărături o vor duce la un pas de moarte. Ploaia torențială de afară provoacă ruperea unui baraj, iar toți cei care au avut ghinion să se afle în interiorul magazinului rămân izolați. Așadar, Sheri se vede obligată să stea, alături de arhitectul clădirii, un funcționar, un paznic și alți clienți, în centrul comercial, până situația se îmbunătățește și cineva reușește să le dea o mână de ajutor. Ca și cum asta nu ar fi de-ajuns, vor descoperi, cu stupoare și groază, că printre ei se află un criminal.

TAXI
ALCAZ COMPANY
Vă oferă un „TARIF DE EXCEPȚIE"
1890 lei/km
Angajăm TAXIMETRIȘTI
cu mașini proprii, prima lună „DISPECERAT GRATUIT",
(Informații suplimentare la nr. de telefon):
274.000 și 274.999.

TVR 1

7,00 Matinal național
9,00 TVR Iași
10,00 Hiller și Diller - rel.
10,30 Puncte cardinale
10,50 Drumul spre Europa
11,00 TVR Cluj-Napoca
12,05 Justiție militară - rel.
12,55 TVR Timișoara
14,00 Jurnal
14,15 CiberFan
14,30 Repere sacre
15,00 Oameni ca noi
15,30 Convietuiri... sub aripa muzei
16,00 Emisiune în limba maghiară
17,00 La telefon, muzica populară!
17,30 Medicina pentru toți!
18,00 Corect!
18,20 Orice e posibil - s.
18,45 Hiller și Diller - s.
19,10 Avanpremieră știri
19,15 Sunset Beach - s.
20,00 Jurnal * Meteo * Sport
20,55 Înșelați de toți - dramă, SUA, 1978
22,50 Jurnal Academia Cațavencu
23,05 Nu trageți!
23,20 Jurnalul de noapte
23,35 A-Facerea
0,20 Secolul XX văzut de David Frost

TVR 2

7,00 Femeia misterioasă - rel.
7,45 Timpul trecut - rel.
9,35 Arta autoapărării - rel.
10,10 Buzunare mari și mici - rel.
11,00 Atlas - rel.
11,30 Grădina lui Cupidon - rel.
12,30 Virtuozi ai instrumentelor populare - rel.
13,00 Desene animate
13,30 Tribuna partidelor parlamentare
14,00 Toți, împreună
14,45 Știri
14,50 Desene animate
15,15 Care pe care!
16,00 Trupa DP 2
17,25 Femeia misterioasă - s.
18,15 Se întâmplă acum
18,45 Telejurnal TVR 2
19,20 Nouă meșteri mari
19,35 Credo
20,35 Enigmatica Terra
21,05 Puls 2000
21,55 Călătorind prin țară
22,10 Alfred Hitchcock prezintă... „Infermiera" - s.
23,05 Știri
23,15 Lentila de contact
0,15 TVM. Mesager

PRO TV

7,00 Bună dimineața, Pro TV e al tău!
10,00 Tânăr și neliniștit - rel.
10,45 Cursa cea mai lungă - s.
11,30 Jake și grăsanul - s.
12,20 Femeia - talisman - dragoste, SUA, 1985
14,30 Foc încrucișat - f. rel.
16,05 Tânăr și neliniștit - s.
16,55 Sens unic
17,00 Știrile Pro TV
17,30 Cursa cea mai lungă - s.
18,20 Dădaca - s.
18,50 Chestiunea zilei pe scurt
19,00 Știrile Pro TV
19,50 Chestiunea zilei pe scurt
20,00 Nikita - s.
21,00 Chestiunea zilei
21,30 Liga Campionilor: FC Barcelona - Chelsea - LIVE
Știrile PRO TV - în pauza meciului
23,30 Liga Campionilor: Lazio - Valencia - LIVE
1,00 Jake și grăsanul - s. rel.
1,00 Sutana neagră - f. rel.
2,00 Cursa cea mai lungă - f. rel.

TV ACASĂ

6,15 Știrile de Acasă - rel.
6,45 Dragoste și putere - rel.
7,15 Acasă la bunica - rel.
7,30 Căsuța poveștilor - rel.
7,45 Copilul adus de mare - rel.
8,30 Maria Isabel - s. rel.
9,15 90-60-90 Fotomodele - rel.
10,10 Femeia vieții mele - rel.
11,00 Sânge din sângele meu - rel.
12,00 Old Gringo - f. rel.
14,00 Antonella - s.
14,45 Verdict: crimă! - s.
15,35 Dragoste și putere - s.
16,00 Copilul adus de mare - s.
17,00 Desene animate
17,10 Acasă la români - muzică populară
17,15 Acasă la bunica - rețete culinare
17,30 Maria Isabel - s.
18,30 Știrile de Acasă
19,00 Vremea de acasă
19,05 Sânge din sângele meu - s.
20,00 90-60-90 Fotomodele - s.
21,00 Femeia vieții mele - s.
22,00 Așa e viața - f. SUA, 1986
23,50 Dragoste și putere - rel.
0,15 Verdict: crimă! - rel.
1,05 Profesiunea mea, cultura
2,30 Știrile de Acasă - rel.

ANTENA 1

7,00 Observator
7,55 Aerobic Show
8,00 Dimineața devreme
10,00 Știri
10,10 Tropical Heat - s.
11,00 Orice hoț își are nasul - comed., Franța
13,00 Știri
13,15 L.A. Doctors - s
14,00 Camila - s.
15,00 Scandalul - s.
16,00 Suflet rebel - s.
17,00 Știri
17,25 Intrigi în Paradis - s.
19,00 Observator
19,45 Stargate - Poarta stelară - SF, SUA, 1994
22,00 Observator
22,25 Divertisment Vouă
22,30 Marius Tucă Show
1,00 Navarro - s.
2,30 Scandalul - rel.
3,15 Suflet rebel - rel.
4,00 Intrigi în Paradis - rel.
5,30 Hombres - războiul sexelor - s.

TV ARAD

7,00 Observator
8,00 Știri TVA - rel.
8,30 Arena
9,50 Anunțuri
10,00 Știri
10,10 Tropical Heat - s.
11,00 Orice hoț își are nasul - comedie, Franța
13,00 Știrile amiciii
13,15 L.A. Doctors - s.
14,00 Camilla - s.
15,00 Scandalul - s.
16,00 Suflet rebel - s.
17,00 Știri
17,20 „Vouă"
17,30 Mileniul trei
17,50 Anunțuri
18,00 Învățământ Deschis la Distanță Universitatea de Vest „Vasile Goldiș" Arad
18,30 Știri TVA
19,00 Observator
20,00 Studioul economic arădean
21,20 Anunțuri - rel.
21,30 Știri TVA - rel.
22,00 Observator
22,25 „Vouă"
22,30 Marius Tucă Show
În continuare programul este identic cu cel al Antenei 1.

TV INTERSAT

9,00 Deschiderea programului
9,15 Revista presei
9,45 Horoscop
9,50 Dulce ispită - s.
10,30 Des. animate
11,00 Știri - rel.
11,30 Mistere, farmece și miracole
12,00 Ambulanța - f. rel.
13,30 Săptămâna sportivă arădeană - rel.
14,00 Videoclipuri
14,15 Maeștrii cascadorici
15,00 Aradul prin gaura cheii - rel.
16,00 Desene animate
16,30 Păcate ispășite - film
18,00 Emisiune în limba germană
18,30 Haideți să ne jucăm
18,45 Știri * Meteo *Sport * Publicitate * Vocea străzii
19,30 Zona politică
20,30 Farmacia de serviciu - s.
21,00 Amintiri din anul 1978
22,00 HI-TECH
22,30 Zestrea unei femei - film
0,00 Știri - rel.
0,30 Erotica
1,30 Închiderea programului

ANIMAL PLANET

8,00 Lassie: Uluitoarea Grace
8,30 Un câine cu imaginație
9,00 Hollywood Safari
10,00 Aventurile vânătorului de crocodili
11,00 Spectacolul naturii
12,00 Zig & Zag
12,30 Păsările
13,00 Cazurile judecătorului Wapner
14,00 Aventurile vânătorului de crocodili
15,00 Medic de animale
15,30 Spectacolul naturii
16,30 Aevanautii
17,00 Cazurile judecătorului Wapner
18,00 Aventurile vânătorului de crocodili
18,30 Salvați animalele!
19,00 Urgențe veterinare
19,30 Spectacolul naturii
20,00 Vânătorul de crocodili
21,00 Cum a fost realizat filmul „Fiul leopardului"
21,30 Universul naturii
22,00 Urgențe veterinare
23,00 Rezervația de animale
0,00 Detectivi de animale
0,30 Echipa de intervenție
1,00 Urgențe veterinare

BUDAPESTA 1

6,42 Magazin matinal; 6,45 Lumea satului; 7,00 Emisiune informativă; **9,30 Bestia** - s.; 10,00 Doar astăzi! - magazin; **10,20 Evadare de pe pământul de aur** - s.; **11,30 Totul pentru iubire** - s.; 13,00 Magazin informativ; 14,00 Magazinul minorităților; **15,05 Kakuk Marci** - f. Ungaria; 16,40 Videoclipuri; 17,00 Eco-viziune - Viața și moartea lucrurilor noastre; 17,30 Viitorul oazei terestre - doc.; 18,30 Cronică catolică; 19,00 Știri; 20,00 Elan - economia în mișcare 20,30 Știri, sport; **21,00 Orășelul** - s.; 22,00 Panorama; 22,30 MMM - Taxi; 23,00 Știri; 23,10 Actual; 23,30 Sunete de bază; 23,35 Cutia neagră - reportaje; 0,05 Telesport

BUDAPESTA 2

6,48 Mag. matinal; 6,45 Lumea satului; 7,00 Matinal; 9,30 Capodopere; 10,30 Muzica statuilor; 12,00 Zâmbet; **13,00 Vin și putere** - s.; 13,45 Video clipuri; 14,00 Jurnal la prânz; 15,00 Em. pensionarilor; 15,30 Fereastra- mag.; 16,30 Gaia - mag. ecologic: Tisza; 17,30 Strada școlii; 18,30 Ora de primire; 19,00 Telesport - Fotbal, campionatul Angliei; 20,40 Desene animate; 21,00 Știri; 21,30 Fierăstrăul de aur - doc.; **22,30 Făpturile nopții** - f. Anglia cu Marlon Brando; 0,05 Ora de închidere; 1,10 Reluări.

VĂ RECOMANDĂM

PRO TV - 12,20 - Femeia - talisman - comedie romantică
În echipa de baseball Atlanta Brave, starul este, fără îndoială, Darryl Palmer, datorită loviturilor lui precise și atât de puternice încât uneori trimite mingea în afara terenului. Frumoasa Debby e cântăreață de rock și visează să ajungă star. Când cei doi se întâlnesc, se îndrăgostesc și nu după mult timp se și căsătoresc.

VĂ RECOMANDĂM

ANTENA 1 - 19,45 Stargate - Poarta stelară - SF
Totul a început în Giza, Egipt, în 1928, când o expediție arheologică a descoperit un inel antic, cu hieroglife. În zilele noastre, cercetătorul Daniel Jackson încearcă să-i convingă pe sceptici că piramidele nu au fost construite de om, ci de niște forțe extraterestre. După terminarea prelegerii, un bărbat misterios, în uniformă militară, se apropie și îi oferă o misiune: descifrarea unor însemne străvechi, descoperite într-un sit arheologic din Egipt. Acestea se dovedesc cheia care poate deschide poarta către o lume paralelă, asemănătoare Pământului.

PRIMA

7,00 Program pentru copii
10,00 Producție locală
12,00 Bilanț
12,30 Producție locală
13,00 Magic special
16,00 Creaturi sălbatice - s.
17,00 Obiectiv
18,00 Focus
18,30 Impact
19,00 Will și Grace - s.
20,00 Kramer contra Kramer - dramă, SUA, 1979
22,50 Alege viața - dramă, SUA, 1998, cu Muke Warren
0,00 Focus - rel.
0,30 Impact - rel.

TELE 7 ABC

8,00 Știri
8,10 Teleshopping
8,20 Țara spiridușilor - rel.
9,30 Domino - rel.
11,00 Lumea în clipa 2000 - doc.
12,00 Îți mai aduci aminte Doamnă?
13,00 Ora unu a venit
15,45 Cinetour
16,15 Cutia muzicală
17,00 Forța destinului
18,00 Concert Piatra Neamț
18,55 Pariul Trio
19,00 Telejurnal
19,45 Dincolo de anul 2000 - doc.
21,00 Senzațional cu Dan Diaconescu
21,40 Pariul Trio - Loto
22,00 Cenaclul Totuși iubirea, cu Adrian Păunescu
0,00 Știri
0,15 Cenaclul - rel.
1,15 Ora unu a venit - rel.
4,00 Telejurnal - rel.
4,30 Forța destinului - rel.
5,30 Cutia muzicală - rel.
6,00 Clipuri muzicale

HBO

10,00 Un război vesel - comedie, SUA, 1997
11,45 Slappy și gașca - comedie, SUA, 1998
13,00 Shine - dramă, SUA, 1996
14,45 Podul dragonilor - acțiune, SUA, 1999
16,15 Speed 2: Croazieră infernală - acțiune, SUA, 1997
18,15 Dependeți de dragoste - comedie, SUA, 1997
20,00 La cină cu un gogoman - comedie, Franța, 1998
21,15 Război la Pentagon - comedie, SUA, 1998
23,00 Bărbatul perfect - comedie, SUA, 1996
0,30 Alergătoarea - dramă, SUA, 1996

DISCOVERY

10,00 Nick și marele rechin alb
10,30 Misterele Lunii
11,00 Forța 21
12,00 Operațiune pe orbită
13,00 Pasiunea volanului
13,30 Pasiunea pentru automobile
14,00 Dinozaurii
15,00 Dinozaurii în Deșertul Gobi
16,00 Ce-ar fi dacă? - Cutremur în California
17,00 Arme de război
18,00 Misiuni Seals
19,00 Vânătorul de crocodili
19,30 Veterinari în Africa
20,00 În căutarea originilor omului
21,00 Comori dispărute ale antichității: Ierusalim
22,00 Coliziune fatală
23,00 În interiorul Titanicului
0,00 Sora pierdută a Titanicului
1,00 Deschizătorii de drumuri: Strâmtoarea Bering
2,00 Cele mai bune automobile britanice: Jaguar
3,00 Planeta singuratică: San Francisco

TV INTERNAȚIONAL

21,30 S-a întâmplat... azi
21,35 Revista revistelor
21,40 Destinația România
22,00 Jurnal * Meteo
22,20 Viața spirituală
22,50 Scrinul cu amintiri
23,25 Clipa de poezie. Anul 2000, anul Eminescu
23,15 Fotbal: Meci din Campionatul național

ATOMIC TV

7,00 Selector
11,00 Cybernet
11,30 Atomic Café - rel.
12,00 Reactor
12,30 Vot - rel.
13,30 Hai Hui
14,00 Interactiv
16,00 Selector
18,30 Atomix cu Michelle - rel.
21,30 Selector
23,30 Insomnia

TV 2

7,00 Gânduri de dimineață; 7,30 Casa zburătoare; 8,00 Matineu TV; 10,00 Desene animate; **12,00 Parker Lewis** - s.; **12,20 Jenny** - s.; 12,45 Regele elefanților - doc. Anglia; 13,35 Sport TV 2; 14,00 Friderikusz. Întâlnirea clasei - rel.; **15,40 Baywatch** - s.; **16,40 Mac Gyver** - s.; **17,35 Knight Rider** - s.; **18,30 Xena** - s.; 19,30 Știri, fapte; **20,30 Camilla** - s.; **21,10 Plasa** - acțiune, SUA, cu Sandra Bullock; **23,10 Colombo** - s. pol.; **0,30 Polițistul poznaș** - s. acț. SUA; **1,20 Doctorul zăpăcit** - f. Ungaria

PRO 7

7,05 Time Trax - s.; **7,55 Jesse** - s.; 8,15 Desene animate; 12,20 Cinema TV; **13,05 Lois și Clark** - s.; **14,00 Flipper - Noile aventuri** - s. SUA, 22/1; **14,50 Țestoasele Ninja** - comedie/acțiune, SUA, 1990; **16,30 Legenda** - fantasy, SUA/Anglia, cu Tom Cruise; **18,05 Clubul de golf** - comedie, SUA, 1980, cu Chevy Chase; 20,00 Lumea minunilor; 20,55 Știri; **21,15 Farmacista** - comedie/polițist, Germania, 1997; 23,20 Focus TV; **0,25 S.E.A.L.S.** - acțiune, Israel, 1991, cu Rob Lowe

RTL

7,15 Desene animate; 9,00 Disney Club; **10,10 Beverly Hills 90210** - s.; **11,00 Party of Five** - s.; **11,50 Echipa specială** - s.; 12,20 Parada filmelor Disney; **13,10 Robinson Crusoe** - comedie, SUA, 1965, cu Dick Van Dyke; **15,15 Conar, celtul** - s.; **16,10 Sliders** - s.; **17,05 Hercules** - s.; **17,55 Xena** - s.; 18,45 Exclusiv - Star magazin; 19,45 Știri, sport, meteo; 20,10 Acțiuni dramatice de salvare; **21,15 Metro** - acțiune, cu Eddie Murphy; 23,25 Spiegel; 0,15 Pe viață și pe moarte - rep.; **0,50 Sledge Hammer** - s.; 1,25 Prime Time

TV 5

11,00 Jurnal TV5; 11,15 Magazin; 13,30 Jurnal France 3; 14,05 Reportaje; 15,00 Jurnal TV 5; 15,15 Harta comorii; 17,15 Întrebări TV5; 17,30 Telecinema; 18,05 Chioșc; 19,00 Jurnal TV5; 19,15 Duminici de sărbătoare; 21,00 Jurnal Belgia; 22,05 Magazin; 23,30 Jurnal France 2

EUROSPORT

7,30 Moto - Le Mans 24 Hours, în direct; 11,00 Atletism - Maratonul Londrei, în direct; 13,45 Moto - Le Mans, în direct; 14,45 Ciclism cursa Liege - Bastogne - Liege, în direct; 15,45 Moto - Le Mans, în direct; 16,15 Ciclism - Liege - Bastogne - Liege, în direct; 18,00 Ciclism - turul Aragonului; 19,00 Tenis - turneu Estoril, finala; 20,30 Tenis - Who's That Girl?; 21,00 Tenis - WTA Amelia Island; 22,30 Snooker - Sheffield (G.B.); 0,00 Sportcentre; 0,15 Rugby - Cupa Europei 2000; 1,15 Ciclism CM 2000 cursa Liege - Bastogne - Liege.

VĂ RECOMANDĂM

HBO - 20,00 La cină cu un gogoman - comedie
Pierre Brochant, publicist francez, se află în fața celei mai mari provocări posibile. El trebuie să găsească un oaspete special pentru cina organizată de prietenii săi. Musafirul trebuie să fie cineva cam sărac cu duhul, poate chiar prost și, neapărat, total plictisitor. Brochant știe că va câștiga „premiul cel mare" când îl va prezenta pe Francois Pignion, un modest contabil, a cărui pasiune este să... reproducă monumente celebre din cutii de chibrituri. Câte cutii și cât lipici trebuie, numai el ar putea spune. Înainte de a-l introduce prietenilor săi, Brochant îl invită pe Pignion la el acasă și, doar după câteva minute, își dă seama că audiența va sforăi când acesta va deschide gura. Brochant îl subestimează însă pe invitat.

S.C. ADONIS INODA SRL
Arad, Str. C. Brâncoveanu nr. 78
tel./fax: 289846
tel: 275823
tel. mobil: 092-343-777
092-343-751

Execută construcții civile, industriale și agricole
Izolații de toate tipurile
Comercializează materiale de construcții, instalații și țevi izolate pentru rețele de gaz.
(2967298)

TVR 1

12,00 Surprize, surprize - rel.
14,00 Jurnal
14,15 TVR Craiova
15,00 Pro Patria
16,00 Emisiune în limba maghiară
17,30 Agenția de plasare
18,10 Corect!
18,20 Orice e posibil - s.
18,45 Hiller și Diller - s.
19,10 Avanpremieră. Știri
19,15 Sunset Beach - s.
20,00 Jurnal * Meteo * Sport
20,55 Justiție militară - s.
21,45 Cu ochii'n 4
22,25 Jurnal
Academia Cațavencu
22,40 Cazuri ciudate - ep. 7
23,30 Jurnalul de noapte
23,45 Recurs la morală
0,30 Marele jazz

TVR 2

12,00 Tip-top, mini-top - rel.
13,00 Desene animate
13,30 Rapsozii satelor - rel.
14,00 Toți, împreună
14,45 Știri
14,50 Desene animate
15,15 Care pe care, o nouă provocare!
16,00 Trupa DP 2
17,25 Femeia misterioasă - s.
18,15 Se întâmplă acum!
18,45 Telejurnal TVR 2
19,20 Virtuozi ai instrumentelor populare
19,35 Punct și de la capăt
21,10 E dreptul tău!
21,40 Afaceri la cheie
22,00 Sport Plus
0,30 TVM * Mesager

PRO TV

7,00 Bună dimineața, Pro TV e al tău!
10,00 Tânăr și neliniștit - rel.
10,45 Nemuritorul - s.
11,30 Jake și grăsanul - s.
12,20 Ritmul pasiunii - f. SUA, 1989
14,25 Bugsy - f., rel.
16,10 Tânăr și neliniștit - s.
16,55 Sens unic
17,00 Știrile Pro TV
17,30 Cursa cea mai lungă - s.
18,20 Dădaca - s.
18,50 Chestiunea zilei
19,00 Știrile Pro TV
19,50 Chestiunea zilei
20,00 Foc încrucișat, f. SUA,1992, cu Brandon Lee
21,55 Știrile Pro TV
22,00 Chestiunea zilei
23,30 Știrile Pro TV
0,00 **Fotbal** - Rezumat Divizia A
1,00 Jake și grăsanul - rel.
2,00 Știrile Pro TV - rel.
2,30 Ritmul pasiunii - rel.
4,00 Cursa cea mai lungă - rel.
4,45 Babylon 5 - s.
5,45 Miracolul tinereții - s.
6,15 Aripile pasiunii - s.

TV ACASĂ

4,30 Acasă la români - rel.
6,00 Micuțele doamne - rel.
7,30 Căsuța poveștilor - rel.
8,00 Floare de aur - rel.
10,15 Columbo - Dublu șoc - rel.
11,30 Cel mai mare spectacol - f., rel:
14,00 Antonella - s.
14,45 Verdict: crimă! - s.
15,35 Dragoste și putere - s.
16,00 Copilul adus de mare - s.
17,00 Desene animate
17,15 Acasă la bunica - rețete culinare
17,30 Maria Isabel - s.
18,30 Știrile de Acasă
19,05 Sânge din sângele meu - s.
20,00 90-60-90 Fotomodele - s.
21,00 Femeia vieții mele - s.
22,00 Old Gringo - f. SUA, 1989, cu Jane Fonda, Gregory Peck
0,05 Dragoste și putere - rel.
0,30 Verdict: crimă! - rel.
1,20 Profesiunea mea: Cultura
3,05 Știrile de Acasă - rel.

ANTENA 1

7,00 Observator
8,00 Dimineața devreme
10,00 Știri
10,10 Tropical Heat- s.
11,00 Propria lege - f. SUA, 1995
13,00 Știri
13,15 L. A. Doctors - s.
14,00 Decepții - s.
15,00 Scandalul - s.
16,00 Suflet rebel - s.
17,00 Știri
17,20 Divertisment Vouă
17,25 Intrigi în Paradis - s.
19,00 Observator
19,45 Niciodată să nu spui niciodată - f. Anglia, 1983
22,00 Observator
22,25 Divertisment Vouă
22,30 Marius Tucă Show
1,00 Navarro - s.
2,30 Scandalul - rel.
3,15 Suflet rebel - rel.
4,00 Intrigi în Paradis - rel.
5,30 Hombres - războiul sexelor- s.

TV ARAD

7,00 Observator
8,00 Știri TVA - rel.
8,30 Emisiune în limba germană
8,50 Anunțuri
9,00 Divertisment
10,00 Știri
10,10 Tropical Heat - s.
11,00 Propria lege - thriller, SUA, 1995
13,00 Știrile amiezii
13,15 L.A. Doctors - s.
14,00 Camilla - s.
15,00 Scandalul - s.
16,00 Suflet rebel - s.
17,00 Știri
17,20 „Vouă"
17,25 Divertisment
17,50 Anunțuri
18,00 Învățământ Deschis la Distanță Universitatea de Vest „Vasile Goldiș" Arad
18,30 Știri TVA
19,00 Observator
20,00 Arena
21,20 Anunțuri - rel.
21,30 Știri TVA - rel.
22,00 Observator
22,25 „Vouă"
23,00 Marius Tucă Show
În continuare programul este identic cu cel al Antenei 1.

TV INTERSAT

9,00 Deschiderea programului
9,15 Revista presei
9,45 Horoscop
9,50 Dulce ispită - s.
10,30 Desene animate
11,00 Retrospectiva știrilor săptămânii - rel.
11,30 Mistere, farmece și miracole
12,00 Aur pur - film
13,30 Marea junglă - s.
14,00 Lumea adâncurilor - rel.
14,15 Neon Rider - s.
15,00 Intersat Sport Show - rel.
16,00 Desene animate
16,30 Willy - film
18,00 Săptămâna sportivă ardeleană
18,30 Haideți să ne jucăm
18,45 Știri * Meto *Sport * Vocea străzii
19,30 Aradul prin gaura cheii - în direct
20,30 Farmacia de serviciu - s.
21,00 Ambulanța - film
22,30 Fiara din adâncuri - f. horror
0,00 Știri
0,30 Erotica
1,30 Închiderea programului

ANIMAL PLANET

8,00 Lassie
8,30 Un câine cu imaginație
9,00 Hollywood Safari
10,00 Aventurile vânătorului de crocodili
11,00 Spectacolul naturii
12,00 Zig & Zag
12,30 Păsările
13,00 Cazurile judecătorului Wapner
14,00 Aventurile vânătorului de crocodili
15,00 Medic de animale
15,30 Spectacolul naturii
16,30 Acvanautii
17,00 Cazurile judecătorului Wapner
18,00 Aventurile vânătorului de crocodili
18,30 Salvați animalele!
19,00 Urgențe veterinare
19,30 Spectacolul naturii
20,00 Vânătorul de crocodili
21,00 Mozu - maimuța zăpezii
21,30 Spectacolul animalelor
22,00 Urgențe veterinare - 2 ep.
23,00 Redescoperirea lumii: marele rechin alb
0,00 Detectivi de animale
1,00 Urgențe veterinare - 2 ep.

BUDAPESTA 1

6,45 Lumea satului; 7,00 Magazin matinal; **9,30 Bestia** - s.; 10,00 Doar astăzi - emis. distract.; **10,20 Evadare de pe pământul de aur** - s. Cch. ep. 1; **11,30 Totul pentru iubire** - s.; 13,00 Magazin informativ; 14,00 Magazinul tiganilor și slovacilor; **15,00 Moștenirea familiei Guldenburg** - s. Germ.; 15,45 Mostenitorii vechilor meșteșuguri; 16,05 Magazinul Ligii Campionilor; 17,00 Casa maghiară; 17,30 Când privim crucea - religie; 17,45 Rămâi cu noi; 18,00 Pe drum ; 18,40 Mesaj biblic; 19,00 Știri, sport; 19,55 Sunete de bază; 20,00 Tele-noroc; 20,30 Știri, sport; 21,00 112 - magazinul poliției; **21,40 Numele planetei: Pământ** - s. SF, SUA; 22,25 În doi - talkshow; 23,00 Știri; 23,10 Actual; 23,30 Sunete de bază; 23,35 Ora de primire; **0,05 Mincinoși credibile** - f. tv. Anglia;

BUDAPESTA 2

6,45 Lumea satului; 7,00 Mag. matinal; 9,30 Delta; 10,00 Paradă militară; 10,30 Istoria Operei din Roma; 11,15 Orchestra Radio - 50 ani; 12,00 Ungaria viitorului; 12,30 Curs de lb. germană; **13,00 Hotel Paradis** - s.; 14,00 Mag. informativ; 15.00 Jurnal parlamentar; 16,00 Zâmbet; 17,00 Drumul școlii; 18,30 Doamnele aleg - Vânătoarele; 19,00 Telesport; 20,40 Desene animate; 21,00 Știri, sport; 21,30 A șaptea poruncă - Nu fura! - doc.; 22,15 Să discutăm despre viitor; **22,15 În apă până la gât** - f. Norvegia;

VĂ RECOMANDĂM

TV ACASĂ - 22,00 Old Gringo - dragoste

HBO - 17,00 Hacker-ul - f. SUA, 1998

VĂ RECOMANDĂM

PRIMA TV - 20,00 - Poveste din L.A. - comedie

Lon Angeles, orașul posibilităților, orașul în care orice vi se îndeplinește și viața este un continuu șir de realizări și bucurii. Harris K. Telemacher este prezentator de știri meteo la una din televiziuni. Cum în L.A. vremea nu prezintă suficiente motive de interes, emisiunile sale sunt mai mult o serie de glume trăsnite. Într-una din zile, Harris este însă concediat și, pentru ca tacâmul să fie complet, află și că prietena sa, Trudi, îl înșeală. Ce-i mai rămâne de făcut singuraticului Telemacher?

PRIMA

7,00 Karaoke show - rel.
8,00 Taifas
13,00 Milagros - s.
14,00 Obiectiv
15,00 Viper - ep. 1
16,00 Justiție militară - ep. 2
17,00 Viper - s.
18,00 Focus * Sport * Meteo
18,30 Impact
19,00 Cronica cârcotașului
19,10 Justiție militară - ep. 3
20,00 Poveste din L. A. - comed. SUA, 1991, cu Steve Martin, Sarah Jessica Parker
21,50 Cronica cârcotașului
23,00 Detectivi de elită - ep. 23

TELE 7 ABC

7,00 Știri
7,10 Bună dimineața, România
9,00 Forța destinului - rel.
10,00 Știri
10,15 Teleshopping
10,30 Senzațional - rel.
11,30 Rendez-vous la Tele 7 - rel.
12,30 Ora unu a venit - rel.
15,00 Știri
15,10 Teleshopping
15,45 Post Meridian
18,00 Documentar
18,50 Loto
19,00 Dincolo de anul 2000 - doc.
20,00 Telejurnal
20,35 Economic ABC
20,50 Gura lumii
21,00 Senzațional cu Dan Diaconescu
22,00 Dincolo de stadion
23,30 Cutia muzicală - rel.
0,00 Știri
0,30 Concert
1,35 Teleshopping
1,45 Telejurnal - rel.
2,30 Economic ABC - rel.
2,50 Gura lumii - rel.
3,00 Documentar - rel.
4,00 Dincolo de stadion - rel.

HBO

10,00 Il Postino - dramă Italia, '994, cu Philippe Noiret
11,45 Cei trei ninja: Aventuri în parcul de distracții - f. SUA, 1998
13,15 Două zile în Los Angeles - f. acț. SUA, 1996
15,00 Sabrina - f. SUA, 1995, cu Julia Ormond
17,00 Hacker-ul - f. SUA, 1998
18,30 South Central L. A. - comedie SUA, 1998
20,00 Papagalul și comoara - comed. SUA, 1998, cu Jason Robards
21,30 Totul despre sex - s.
22,00 Spawn - d. a.
22,30 Oxygen - f. SUA, 1999, cu Maura Tirney, Terry Kinney
0,00 Al patrulea protocol - f. SUA, 1987, cu Michael Caine, Pierce Brosnan

DISCOVERY

10.00 Jurassica
10,30 Salvați animalele!
11,00 Hitler - șantajistul
12,00 Nebuni după avioane
12,30 Soluția elegantă. Bangkok
13.00 Dezastre
13,30 Vânătorii de fantome
14,00 Magazin auto
14,30 Flightline
15,00 Noi descoperiri
16,00 Aventuri la pescuit cu Rex Hunt
16,30 Povestiri despre supraviețuire în Australia
17,00 Aventuri la pescuit cu Rex Hunt
17,30 Discovery astăzi
18,00 În căutarea unor lumi dispărute
19,00 Vânătorii de uragane
20,00 Dincolo de anul 2000
20,30 Discovery astăzi
21,00 Cititorii de gânduri
22,00 Capacități paranormale
23,00 Mituri și mistere: Compostella
0,00 Arme de război: Africa Korps
1,00 Spitalul de urgență
2,00 Bătălia pentru planetă
2,30 Discovery astăzi
3,00 În căutarea unor lumi dispărute

TV INTERNAȚIONAL

21,30 S-a întâmplat... azi
21,35 Revista presei
21,40 Practic Info
22,00 Jurnal * Curs valutar * Meteo
22,30 Destinul unei națiuni
23,00 Enigmatică, Terra
23,30 De luni până duminică
0,10 Sinteza sportivă a săptămânii
0,20 Festivalul internațional de modă, Iași, ed. a II-a

ATOMIC TV

7,00 Selector
10,00 Reactor - rel.
10,30 Hai Hui - rel.
11,15 Atomix cu Oana - rel.
14,00 Interactiv
15,55 Reactor
16,00 Romanian Top 100 cu Oana - rel.
18,00 Selector
19,00 Atomix cu Ina
21,55 Reactor
22,00 Selector
22,30 File de poveste - rel.
La Familia - rel.
23,00 Aria 52
0,00 Insomnia

TV 2

7,00 Ediție matinală; 7,30 Magazin matinal; **9,30 Des. animate** - s.; **10,20 Parker Lewis** - s.; **10,45 Ramon și bandiții** - w. IT; **12,15 Jenny** - s.; 12,45 Ofertă directă; 13,10 Modă; **13,35 Riviera** - s.; **14,00 Bogați și frumoși** - s.; **14,25 Evadare din Alcatraz** - f. acț. SUA cu Clint Eastwood; **16,10 MacGyver** - s.; **17,00 Sunset Beach** - s.; **17,45 Înger sălbatic** - s.; **18,40 Camila** - s.; 19,30 Fapte; 20,00 Roata norocului; **20,30 Vipera** - s.; **21,00 Sandokan** - s. av. IT cu Kabir Bedi; 23,00 Bună seara, Ungaria!; **23,45 Profiler** - s.; 0,45 Salon auto 2000; 0,15 Magazin cultural

PRO 7

7,50 Taff - magazin; **8,40 Mallorca** - s.; **9,10 Cine-i șeful?** - s. 2 ep; **10,10 Super-mămicile** - s.; 10,35 Povești de dragoste; 11,35 Talk, talk, talk; **12,00 Verdict, crimă** - s.; **13,00 Matlock** - s.; 14,00 Sam - magazin; 15,00 Talk-showuri; 18,00 Taff - magazin; **18,30 Afaceri de familie** - s.; **19,00 Familia Simpson** - s.; **20,00 Fam. Bundy** - s.; 20,30 Galileo - magazin de știință; 20,55 Știri, sport, meteo; **21,15 Dosarele X** - s.; **22,15 Poartă în timp** - s.; 23,15 TV Total; 0,15 Bully parade; **0,50 Chaos City** - s.

RTL

7,00 Magazin matinal; 8,00 Magazin matinal; **8,30 Bogați și frumoși** - s.; **8,55 Între noi** - s.; **9,25 Vremuri bune, vremuri rele** - s.; 10,00 Dimineața mea - magazin; 11,30 Sabrina, talkshow 12,30 Duelul familiilor; 13,00 Magazinul amiezii; 14,00 Talkshow-uri; **18,00 Dădaca** - s.; **18,30 Între noi** - s.; 19,00 Bună seara - magazinul landurilor; 19,30 Exclusiv - magazin; 19,45 Știri; 20,10 Exploziv magazin; **20,40 Vremuri bune, vremuri rele** - s.; **21,15 Dr. Stefan Frank** - s.; **22,15 După gratii** - s.; 23,15 Extra - magazin; 0,30 Trend - magazin; 1,00 Știrile nopții; 1,35 Magazin cultural

TV 5

13,05 100% Întrebări; 13,30 Jurnal France 3; 14,05 Documentar; 15,15 Lulu - s.; **17,00 Jurnal TV 5; 17,15 Întrebări TV 5; 17,30 Mediterraneo; 18,05 Piramide; 18,30 Întrebări pentru campion; 19,00 Jurnal TV 5; 19,15 Lulu** - s.; **21,00 Jurnal Elveția; 21,30 Jurnal France 2; 22,05 Punctul**

EUROSPORT

9,30 Ciclism - cursa Liège-Bastogne-Liège; 11,00 Rugby Cupa Europei 2000; 12,00 Snocker CM - Sheffield/GB; 15,00 Tenis - turneu WTA Amelia Islanda; 16,00 Hochei pe iarbă - femei; 17,30 Sumo - Osaka; 18,30 Lupte libere CE Budapesta; 19,30 Atletism - maratonul de la Boston - în direct; 21,30 Snooker - Sheffield/GB; 23,00 Sportul puterii - Helsinki; 0,00 Fotbal Eurogol magazin; 1,30 Moto - Trial Paris-Bercy

VĂ RECOMANDĂM

HBO - 20,00 - „Papagalul și comoara" - comedie

Papagalul Mac, cu multă vreme în urmă, a fost martor la îngroparea unei comori pe o insulă îndepărtată, dar acum se află în proprietatea excentricului și bătrânului colecționar de păsări, Gen Girdis. Fiul acestuia, Rick, plănuiește să scape familia de datorii punându-și tatăl într-un cămin și vânzând casa acestuia. Nepotul lui Ben, Sam în vârstă de 15 ani, ar dori să salveze casa bunicului de la vânzare, dar nu își dă seama cum ar putea face acest lucru. Până când descoperă că Mac vorbește (cu adevărat, cu accent spaniol) și află de comoara îngropată. S-ar părea că există o soluție pentru rezolvarea tuturor problemelor.

ACTA TRADING s.r.l.
Str. Mihai Eminescu nr. 6
2900, Arad
tel.: 057-281.100
fax: 057-281.200
mob.: 092-355.936

Comercializează în condiții de:
CREDITĂRI ȘI ÎN CUPOANE ȘI PRODUSE AGRICOLE:

- ❑ Îngrășăminte chimice
- ❑ Semințe de porumb import Serbia
- ❑ Erbicide, fungicide, insecticide

(2967298)

Să fie într-un ceas bun

FORZA WEST PETROM!

▼ Astăzi, ora 18,30, Sala Sporturilor „Victoria" din Arad. ▼ Meciul trei al finalei Campionatului Național de baschet masculin, ediția 1999-2000. ▼ Loturile echipelor - între paranteze numerele de pe tricouri: **B.C. West Petrom Arad**: Veres (4), Dehelean (5), Kmezic (6), Marjanovic (7), Muntean (8), Szijarto (9), Burlacu (10), Spătar (11), Apostol (12), Ifrim (13), Nikolic (14). **Antrenori**: Dragan Petricevic (principal), Adrian Budurean (secund). **Director tehnic**: Emeric Davidhazy; **CSU ISA Pitești**: Tomic (4), Zindovic (5), Tatic (6), Scobai (7), Căprărescu (8), Popa (9), Groșanu (10), Runceanu (11), Stroescu (12), Danciu (13), Sere (14), Ziguli (15). **Antrenori**: George Ziguli (principal), Nicolae Șufariu (secund). ▼ „Cinciuri" probabile: Veres - Szijarto - Marjanovic - Burlacu - Kmezic respectiv Sere - Zindovic - Popa - Scobai - Tomic. ▼ **Arbitrii**: Marian Oprea (Brașov) și Ioan Georgiu (Cluj). ▼ **Comisari F.R.B.**: Mircea Câmpeanu, secretar general și Ion Olaru (București). ▼ În prezent, scorul finalei este egal, 1-1. ▼ Joc transmis de TV Intersat (înregistrat) și Radio Timișoara (direct).

ADRIAN HĂRȚĂU

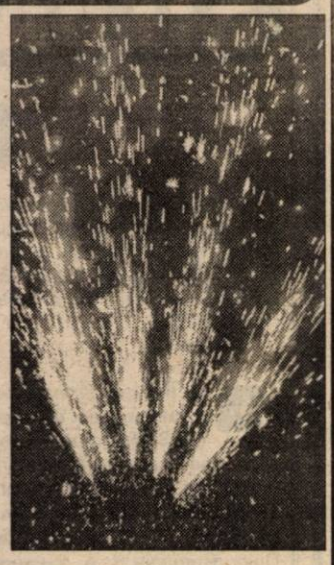

Personalități la eveniment

PETRE ROMAN ȘI IOAN DOBRESCU

La finală și-au anunțat prezența, printre alții, domnii Petre Roman, ministru de Externe al României și Ioan Dobrescu, ministru secretar de stat în Ministerul Tineretului și Sportului. Vă reamintim că Ioan Dobrescu a asistat și la una din partidele primului act, de la Pitești, fiind fost antrenor de baschet la echipa BRD Ploiești.

A. H.

B. C. ICIM ÎNCEPE CURSA PENTRU UN NOU TITLU NAȚIONAL

Chiar dacă atenția iubitorilor baschetului arădean este concentrată la finele acestei săptămâni asupra finalei C. N. de baschet masculin, unde West Petrom Arad are șanse reale de a cuceri pentru prima oară un titlu național, să nu le uităm nici pe fetele de la B. C. ICIM, care ne-au adus atâtea bucurii și satisfacții în ultimii ani. Să dăm Cezarului ce este al lui și să ne aducem aminte cu plăcere că arădencele de la ICIM sunt campioane en titre. Mai mult, și în acest sezon, elevele pregătite de George Mandache au dominat campionatul intern și-vor aborda play-off-ul din postura de lideră incontestabilă.

În drumul ce se vrea încununat cu un nou titlu național, arădencele întâlnesc **sâmbătă (ora 18,00) și duminică (ora 10,00)**, în Sala Sporturilor din Arad, pe Fartec Brașov. „Dubla" contează pentru sferturile de finală ale actualei ediții de campionat. La cererea echipei de sub Tâmpa, care se confruntă cu mari probleme financiare, managerul ICIM-ului, dl. Stelian Văduva, a acceptat varianta disputării ambelor partide în orașul nostru, în schimbul asigurării cazării și mesei.

În mod normal, pentru campioanele en-titre, dubla cu Fartec constituie un antrenament cu public, toată lumea fiind conștientă că greul abia apoi va începe.

„Chiar dacă Oțelul s-a întărit cu Svetlana Simion, Sportul cu Daniela Moroșanu și sunt posibile și alte mutări-surpriză, să nu uităm că noi am dominat întrecerea internă, avem avantajul disputării mai multor jocuri pe teren propriu și avem prima șansă la titlu. Am încredere în posibilitățile echipei și sunt sigur că va ieși bine și de această dată" - ne-a asigurat dl. Stelian Văduva, managerul clubului arădean.

Partidele vor fi oficiate de cuplul de arbitri: Radu Bucerzan (Timișoara) - Gabriel Roceanu (București).

DANIEL SCRIDON

CORAȘ - CONTRA ECHIPEI PE CARE A SALVAT-O ANUL TRECUT

Avancronica etapei

Un meci cu o istorie de tristă amintire se va disputa mâine, la Arad. UTA va întâlni Apullum Alba Iulia, în cadrul etapei a XXVIII-a a seriei a II-a a Diviziei B, adică un duel care - de-a lungul istoriei meciurilor directe - ba era un duel fratricid, ba se disputa cu cuțitele pe masă.

În acesta din urmă caz - se întâmpla în sezonul '91-'92 - ambele echipe au pierdut șansa de a promova pe prima scenă a fotbalului românesc, din pricina celebrului caz „Haina de blană". Apoi, odată cu trecerea lui Gigi Borugă pe banca tehnică a albaiulienilor, relațiile între cele două cluburi s-au mai normalizat, după care, în campionatul trecut, când UTA bătea Apullum cu 2-1, chiar pe stadionul „Cetate", relațiile s-au răcit brusc deoarece formația prezidată de Ion Mărginean era băgată în „hora retrogradării", iar apoi scoasă de acolo de o victorie suspectă la Oradea, cu F.C. Bihor, când antrenor era - la acea vreme - chiar Marcel Coraș.

Chiar dacă se încearcă speculații pe această temă, de vreo două zile, tehnicianul UTA-ei spune că **„nici nu poate fi vorba de vreun aranjament, atâta timp cât meciul cu Apullum este important și trebuie să-l câștigăm, doar așa putând să confirmăm rezultatul de 0-0, de la Târgu Mureș. În altă ordine de idei, trebuie știut faptul că o victorie ar mai liniști lotul - destul de încercat în ultima vreme - iar până la finalul campionatului atmosfera ar redeveni una normală, propice performanței."**

În privința formației, antrenorul UTA-ei nu ne-a dezvăluit nici măcar un unsprezece probabil, însă ne hazardăm noi să îl facem, cu specificația că nigerianul Kent nu este refăcut complet, după o mai veche accidentare. Deci: Pap-Diaconescu, Găman, Botiș, Mărginean, Panin - Almășan, Todea, Ikpe - Mariș, Popescu.

Dincolo, Apullum Alba Iulia are un suspendat, în persoana lui Preda și un accidentat, pe nume Marina.

Golgeterul echipei, Scarlat, a afirmat că la Arad elevii lui Octavian Cojocaru vin după trei puncte, lucru ce la făcut pe Marcel Coraș să exclame: „Asta-i bine!"

Cum prea multe soluții nu există, albaiulienii pot intra în teren în următoarea formulă: Olteanu-Didu, Drăgoi, Galeș, Plămadă-Manea, Niculescu, Dogaru, Vlăduleasa-Mândroc, Scarlat.

Meciul, care va începe la ora 11,00 și este - așadar - la concurență cu finala C.N. de baschet masculin, care se dispută tot la Arad, între West Petrom și CSU Pitești, va fi privat - mai mult ca sigur - de prezența puținului public ce se mai încumetă să meargă la meciurile „Bătrânei Doamne". Sigur, jucătorii UTA-ei nu trebuie să aștepte ajutorul spectatorilor, deoarece nu vor fi prea mulți. Și, doar cum, unde-s mulți puterea crește, acest lucru se va întâmpla la Sala Sporturilor.

Arbitrii întâlnirii UTA-Apullum sunt Laszlo Csosz (Sfântu Gheorghe) - la centru, Teodor Murariu (Gura Humorului) și Gheorghe Ștefanovici (Suceava) - asistenți.

Observatorul F.R.F. vine de la Oradea și se numește Octavian Streng.

Celelalte meciuri ale etapei sunt următoarele: Olimpia Satu Mare-ARO Câmpulung, Gaz Metan Mediaș-ASA Tg. Mureș, F.C. M. Vâlcea-Drobeta Tr. Severin, Minerul Motru-Bere Craiova, Inter Sibiu-F.C. Bihor, Jiul Petroșani-„Poli" Timișoara, Corvinul Hunedoara-„U" Cluj, Chimica Târnăveni-UM Timișoara.

LEO SFÂRA

BOX

„SILVA LAZĂR" MOTORUL ARAD A DEVENIT CLUB INTERNAȚIONAL

La mijlocul acestei săptămâni, Complexul Sportiv „Lia Manoliu" din București a găzduit Adunarea Generală a Federației Române de Box. Aradul a fost reprezentat de Constantin Bujor - din partea DJTS Arad și de Dionisie Szekely - din partea „Silva Lazăr" Motorul Arad.

Despre cele mai importante hotărâri luate cu acest prilej am aflat prin intermediul **dlui Constantin Bujor - președintele Colegiului Județean de Arbitri Arad...**

● Anul 1999 a fost declarat „Anul de aur" al boxului românesc, datorită rezultatelor deosebite obținute pe plan internațional. ● Clubul „Silva Lazăr" Motorul Arad a fost evidențiat pentru rezultatele de anul trecut și a primit clasificarea de club internațional. ● Antrenorul arădean Dionisie Szekely a fost remarcat pentru performanțele sportivului său, Florin Delamarian. ● S-a înființat un centru de pregătire pentru sportivii de categoria grea, la Sighetul Marmației, având ca scop revigorarea acestei categorii de greutate ● Centrul Olimpic de la Reșița a fost desființat, găsindu-se nerentabil. ● S-a luat în discuție vizarea unui tichet de către DJTS-urile locale, valabil până la maxim 10 meciuri ale unui sportiv, abia apoi urmând a se ajunge la F. R. Box pentru legitimare și viză. ● Boxul feminin și cel profesionist a primit „undă verde". ● S-a hotărât ca trecerea unui sportiv de la amatori la profesionism să se poată face doar pe baza unui contract ferm cu Federația. ● După Olimpiada de la Sydney se va organiza primul campionat intern de box feminin și profesionist.

***

În perioada 2-7 aprilie a. c., Constantin Bujor a fost delegat de Federația Română de Box la Iași, la „zona" C. N. de cadeți, unde a primit cel mai bun calificativ din brigada de arbitri din țară. Felicitări și la mai mare.

DANIEL SCRIDON

PROGRAMUL COMPETIȚIILOR

BASCHET

Astăzi, ora 18,30 și sâmbătă, ora 11,30, la Sala Sporturilor „Victoria" au loc meciurile 3 și 4 dintre **BC West Petrom Arad și CSU Pitești,** din cadrul finalei C.N. la baschet masculin.

- Sâmbătă, ora 18,30 și duminică, ora 10, la Sala Sporturilor „Victoria", în cadrul play-off-ului la baschet feminin se dispută dubla întâlnire **BC ICIM Arad-Fartec Brașov.**

FOTBAL

Sâmbătă, ora 11, pe stadionul UTA, în cadrul Diviziei B, are loc meciul: **FC UTA-Apullum Alba Iulia.**

- În Divizia C, duminică, ora 11, are loc meciul: **Universitatea Arad-Minerul Uricani.**

- În Divizia D, **astăzi, ora 16**: Motorul-CPL și Crișana Sebiș-Podgoria Ghioroc. **Sâmbătă, ora 16**: Gloria Arad-Victoria Nădlac, Comera-Dacia Beliu, Șoimii Pâncota-Păulișana Păuliș, Șoimii Lipova-Crișul Chișineu Criș (ora 11). **Duminică, ora 16**: Semlecana Macea-Tricoul Roșu, Frontiera Curtici-FC Ineu. Romvest stă.

- În „Onoare", ora 16. Sâmbătă: ICRTI-A. Ineu. Duminică: Șiria-Bârzava, Iratoș-Zărand, Șepreuș-Vladimirescu, Șimand-Dorobanți, Felnac-Sântana, Apateu-Sânmartin, Șeitin și Țipari - stau

- În „Promoție", ora 16. **Seria A**: Arkit-Fântânele, Secusigiu-Ususău, Cruceni-Sânleani, Glogovăț '99-Zimand Cuz, Covăsânț-Munar, Satu Mare-Horia. Pecica stă. **Seria B**: Șicula-Cermei, FC Berechiu-Nadăș, Socodor-Nădab, V. Berechiu-Comlăuș. Drauț stă. **Seria C**: D. Sebiș-Bocsig, Lunca Teuzului-Hălmagiu, Gurahonț-Buteni, U. Sebiș-Dezna, Hășmaș-Vârfurile. Chisindia stă.

HANDBAL

Sâmbătă, ora 13,30, la Sala Sporturilor „Victoria", în cadrul Diviziei A la handbal masculin, are loc meciul **U. Arbema Mureșul Arad-Metalul Copșa Mică**. De la ora 15: LPS CSS Arad-LPS CSS Bistrița (jun. II/m). Duminică, ora 11,30: A.S. A. Iancu Arad-CSS Tg. Jiu. (jun.II/fem.)

RUGBY

Sâmbătă, ora 10, pe stadionul Strungul se dispută meciul: Contor Zenner CSU „A. Vlaicu" Arad - I.O.R. Bals (Divizia A1).

SANEVIT® S.A.

O bijuterie tehnică în sprijinul Dumneavoastră

Cel mai important producător de seringi și ace medicale hipodermice sterile pentru o singură utilizare din România ☛ 3000 mp spații de producție în regim de cameră curată, care respectă normele GMP în domeniu ☛ Certificarea și omologarea tehnologiei și a produselor respectă cele mai înalte standarde internaționale de calitate ☛ garanția că seringile și acele produse sunt competitive cu produsele similare din lume ☛ gamă variată de seringi între 1 ml și 20 ml ☛ Condiții de livrare și plată avantajoase

SANEVIT SA — Promptitudine și calitate

Pentru comenzi sau informații suplimentare ne puteți contacta la adresa
2900 Arad, str. Aron Cotruș nr. 2
☎ 057-255614; 057-255232; 057-276949
fax: 057-276211; 057-251653
sales.sanevit@ inext.ro

(1420197)

SILVA S. A. REGHIN

Comunicat

Adunarea Generală Extraordinară a Acționarilor a S. C. SILVA S. A. Reghin, cu sediul în Reghin, str. Gurghiului nr. 65, înmatriculată la O. R. C. de pe lângă CCI Mureș sub nr. J26/663/1995, având codul fiscal AR 1236086, cu un capital social de 38.866.600 mii lei, împărțit în 1.554.664 acțiuni cu valoarea nominală de 25.000 lei fiecare;

Întrunită în Constanța, Casa de Cultură a Sindicatelor, Bd. Alexandru Lăpușneanu nr. 1, la data de 29.03.2000;

a hotărât:

1. Se aprobă fuziunea prin contopire a S. C. Silva S. A., prin transmiterea universală a patrimoniului către o nouă societate ce urmează a fi înființată ca efect al fuziunii, cu 1.428.955 voturi, reprezentând 91,914% din capitalul social.

În cadrul acestei fuziuni prin contopire vor mai participa S. C. Bere Craiova S. A., cu sediul în Craiova, str. N. Titulescu nr. 176, jud. Dolj, înmatriculată la Registrul Comerțului Dolj sub nr. J16/184/1991, S. C. Malbera S. A., cu sediul în Constanța, Șoseaua Industrială nr. 1, jud. Constanța, înmatriculată la Registrul Comerțului Constanța sub nr. J13/554/1991 și S. C. Brau Union România S. A., cu sediul în Reghin, str. Gurghiului nr. 65, jud. Mureș, înmatriculată la Registrul Comerțului Mureș sub nr. J/26/275/1999, fiecare prin transmiterea universală a patrimoniului către societatea ce urmează a fi înființată.

2. Se împuternicește Consiliul de Administrație al S. C. Silva S. A. să întocmească, împreună cu Consiliile de Administrație ale S. C. Bere Craiova S. A., S. C. Malbera S. A. și S. C. Brau Union România S. A., un proiect de fuziune în conformitate cu art. 236 din Legea 31/1990 (republicată) și să îl înainteze la Oficiul Registrului Comerțului unde este înmatriculată fiecare societate participantă la fuziune, cu 1.428.955 voturi, reprezentând 91,914% din capitalul social.

Consiliul de administrație

(1420201)

QUASAR : telefoane mobile la preturi exceptionale!

Ericsson A1018s** — 39$* — Ericsson A1018s

Nokia 5110** — 79$* — Nokia 5110

QUASAR

Mag.QUASAR - ARAD
P-ța Avram Iancu,nr.10
tel:057-211.822

dealer autorizat CONNEX

Prima lună abonament gratuit

*Preturile nu contin TVA.**In limita stocului disponibil si numai cu conectare la Connex.Oferta nu este valabila pentru serviciile Connex Data & Fax.***Numai in perioada 1-15 martie.

PRIMĂRIA MUNICIPIULUI ARAD

Organizează concurs de oferte în vederea achiziției următoarelor bunuri: rechizite, consumabile de birotică și tehnică de calcul, materiale gospodărești. De asemenea, se oferteză prestări de servicii și anume: legătorie dosare și tipărituri. Documentele cu nomenclatorul materialelor se ridică de la sala nr. 5 din cadrul Primăriei Arad până vineri, 21.04. a. c., orele 14.

(1420200)

S. C. BELSIRIM IMPORT-EXPORT S. A.

Vinde către populație și agenți economici cu plata în cereale din recolta 2000 **sămânță porumb, floarea-soarelui și erbicide.**

Se poate garanta plata și cu terenul agricol.

Informații la sediul nostru din Arad, str.Câmpul Liniștii nr. 1A sau tel. 284.125.

(2967432)

În data de 25 aprilie 2000 **CONEL S. T. D. TIMIȘOARA** organizează concurs pentru ocuparea a 3 posturi de șefi tură stația 400 Kv Arad.

Condiții:

- **Studii superioare - inginer specialitatea electroenergetică sau electrotehnică**
- **Vârsta maximă - 30 ani bărbați**
- **Domiciliul stabil în municipiul Arad (sau zona limitrofă)**
- **Stagiu militar satisfăcut**
- **Cunoștințe calculator**
- **Limba engleză sau/și germană**

Informații la tel. 056/194793 - serviciul personal și tel. 057/216578 - CIT Arad

(2967420)

În aprilie tombola **CUMPERI SI CÂSTIGI !**

Cumperi cartele sau te conectezi la **Mag.SANITAS**

TEL. 093511355 / 092976769 — **Mag.ELECTRONICA** / **Mag.AMET 114 - UTA**

Și poți câștiga: **-1 telefon cu conectare**
-3 cartele CONNEX GO
-5 cartele 12$

TE CONECTEZI SI CÂSTIGI !

CENTRUL OFTALMOLOGIC **OCULUS**

Medic primar Dr. Cristian Moraru

a introdus in premiera in Romania si va ofera interventii chirurgicale fara internare pentru:

- operatia **CATARACTEI** cu ultrasunete si implant de cristalin artificial foldabil

Experienta : peste 10.000 cazuri operate !

- corectarea cu **LASERUL EXCIMER** a viciilor de refractie: miopia, hipermetropia si astigmatismul

Sansa ta de a trai fara ochelari
Experienta : peste 1000 cazuri operate !

Tel. 01 - 230.21.14, 230.21.15, 230.21.16
Web: www.eye.ro E-mail: oculus@eye.ro

S. C. „AZOMA" S. A. ARAD

Anunță

reduceri de prețuri în perioada 12 aprilie 2000 - 13 aprilie 2000, de până la 15% la utilajele agricole existente pe stoc (pluguri, grape cu discuri, semănători, cultivatoare, mașini de tocat resturi vegetale).

Informații
telefon/fax 057-288731; 288738
Arad, str. Steagului nr. 1

(1420202)

ANIVERSĂRI

25 de trandafiri soției mele ALINA, cu ocazia zilei sale de naștere. Mii de sărutări, din partea soțului, CRISTI BORZA și prietenilor săi. „LA MULȚI ANI!".

VÂNZĂRI APARTAMENTE O CAMERĂ

Vând apartament o cameră, bucătărie, baie, încălzire centrală, telefon, 50 mp, posibilități privatizare. Informații telefon 250836. (9543)

Vând garsonieră Micălaca, confort I, etaj intermediar, îmbunătățiri, 8.000 DM. Telefon 270856. (9579)

Vând garsonieră cf. I, bl. 17, Confecții. Telefon 251796, după ora 17. (9097)

Vând apartament o cameră, zona Confecții, preț negociabil. Telefon 259313. (9887)

Vând garsonieră bloc 612, etaj I, gresie, faianță, 7.000 DM. Telefon 219558. (9852)

Vând garsonieră, decomandată, et. I, (ne)mobilat-nou, 6 Vînători. Telefon 210555; 094/697.614. (9562)

Vând, închiriez garsonieră în Micălaca. Telefon 288901, după ora 17. (9574)

Vând garsonieră UTA, mobilată, preț 12.000 DM. Telefon 283479 sau 094.899.046. (9609)

Vând apartament cu o cameră, zonă centrală. Telefon 094/787.497. (9532)

Vând garsonieră cf. I, Micălaca. Telefon 283666, 092 226 344. (9763)

Vând garsonieră cf. I, et. I, Piața Soarelui. Telefon 057-233431. (8079)

Vând garsonieră, zonă centrală, str. Bușteni. Informații telefon 092.615.082. (9877)

Vând apartament 1 cameră, et. III, cu îmbunătățiri, zona Miorița, 12.500 DM. Telefon 094.988.154.

Vând apartament 1 cameră, bucătărie, str. Eminescu nr. 15, 12.000 DM. Telefon 284024. (9881)

Vând garsonieră, Grădiște, bl. R, sc. B, ap. 12, negociabil. Telefon 270499; 244352. (9888)

Vând apartament 2 cameră, 51 mp, ultracentral, et. 4/4, renovat, preț rezonabil. Telefon 284712. (9899)

Vând apartament 1 cameră, Alfa, parțial îmbunătățit. Telefon 258188. (9900)

Vând urgent garsonieră (ne)mobilată (mobilă diferită, candelabru, reșou cu butelie), Telefon 241772. (9922)

Vând garsonieră, confort I, Miorița, parter, toate îmbunătățirile. Telefon 092.989.103. (9928)

Vând garsonieră, confort I, Vlaicu, Agroalimentară, bl. Z.15. Telefon 234964. (9966)

Vând apartament1 cameră, zona Confecții, confort I, et. I, faianță, gresie, balcon închis, telefon, satelit, 12.000 DM, negociabil. Informații sâmbătă, duminică, telefon 230122. (9982)

Vând garsonieră, confort I, bl. 361, et. I, ap. 22, Micălaca. Telefon 092.939.637. (9943)

Vând apartament, Alfa, Agnita, bl. G, sc. A, et. II, ap. 19. Telefon 094.988.840. (9992)

Vând garsonieră confort III, str. Ursului, bloc 4, parter, bun și pentru privatizare; 3.500 DM negociabil. Telefon 094.623.755. (10028)

VÂNZĂRI APARTAMENTE DOUĂ CAMERE

Vând apartament 2 camere, excepțional amenajat, decomandat, curte, garaj, pivniță ziditâ, toate dotările, str. Iuliu Maniu nr. 49, ap. 1. Telefon 253226; 094/603.722.

Vând apartament 2 camere, confort II, îmbunătățiri, zona Intim. Telefon 057/223827. (9513)

Vând 2 camere, Vlaicu, cf. II, 9.000 DM. Telefon 253364. (9579)

Vând urgent apartament în casă, curte și grădină, gaz, pivniță, str. V. Moga, nr. 52, Grădiște. Telefon 223912, orele 9-15. (9866)

Vând apartament 2 camere, parter, Alfa, îmbunătățit, decomandat. Telefon 277001. (9523)

Vând apartament 2 camere, îmbunătățit, str. 6 Vânători. Telefon 255940. (9516)

Vând apartament 2 camere, zona 300. Telefon 267793. (9653)

Vând apartament 2 camere decomandat, 82 mp, 2 balcoane (1 închis), cartier Podgoria. Telefon 256933. (9676)

Vând apartament 2 camere, 72 mp, zona 300 (pe mal), parter, scurgere separată, geam termopan, ușă blindată, modificat. Telefon 092.826.592. (9701)

Vând apartament 2 camere, bloc Libelula, îmbunătățit total. Telefon 095 614 877. (9734)

Vând apartament 2 camere, îmbunătățit și contorizat, Micălaca. Telefon 261866, după ora 18. (9784)

Vând apartament 2 camere, semidecomandat, parter, zona Podgoria. Telfon 237236. (9800)

Vând apartament 2 camere, et. III, zona Gării, cf. I, cărămidă, faianțat, parchetat, contorizat, cu 2 balcoane (unul închis) și garaj. Telefon 268135. (9807)

Ocazie! Vând apartament 2 camere, ultracentral, ideal privatizare, 19.000 DM. Telefon 270872. (9823)

Vând apartament 2 camere, faianță, gresie, et. III, Grădiște, 15.000 DM sau 7.500 USD, negociabil. Telefon 276894; 231904. (9884)

Vând apartament 2 camere, parter, garaj, bloc 570, ap.2. Telefon 259081, după ora 16. (9711)

Vând apartament 2 camere, et. II, Podgoria, 25.000 DM, negociabil. Telefon 057-234693, 093 226 493. (8990)

Vând apartament 2 camere, pe Faleză, bloc 304 E, ap. 29, etaj 8, preț 14.000 DM. Telefon 269001. (9693)

Vând apartament 2 camere, Micălaca, cu îmbunătățiri, et. IV, acoperiș fără probleme, Informații telefon 259258, după ora 18. (9864)

Vând apartament două camere, bloc Libelula, Informații telefon 255563, după ora 17. (9794)

Vând apartament 2 camere, semidecomandat, Podgoria, bl. D, nr. 17-21, et. I, preț 23.000 DM. Telefon 254619; 094/183.663. (9873)

Vând apartament 2 camere + garaj, Romanilor. Telefon 252030. (9713)

Vând urgent apartament 2 camere, Confecții, et. IV, acoperiș garanție 10 ani, preț 11.500 DM, negociabil. Telefon 253521. (9727)

Ocazie! Vând, Ineu, apartament 2 camere, preț negociabil. Telefon 250882. (9935)

Vând apartament două camere, et. II, bloc nou. Telefon 265923. (9941)

Vând sau schimb apartament 2 camere, cu garsonieră sau autoturism + diferență. Telefon 288973; 094.963.362. (9943)

Vând apartament 2 camere, ne(mobilat), gresie, faianță, contorizat. Telefon 267319. (9952)

Vând apartament 2 camere, str. Fluturilor nr. 8, et. III, ap. 15, bl. 12A, sc. A, 9000 DM. Telefon 212105. (9988)

Vând apartament 2 camere, etaj III, Micălaca (Piața Soarelui); preț 12.500 DM negociabil. Telefon 266535. (10022)

VÂNZĂRI APARTAMENTE TREI CAMERE

Vând apartament 3 camere, decomandate, et. II, garaj, Micălaca 6/4. Telefon 092 857 550. (9895)

Vând apartament 3 camere, zona III, et. IV, decomandat. Telefon 092.485.697. (9486)

Ocazie! Vând apartament 3 camere, et. III, Vlaicu, zonă liniștită, curte interioară, zugrăvit alb lavabil cu bolte, geamuri termopan, parchet, boxă, preț 17.800 DM, negociabil. Telefon 094.391.277. (9536)

Vând apartament 3-4 camere, mansardat, Maiakovschi, occidental. Telefon 251397. (9568)

Vând apartament Samantha 3 camere, garaj, Malul Mureșului Praporgescu. Telefon 232675. (9143)

Vând apartament 3 camere, îmbunătățit, 97 mp, Alfa, 16.500 DM negociabil. Telefon 258801. (8984)

Vând apartament Samantha, 3 camere, coborâtor, zona Polivalentă. Telefon 237197. (8928)

Vând apartament 3 camere, îmbunătățit, garaj, Micălaca 100. Telefon 221333. (9785)

Vând apartament 3 camere, et. I, decomandat, central. Telefon 057-233431. (8079)

Vând apartament 3 camere, 2 băi, 2 balcoane, scurgere separată, 19.000 DM, preț negociabil. Telefon 271247. (9851)

Vând apartament 3 camere, îmbunătățit, zona spitalului, 37.000 DM, negociabil. Telefon 253282. (9714)

Vând apartament ultracentral, 3 camere, dependințe, parter, 12.500 USD, Legea 112. Telefon 233230. (9733)

Vând apartament 3 camere, et. I, bl. 577, semidecomandat, preț 19.500 DM, negociabil. Telefon 279722 sau 093.445.466; 092.948.495. (9767)

Vând apartament 3 camere, decomandate, 97 mp, multiple îmbunătățiri, Calea Radnei, Micălaca. Telefon 263393. (9588)

Vând apartament ultarcentral, în asociație, 3 camere, garaj. Telefon 282690. (9602)

Vând avantajos apartament 3 camere, et. III, Vlaicu, apartament o cameră, et. II, Grădiște, ocupabile imediat. Telefon 211818 sau 246808. (9639)

Vând apartament trei camere, deasupra frizeriei Boul Roșu, 28.000 DM. Telefon 278910; 094.783.877. (9463)

Vând apartament 3 camere, parter, central, bun privatizare. Telefon 253681. (9916)

Vând (schimb, variante) apartament 3 camere, decomandat, parter înalt, lângă Spitalul Județean, vedere spre stradă, scurgere separată, bucătărie, 2 băi și hol cu gresie și faianță, uși fumiruite, bloc cu interfon, contorizat, boxă uscată, uscătorie lângă apartament, ideal și pentru firme, se poate face intrare din stradă. Telefon 257455. (9926)

Vând (sau schimb) apartament 3 camere, confort II, îmbunătățit, Fortuna, numai etajul I-II. Telefon 245767. (9972)

Vând apartament 3 camere, et. I, îmbunătățit, Chișineu Criș. Telefon 521195. (347134)

Vând apartament 3 camere, et. I, bl. 704. Micălaca. Telefon 092.939.637. (9993)

Vând urgent apartament 3 camere, confort I, garaj, str. Spitalului, etaj II. Telefon 251839; 092.567.095. (10026)

VÂNZĂRI APARTAMENTE PATRU-CINCI-ȘASE CAMERE

Vând apartament 5 camere, decomandate, etaj IV, str. Poetului, bloc A35, preț 25.000 DM negociabil. Telefon 514687, orele 18-20.

Vând urgent apartament 4 camere, confort I, Micălaca, bl. 543, et. III. Telefon 264393. (8506)

Vând (închiriez) apartament ultracentral, 4 camere, 220 mp. Telefon 095.628.720. (7746)

Vând apartament 5 camere, Polivalentă, et. I, vedere Mureș. Telefon 092.621.405; 092/469.563. (9487)

Vând apartament 4 camere, reamenajat, et. I, bloc contorizat, zona Aradul Nou. Telefon 282854. (7969)

Vând apartament 4 camere, confort I, et. II, Micălaca. Telefon 265154. (9730)

Vând apartament 4 camere, confort I, et. II, garaj. Telefon 057/289823. (9946)

Vând urgent și ieftin, apartament 4 camere, Piața Gării, et. 4/4, fără probleme, izolație, neîmbunătățit. Telefon 094.140.256. (9965)

VÂNZĂRI CASE

Vând casă mare D+P+E+M, excelentă birouri, depozit en gros, fundații, etc, toate utilitățile, preț la vedere. Telefon 092 207 518. (9491)

Vând casă nouă parter + mansardă, Subcetate, toate utilitățile, 85.000 DM negociabil. Telefon 092.226.346. (8991)

Vând casă cu etaj în orașul Bihorkeresztes, 5 km de vama Borș, compus din 2 dormitoare, 2 băi, living room, cameră pentru oaspeți, bucătărie, garaj, telefon, încălzire pe gaz, curte mare, intrare mare pe 2 străzi. Asigur drept de ședere permanentă în Ungaria. Telefon 092.622.767. (I. 1420114)

Vând casă ultracentral: parter-privatizat, etaj-apartament mare. Telefon 234862. (9883)

Vând urgent casă mare, anexe, teren 3000 mp pe deal, renovată 1998, Șiria, str. Ion Rusu Șirianu, nr. 171. Telefon 094.545.778. (9866)

Vând (schimb) casă localitatea Chișineu Criș cu apartament Arad. Telefon 266987. (9441)

Vând casă cu 2 apartamente, zona Școlii, Ucecom. Telefon 211683. (9248)

Vând casă ultracentral, 2 camere, baie, bucătărie, spais, hol, boxe, curte mare, încălzire centrală. Telefon 093.214.710. (10032)

Vând casă în Grădiște, 3 camere, gaz, apă, grădină, 570 mp. Telefon 236357; 253527. (10009)

Vând casă Vladimirescu, 4 camere, baie, garaj, gaz, cablu. Telefon 514542. (10021)

Vând casă mică, teren 400 mp, Poltura; 8.500 DM negociabil. Telefon 275503 - seara; 098.603.430. (10034)

Vând casă mare, 3 camere, spațiu mare, str. Hunedoarei, nr. 32; preț negociabil. (9607)

Vând casă mansardată, mobilată, toate utilitățile. Telefon 092.275.276. (9603)

Vând sau schimb cu apartament 2 camere, casă nouă, în Sâmbăteni, tot confortul + diferență. Telefon 263365. (9618)

Vând urgent CASĂ MARE, suprafață 900 mp, GRĂDINĂ, toate utilitățile. Telefon 256543; 092.239.471.

Vând casă în sat Dorobanți, nr. 488, 4.800 mp. Telefon 286849 (Jancsi) sau 276323. (9677)

Vând casă mare zona Pârneava, suprafața de 2000 mp, front stradal 27 mp. Telefon 284945 sau 094.773.712, orele 10-14 și 17-21. (9681)

Vând casă 3 camere, zona Pârneava, 45.000 DM. Telefon 092.477.834. (9684)

Vând casă în Curtici, suprafața 2.700 mp, cu intrare la strada principală, preț 20.000 DM negociabil. Telefon 092.621.725; 270439, seara. (8989)

Vând vilă deosebită, Grădiște. Telefon 094 577 971. (9298)

Vând casă, grădină cu căpșuni, comuna Covăsânt nr. 178. Telefon 094 181 861. (9722)

Vând casă 2 camere, str. Titan, Mureșel, 900 mp. Telefon 221333. (9785)

Vând casă 3 camere, bucătărie, anexe, gaz, apă, garaj, grădină, 28.000 DM. Telefon 247700. (9829)

Vând casă Aradul Nou, compusă din 3 camere, coridor închis, gaz, apă, multe anexe, grădină 1400 mp, 35.000 DM, negociabil. Telefon 095 648 839. (9830)

Vând casă str. Paltinului nr. 7/b, Arad. Telefon 263289, 092 441 742. (9847)

Vând vilă cu demisol, 4 camere, 2 băi, dependințe, intrare separată, curte betonată, hală producție-depozit, în suprafață totală de 523 mp. Telefon 092.226.400; 276621. (7948)

Vând casă în Zădăreni nr. 174. Informații telefon 413161. (9882)

Vând casă 4 camere, confort occidental, Fîntînele. Informații telefon 094.217.035. (7014)

Vând casă 3 camere, cu grădină mare 2.700 mp + dependințe, telefon, apă în grădină, central în Dorobanți. Telefon 221430, după ora 18. (8947)

Vând casă, Sîmbăteni, demisol-nivel-mansardă, telefon, apă curentă, încălzire centrală. Telefon 094.600.296. (8037)

Vând casă mare cu grădină, localitatea Zimandul Nou, nr. 159. Telefon 094.608.041. (9915)

Vând casă în curte, ultracentral, parter înalt, 150 mp + demisol 100 mp, vad comercial, preț 33.000 DM. Telefon 237123, 092 698 868. (8317)

Vând două case în Zădăreni cu gaz, apă, anexe gospodărești. Informații la nr. 287, telefon 413188. (9936)

Vând casă bucătărie, Iuliu Maniu, nr. 66, lângă Peco - Mol, bun sediu firmă. Telefon 234270, după ora 16. (9709)

Vând casă din cărămidă, localitatea Pecica nr. 1507, zonă centrală, loc mare, cu grădină. Relații telefon 411192, Felnac. (9025)

Vând casă parter, mansardă, 70.000 DM negociabil. Telefon 271105. (9544)

Vând casă 3 camere, dependințe, grădină, Miniș nr. 225a, Casap. Telefon 234339. (9855)

Vând casă 4 camere, Aradul Nou, str. Maria Cuntan.Telefon 286679. (9881)

Vând casă mare în Zădăreni nr. 432, 1477 mp, cu gaz și apă curentă. Informații telefon 216540. (9610)

Vând urgent casă 4 camere, toate facilitățile. Telefon 259681. (9891)

Vând urgent casă 3 camere, baie, bucătărie, garaj, curte mare, șopron tiavă, situat str. Pionerilor nr. 10. Relații telefon 210540. (9892)

Vând casă, central, tip vilă, netencuită, 48.000 DM, negociabil. Telefon 241504. (9921)

Vând convenabil casă, grădină 12 arii, anexe, localitatea Frumușeni nr. 565. Telefon 119 sau 154. (9927)

Vând casă 4 camere, canalizare, apă, grădină 720 mp, Grădiște. Telefon 224322. (9939)

Vând casă 4 camere, grădină mare 1345 mp, Zimandu Nou nr. 81. Telefon 224322. (9939)

Vând vilă 171 mp, cu 300 DM/mp, terenul de 270 mp, pe gratis. Telefon 093.518.656; 211758; 223117. (9956)

Vând casă, prima stație tramvai după pod, Micălaca, preț negociabil, 35.000 DM. Telefon 259744. (9967)

Vând casă trei nivele, central, singur în curte, intrare auto, piscină, gaz, 5 camere, dependințe, 74.000 DM, negociabil, variante. Telefon 222373. (9968)

Vând casă cu grădină în Vladimirescu. Telefon 514814. (9969)

Vând casă în Chișineu Criș. Informații telefon 276538. (9976)

Vând casă, cartierul Poltura. Telefon 241527. (9980)

Vând în rate, casă, două camere, dependințe, gaz, centru. Telefon 232943. (9996)

VÂNZĂRI SPAȚII

Vând spațiu comercial, Micălaca 301 (schimb). Telefon 094.844.356. (9493)

Vând urgent gheretă amenajată bar, zona UTA. Telefon 093.445.698; 249419. (9530)

Vând gheretă, vad bun, zona Spitalului Județean. Telefon 093.440.305; 092.497.265. (9272)

Vând gheretă Alfa, zona pieței. Telefon 257610, după ora 17. (8961)

Vând gheretă (ABC) cu toate dotările, sistem de alarmă, lângă Depoul de tramvaie. Telefon 246843, 095 636 282. (9022)

Vând spațiu comercial 100-120 mp (variante) ideal sediu societate asigurare sau bancă; lichidez vitrină frig 2 capsule; cântar electronic 10 kg; aparat înghețată; pulturi și rafturi din melamină; expresou cafea defect 3 brațe; microbuz Ford Tranzit persoane; xerox Sharp Z57, agregat nou pentru conservat înghețată; toate vizavi de Primăria Vladimirescu. Telefon 092.758.964 sau 514233, după ora 17. (9380)

VÂNZĂRI TERENURI

Vând teren construcții, în Grădiște. Telefon 259710. (9940)

Vând loc de casă 1.000 mp și teren aferent 29 ari în localitatea Șofronea. Informații telefon 416281. (9762)

Vând intravilan 400 mp, în Arad. Informații telefon 267793. (9653)

Vând teren intravilan 625 mp. Telefon 230483, posibil curent, gaz, apă. (9527)

Vând intravilan 420 mp, str. Ghioceilor nr. 43. Telefon 245646. (9863)

Vând 1000 mp teren intravilan în Cladova. Telefon 094.785.517. (9837)

Vând loc casă, 560 mp, str. M. Vodă nr. 23A, Bujac. Telefon 263163. (9799)

Vând urgent grădină în Cruceni, (18 km). Telefon 253521. (9727)

Vând loc de casă 788 mp, neinundabil, curent, apă, posibil gaz, canalizare, centru, Chișineu Criș. Telefon 520817. (347132)

Vând loc de casă, zonă neinundabilă, maxim 1000 mp, posibiliate apă, curent, gaz, localitatea Arad, Gai, preț 14 DM/mp. Telefon 094.950.844. (9923)

Vând loc casă, 650 mp, cu proiect, apă, gaz stradal, 15000 DM. Telefon 251551. (9961)

Vând teren (ideal vilă) 500 mp, malul Mureșului, Arad, gaz, canalizare, apă, telefon, 35.000DM, negociabil. Telefon 095.514.403. (9974)

Vând 2 locuri casă, Macea, 2700 mp. Telefon 092.939.637. (9993)

VÂNZĂRI AUTO

Vând camionetă Mercedes 206, Diesel, cu CIV, 2800 DM; Ford Escort Diesel, 1985 cu CUIV, 4.300 DM; Dacia 1310 cu CIV, 1200 DM. Telefon 286211; 094.199.430. (9959)

Vând ARO 10 (4x4), an 1993, sau schimb cu Dacia din 1998. Telefon 257283; 094.742.690.

Vând autoturism Seat Ibitza. Telefon 259710. (9940)

Vând Opel Vectra B, 1997, motorină, 16V, 2000 cmc, negru metalizat, central cu telecomandă, servo, ABS, dublu airbag, 96.000 km rulați, genți aluminiu, înmatriculat recent. Telefon 092.571.335. (9898)

Vând Renault 21 benzină, an fabricație 1986. Telefon 092 600 332. (9805)

Nu-ți mai fă griji, CAUCIUCURILE de care ai nevoie, sunt la mine, IEFTINE și BUNE, toate dimensiunile, cu garanție, aduse din GERMANIA. Telefon 259339; 094.706.321. (7752)

Vând tractor 650, stare perfectă, 42.000.000 lei, negociabil, Vladimirescu, str. Gării nr. 5. Telefon 094.260.464. (9466)

Vând Saviem basculant, 3.500 DM. Telefon 534010. (9500)

Vând Isuzu Troper, an 86, vama plătită, 1.800 DM. Telefon 534010. (9500)

Vând SRD motor Saviem, piese rezervă, 3.500 DM. Telefon 534058. (9500)

Vând CIELO, an 1996, ieftin sau schimb cu alt AUTO. Telefon 094.276.327, ofer diferență. (9507)

(Continuare în pagina 18)

(Urmare din pagina 17)

Vând Renault 21, Nevada, 1991, injecție, benzină, înscrisă, 1999. Telefon 094.698.849. (9542)

Vând Peugeot 504, autoutilitară, motor 2,3 Diesel, an 1985, negociabil. Telefon 092.251.535. (9560)

Vând Renault Rapid, motor 1,6 Diesel (autoturism) an 1986, stare excepțională, negociabil. Telefon 092.251.535. (9560)

Vând Dacia recarosată, '99. Informații telefon 255940. (9510)

Vând Opel Frontera 2 l recent înmatriculat, 1993, sport, semidecapotabil. Telefon 057 - 277071; 092.810.065. (9592)

Vând VW Golf III, Combi TDI, recent înmatriculat, fabricație 1994. Telefon 057 - 277071; 092.810.065. (9592)

Vând Dacia Nova injecție Euro 2 (ianuarie 2000), cu garanție, 7100 DM negociabil. Telefon 094.788.309; 057 - 259650. (9631)

Vând urgent Dacia papuc, din 1994. Telefon 236390. (9620)

Vând Mercedes 230 CE Coupe, an 1990, full extrase, preț 16.300 DM. Telefon 257730; 092.281.015. (9737)

Vând Peugeot 405 TD, Combi. Telefon 276419. (9298)

Vând ieftin OPEL ASCONA AUTOMATIC, înscris, nerulat în țară. Telefon 057-276939. (9729)

Vând Fiat Uno Diesel, an fabricație 1987, preț 4.200 DM, persoană fizică, CIV + VT.Telefon 224131. (9723)

Vând Dacia 1310, albastru metalizat, antifonată, fabricație 1996. Telefon 287138. (9775)

Vând Ford Scorpio, bloc motor Lada și chiuloasă. Telefon 271278. (9835)

Vând combine Claas Dominator 4,5 m, Mercator 3,60 m, Comet 2 m, echipament floarea soarelui, păioase. Telefon 094.600.296. (8037)

Vând AUTOUTILITARĂ mixtă RENAULT MASTER DIESEL înmatriculată societate, 10.000 DM, negociabil. Telefon 094/642.762. (7575)

Vând utilaje agricole pentru U 650, puțin folosite. Telefon 094.782.369. (9600)

Vând Renault Clio 1994, cc 1390 cmc, 50.000 km; 11.000 DM. Telefon 210836, după ora 20. (9604)

Vând combinator pentru tractor U 650. Informații telefon 531205. (4932328)

Vând Ford Sierra Diesel, înmatriculabil pe 6 luni. Telefon 093/252.632; 094.797.828. (9666)

Vând Dacia 1999, alb, îmbunătățiri, impecabilă, 5400 DM. Telefon 223481. (9856)

Vând Mercedes 200 benzină, an 1987, neînmatriculată, stare perfectă. Telefon 282183. (9825)

Vând VW Polo 80, persoană fizică, CIV. Telefon 221694; 210770. (9796)

Vând microbuz Ford Transit. Telefon 094.215.110. (9882)

Vând Ford Sierra 2000, înmatriculat persoană fizică, stare bună, 4.200 DM, negociabil. Telefon 242987. (9871)

Vând Dacia 1310, din 1980. Telefon 234615. (9869)

Vând Opel Kadett 1,3, an 1987. Telefon 265995. (9669)

Vând Skoda Favorit 136LS, fabricație 1992. Telefon 265154. (9730)

Vând motor W15 Diesel, defăcut, 250 DM. Telefon 267817. (9760)

Vând Passat Diesel, persoană, 3.800 DM. Telefon 267817. (9760)

Vând tractor U-650, remorcă 8 tone, dispozitiv împrăștiat îngrășăminte. Telefon 254344. (9756)

Vând Dacia Break, octombrie 1998, îmbunătățiri. Telefon 281349, 092 581 852. (9682)

Vând BMW 524 cu multe piese de schimb. Informații telefon 094.608.041. (9915)

Vând Renault 19 Chamade, an 1991, persoană fizică, multe extrase, 8.700 DM, negociabil. Telefon 235714. (9895)

Vând IMS motor în 3, de Brașov, CIV, VT, stare bună, preț 7.000.000 lei, negociabil. Informații Zărand nr. 605. (4932789)

Vând combină de recoltat păioase marca FAHR, cu masa de 2,80 m, an de fabricație 1974, stare foarte bună. Telefon 256366 sau 092.249.490.

Vând tractor U-650 și Audi 80, localitatea Felnac. Telefon 411124. (9920)

Vând Audi 100 benzină, din 1981, preț 1700 DM + 2 Dacii, 1000 DM, bucata și o Toiota, 800 DM. Telefon 278277. (9937)

Vând Dacia 1310, an 1991, stare excepțională, CIV, preț negociabil. Telefon 287495. (9951)

Vând BMW 524 Turbo Diesel, 1985, motor RK, consum 7/100, persoană fizică, preț negociabil. Telefon 223961. (9953)

Vând microbus Fiat Ducato 2,5 Diesel, an 1989, înscris, 8.300 DM. negociabil. Telefon 094/230.549; 275152. (9957)

Vând Renault 18 Break, capitală tinichigerie, 3 prezoane. Telefon 262824. (9962)

Vând urgent remorcă ARO standard, piese germane, înmatriculată, 500 km. Informații telefon 462437. (4932792)

Vând Dacia 1983 și ARO 43, Brașov. Telefon 212105, seara. (9988)

VÂNZĂRI PIESE AUTO

Magazinele CLIO&Co.
VÂND
PIESE AUTO IMPORT DIN STOC SAU LA COMANDĂ
Decupați anunțul și beneficiați de 10% reducere pentru piesele auto cumpărate

AUDI BMW CITROEN FORD VOLVO OPEL SEAT FIAT

ARAD, Magazinele din:
Calea A.Vlaicu, Bl. 6 ABC
Telefon: 272525; 093333535
Calea Victoriei, nr. 22 A/B
Telefon: 254766; 093333525

VÂNZĂRI ELECTRO

Vând mașină spălat automată, televizor color, video, combină frigorifică, aspirator, telefon fără fir. Telefon 266414. (9984)

Vând difuzoare 2 buc, 500W buc și imprimantă A3. Telefon 211491. (9858)

Vând TV stereo color, 70 cm, tipuri noi, preț rezonabil. Telefon 211491. (9858)

Vând TV color, 51 cm, plastic, cu telecomandă. Telefon 211491. (9858)

Vindem VITRINE FRIG, CAMERE FRIG, DULAPURI FRIG. Telefon 281384, orele 8-18. (9204)

Vând microfon profesional Shure MB3, unidirecțional. Telefon 282273, după ora 16.

Vând CÂNTARE ELECTRONICE; CASE MARCAT FISCALE, omologate. Telefon 272727; 281188. (9933)

Vând TV color en-gros, en-detail; prețuri minime; garanție. Telefon 289456; 092.239.242.

Vând televizoare color, de plastic, telecomandă, teletext, diferite modele, negociabil. Telefon 264004. (9452)

Vând TV color, mașină spălat automată, cuptor microunde, garanție. Telefon 284604. (8899)

Vindem diferite modele de televizoare vizibile orele 10-19. Telefon 280260. (10024)

Vând frigorifice: CONGELATOR, LADĂ, COMBINĂ, FRIGIDER cu congelare rapidă, pereți groși, etanșare foarte bună, consum redus de curent, ofer GARANȚIE. Telefon 094.706.321; 259339. (7752)

Vând ieftin TELEVIZOARE COLOR cu telecomandă, bandă de cablu, funcționează bine, imagine clară, prețuri accesibile, ofer garanție. Telefon 259339; 094.706.321. (7752)

Spălatul rufelor devine o plăcere, fiindcă, ACUM, vă ofer MAȘINĂ DE SPĂLAT AUTOMATĂ cu consum redus de curent în care pui haine murdare și ies curate, parfumate și uscate; IEFTINE și BUNE, import GERMANIA, garanție. Telefon 259339; 094.706.321. (7752)

Vând ieftin, VIDEOURI cu telecomandă, import occident. Telefon 259339; 094.706.321. (9498)

Vând foarte ieftin RECEPTOARE INSTALAȚII SATELIT, complete. Telefon 094.915.385. (8253)

Vând TV color, preț 1.000.000 lei; garanție 6 luni. Telefon 244904, orele 9-17. (9027)

Vând TV color stereo, teletext, 1.500.000 lei; garanție 6 luni. Telefon 212005, orele 9-17. (9027)

Vând TV color, 1.000.000-2.000.000 lei, cu garanție. Telefon 219365. (9469)

Vând ieftin INSTALAȚII SATELIT analogice și digitale. Telefon 057/237471; 511485. (8012)

Vând mașini înghețată și piese ieftin. Telefon 094.171.577. (8909)

Vând mașini spălat, frigidere cu congelator (garanție 6 luni), la prețuri avantajoase. Telefon 251392, orele 9-18. (9768)

Vând TV color, stereo, cu telecomandă. Telefon 237903, 092 742 822. (9778)

Vând Pentium I, CD ROM, HDD 1,2m 100 MGH. Telefon 280260. (4469051)

Vând microunde Daewoo, model 2000, nou, sigilat, garanție, preț 1.900.000 lei. Telefon 237123, 092 698 868. (8317)

Vând vitrine frigorifice orizontale și verticale (refrigerare). Telefon 255986; 255971. (9461)

Vând calculatoare, xeroxuri, garanție. Telefon 247182; 093/537.699; 092.745.292. (7512)

Vând diferite TELECOMENZI pentru televizor (165.000 lei), video, satelit; COMPONENTE ELECTRONICE. Telefon 092 368 868. (9745)

Vând congelator 7 sertare. Telefon 212469. (9850)

Vând computer performant, TV color, 210 DM. Telefon 242697. (9874)

Vând Pentium II, nou, 6,4GB, 500 MHz, CD-ROM, 44xMB, monitor 15 inch, tastatură, mouse, două boxe, 50W. Telefon 512474. (9904)

Vând linie audio Sony, model 2000, videorecorder, telecomandă. Telefon 094.577.944. (9912)

Vând televizor color, mașină de spălat automată, combină frigorifică, mașină cusut electrică și aparat auditiv. Telefon 216143. (9944)

Vând xerox cu fax încadrat în el, stare excepțională. Telefon 092.789.439. (9924)

VÂNZĂRI DIVERSE

Vând videorecorder Condor, an 1998, stare foarte bună, 130 DM; bicicletă de curse Peugeot 103, an 1997, 150 DM; ceas de mână: Rolex, Cartier, Breitling, 200 DM. Telefon 057/272873 sau 094.639.508. (903)

Vând PUI zburați, rasă comună (de casă) vaccinați. Telefon 262503; 094.873.210. (9905)

Vând termotecă Junkers Euro-Star și Beretta, convectoare și boilere pe gaz. Telefon 253973. (9680)

Vând GARAJ AUTORIZAT, zona MICĂLACA, bl. 242, str. Simfoniei. Telefon 254607. (9929)

Vând termoteka Ocean 24-32 KW, sigilată. Telefon 092 600 332. (9805)

Vând TABLĂ ZINCATĂ 0,4x 1000x2000, 125.000 lei/bucata, SÂRMĂ NEAGRĂ și ZINCATĂ, PLASĂ RABITZ și CUIE CONSTRUCȚII, str. Vrabiei nr. 4. Telefon 289997. (9212)

Vând aparat profesional W german, marca Hollinger, pentru lipit tâmplărie PVC; preț 3.000 DM. Telefon 092.465.091. (10037)

Vând MOBILIER MODERN nou, orice tip: BUCĂTĂRII de la 4.000.000 lei; SUFRAGERII de la 6.000.000 lei; DORMITOARE de la 7.000.000 lei; birouri, rafturi, pulturi, etc. Telefon 256769; 092.239.242.

Vând sare la saci și bulgări. Telefon 059/144334; 094/169.671. (7946)

Vând BALAST și NISIP la domiciliu. Telefon 214010. (9921)

Vând bolțari de zgură, de beton, pavele, borduri etc. Telefon 095.634.885. (8134)

Vând termoteci gaz, instant baie, convectoare, calorifere, ofer un an garanție. Telefon 274876. (9549)

Vând canapea extensibilă, masă 4 scaune, 2 fotolii. Telefon 092.275.276. (9603)

Vând ȚIGLĂ Marsilia - portugheză, fabricată Sighișoara - 4.250 lei/bucata; CĂRĂMIDĂ EFICIENTĂ 300/250/150 - 6.700 lei/bucata; TERASIT; MOZAIC; PRAF MORMORĂ - 800 lei/kg; DEȘEU MARMORĂ 50.000 lei/mp; negociabil. Informații Mâsca, nr. 33. Telefon 531498; 094.561.854. (9627)

Vând termotekă Ariston - Beretta 24 kw, preț bun. Telefon 252313. (9664)

Vindem în limita stocului, la Ferma din Șiria, PUI VII mari, pentru populație 1,5 kg, sâmbătă 15.04.2000, orele 8-15. (9683)

Vând PARCHET fag USCAT, preț vechi (125.000 lei/mp), pervazuri. Telefon 235271; 094/555.338. (9726)

Vând 150 bucăți scaune din metal și tapițerie mușama, pentru cofetării, restaurant; preț 200.000 lei/bucata. Telefon 092.789.439. (9725)

Vând căsuță din lemn, agrement. Telefon 094.787.497. (9532)

Vând mașini simple de cusut industriale, marca Minerva, stare tehnică foarte bună, preț avantajos. Telefon 094.561.195 sau 412118. (9893)

Vând ROLETE plastic, import și ROLETE tei cu 250.000 lei/ mp, respectiv 350.000 lei/mp. ORADEA, telefon 059-460315; 095.827.725. (9344)

Vând utilaj produs pufuleți și accesorii. Telefon 287202. (9558)

Vând ieftin CĂȚELE ROTTWEILLER, 10 luni, pedigree. Telefon 057-276939. (9729)

Vând calorifere fontă, toate tipurile, garanție totală, de la 30.000 lei/ element, str. Petru Rareș nr. 77. Telefon 220659, 276859, 094 261 683. (9746)

Vând elemenți calorifer din fontă, București. Informații telefon 057-219345, 095 627 937. (9769)

Vând urgent, convenabil, mobilă dormitor, sufragerie, mașină spălat automată, frigider. Telefon 094 607 236. (9809)

Vând mobilă tip Nădlac, Păltiniș, teracotă, covor persan. Informații sat Horia nr. 438. (9791)

Vând garaj ultracentral, str. T. Vladimirescu. Telefon 212698. (9502)

Vând convenabil coltare, canapele extensibile, fotolii. Telefon 264892; 094.478.639. (9526)

Vând pomi altoiți: cireși, caiși, peri, pruni, Cuvin, nr. 210. Telefon 461064, după ora 16. (9244)

Vând EUROBOLȚARI termoizolanți cu garanție, 300x 250x200 la 5.000 lei/buc; 1mc-350.000 lei. Telefon 281491; 092.381.750. (9209)

Vând bibliotecă, canapea, dulap haine, garnișă 3.40, masă TV, noptieră, covor 2/3. Telefon 277168; 094.988.117. (9594)

Vând 40 bucăți scaune cu ramă inox cu șezut și spătar plastic, de culoare neagră, 300.000 lei/bucata. Telefon 092.509.405. (9624)

Vând mașini de cusut industriale și speciale. Telefon 094/797.828; 093.252.632. (9666)

Vând o frumoasă și ieftină rochie de mireasă. Telefon 259985. (9695)

Vând dormitor lemn masiv, export Franța, nefolosit; colțar extensibil, 1 fotoliu, diferite corpuri lemn masiv, sculptate, nefolosite. Telefon 230938, orele 13-18. (9852)

Vând mobilă de bucătărie, din lemn natur. Telefon 222220. (9846)

Vând aparat aer condiționat, răcit încălzit, combină frigorifică bej, mașină de cusut tip mobilă, noi. Telefon 461479. (9834)

Vând geamuri cu rolete, uși, ușă stejar, țiglă, stare foarte bună. Telefon 461479. (9834)

Vând ieftin motani și pisici siameze, birmaneze. Telefon 276185. (9824)

Vând cazan încălzire centrală gaz metan Junkers Bosch, sigilat. Telefon 267309. (9801)

Vând dormitor nuc, stare bună, 3.500.000 lei. Telefon 267309. (9801)

Vând termocentrale pe gaz, 2 lăzi frigorifice, poartă de fier, boiler 50 litri. Telefon 094.637.905. (9865)

Vând cartofi pentru semănat, 2000 lei/kg. Telefon 267817. (9760)

Vând miere de albine. Telefon 094.118.305. (9788)

Vând urgent dormitor Ludovic, alb, nou, ambalat. Telefon 259681. (9891)

Vindem pui de găină, rasă comună, tratați preventiv, preț avantajos. Telefon 263079, după ora 20. (9907)

Vând vacă BĂLȚATĂ ROMÂNEASCĂ a -II-a fătare, garantat 20 litri lapte. Informații Sîntana, telefon 462325, după ora 16. (4932791)

Vând 15 mese plastic cu scaune (Germania). Telefon 520817. (347132)

Vând COLECȚIE CD-uri și casete: RAP, TEKNO, DANCE, HEAVY, meditație, prețuri mici. Telefon 092.624.796; 288619. (9885)

Vând mobilă bucătărie, dulap 2 uși, vitrină, masuță TV, vană fontă, spălător inox, butelie. Telefon 210329. (9970)

Vând NISIP și BALAST, la domiciliul clientului. Telefon 277027. (9973)

Vând scule și dispozitive pentru vulcanizare, preț negociabil. Telefon 093.343.991. (0347049)

Vând urgent rochie mireasă din Ungaria. Informații telefon 257542; 094.276.612. (9979)

CUMPĂRĂRI TERENURI, IMOBILIARE

Cumpăr urgent apartament 2-3 camere, et. I-III, confort I, decomandat, contorizat, îmbunătățit, lângă tramvai: Vlaicu, Alfa. Telefon 280944, NUMAI AZI, orele 15-17, IULIANA, preț rezonabil.

Cumpăr apartament 3 camere, decomandat, et. I-II în bloc cu IV etaje, zona Vlaicu, bl. I sau Z, zona III, bl. 300-330 sau în casă, zonă centrală, preferabil îmbunătățit. Ofer 17-24.000 DM. Telefon 275045. (9859)

Cumpăr sau închiriez spațiu în Micălaca, Calea Radnei (Lipovei). Telefon 057/276847. (9860)

CUMPĂRĂRI DIVERSE

Cumpărăm porumb boabe și știuleți, plata pe loc. Telefon 094 784 568. (9055)

Cumpăr acțiuni: Armopan, BAT, Aralia, Astoria, Feroneria, Lipomin, Remat, Victoria, Pâncotas, Metalimpex, Agromec Arad. Telefon 094 474 030. (9459)

Cumpăr bancnote și monede vechi. Telefon 287626; 093/408.979. (9654)

Cumpăr porumb boabe și soia. Telefon 094 772 259, 283345, 243905. (9732)

Cumpăr acțiuni: Victoria, Remat, Astoria, Astra-Vagoane, Armopan. Telefon 092.308.389. (9877)

Cumpărăm PORCI grași, preț 15.000 lei/kg, localitatea Mîsca nr. 307. Telefon 057/531497; 094.774.649. (9948)

Cumpăr grâu de panificație. Telefon 094.618.304. (9950)

Cumpăr ACȚIUNI FERONERIA, la cel mai bun preț. Telefon 095.615.555. (9963)

Cumpăr haine second hand, pentru magazin. Telefon 095/632.808. (0347489)

Cumpăr deșeuri de aluminiu, cupru, inox, bronz. Telefon 092.731.413; 094.181.857.

CERERI ȘI OFERTE DE SERVICII

Angajăm VÂNZĂTOARE, magazin profil alimentar. Telefon 094.773.745. (9986)

INSPECTOR PERSONAL îmi ofer serviciile spre a ține EVIDENȚĂ PERSONAL, în ARAD și JUDEȚ. Informații telefon 255768, după ora 13. (9755)

Se caută, pentru ocupația AU-PAIR în GERMANIA (îngrijire copii, muncă menajeră) persoane, vârsta 18-25 ani, cunoștințe limbă germană. Telefon 057-216699, localitatea Fântânele nr. 144 (luni-vineri), orele 9-12, 14-18. (8211)

SC „MAXIMOD" Ineu, Calea Aradului nr. 3, angajează CONFECȚIONERE. Informații telefon 511695; 094.697.025. (9584)

SUPERMARKET ALIMENTAR angajează CASIERI și VÂNZĂTORI. Informații la parterul MAGAZINULUI ZIRIDAVA. (9236)

Restaurantul „PANTERA ROZ" angajează COFETAR calificat; femeie de servicu. Telefon 287203. (9634)

SC „TOMAIFICIO VENEZIANO" angajează CROITORI manuali în piele, pentru încălțăminte; salar avantajos. Telefon 254233. (9688)

SC „SATLINE" SRL, producător TÂMPLĂRIE PVC, angajează: INGINER CONSTRUCTOR; PAZNICI de noapte. Telefon 094.507.211. (9826)

Angajăm ȘOMERI, ELEVI, STUDENȚI; vârsta maximă 30 ani, carte de muncă și 1.800.000 lei pe lună. Telefon 276817, orele 12-17. (9883)

Angajez BRUTARI cu experiență și VÂNZĂTOARE. Telefon 094.592.017. (9878)

SOCIETATE COMERCIALĂ angajează 2 SPĂLĂTORI AUTO. Telefon 259965. (9867)

HOTEL JACKSON angajează DANSATOARE și OSPĂTARE. Informații telefon 094 796 946, 098 580 132. (9740)

METAL-ART, Calea Bodrogului nr. 8, angajează MUNCITORI NECALIFICAȚI. Informații sediul firmei, telefon 280279. (9831)

(Continuare în pagina 19)

(Urmare din pagina 18)

Caut SECRETARĂ, limba franceză. Telefon 092.359.708; e-mail: teohans a yahoo.de. (9893)

Angajăm OSPĂTARI și AJUTORI de BUCĂTAR, calificați-experiență. Telefon 237739. (9913)

Caut COLABORATORI și REPREZENTANȚI VÂNZĂRI. Asigur specializare. Telefon 092.769.809. (9914)

Angajăm VÂNZĂTOARE gestionare. Prezentarea sâmbătă, 15.04, la magazinul LANG. (9971)

FIRMĂ CONFECȚII pantofi, angajăm CROITORI în piele, cu experiență. Informații telefon 256258, orele 6, 45-15,30. (9975)

„SIRIUS" angajează VÂNZĂTOARE-GESTIONARE și băiat bun la toate. Telefon 255545. (10017)

PRESTĂRI SERVICII

„ANA-FRIG" repară: FRIGIDERE, CONGELATOARE, garanțial, la domiciliu. Telefon 210420. (9942)

Școala de șoferi, col RUSU LUCIAN, face înscrieri. Telefon 283696. (9107)

Școala CARMEN ABCDE începe curs la 22 aprilie VICTORIEI 88. Telefon 255445. (9529)

Efectuăm TRANSPORT INTERN, sarcina utilă 3,5 t, 34 mc. Telefon 219866, 092 200 511. (9707)

EXECUT, urgent și de calitate, lucrări de combatere a șoarecilor, șobolanilor, hârciogilor de câmp, gândacilor de bucătărie. DEZINFECTĂM depozite agricole și mori. Telefon 094 507 233. (6527)

FIRMĂ CONFECȚII METALICE execută debitări cu fierăstrău mecanic, ghilotină (gros 8 mm), mașină de debitat cu flacără (și după contur). Telefon 278278, 094 692 395, fax 272001. (9313)

CURSURI CALIFICARE, diplome internaționale, ȘOMERI GRATUIT! MASEURI, FIZIOCHINETOTERAPEUT (gimnastică medicală). Telefon 252860. (7766)

„IZOREX" execută lucrări HIDROIZOLAȚII, garanție 10 ani. Telefon 057/266230; 094.612.877. (9876)

Executăm LUCRĂRI de INSTALAȚII TERMICE în cupru, HENCO și SANITARE. Telefon 094.709.045; 094.764.939. (9875)

SOCIETATE execută HIDROIZOLAȚII, zidărie, tencuieli. Telefon 094.697.598; 242193. (9731)

Reparăm prompt, la domiciliu, garanțial: FRIGIDERE, CONGELATOARE. Telefon 262967. (9739)

ASOCIAȚIE familială CONSTRUCȚII: executăm ZIDĂRIE, TENCUIELI, BETONĂRI. Telefon 247325; 094.506.422. (9757)

Repar CANAPELE, COLȚARE, ROLETE, la domiciliul clientului, calitativ, negociabil. Telefon 219412.

„MEDIALINE": zugrăveli, rigips, faianțări, zidărie, tencuieli, apartamente, exterioare. Telefon 221266. (9906)

RENOVĂRI, INTERIOARE, zugrăveli, zidărie, gresie, sanitare, electrice. Telefon 277353; 094.909.535. (9918)

Execut, avantajos, ZIDĂRIE, TENCUIELI, ZUGRĂVELI, gletuieli, turnat beton. Telefon 094.268.431. (9929)

Executăm rapid, ZUGRĂVELI, GLETUIELI, vopsitorii, faianțări, seriozitate. Telefon 219597. (9934)

Execut, prompt, INSTALAȚII SANITARE, încălzire, contorizare. Telefon 514859.(9954)

Reparăm, tapițăm: CANAPELE, COLȚARE, scaune, rolete, domiciliul clientului. Telefon 264419. (9983)

TRANSPORT MARFĂ INTERN 3 - 5 tone, avantajos. Telefon 264755 sau 251502 după ora 16. (10033)

EFECTUEZ TRANSPORT 10-20 tone. Telefon 092/731.413; 094.181.857.

DIVERSE

Casa de Amanet „GOLD" vă oferă în amanet, 85.000 lei/gr aur, cu cel mai mic comision! Str. M. Eminescu, nr. 3. Telefon 270729. (8063)

SCCA „IMPLETO" Pecica, convoacă ADUNAREA GENERALĂ a acționarilor, sâmbătă, 15 aprilie 2000, ora 17, la Primăria Pecica. În cazul în care adunarea generală nu va fi statutară, se va ține luni, 17 aprilie 2000, ora 10. (9936)

TURISM

NOU!!! REDUCERI DE PREȚURI

„Pleti"

vă oferă:

zilnic spre Germania

PASSAU - REGENSBURG - NURNBERG - HEILBRONN - STUTTGART - KARLSRUHE - HEIDELBERG - WURZBURG -FRANKFURT - MAINZ - GIESSEN.

SERVICII: călătorie în autocare noi, moderne; 2 bagaje gratuite; însoțitoare de bord; o masă caldă în Ungaria.

Informații și înscrieri la AGENȚIILE PLETL: ARAD, telefon 057-252291, LIPOVA telefon 057-561377, 057-563011; TIMIȘOARA, telefon 056-200119; LUGOJ, telefon 056-359651; REȘIȚA, telefon 055-224904. (c. 18)

ARAD - TIMIȘOARA, calitate și confort, cu autocarele „ROMTUR EXPRES". Plecări Autogară Arad, orele 9-15,30 - Timișoara 11,20 - 17,30. Preț 20.000 lei. Telefon 287466; 258339, 094.553.915. (8855)

ÎNCHIRIERI

Dau în chirie garsonieră, Confecții. Telefon 282611; 094.199.430. (9959)

Închiriem SPAȚII COMERCIALE pentru magazine, depozite, producție, etc. Telefon 281060; 281036. (8796)

Închiriez spațiu comercial, 65 mp, Calea Lipovei nr. 113. Telefon 092.921.103. (9341)

Ofer spre închiriere garsonieră central, amenajată, 150 DM, anticipat. Telefon 281195; 092.698.868. (9656)

Ofer pentru închiriat restaurant central, funcțional, plata anticipat. Telefon 259177. (9700)

Ofer spre închiriere spațiu central, second-hand, variante. Telefon 259177. (9700)

Dau în chirie 2 garsoniere și o cameră la casă. Telefon 210782. (9580)

Căutăm să închiriem spațiu pentru producție 800 mp, înălțime 5 m. Oferte telefon-fax, 274868. (9709)

Închiriez spații ultracentral, str. Horia, nr. 1 (lângă Magazinul Connex), suprafața 45 mp. Informații telefon 093/532.300. (9577)

Ofer spre închiriere apartament 1 cameră, zona UTA, bl. U3. Telefon 254619; 094/183.663. (9873)

Închiriez ocazional, apartament. Sunați orele 6-9; 21-24. Telefon 219412. (9591)

Închiriez apartament 3 camere, gaz, telefon, satelit, termen nelimitat, Piața Avram Iancu nr. 10, ap. 6. Telefon 280445. (9741)

Închiriez apartament 4 camere, et. I, decomandat, modernizat, nemobilat, Micălaca, zona 700, prefer firmă serioasă. Telefon 255269, orele 10-19. (9780)

Ofer spre închiriere garsonieră, utilată, Grădiște. Telefon 211926; 285958. (9783)

Ofer spre închiriere garsonieră mobilată, Micălaca, plata anticipat 4 luni. Telefon 264794, după ora 16. (9911)

Ofer casă pentru închiriat, cu tot confortul. Telefon 272345. (9931)

Închiriez (ofer) apartament 2 camere, (ne)mobilat, Vlaicu. Telefon 276019. (9930)

Ofer spre închiriere apartament 3, 4 camere, mobilat. Telefon 214065; 095.619.457.

Ofer spre închiriere apartament (ne)mobilat. Telefon 210255. (9958)

Caut urgent să închiriez apartament (semi)miobilat, Micălaca, ofer 100 DM, anticipat. Telefon 210555. (9958)

Închiriez apartament 2 camere, str. 6 Vînători bl. V7. Telefon 223345. (9981)

PIERDERI

Pierdut ordin de serviciu, eliberat de C.G.P. Arad, pe numele Șandor Tiberiu. Îl declar nul. (9949)

† DECESE †

Familia Tarcea anunță cu durere trecerea în neființă a tatălui

TARCEA DUMITRU,

în vârstă de 84 ani. Înmormântarea va avea loc astăzi, 14.04.2000, ora 14, de la domiciliul din localitatea CRUCENI. Familia îndoliată.

Cu durere nemărginită anunțăm încetarea din viață a iubitei noastre mamă și bunică,

ROMAN FLOARE.

Înmormântarea va avea loc astăzi, 14 aprilie, ora 13, de la Capela Cimitirului Eternitatea. Fiul Ovidiu, nora Elki și nepotul Cristian.

† SERVICII FUNERARE †

NON STOP (la orice oră) „RO-STYL COMPANY"

Firma noastră este PRODUCĂTOARE DE SICRIE, cu magazin în: ARAD, str. M. Eminescu nr. 4 (vizavi Cinema MUREȘUL), telefon 057-211929, 094 478 971. EFECTUĂM SERVICII: spălat, îmbrăcat, îmbălsămat și transport cu personal calificat. ASIGURĂM MINIM: 8 modele de SICRIE din LEMN MASIV (nu din PAL sau furnir); SICRIE CU MÂNERE și ȘURUB (nu se bat cuie), SICRIE LUX, 5 modele LENJERIE DECES (respete), LENJERIE DE LUX, cruci lemn și metal. ACCESORII: catafalc, steag, prosoape, etc. INTERMEDIEM: fanfară, colaci, colivă, etc. FIIND PRODUCĂTORI, AVEȚI AVANTAJUL UNOR PREȚURI MINIME și POSIBILITATEA DE A PLĂTI ÎN RATE. Ofertă: sicriu stejar (cruce, respete) - 1.000.000 lei. (c.)

SC „NOSFERATU" SRL, ARAD, str. Ghiba Birta nr. 26, telefon 270437; Non stop 094/554.874, NĂDLAC, str. 1 Decembrie, nr. 4, telefon 092.922.337.

NON - STOP

SERVICII FUNERARE COMPLETE.

SICRIE, RESPETE, CRUCI (prețuri de producător). ACCESORII: prosoape, batiste, panglică neagră, baticuri, mânere, lumânări, catafalc, șfeșnice, steag de doliu. SERVICII: capelă, spălat, îmbălsămat, îmbrăcat, transport intern și internațional. Asigurăm colaci, colivă, coroane, jerbe, fotografii profesionale, fanfară, organizăm pomeni. OFERTA BRAD: sicriu brad, respete, cruce - 900.000 lei. Transportul sicriului la domiciliu este gratuit!!! Angajăm ȘOFER. (c. 44)

† CONDOLEANȚE †

Sincere condoleanțe doamnei IORGOVAN MARIA, la durerea pricinuită de moartea tatălui

TARCEA DUMITRU.

Maria Ionescu.

Suntem alături de familia STANA IOAN din ȘEPREUȘ împărtășind marea durere pricinuită de trecerea în neființă a celei care a fost mamă și soacră

STANA FLOAREA,

transmițând sincere condoleanțe. Colectivul Casei Teritoriale a Cooperativelor de Credit Arad. (f. 1420203)

Colectivul Școlii de Arte Arad este alături de colega lor IORGOVAN MARIA în greaua încercare pricinuită de decesul tatălui. (9978)

Durerea împărtășită, îndulcește paharul amar al suferinței. Mulțumim celor care au fost alături de noi în grelele clipe cauzate de moartea fiicei noastre

ADELINA ROBERTA.

Familia DINCĂ. (9997)

Colectivul Liceului Teoretic German, deplânge trecerea în neființă a colegului lor,

prof. DANIEL SCHEMMEL.

Dumnezeu să-l odihnească! (10023)

Cu adâncă tristețe plângem plecarea dintre noi a celei care a fost soră, mătușă și cumnată

STELA VESA.

Familia Mircea Voineagu.

Mulțumim celor prezenți, care au condus-o pe ultimu drum, pe draga noastră mamă, soacră și bunică, cea care a fost

ARDELEAN ANA

născută în Supuru de Sus, jud. Satu-Mare. Odihnească-se în pace! (10027)

Un ultim omagiu celei care a fost mamă, bunică,

PALCU ANA,

fostă asistentă medicală. Familia îndoliată. (10038)

Suntem alături de familia colegei noastre, prof. TARCEA GEORGETA, în momentele despărțirii de cel care a fost tată, socru și bunic. Colectivul Școlii cu clasele I-VIII, ȘAGU. (10039)

† COMEMORĂRI †

Cu adâncă durere amintim celor ce l-au cunoscut și iubit pe

NICOLAE JURCA,

suflet blând și bun, prietenos și iubitor că, parastasul de 1 an va avea loc duminică, 16 aprilie 2000, ora 13, la Cimitirul din Aradul Nou. Dumnezeu să-l odihnească în liniște și pace! Nu-l vom uita niciodată și-l vom plânge mereu. Soția și fiicele. (9909)

† În zi de sărbătoare, Când în taină Duhul Sfânt venea/ La ceasul unsprezece, Pe tine doamne, te chema../ Că mirele ceresc ți-a pus, Covor alb sub picioare/ Și-un voal de nea pe scumpi obraji, Durerea să dispară/ Cu ochi mari, treji, tu ai plecat. Spre Înalta Împărăție/ O, chip de ceară, porțelan, Nimic în urmă n-ai lăsat/ Decât părinți, în veci nemângâiați." „De m-ați iubit și prețuit/ Și dacă veți putea/ Veniți la al meu mormânt/ Și Domnul vă va mângâia."

TANIA-ȘTEFANA MIHUȚ.

Parastasul de 40 de zile, va avea loc sâmbătă, 15.04.2000, la ora 10, la Biserica Mănăstirii „Sfintei Cruci" ORADEA. Dumnezeu să-i odihnească sufletul bun în liniște și pace! Mami și tati, veșnic îndurerați. (9659)

Din zgomotul acestei lumi, de 6 săptămâni de zile, a plecat mama de la mine

ANȚINA BORZ.

Te plânge mereu fiica ta iubită ILEANA BOIȚIU și nepoții tăi dragi MARCEL și SILVIU. (9547)

Sâmbătă, 15 aprilie, va avea loc, parastasul de 40 zile la Mînăstirea Feredeu, la ora 14, al scumpului meu soț, tată, bunic și socru

BRĂDEAN TRAIAN (tati TRAIAN).

Familia. (9839)

Amintesc trecerea a 5 ani de la dureroasa despărțire de cea care a fost mama mea

BOCIORT CHIREANA (NUȚA).

Dumnezeu să o odihnească în pace! Fiica ELISABETA PODRUMAR cu familia. (9824)

Cu durere în suflet amintim

că în data de, 15 aprilie 2000, ora 12, la Biserica din incinta Cimitirului Pomenirea va avea loc parastasul de 6 săptămâni a celui care a fost soț, tată, bunic

BEJ IOAN.

Familia. (9797)

În amintirea iubitului meu bunic

BULBOACĂ ILIE,

de la a cărui trecere în neființă se împlinesc 6 ani. Dumnezeu care mi te-a luat să te aibe în paza sa. În veci nemângâiată, nepoata ta Bogdana. (9884)

Se împlinește un an de la

trecerea în neființă a celui care a fost soț și tată

MATEUȚ AXENTE,

lăsând un gol în sufletele noastre și lacrimi veșnice. Parastasul va avea loc, duminică 16.04.2000, ora 12, la Biserica Ortodoxă din Grădiște. Dumnezeu să-l odihnească în pace! Soția Iuliana și fiul Ovidiu, îndurerați. (9897)

Au trecut 6 săptămâni de

durere și lacrimi, de când o boală nemiloasă, a luat-o dintre noi, pe cea care a fost soție, mamă, bunică, soră, mătușă, cumnată, cuscră, nașă, fină, vecină, colegă

MARCHIȘ ANA.

În veci nemângâiați: soțul Ambrozie, nepoata Lucia și fiica Doina. Familiile îndoliate: MARCHIȘ și DEME. Parastasul va avea loc azi, 14 aprilie 2000, ora 12, la Catedrala Ortodoxă Podgoria.

Se împlinesc 6 săptămâni de la dureroasa despărțire de cel care a fost tată, socru și bunic

BUȚURCA TEODOR.

Parastasul de pomenire va fi oficiat sâmbătă, 15.04.2000, la Catedrala Ortodoxă din Arad. Dumnezeu să te odihnească în pace! Familiile: Buțurca Viorel, Nistor Constantin și copiii. (9925)

Cu adâncă durere anunțăm că s-au scurs 6 săptămâni de când s-a stins din viață cel care a fost

dr. CĂLȚUN TRAIAN-NICOLAE,

om de înaltă ținută morală, soț și tată blând și iubitor, de o rară noblețe sufletească. Răpit dintre noi, ai lăsat în urmă durere, tristețe și lacrimi. Te vom păstra în inimile noastre și amintirea ta va fi scumpă pentru noi. Slujba de pomenire va avea loc, sâmbătă, 15 aprilie, ora 12, la Catedrala Ortodoxă din Arad. Familia îndoliată. (9933)

Amintim că au trecut 3 ani de profundă durere de la despărțirea de iubita noastră

BULZAN ZENI.

Dumnezeu să o odihnească în pace! Familiile: Bulzan și Colar. (9945)

În urmă cu 5 ani de Sf. Florii, ne-a părăsit pentru totdeauna

ing. CLEUȚA GHEORGHE,

din LIPOVA. O clipă de aducere aminte pentru cei ce l-au cunoscut. Fiica Alina, mama, soția Neli. (4469052)

CHEPEȚAN CRISTIAN-COSMIN.

Plini de durere și tristețe în loc să-ți spunem „La mulți ani!" căutăm să ne amintim bucuria de altădată a zilei de 14 aprilie, care ne-a fost răpită. Zâmbetul ce-a luminat suspinele din jur s-a risipit în noaptea rece, dar ai rămas pe veci în inimile noastre. Te vom iubi mereu și nu te vom uita niciodată. Mami și tati. (9977)

CRISTI,

ne este tare dor de tine și azi de ziua ta venim la mormântul tău cu brațele de flori și cu sufletul plin de amintiri ce nu se vor șterge niciodată. Vei rămâne totdeauna în inimile noastre: bunul ROMAN și buni VIOARA; unchiul TIBI cu familia, unchiul NELU cu familia, unchiul COSTI cu familia. (9977)

Un an de lacrimi și dor se

împlinește de când ne-a părăsit cel care a fost

ing. ABRUDAN VASILIU

soț și tată minunat. Ne aplecăm frunțile pe mormântul lui, udându-l cu lacrimile noastre. Slujba de pomenire va avea loc sâmbătă, 15 aprilie 2000, ora 12,30 la Biserica Ortodoxă Română (Piața Mare). Odihnește-te în pace, suflet drag. Familia îndoliată. (10011)

● PRODUCE ȘI MONTEAZĂ TÂMPLĂRIE PVC ARMAT
● PROFILE TROCAL GERMANIA ☞ LUCRU NEMȚESC
● PRODUCE ȘI VINDE GEAM TERMOPAN

SATLINE

SALON DE EXPOZIȚIE:
ARAD, PIAȚA MIHAI VITEAZUL
BL. M 7, PARTER
TEL./FAX. 057/25 14 61; 094 50 72 11

În aprilie **PREȚURI DE EXCEPȚIE !**

ALCATEL OTE Dual Band - 49$*
MAXON Mn1
PHILIPS SAWY **39$***
ALCATEL EASY hands free
AIRTEL, MOTOROLA - 19$*

Oferta CONNEX valabilă până la 30 aprilie
prima lună FĂRĂ ABONAMENT
NOKIA 5110 75USD*

MEDIA SET SRL
Mag.ELECTRONICA (fostul CĂMINUL)
TEL. 093.511355 TEL. 092976769
dealer autorizat CONNEX

* Prețurile nu conțin TVA. Ofertă valabilă numai cu conectare la CONNEX

Acum ai două posibilitãti:
Te conectezi la **CONNEX** cu telefonul tău și primești
300.000 Lei CADOU
Alegi pentru conectare un telefon din oferta noastră și
ai 51 USD CADOU
Trebuie doar sa **alegi-** Mag. SANITAS, Mag. ELECTRONICA (Căminul), Mag. AMET 114 - UTA

S.C. „ROVIMPEX" S.R.L.
2900 - Arad România
VINDE PRODUSE IMPORT UNGARIA
CASTRAVEȚI, GOGOȘARI, ARDEI, ARDEI IUȚI, SFECLĂ ROȘIE, SALATĂ ASORTATĂ, SALATĂ ARDEI MAZĂRE, FASOLE GALBENĂ, PASTĂ DE ROȘII, GHIVECI, PORUMB
CIUPERCI FELII
CONSERVATE de la 370 ml până la 5.000 ml
FAINĂ VRAC ȘI AMBALATĂ
BL 80, BL 55, BFF 55, FBL 42
Concentrate furajere pentru pui, găini, purcei, porci
Tel/fax 057-255.838, între orele 8-16. (2967440)

Dincolo de cele mai optimiste așteptări

76 020 de ceasuri oferite de Monte Carlo

Cu **Monte Carlo**
Oricare ceas e al tău

Succesul promoției Monte Carlo "Oricare ceas e al tău" s-a dovedit atât de mare, încât a întrecut orice așteptări. Numărul impresionant al solicitărilor ne-a determinat să comandăm, în "regim de urgență", o cantitate suplimentară de ceasuri, pe care le vom primi zilele acestea.

Cea mai mare parte a participanților a primit deja ceasul dorit. Satisfacția lor ne măgulește. Până la sfârșitul acestei luni, toți cei care s-au dovedit fideli mărcii Monte Carlo pe parcursul promoției "Oricare ceas e al tău" (îndeplinind toate criteriile de validare specificate în regulamentul promoției) vor putea măsura timpul care-i desparte de Sărbătorile de Paște în modul cel mai plăcut. Ați ghicit, cu ajutorul ceasurilor Monte Carlo, pe care îi asigurăm că le vor primi.
Pentru că Monte Carlo își respectă întotdeauna promisiunile!

Societatea ARCOOM Arad,
strada Cloșca, nr. 8, scoate la licitație pentru închiriere
SPAȚIUL COMERCIAL
la parterul blocului Z 26, în suprafață de 66 mp.
la prețul în lei echivalentul a 190 dolari pe lună.
Licitația va avea loc la sediul societății, în data de 18 aprilie 2000, ora 10. Alte informații la telefon 25.69.19.
(2967429)

S.C. „ARVINEX" SA
oferă spre vânzare prin licitație deschisă următoarele active:
- sediu administrativ (P+2+cramă) situat în ARAD, str. Călugăreni nr. 1/A (spatele Policlinicii Municipale);
- cramă depozitare vinuri - situat în localitatea Teremia Mare nr. 600.

Licitația va avea loc în data de 24.04.2000 în Arad, la sediul societății.
Pentru informații suplimentare, rugăm a ne contacta la telefon 057/257360.
(2967413)

BANCA ROMÂNĂ PENTRU DEZVOLTARE
BRD
Oferă persoanelor fizice și juridice posibilitatea închirierii de casete pentru păstrarea valorilor.
Telefon: 253280

ADEVĂRUL

COTIDIAN INDEPENDENT ARAD

Anul XII, nr. 2975

Sâmbătă, 15 aprilie 2000 ● 16 pagini ● 2500 lei ● e-mail: adevarul@arad.ro

BRAT Publicație auditată în semestrul I 1998. Tiraj mediu zilnic vândut: 35.948

Ofertă specială în perioada 12 - 30 aprilie
WEST BANK S.A.
ARAD, Bulevardul Revoluției nr. 88
Tel: 284.888, Fax: 285.202
Acordă la depozitele constituite de populație pe termen de 30 de zile o dobândă de 50% pe an

CUM SE MAI „SACRIFICĂ" ALEȘII NOȘTRI? PRIN DUBLAREA SALARIILOR!

Vin sărbătorile Paștelui și trebuie bani la casa omului. Pentru haine la copii, pentru miel, pentru vin, pentru purcel, pentru Coca-Cola, pentru o savarină, pentru o cafea pentru... multe alte și mărunte care să facă deliciul marii sărbători a Învierii din morți a Mântuitorului. Puțini însă vor dispune de sumele necesare pentru a face față cât de cât avalanșei de cumpărături. Salariile abia ajung pentru plata cheltuielilor mărite de la 1 aprilie la curent electric, gaz metan, telefon, poștă, etc. Pensiile sunt și ele ca vai de lume, încât, una peste alta sunt puțini cei cu venituri suficient de... rotunde pentru a putea plăti tot ceea ce prin tradiție trebuie să ajungă pe masa omului la cea mai mare sărbătoare a creștinătății.

Printre aceștia se numără unii salariați din categoria celor cu noroc, unii întreprinzători (de la economia subterană) scăpați de ghilotina fiscală a ministrului Remeș, dar și bișnițarii, traficanții de valută, gangsterii ori spărgătorii de bănci.

Începând de ieri, în rândul avuților mai intră o categorie (socio-politică de astă dată) deosebit de importantă: este vorba despre iubiții noștri parlamentari, cei aleși în noiembrie 1996 și care s-au angajat atunci că, a venit timpul să se sacrifice cei de „... la putere pentru binele cetățeanului în slujba căruia (cică) se află". Mai mult sau mai puțin exact citatul este luat din spiciul președintelui Emil Constantinescu, susținut în balconul cu pricina, într-o seară de toamnă târzie, în fața unei asistențe pline de iluzorii speranțe de mai bine.

ȘTEFAN TABUIA

(Continuare în pagina a 5-a)

Pentru „nereguli" care au prejudiciat statul cu miliarde de lei

ȘEFULUI VĂMII ARAD I S-A DESFĂCUT CONTRACTUL DE MUNCĂ

Joi, printr-o decizie a DGV, șefului Vămii Arad, **Emil Bătălan** i-a fost desfăcut contractul de muncă. De la DRV Arad, ni s-a spus sec că: **„Lui Emil Bătălan i s-a desfăcut contractul de muncă pentru nereguli în desfășurarea activității. Neregulile ce au fost depistate în urma unei anchete efectuate de autoritatea vamală."**

Din informațiile pe care am reușit să le aflăm rezultă că aceste nereguli sunt destul de mari și vizează importurile de carne, produse din carne și alte produse alimentare efectuate de firmele FALCO și AGRIROM. Se pare că importurilor făcute de cele două firme nu le-ar fi fost aplicate taxele vamale corespunzătoare. Prejudiciul astfel creat statului român se ridică la câteva miliarde de lei.

La Vama Arad încă nu a fost numit un nou șef.

DANA LASC
ANCA BUGARIU

De astăzi,

ARTERM-UL OPREȘTE CĂLDURA

În Regulamentul de funcționare a ARTERM se prevede că furnizarea energiei termice poate fi sistată în cazul în care timp de trei nopți la rând se înregistrează o temperatură de peste 10°C.

Având în vedere faptul că în nopțile de 12/13 și 13/14 aprilie temperatura a trecut de această limită, începând de astăzi dimineață, de la ora 8, se va sista furnizarea agentului termic. Acest lucru, aflăm de la Arterm, nu va afecta, cu nimic furnizarea apei calde menajere, al cărei program rămâne în continuare același.

A. BUGARIU

15 KG DE HEROINĂ ȘI UN BROWNING CU 64 DE CARTUȘE AU IEȘIT FĂRĂ PROBLEME PRIN VAMA TURNU

● valoarea acestora - peste 7 miliarde de lei

Pag. 4

◆ Vând TERENURI INTRAVILANE lângă Avicola Grădiște, 2,8 ha și 2,5 ha.

◆ Vând (închiriez) SPAȚII DE PRODUCȚIE și comerciale (show-room, stații de benzină, hotel, discotecă) cu utilități complete, vizavi de Registrul Auto.
Tel.: 057/27.28.12; 094/777773

Ieri noapte

UN CĂPITAN DIN SUITA MINISTRULUI APĂRĂRII A RĂMAS FĂRĂ PISTOL

Pag. 4

„S-A URMĂRIT DEZBINAREA PENSIONARILOR"

● Interviu cu IOAN NASTEA, președintele PPR

Pag. 5

Mai departe de titlu

B.C. WEST PETROM ARAD - CSU ISA PITEȘTI 64-73 (37-23)

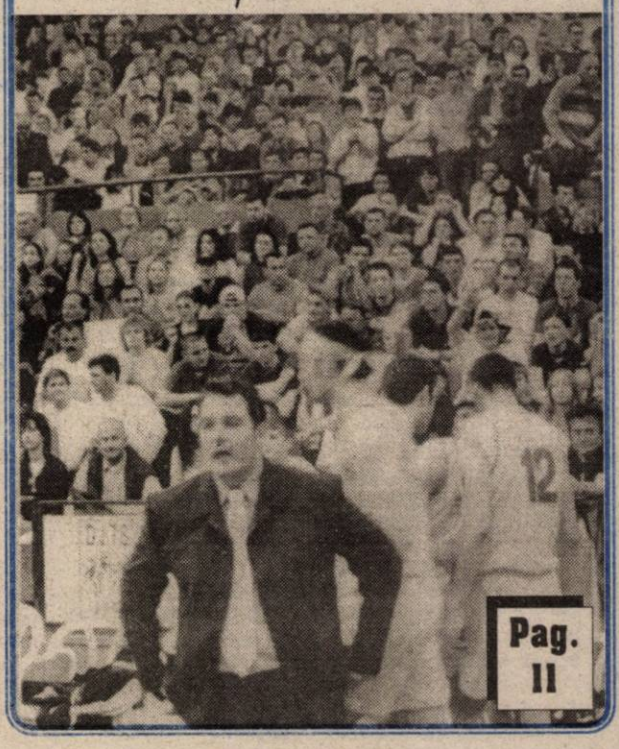

Pag. 11

Seria vizitelor electorale continuă

ARĂDENII I-AU CERUT IERI LUI PETRE ROMAN „SĂ FACĂ CEVA PENTRU ȚARA"

■ Aseară, liderul democrat a participat la lansarea candidatului P.D. pentru Primăria Aradului.

Pag. 4

IMPORTANT

CANDIDAȚII ÎNSCRIȘI ÎN CURSA ALEGERILOR LOCALE precum și REPREZENTANȚII PARTIDELOR POLITICE

sunt rugați să ne contacteze la redacție (camera 13) în vederea contractării și programării spațiului de publicitate electorală.

Menționăm că toate informațiile despre activitatea candidaților și despre platformele electorale vor fi publicate doar în regim de publicitate.

INFORMAȚII LA TELEFON 280904 ZILNIC ÎNTRE ORELE 8,00 - 16,00.

● FERESTRE ȘI UȘI DIN ALUMINIU ȘI P.V.C.
STR. ROȘIORI 26 TEL/FAX: 289053
ALGLASS
● GEAM TERMOPAN ● FIRME ȘI RECLAME ● MOBILIER LA COMANDĂ
PIAȚA SPITALULUI BL. 1 D, TEL/FAX: 253868

CALENDAR

▼ Astăzi, Soarele răsare la ora 6 și 46 de minute și apune la ora 19 și 54 de minute.

▼ Au trecut 106 zile din acest an. Au mai rămas 260 de zile până în 2001.

▼ **Praznicul zilei: Biserica Ortodoxă**: Sf. Ap. Aristarh, Pud și Trofim; **Biserica romano-catolică**: Anastasia; **Biserica greco-catolică**: Sf. M. Crescent.

A venit BARZA!

La Arad: Groza Raul Adrian, **Părău** Flavius Alexandru, **Gligor** Abigail, **Frajna** Zoltan Gheorghe, **Mânzat** Roxana Daniela, **Muntean** Leuștean, **Nicoleta** Aris, **Morar** Denis.

La Ineu: Muntean Ioan.

HOROSCOP

Sâmbătă, 15 aprilie

BERBECUL (21.03-20.04). Trebuie să reziști tentațiilor pentru a nu te conduce pe căi greșite.

TAURUL (21.04-20.05). Nu va fi greu să fii răsplătit pentru eforturile și realizările tale.

GEMENII (21.05-20.06). Ar trebui să-ți orientezi energia spre activitățile care-ți fac deosebită plăcere să le duci la îndeplinire.

RACUL (21.06-22.07). Este o perioadă foarte bună pentru a progresa în profesie.

LEUL (23.07-22.08). Probabil că vei ieși în evidență datorită eforturilor pe care le depui.

FECIOARA (23.08-22.09). Manifești un zel deosebit pentru binele societății. Acest lucru îți va aduce multe beneficii.

BALANȚA (23.09-22.10). E o adevărată magie modul în care toate lucrează în favoarea ta. Norocul îți sare azi în cale.

SCORPIONUL (23.10-21.11). Ceilalți te prețuiesc pentru deciziile pe care le iei - a sosit clipa să ai încredere în alegerile pe care le faci.

SĂGETĂTORUL (22.11-21.12). Sexul opus este, în special, este sensibil la farmecul tău. Situațiile prin care treci sunt de partea ta.

CAPRICORNUL (22.12-19.01). Cei din jurul tău aleargă să-ți ceară sfaturi, în special dacă acestea sunt legate de suflet.

VĂRSĂTORUL (20.01-19.02). Te lupți să atingi imposibilul. Politica, educația, călătoriile și religia sunt doar câteva din domeniile în care te implici.

PEȘTII (20.02-20.03). Poți într-adevăr să comunici și să dezvălui celorlalți ce ai pe suflet. Ești plin de energie și destul de convingător și dominant.

MOCHETA
Arad, Piața Gării
Telefon 235221
Vinde și montează mochetă la prețuri cu o reducere de 10-20%

RUTIERE

■ Joi, în jurul orelor 18,00, pe raza municipiului Arad, în timp ce **Ciobanu Iulian**, de 18 ani, din Arad, conducea autoturismul AR-02-PCZ, a surprins și accidentat ușor pe minora **Balcovici Emanuela**, de 6 ani, care s-a angajat în traversarea străzii prin loc nepermis și fără să se asigure.

■ Tot în aceeași zi, în jurul orelor 20,15, pe raza localității Gurahonț, **Gyure Valeriu-Dudu**, de 21 ani, din Arad, în timp ce conducea autoduba cu numărul de înmatriculare H-EML-444, din direcția Almaș - Gurahonț, l-a surprins și accidentat grav pe **Ilica Viorel-Remus**, de 26 ani, din Gurahonț, care a pierdut controlul bicicletei și a intrat pe contrasens.

„ADEVĂRUL" VĂ ASCULTĂ

☎ **Mai mulți cititori** ai ziarului nostru ne-au sunat la redacție pentru a-și exprima nemulțumirea față de majorarea salariilor guvernanților. „Este o adevărată bătaie de joc. Chiar acum, în campanie electorală? Înseamnă că nu mai putem avea încredere în nici un partid de la guvernare. Acum, când țara e afectată de atâtea inundații, suferind atâtea pagube, pe ei îi interesează propriile buzunare. Cine-i va mai alege?... Pe cine să alegem?..."

☎ **Dl. Moinar Iosif**, str.Ulise, este una dintre „victimele" taximetriștilor pirați: „În 31.03. a. c. am fost să-mi vizitez fiica la spital. La întoarcere, am luat un taxi. După un kilometru de la pornire, «ceasul» indica că am de plătit 26.000 de lei. L-am rugat pe taximetrist să oprească. Când i-am cerut explicații referitoare la tarif, acesta m-a agresat. Asta a dus la fisurarea protezei dentare. O parte din ea a rămas în mașina lui - cu nr. de înmatriculare provizoriu AR 06952, iar cealaltă parte, fisurată, a rămas la mine. Este vorba despre taxi „Arad". Aș dori ca acest taximetrist să aibă măcar bunulsimț să vină să-mi achite repararea protezei."

☎ **Dna Elena Bucur**: „Pe str. Rarău, la V1, este un stâlp de iluminat gata să se rupă. Am anunțat uzina electrică, dar nu a venit nimeni să ia măsuri."

☎ **Dl. Pavel Bota**, maistru la Renel, ne-a relatat: „Am primit sesizarea. Chiar azi dimineață (n. n. – ieri), ne-am deplasat la fața locului. Dar stâlpul respectiv este al CPL-ului, nu al nostru."

Redactor de serviciu, M. M.

GRUPUL ȘCOLAR DIN CHIȘINEU-CRIȘ - PE LOCUL I LA CONCURSUL „PRIETENII PĂDURII"

Recent, la Arad, s-a desfășurat concursul „Prietenii Pădurii", faza pe Direcția Silvică Arad. La concurs au participat elevi din mai multe localități, în total adunându-se 15 reprezentanți ai Ocoalelor Silvice. În urma probelor care au constat în verificarea cunoștințelor de biologie, ecologie, protecție a mediului, locul I a fost ocupat de **Comlosan Călin**, elev în clasa a VIII-a, la Grupul Școlar „Mihai Veliciu" din Chișineu-Criș. Călin a fost pregătit de d-na profesoară de biologie Rodica Palotaș.

S. AMBRUȘ

METEO

Vremea va fi caldă și schimbătoare. Cerul va prezenta înnorări temporare în cursul zilei, când local va ploua slab. Vântul va sufla slab la moderat din sud-vest.

Temperaturi maxime: 20-23°C. **Temperaturi minime**: 9-12°C.

Meteorolog, DANA GĂVRUȚĂ

AU PLECAT DINTRE NOI!

✝ **Schmmiel Dănilă (1938), Alexa Floare (1920), Unc Petru (1922), Dihel Floare (1919), Wetwer Margit (1919), Pantea Ioan (1914).**

ACTUALITATEA CULTURALĂ

TEATRU

Teatrul de Stat Arad prezintă azi, la ora 18 - „Patima roșie" de Mihail Sorbul. Mâine, la ora 11, va avea loc spectacolul „Muschetarii... Măgăriei Sale" de Ion Lucian, iar de la ora 18 - „Moartea unui comis-voiajor" de Arthur Miller.

CINEMATOGRAFE

Dacia: Plaja (SUA); 9,30; 11,45; 14; 16,30; 19

Mureșul: Visând la Beverly Hills (SUA) 10; 12; 14; 16; 18

Arta: Anna și regele (SUA) 14; 16,30

Moromeții (Rom.) 19,00

Sala mică: Fiica generalului (SUA) 15,30; 18

Progresul: Tentația seducției (SUA) 17

din 16.04. Star Wars I (SUA) 17,00

MARIONETE

Duminică, 16 aprilie 2000, de la ora 11,00, Teatrul de Marionete prezintă spectacolul **„Dumbrava minunată"** în regia Julietei Cioban.

„SALONUL DE PRIMĂVARĂ 2000"

Vernisajul va avea loc luni, 17 aprilie a. c., în sala „Forum" (str. V. Alecsandri nr. 1) - la orele 17,00.

Expun 22 de pictori un număr de 65 de lucrări pictate în tehnica ulei, tempera, grafică, iar ca genuri peisaje, flori, naturi statice, portrete, studii.

Expoziția va fi prezentată de criticul de artă prof. Dan Lăzărescu.

Expoziția va fi deschisă timp de două săptămâni, zilnic de la orele 10-14.

Președintele societății profesionale a Medicilor de familie/ Medicină generală dr. VAMOȘIU ANA, convoacă toți medicii de familie din municipiul Arad, suburban și județ miercuri, 19 aprilie 2000, ora 18,30, la Casa Albă - Arad, pentru înființarea unei societăți medicale patronale.

(4469103)

CURS DE PREGĂTIRE A ASISTENȚILOR SOCIALI ȘI PSIHOLOGILOR

Ieri, la Arad, s-a desfășurat a treia și ultima parte a cursului de pregătire a asistenților sociali, psihologilor și lucrătorilor din sectorul social din județul Arad. Cursul face parte din programul inițiat de regiunea Lombardia pentru reintegrarea copiilor abandonați fie în propriile familii, fie în familii de adopție, ca urmare a protocolului de colaborare semnat anul trecut de către președinții Roberto Formignoni (Lombardia) și Dan Ivan, pentru județul Arad.

Doamna Simona Carrobene, voluntar al părții italiene, a afirmat că „în România sunt mari probleme de asistență socială, dar după cum se lucrează momentan, în câțiva ani lucrurile vor merge mai bine."

S. AMBRUȘ

Echipa de serviciu
IOAN TULEU – *secretar de redacție.*
Bianca Felea, Ioan Leac, Dina Rujan, Ramona Vidulescu – *tehnoredactare computerizată.*
Ioana Frățilă, Doina Jurcă, Aurica Telcian – *corectură.*

UTILITARE

■ PIEȚE, TÂRGURI

Astăzi este zi de piață la Chișineu Criș, Lipova, Pâncota, Felnac, Grăniceri, Hălmagiu, Moneasa, Pecica, Vărșand, Socodor, Șeitin, Vladimirescu, Zimandu Nou, Covăsânț. Târguri **săptămânale** se desfășoară astăzi la Lipova, Pâncota, Hălmagiu, Moneasa.

■ FARMACIA DE SERVICIU

De sâmbătă până luni este de serviciu cu program non-stop **Farmacia 71**, Piața A. Iancu. Telefon 280979.

Farmacia **„Cristi Grup"** - din str. Cozia nr. 3, este deschisă zilnic, între orele 7-23.

Farmaciile: **„Sinapis"**, Bd. Revoluției nr. 88, lângă Noul Stil, telefon 282369 și **„Noua Farmacie"**, strada Andrei Șaguna nr. 15, telefon **948**.

■ CABINET STOMATOLOGIC

Cabinet stomatologic privat, Bd. Revoluției nr. 62 (vizavi de Biserica Roșie), telefon 256665, este deschis sâmbătă de la ora 9,00-19,00 iar duminică este închis.

■ URGENȚE STOMATOLOGICE

Serviciul de urgență stomatologică, situat pe strada Crișan (în spate la Gionelli) - este zilnic deschis non-stop. Telefon 253794.

■ ÎNREGISTRĂRI ÎN CAZ DE DECES

În caz de deces, înregistrările se efectuează la Primăria Arad, orele 9,00-11,00, la serviciul „Decese" tel. 281850.

CONSILIERII JUDEȚENI, NEVOIȚI SĂ PREDEA TELEFOANELE MOBILE PRIMITE DE LA CJA

Profitând de prezența consilierilor la ședința CJA de ieri, președintele Dan Ivan i-a anunțat că până în data de 15 mai să-și depună la contabilitate celularele primite pe timpul mandatului.

Această hotărâre a fost luată ca până în luna iunie, să fie plătite și ultimele facturi. „Eu aș vrea să ne întâlnim tot în aceeași componență, dar pentru că se apropie alegerile, și unii nu vor mai fi aici, dorim să evităm unele pierderi financiare" a afirmat Dan Ivan.

S. AMBRUȘ

ADEVĂRUL
COTIDIAN INDEPENDENT ARAD
Editor: S.C. ADEVĂRUL S.R.L. Arad
COD FISCAL R 1681938 ● COD SICOMEX 19.604 ● CERTIFICAT J 02/1886/31X 1991 ● COD SIRUES 020956601 ● ISSN 1220-7489

Redacția și administrația: 2900 Arad, Bd. Revoluției nr. 81. Telefoane: SECRETARIAT - 281802, fax 280655, 280625; ADMINISTRAȚIE - CONTABILITATE - 281797; MICA PUBLICITATE - 210775; MAREA PUBLICITATE - 280904; CLUBUL PRESEI - 280989.

Consiliul de administrație: președinte - **DOREL ZĂVOIANU**, telefon 281802, 280625; vicepreședinte - **MIRCEA DORGOȘAN**, telefon 281802, 280854; membri: **DOREL BARBU**, telefon 281797; **NICU COJOCARU**, telefon 280904; **MIRCEA CONTRAȘ**, telefon 281802, 280854.

Colegiul de redacție: **MIRCEA CONTRAȘ** (redactor-șef); **MARCEL CANCIU** (șef secție foto), telefon **281701**; **ALEXANDRU CHEBELEU** (șef secție sport), telefon **281701**; **NICU COJOCARU** (șef secție publicitate) telefon/fax: **280904**; **AUREL DARIE** (secretar general de redacție), telefon **281802, 280854**; **VASILE FILIP** (șef secție cultură-învățământ), telefon **281855; 280003**; **SORIN GHILEA** (șef secție tineret) telefon **281855, 280003**; **IOAN IERCAN** (șef secție politică), telefon **280943**; **DORU SAVA** (șef secție social-economic), telefon **281738**; **ȘTEFAN TABUIA** (șef secție actualități), telefon **281855; 280003**; **DOREL ZĂVOIANU** (președinte al Consiliului de administrație), telefon **281802, 280625**.

Tiparul executat la S.C. MEDIAGRAF S.A. ARAD, str. Feleacului F.N., telefon 250902, fax 250920

„Adevărul" poate fi citit și pe Internet la adresa http://adevarul.arad.ro

CURSUL VALUTAR*

VALORI ÎNREGISTRATE IERI, 14 APRILIE 2000

Denumirea valutei	BNR	BCR		BRD		Banca Transilvania		Banca Agricolă		BIR		Bursa neagră	
		C	V	C	V	C	V	C	V	C	V	C	V
Dolar	19737	19625	19775	19012	19750	19360	19720	19600	19800	19675	20500	19400	19500
Marca germană	9643	9379	9740	9236	9692	9380	9660	9480	9670	9500	9725	9450	9550

DUPĂ TRECEREA INUNDAȚIILOR

Localitățile sinistrate au primit ajutoare

În urma inundațiilor, persoanele aflate într-o situație dificilă au primit ajutoare de la președinție. Este vorba de peste 1.200 sticle de apă minerală, 720 de pâini, 740 kg de zahăr, 750 cutii de margarină și 2.250 de conserve de carne și pateu, distribuite în Zerind, Chișineu-Criș, Sintea Mare și Ineu. Din partea rezervelor de stat s-a trimis în aceleași localități îmbrăcăminte, încălțăminte și pături pentru 110 persoane, plus 1.000 kg zahăr.

Crucea Roșie a acordat familiilor sinistrate din Milova și Conop 200 de litri de ulei, 200 kg zahăr, 200 kg orez, precum și o instalație de filtrare a apei pentru Sintea Mare. Din partea Fabricii de Țigarete Tg. Jiu și a Companiei Coca-Cola Timiș s-au primit 9.000, respectiv 3.000 litri de apă minerală.

A. BUGARIU

NOTA DE PLATĂ A „UZINEI ELECTRICE" ESTE DE PESTE 900 MILIOANE LEI

Odată ce se retrag apele, Sucursala de distribuție a energiei electrice Arad (S.D.A.) trage linie și adună... pagubele: stâlpi rupți, transformatoare arse, branșamente rupte în valoare estimată la 900 de milioane lei. „Cu siguranță că pagubele sunt mai mari, ne-a declarat dl. Valentin Ivan inspector avarii în cadrul S.D.A. urmând să le înregistrăm în totalitate după ce voi ieși pe teren."

În ceea ce privește alimentarea cu energie electrică, dl. Valentin Ivan susține că nu sunt probleme majore, exceptând câțiva consumatori casnici din zona Zerind-Adea.

N.O.

Primăria Beliu acordă ajutor unui cioban sinistrat

Inundațiile provocate de canalul Cermei-Tăut au provocat dărâmarea casei ciobanului din Lunca Teuz. Construită pe câmp, aceasta se afla în apropierea apei. Ciobanul și familia sa au rămas fără un acoperiș deasupra capului, iar 40 de găini și 20 de curci au fost duse de puhoaie. Până la reconstrucția locuinței, ciobanul locuiește pe la diferiți consăteni.

Pavel Țica, primarul comunei Beliu spune: „Am anunțat dărâmarea casei la Apărarea Civilă și am estimat pagubele la 50 de milioane. Dar cum în alte localități sunt pierderi mai mari, probabil că nu vom primi prea mulți bani. Dar nu-l putem lăsa pe cioban fără casă, așa că am colectat bani de la oameni și, cu ajutorul Primăriei, sperăm să-i construim, într-un timp cât mai scurt, casa."

A. BUGARIU

Podul de la Drauț

AMENINȚAT CU PRĂBUȘIREA

Viitura formată pe pârâul Drauț la începutul săptămânii a spulberat totul în cale. Doar podul de la moară a înfruntat torentele, însă acum stă să se prăbușească. Șoferii de autobuz nu vor să mai treacă podul până nu va fi consolidat. Banii necesari investiției sar binișor de suta de milioane lei.

N. O.

Apel umanitar pentru sinistrați

Comisia de Femei a partidului Alianța pentru România inițiază colectarea de ajutoare în bani, alimente, îmbrăcăminte pentru sinistrați.

Donatorii sunt rugați să sune la telefon 281.974 - Centrul de colectare SC „Pro libris" SA - B-dul Iuliu Maniu, bl. 34, ap. 1 (fosta Armata Roșie).

Apelul este semnat de d-na prof. Rodica Herlo, președinta Comisiei de Femei a ApR.

Căsoaia

Din cauza alunecărilor de teren ȘASE FAMILII AU RĂMAS IZOLATE

Ploile torențiale căzute zilele trecute au produs alunecări de teren pe o porțiune de 30 de metri. Practic drumul dintre Arăneag și Căsoaia a luat-o... la vale.

Șase familii din Căsoaia (ale pădurarilor și cabanierilor) au rămas izolate. „Pentru a obține sumele necesare refacerii drumului, am înaintat un raport la Comisia de apărare împotriva dezastrelor. Nu ne rămâne decât să așteptăm", ne-a mărturisit dl. Dorel Cociuba, viceprimarul comunei Târnova.

N. O.

Acțiune caritabilă a PRO TV-ului

Postul național PRO TV a pornit o campanie de întrajutorare a celor care sunt afectați de inundațiile devastatoare din ultimele sătămâni. Ideea pornește de la faptul că, mai ales în Postul Paștelui „Și oamenii fac minuni".

Acțiunea **„Și oamenii fac minuni"** se extinde mâine dimineață în 12 orașe cu stații locale PRO TV, unde vor fi organizate centre de colectare de bunuri și bani, donații ale cetățenilor din aceste orașe care vor să se implice în această campanie. Un număr de 12 camioane purtând sigla **Nouă ne pasă!** vor fi dispuse în aceste centre în care operațiunea de colectare va începe mâine, 15 aprilie, la ora 8 dimineața. Mâine seară, aceste camioane vor pleca către localitățile cele mai afectate de inundații, iar bunurile colectate vor fi predate la parohiile din satele respective pentru a fi împărțite cât mai corect, sub supravegherea corespondenților speciali PRO TV. În Arad, cei care vor să ajute sunt așteptați în: Piața Avram Iancu, de unde tirul cu ajutoare va pleca spre comuna Sintea Mare, satul Adea.

„Scurt-circuit" de 60 de milioane lei

În noaptea de joi spre vineri, în jurul orei 2,00, pe strada Mareșal I. Antonescu (fostă Dobrogeanu-Gherea) s-a anunțat că arde o casă.

Incendiul a fost provocat de un scurt-circuit la instalația electrică. A ars acoperișul clădirii, pe o suprafață de 40 mp. și o parte din anexe.

„Pagubele se cifrează la circa 60 milioane lei iar valoarea bunurilor salvate de pompieri depășesc 300 de milioane", ne-au mai informat reprezentanții Grupului de pompieri „V. Goldiș" din Arad.

N. O.

Astăzi

SE UMPLE ARADUL DE KARATEKA

Finala campionatului național de karate U.T.K.

Peste 30 de cluburi de karate din țară, adică mai mult de 300 de karateka vor începe astăzi, la Casa de cultură a Sindicatelor competiția pentru finala Campionatului național de karate UTK (Uniunea Timișoreană de Karate). Arădenii vor fi reprezentați de sportivii cluburilor Hamoni-Do (sensei Geo Marc), Kamikaze (sensei Szöcs Francics), Banzai (sensei Dan Duma) și Dragonul (sensei Gyenge Marius).

La competiția națională vor participa ca observatori câte un delegat al federațiilor de karate din Olanda și Germania.

DORU SAVA

UN LICEU UITAT... ÎN MIZERIE, LA CERMEI

După umila noastră părere, a avea, la nivel de comună, o instituție de învățământ de rangul LICEULUI, ar trebui să fie un motiv de mândrie pentru fiecare locuitor al așezării. Eh! Dar asta e părerea noastră, care se vede treaba că nu concordă cu aceea a locuitorilor din comuna CERMEI, unde, de mai multă vreme, funcționează un LICEU TEORETIC cu 258 de elevi. Și care liceu a fost găsit la „examenul" (a se citi „control") de rutină efectuat de specialiștii Inspecției Sanitare de Stat Arad în următoarea situație: ● iluminatul artificial - insuficient,; ● o sursă de apă de interior - inexistentă, rezerva de apă fiind insuficientă pentru numărul de elevi; ● latrinele pentru elevi - neigienizate, cu tencuiala căzută, fără uși și cu riscul de surpare a peretelui superior; ● sala de sport - neigienizată; ● saltelele de sport - pline de praf; ● vestiarul sălii - improvizat, neigienic.

Aflăm de la I. S. S. ARAD

Amenda de 1 milion de lei cu care a fost „notată" conducerea liceului o va trezi - se speră! - din nepăsarea cu care gospodărea până acum instituția școlară încredințată!

● ȘI TOT LA CERMEI - O ALTĂ AMENDĂ DE 2 MILIOANE DE LEI

... Adică, mai precis, la RESTAURANTUL aparținând „Consum-coop"-ului din localitate unde: latrina pentru consumatori nu putea fi utilizată din cauza defecțiunilor tehnice; nu se practică nici un fel de dezinfecție la grupurile sanitare, ca de altfel nici la... cești și pahare, din cauza lipsei substanțelor dezinfectante; iar peste toate acestea nu s-a putut face dovada că personalul care servește la bar a efectuat cursuri de igienă!

CONSTANTIN SIMION

De la Poliție - pe scurt

■ Poliția îl cercetează în stare de libertate, pentru săvârșirea infracțiunii de gestiune frauduloasă, pe **KOCSIK IOAN**, de 39 ani, din Arad gestionar la S.C. „ADE" SRL Arad, care în data de 01.04.a.c., a sustras din gestiune suma de peste 500.000 lei.

■ **Gabor Cristian-Constantin**, de 28 ani, din Piatra Neamț, este cercetat de Poliție. În luna decembrie 1999 acesta a sutras de la Sztasac Silvia, din Arad, bunuri în valoare de peste 500.000 lei, faptă rămasă inițial cu autor necunoscut.

■ **Bancu Mircea**, de 38 ani, din Pecica și **Hudac Mihai-Cristian**, de 22 ani, din Semlac, au fost depistați conducând pe drumurile publice, primul un autoturism iar cel de-al doilea o motoretă, fără a poseda permis de conducere

■ **Haja Nicolae**, de 40 ani, din Semlac, a fost depistat conducând pe drumurile publice o motoretă neînmatriculată.

■ **Salex Sebastian Robert**, de 30 ani, din Arad, care a condus în municipiul Arad un autoturism, în timp ce se afla în stare de ebrietate. În aceeași stare se afla și **Tănăsescu Dan Constantin**, din Arad, la volanul autoturismului FO-773781.

■ Polițiști l-au identificat și încarcerat pe **Preotesoiu Corneliu**, 35 ani, din Drobeta Turnu Severin, care are de executat 40 de zile închisoare contravențională.

Săptămâna viitoare

PREȘCOLARII DIN VLADIMIRESCU SE VOR MUTA ÎN „CASĂ" NOUĂ

În ziarul nostru din data de 21 martie a.c. prezentam situația celor 100 de copii din Grădinița nr. 1, din Vladimirescu. În urma unei sentințe judecătorești imobilul în care funcționa grădinița urma să fie evacuat, preșcolarii rămânând „în stradă". După o serie de discuții, dl. Teodor Trânc, executor judecătoresc a acordat conducerii grădiniței un termen de o lună de zile pentru eliberarea imobilului.

Deci, peste câteva zile se va încheia perioada „de grație" de care au beneficiat copiii. Dl. **Ioan Pantoș**, viceprimarul comunei Vladimirescu a precizat că săptămâna viitoare cei 100 de copii vor fi mutați într-o altă clădire. „În prezent, lucrăm la utilarea unui imobil într-o clădire de pe str. Revoluției nr. 30 în care va funcționa grădinița. Condițiile sunt salubre. Totul va fi gata în câteva zile. Astfel, copiii nu vor avea de suferit."

M. MICAN

UNITĂȚI SERVICE AUTORIZATE

Potrivit legii, inspecțiile tehnice periodice (ITA) la autovehicule nu se pot face decât la unitățile service autorizate în acest scop de către Registrul Auto Român. În județul nostru actualmente există 9 unități autorizate: Compania de Transport Public, Autoservice Micălaca, Nica SNC Sebiș, IATSA, Getax, Central service, Transdara, S.C. C.A. UTA și Agrotransport.

La autoturisme un ITP este valabil 2 ani iar la autovehicule până la 3,5 tone inclusiv, acesta trebuie să se facă anual. Costul unei verificări tehnice (care variază de la o societate la alta) se cifrează în jurul a 200.000 lei.

C.T.

La Pâncota

800 metri de covor asfaltic, în piață

La începutul săptămânii viitoare, la intrarea în piața din Pâncota vor începe lucrări de asfaltare pe o porțiune de 800 m. Lucrarea este coordonată de Primăria Pâncota și va fi plătită din taxele încasate la piața din localitate.

T. M.

Lucrări de aducțiune a gazului metan

Primăria din Pâncota primește, luni, de la executantul din București, proiectul de aducțiune și distribuție a gazului pentru localitate. Primarul **Ioan Farcaș** menționa că pentru jumătate din oraș s-a efectuat ridicarea topometrică și aici lucrările pot începe. Urmează ca în două săptămâni să se facă ridicarea topometrică pentru cealaltă parte a Pâncotei și pentru satul Măderat. Se estimează ca în iunie conducta de gaz să fie montată și în toamnă localnicii să aibă flacără. Societatea care face această investiție dorește ca amortizarea să se facă din exploatarea rețelei publice.

T. MATICA

Rezistențe sindicale la revopsirea taximetrelor

Potrivit d-lui V. Oancea, director comercial la Primăria Arad, taximetriștii vor avea obligația ca, din anul 2001, să-și vopsească mașinile în galben.

Daniel Tomuța, președintele Sindicatului Taximetriștilor din Arad, are o altă părere: „N-avem ce discuta în problema vopsirii. Din 600 de membri de sindicat, mulți au mașini străine. Au și „TICO", pentru care revopsirea costă 1500 DM. Nu s-ar putea vopsi doar numerele în galben?"

Această chestiune va fi discutată, printre multe altele, la sedința tuturor taximetriștilor programată marți, ora 17, la C.C. a Sindicatelor.

A. IOSIF

Pentru pacienții asigurați

ANALIZE MEDICALE GRATUITE

Persoanele înscrise pe listele unui medic de familie beneficiază de analize medicale gratuite sau la preț redus. Aceste investigații medicale se pot face exclusiv în laboratoarele care au încheiat contracte cu Casa Județeană la Asigurări Sociale de Sănătate (CJASS) Arad.

Pentru a beneficia de facilități pacienții trebuie să prezinte o trimitere de la medicul de familie sau de la un medic specialist și o adeverință cu care să dovedească plata la zi la fondul de sănătate. Cele mai multe tipuri de analize medicale sunt gratuite însă există și situații când, din cauza prețurilor mari ale anumitor reactivi, asigurații trebuie să mai scoată ceva bani (și) din buzunar.

C. T.

O vizită - fulger a președintelui PD

ARĂDENII I-AU CERUT LUI PETRE ROMAN „SĂ FACĂ CEVA PENTRU ȚARĂ"

Cu o întârziere de aproape o oră, ieri președintele Partidului Democrat și-a început vizita în județul Arad. Întrucât timpul a fost extrem de scurt pentru un program foarte încărcat și având în vedere întârzierea inițială, Petre Roman a renunțat la primul punct al vizitei care prevedea o vizitare a Zonei Libere Curtici, o realizare cu care se mândresc pediștii arădeni.

Vizita în județ a început cu o întâlnire la Sântana unde în întâmpinarea ministrului de externe a ieșit primarul Ciurel împreună cu 30-40 locuitori ai comunei. După ce a gustat din tradiționala pâine cu care i s-a ieșit în cale, Petre Roman a discutat acolo, în stradă fără nici un fel de rețineri cu oamenii veniți să-l întâlnească. Lumea s-a plâns de traiul greu de zi cu zi și i-au cerut președintelui PD „să facă ceva pentru țară". Carismaticul lider politic a știut să răspundă pe înțelesul tuturor la toate întrebările cu care a fost asaltat.

Următorul popas, pe drumul de întoarcere la Arad a fost făcut la Zimandul Nou la barieră, unde se adunase un grup de simpatizanți PD cu care Petre Roman s-a întreținut preț de câteva minute.

După ce și-a schimbat ținuta sport în care venise, președintele PD s-a îndreptat spre Sala Sporturilor pentru a vedea alături de arădeni meciul de baschet dintre West Petrom Arad și CSU Pitești. La intrarea în sală lumea s-a manifestat diferit. Unii l-au aplaudat, alții l-au huiduit funcție de opțiunile politice. Oricum, venirea lui Petre Roman se pare că i-a încurajat pe jucătorii arădeni care au făcut o primă repriză de vis.

Imediat după începerea celei de-a doua reprize, discret Petre Roman s-a retras însoțit de staff-ul PD pentru a merge la Teatrul de Stat unde a avut loc lansarea candidatului PD pentru Primăria Aradului.

ȘERBAN POPESCU

Într-un cadru festiv și occidental

EMANOIL VOICU A FOST LANSAT ÎN LUPTA PENTRU PRIMĂRIE DE CĂTRE PETRE ROMAN...

Aseară, în sala mare a Teatrului de Stat Arad, într-un cadru festiv, a avut loc lansarea oficială a candidatului Partidului Democrat, **Emanoil Voicu**, la funcția de primar al Aradului. Pe scena teatrului au urcat pentru a-l susține pe **Emanoil Voicu**, președintele Partidului Democrat - **Petre Roman** și președintele Partidului Democrat Arad - **Gheorghe Seculici**. În sală sute de susținători, candidați ai PD-ului, membri și simpatizanți au aplaudat și au cântat imnul partidului interpretat de Mircea Rusu. Sub genericul „Oferă-i aproapelui un trandafir, oferă-i Aradului o șansă", întâlnirea democraților a fost emoționantă.

Pentru început a luat cuvântul **Gheorghe Seculici**, președintele democraților arădeni, care a trecut în revistă activitățile organizației arădene. Domnul **Seculici** a menționat faptul că toate realizările obținute de partid aparțin întregii organizații care, mai mult ca oricând, a pus tot sufletul și priceperea pentru ca treburile în Arad să meargă mai bine.

A urmat la cuvânt președintele Partidului Democrat, **Petre Roman**. În aplauzele și uralele celor prezenți, **Petre Roman** a ținut să sublinieze că întotdeauna s-a simțit foarte bine la Arad. **„La Arad, Partidul Democrat e un stâlp de sprijin al PD-ului pe țară. Asta pentru că Partidul Democrat e puternic în județul dumneavoastră"**, a spus **Petre Roman**. Președintele democraților spunea că PD-ul a devenit puternic prin implicarea în nevoile arădenilor. După ce a făcut un apel către toți parlamentarii pentru a vota cât mai repede bugetul pe 2000, **Petre Roman** s-a referit la situația

deosebit de grea a sinistraților din județ, în urma inundațiilor din ultimele zile. Înainte de a fi prezentat candidatul PD la Primăria Aradului, **Emanoil Voicu**, **Petre Roman** a conchis: **„Pentru ca guvernarea în țară să fie bună și să ne ducă în Uniunea Europeană - trebuie să fie o guvernare a Partidului Democrat..."**

Emanoil Voicu a intrat pe scenă în aplauzele democraților, candidatul pentru Primăria Aradului fiind prezentat de însuși **Petre Roman**. Sub sloganul „Voi cu noi și toți cu Voicu", **Emanoil Voicu** și-a prezentat programul cu care va „ataca" fotoliul de primar în lupta electorală. Cu o voce hotărâtă, primul viceprimar al Aradului postrevoluționar, și-a propus să găsească soluții pentru toate problemele urbei noastre.

În final, o ploaie de baloane „democrate", o explozie de aplauze și bucurie și un recital live al formației **Mircea Rusu Band** au întregit un excepțional tablou de lansare.

SORIN GHILEA
Foto: **AL. MARIANUȚ**

STAFF-UL DEMOCRAT A LANSAT NOI CANDIDAȚI LA PRIMĂRIILE JUDEȚULUI!

Pentru democrați, ziua de vineri a fost zi de lucru. Secretarul general al Partidului Democrat, senatorul **Vasile Blaga**, împreună cu tot staff-ul democrat au participat la lansarea oficială, la funcția de primar în orașul **Ineu** a d-nei **Florica Gănescu.** Într-o adunare emoționantă și o asistență pe măsură, singura femeie candidat din județ, democrata **Florica Gănescu** a reușit să „smulgă" ropote de aplauze. Prin programul prezentat, prin hotărârea de care a dat dovadă, candidata pedistă are șanse reale de a prelua după 4 iunie fotoliul de primar al orașului Ineu. Cu acest prilej în semn de susținere, pizzeria „Mucy" a lansat noul produs, pizza „Florica Gănescu".

Delegația oficială s-a deplasat apoi la **Vârfurile** acolo unde actualul primar a primit girul PD-ului pentru un nou mandat. **Ioan Suciu** s-a dovedit a fi un primar de treabă iar localnicii prezenți susțin un nou mandat pentru democratul din **Vârfurile**.

SORIN GHILEA

15 KG DE HEROINĂ ȘI UN BROWNING CU 64 DE CARTUȘE AU IEȘIT FĂRA PROBLEME PRIN VAMA TURNU

■ valoarea acestora - peste 7 miliarde de lei

Vameșii maghiari din Battonya au depistat, la începutul acestei săptămâni, un tânăr de 24 de ani din Pecs (Ungaria) transportând 15,035 kg de heroină și un pistol Browning cu 64 de cartușe, după ce trecuse cu bine prin Vama Turnu. Cazul a fost dat publicității ieri, de Poliția maghiară.

Marfa a fost descoperită în rezervorul unui autoturism Mazda 626, împrumutat. Ceea ce a atras atenția vameșilor a fost comportamentul ezitant al tânărului. În prima fază, el declarase că a fost în România pentru a face plinul la benzină, iar când a fost întrebat de ce are în portbagaj o sticlă cu doi litri de carburant, a mărturisit că venise în țara vecină pentru a-și repara mașina.

La un control amănunțit care a durat 14 ore, s-a constatat că rezervorul Mazdei avea o fisură de 3-4 cm, iar cu ajutorul aparaturii speciale, s-a descoperit marfa ascunsă. Valoarea capturii depășește 100 de milioane de forinți, adică aproximativ 7,35 miliarde de lei.

DIANA DUȚU

Ieri noapte

UN CĂPITAN DIN SUITA MINISTRULUI APĂRĂRII A RĂMAS FĂRĂ PISTOL

Surse din cadrul I.P.J. Arad ne-au informat că unul dintre ofițerii care l-au însoțit joi, în Arad pe ministrul Apărării, Sorin Frunzăverde, a rămas fără pistol.

În cursul nopții de joi spre vineri cpt. **Ninculescu Romeo** din București, a colindat împreună cu mai mulți colegi, câteva localuri din Arad. Ultimul local vizitat pare să fi fost CORLEONE (în incinta ștrandului Neptun).

Ninculescu Romeo spune că a rămas fără pistol ca urmare a faptului că a fost atacat și bătut.

Polițiștii nu exclud însă posibilitatea ca pistolul să fi fost pierdut de Ninculescu, ca urmare a stării de ebrietate.

DANA LASC
ȘERBAN POPESCU

Șiria

JANDARMII FAC PACE ÎNTRE ITALIENI

Ieri dimineață, un pluton de jandarmi a luat drumul Șiriei pentru a aplana situația tensionată din localitate.

Reamintim că joi a răbufnit conflictul dintre cei doi patroni italieni care au arendat de la Asociația agricolă „Podgoria" aceeași suprafață de teren. Vreo 700 de hectare.

Litigiul dintre italieni este pe rol la instanța de judecată. Până justiția se va pronunța, fiecare se consideră arendaș. În consecință, după ce unul intră în holdă să semene, celălalt ară semănăturile că el vrea să cultive altceva. Și tot așa. Joi, taberele s-au înfruntat. De teamă să nu se reaprindă conflictul, jandarmii au fost solicitați de poliție să fie și ei prezenți în zonă. Măsura a dat roade. Lucrurile par a se fi liniștit la Șiria.

N. O.

JANDARMII ȘI-AU FĂCUT DATORIA

În cadrul conferinței de presă organizată ieri de către Comandamentul Județean de Jandarmi, col. Alexandru Chiș a prezentat participarea jandarmilor în perioada 4-12 aprilie la prevenirea și înlăturarea pericolelor provocate de inundații.

Astfel, în decursul perioadei s-au întărit măsurile de ordine și pază în localitățile afectate de inundații, jandarmii acționând împreună cu Poliția. Echipele de jandarmi prezente la fața locului au contribuit la salvarea a 15 persoane izolate: **„în acest scop s-a intervenit cu bărci de asalt trimise cu operativitate de către Ministerul de Interne. Le-am solicitat sâmbătă la prânz și au sosit sâmbătă noaptea, fiind colectate de la unitățile din județele neafectate de inundații"** a declarat dl. Chiș.

Jandarmii au mai contribuit și la transportarea de alimente pentru locuitorii din comuna Adea și pentru zonele izolate unde s-a transportat și apă minerală.

Dl. colonel Chis a mai prezentat o evidență pe zile a efectivelor care au acționat în diferite zone.

În data de 12 aprilie toate efectivele s-au întors la cazarmă, toate autospecialele sunt încă pregătite pentru a putea interveni în cel mai scurt timp dacă va mai fi nevoie.

Dl. col. Alexandru Chis a subliniat solidaritatea care s-a stabilit între jandarmi și localnici. **„Deși le-am spus oamenilor că avem hrană rece suficientă, la Chișineu Criș localnicii au tăiat un porc pentru a pregăti mâncare jandarmilor aflați în acțiune."**

În urma intervențiilor echipajele de pe bărci, au fost recompensate cu învoiri și permisii.

Numărul de cadre și militari în termen care a intervenit prompt, a fost estimat la aproximativ 400.

SORINA AMBRUȘ

KANGOUROU - CONCURSUL ISTEȚILOR

În cursul zilei de ieri, în câteva școli arădene s-a desfășurat concursul internațional de matematică **„Kangourou"**. Au participat elevi din clasele II-XII care timp de o oră și 15 minute au avut de rezolvat câteva probleme ușoare, amuzante, dar și subiecte mai dificile. Fișele cu răspunsurile complete se trimit la București, unde o comisie formată din reprezentanți ai Ministerului Educației Naționale, Ambasadei Franței, UNESCO și FIES vor desemna câștigătorii. Recompensele sunt foarte atractive. Marele premiu - o tabără în Franța.

D. DUȚU

CONSILIERII JUDEȚENI ÎȘI VOR DONA INDEMNIZAȚIA CELOR AFECTAȚI DE INUNDAȚII

Ieri, în ședința Consiliului Județean, consilierul ApR Gheorghe Chiper a avut o inițiativă lăudabilă, în numele Alianței pentru România, ca toți consilierii județeni să-și doneze indemnizația pe o lună celor afectați de inundații. „Am considerat că e de datoria noastră ca cetățeni ai județului să-i ajutăm cumva pe cei greu încercați de furia naturii. Propunerea vine din partea celor trei consilieri județeni ai ApR", ne-a declarat primvicepreședintele ApR Gheorghe Chiper.

Propunerea domniei sale a fost acceptată cu unanimitate de voturi: Suma indemnizațiilor celor 31 de consilieri se ridică la 50 de milioane de lei.

În altă ordine de idei, pe ordinea de zi a ședinței CJA au mai fost propuse 5 puncte, care au trecut foarte ușor, toate fiind aprobate.

Trei dintre ele s-au referit la aprobarea bilanțului contabil, raportul de gestiune și contul de profit și pierderi pe 1999 la următoarele firme: S.C. Construcții Rutiere SA, SC Aeroportul Arad SA, SC Adar SRL. Vom reveni cu amănunte.

SORINA AMBRUȘ

STUDENȚII ȘI ELEVII PRIMESC REDUCERI PE TRANSPORTUL ÎN COMUN

În urma achitării datoriilor pe care M.E.N. le avea la Ministerul Transporturilor (M.T.) studenții și elevii vor avea din nou dreptul să circule pe mijloacele de transport în comun cu reducere de 50%. Ministerul Transporturilor este mai „bogat" cu 165 de miliarde de lei sumă ce reprezintă valoarea creanțelor avute de M.E.N. Liderul studenților arădeni de la Universitatea „Aurel Vlaicu", **Alexandru Chereș** ne-a declarat: **„Am primit cu foarte mare bucurie vestea că legea este din nou respectată și studenții vor avea reducerea cuvenită."**

B. O.

„S-A URMĂRIT DEZBINAREA PENSIONARILOR”

Interviu cu IOAN NASTEA, președintele PPR

– D-le președinte, sunteți membru fondator al Partidului Pensionarilor. De la înființarea sa până acum, în ce fel ați receptat poziția diferitelor guverne față de acest partid?

– În momentul apariției partidului, guvernanții și-au dat seama că acesta ar putea fi o bombă, care dacă ar exploda, ar constitui un pericol iminent pentru domniile lor. De aceea, au căutat să dezbine cât au putut. Realitatea este că au putut și au reușit acest lucru, mai ales prin asociațiile de pensionari care au fost chiar îndrumate și au lucrat pentru dezbinarea PPR. Noi am primit o hârtie de la Guvern, prin care toate asociațiile mari, adică Uniunea Generală a Pensionarilor, Federația Pensionarilor a CARP și așa mai departe au cerut ca la negocierile cu guvernul, Partidul Pensionarilor să nu fie acceptat.

– Care ar fi motivul?

– Noi eram cei care deranjam cel mai tare. În momentele cheie am fi promovat o anumită mentalitate și un anumit crez. Asociațiile sunt mult mai ușor de manipulat, pentru că liderii lor sunt bine retribuiți, primesc subvenții de la guvern, fac deplasări în străinătate pentru relații, vezi, Doamne, cu alte asociații de același model. Sigur că este mai ușor să negociezi cu aceste asociații decât cu un partid care are altă responsabilitate. Partidul nostru a fost unul de linie, adică și-a păstrat poziția și platforma și nu s-a orientat nici spre unii, nici spre ceilalți, pentru că nu au dovedit prin programele pe care le-au avut că au soluții.

– Prin această poziție de neraliere, credeți că aveți șanse să ajungeți în Parlament? Veți merge în continuare pe această linie?

– Experiența pe care am căpătat-o ne-a demonstrat că din cauza divizării foarte mare a electoratului nu poți să reușești singur. Nici partidele mari nu au curajul să meargă singure. Așadar, vom vedea ce politică de alianțe vom aplica la alegerile generale.

– Dar la cele locale?

– La alegerile locale, vom încerca să ajungem la un potențial maxim, rezultatul indicându-ne calea de urmat.

– Spre ce parte a eșichierului vă veți îndrepta?

– Partidul nostru a fost și este unul de centru. Datorită platformei-program și opțiunii de protecție socială, este firesc să fie înclinat spre stânga. Necazul cel mare este că noi nu mai înțelegem ce se întâmplă. Adică, PDSR se unește cu PNL Câmpeanu, pe care îl absoarbe, are în vedere alianțe ba cu unul, ba cu altul, încât nu mai știm ce linie politică are. De aceea, după alegerile locale vom fi lămuriți ce vrea electoratul și, în funcție de opțiunea sa, ne vom alia în așa fel, încât de această dată să nu mai ratăm intrarea în Parlament.

– Revenind la calitatea dumneavoastră de fondator, spuneți-ne cine a alcătuit programul și Statutul PPR. Ați avut ceva modele din străinătate?

– La vremea respectivă am avut ca modele trei statute și programe, două românești și unul al partidului omolog din Olanda. Deci, Partidul Pensionarilor nu este o invenție românească. Există în foarte multe țări din Europa, în Japonia, Canada etc. Acolo unde Partidul Pensionarilor este parlamentar, de obicei înclină balanța.

– Se simt și pensionarii din Olanda defavorizați?

– Ei au alte probleme. La ei nu se mai pune problema minimei existențe, ca și la noi. Ei se preocupă de problemele de asistență medicală, de chirii etc. Ei promovează creșteri, nu drepturi minime.

– Sunteți pentru sau contra creșterii vârstei de pensionare?

– Cred că este o aberație. La noi, munca începe în jurul vârstei de 18 ani. La 63 de ani, vechimea este de 45 de ani. Cât mai poate rezista fiziologic un om? Deci, perioada de cotizație pentru pensie și vârsta de pensionare ar trebui corelate. Cei care se ocupă la noi de această problemă sunt în afara subiectului.

– Dacă după alegeri vi s-ar propune o fuziune prin absorbție cu un partid puternic, ați accepta?

– Exclus. Indiferent ce partid ne-ar propune aceasta, PPR nu poate să dispară.

A consemnat
SIMION TODOCA

NON MULTA, SED MULTUM!

(Culori palide și tușe grosiere)

Tableta zilei

Dând cu tifla legilor pe care ei înșiși le-au votat, aleșii noștri și-au început campania electorală înainte de termen. „Am, n-am treabă, fac o conferință de presă”, este decizia partidelor. De cele mai multe ori, suntem chemați (ziariștii n.n.) să ascultăm un lider de partid sau un candidat de primar sau consilier care ne citesc din programul partidului (partidelor). Nimic nou sub soare. Toți doresc aceleași lucruri și înfierează aceleași nerealizări, indiferent că sunt sau au fost la putere sau în opoziție. Avide de mediatizare, partidele încearcă să lanseze tot felul de „bombe” care au fost de mult dezamorsate sau baloane care s-au răsuflat. Rolul presei este să informeze opinia publică, dându-i acesteia posibilitatea să discearnă între adevăr și minciună. Aceasta este regula. În campania electorală, fiecare partid are dreptul de a-și exprima punctul de vedere. Ziariștii au obligația de a reda toate punctele de vedere, fără a interveni în nici un fel. Tușele grosiere sau culorile palide vor fi, cu siguranță, interpretate de către electorat la adevăratele dimensiuni. Mai sunt puține zile până la demararea oficială a campaniei electorale. Partidele de coloratură palidă încearcă să promoveze - pe ultima sută de metri - niște tușe grosiere. Pentru că respectăm opinia publică - aceea care peste câteva zile va deveni electorat - nu vom cădea în capcana partidelor. Așadar, cei care au de spus ceva spre folosul urbei - pentru că urmează alegerile locale - pot să facă și trei conferințe de presă pe săptămână, pot să dea orice fel de comunicate, însă la modul concret. „Non multa, sed multum”, zicea latinul. În virtutea acestui dicton, chemăm toate partidele la acțiune, nu la vorbe găunoase. Noi girăm doar corectitudinea informării opiniei publice, nu corectitudinea unui partid sau al altuia. Alegătorii vor decide - pe baza acestei informări - pe cine vor alege.

SIMION TODOCA

La Arad, ACORDURILE SEMNATE DE CĂTRE PDSR FUNCȚIONEAZĂ BINE

La Arad, protocoalele semnate de către PDSR cu PUR și cu PNL Câmpeanu funcționează bine, a apreciat Avram Crăciun, președintele organizației județene, la conferința de presă de ieri. Crăciun consideră că PNL Câmpeanu a fost primul partid care a abordat nuanțele liberale moderne. În unele localități, cum ar fi Felnac și Fântânele, acest partid are organizații destul de puternice. În ceea ce privește PUR, acesta are candidați de primari cu șanse considerabile. ▼ În ceea ce privește candidatul de primar al Aradului, PDSR-ul a optat deja, însă candidatul nu poate fi anunțat până când se primește avizul organismelor de conducere, a spus Pavel Sârbu, primvicepreședinte. ▼ În perioada campaniei, candidații de primari din județ vor fi lansați pe zone. La ora actuală, listele de candidați sunt definitivate dar PDSR ține să respecte legea. În această idee, a fost acuzată organizația PNL, a cărei siglă a fost lipită pe toți stâlpii din centru. Pavel Sârbu cere Procuraturii să se autosesizeze asupra acestei încălcări a prevederilor legale.

▼ Avram Crăciun a estimat bugetul electoral al organizației județene la această oră: în jur de 300 de milioane, specificând că fiecare organizație își va alcătui bugetul propriu. Birourile organizațiilor locale și candidații formează staff-ul electoral. Dacă nu respectă graficele de pregătire a campaniei electorale, pot fi schimbați. Deja au fost schimbați unii candidați de primari, cum ar fi la Buteni, Pecica, Șagu, Conop, Săvârșin. ▼ Dezastrul de la Confruct Lipova a fost provocat de fiscalitatea excesivă de după 1996, a apreciat Pavel Sârbu. Avram Crăciun a adăugat că acolo este pustiu, până și administratorul dând bir cu fugiții. ▼ Senatorul Ioan Bold ne-a prezentat ultimele noutăți parlamentare. Domniasa și-a exprimat regretul că majoritatea și-a impus punctul de vedere în ceea ce privește restituirea clădirilor cu statut de instituții publice către foștii proprietari. Speră, totuși, că situația se va schimba la dezbaterile în plen. ▼ În altă ordine de idei, senatorul Bold nu este de acord cu mărirea salariilor demnitarilor.

T.S.

CUM SE MAI „SACRIFICĂ” ALEȘII NOȘTRI? PRIN DUBLAREA SALARIILOR!

(Urmare din pagina 1)

Realitatea ultimilor trei ani și mai bine scurși de la entuziasmanta manifestare de încredere arătată noii (actualei) Puteri, ne arată însă că nenorociții de sacrificați pe altarul reformei sunt tot ei, cei mulți și nevoiași. Șomerii, pensionarii, handicapații, bolnavii, bătrânii, copiii, neputincioșii și nicidecum măriile lor aleșii neamului. Aleși în Parlamentul României să ne facă legi drepte și bune pe temelia cărora să ne așezăm construcția societății europene de mâine, parlamentarii - fără deosebire de sex, religie, vârstă, etnie, culoare și chiar fără deosebire de apartenență politică – și-au „tras” niște măriri pe cinste ale modestelor lefuri, de numai vreo 9-10 milioane (pe lună, se înțelege) ajungând dintr-un condei la vreo 18-20 milioane per cap de legiuitor. Așa înțeleg dumnealor, cei pe care i-am votat, să se sacrifice pentru binele nației noastre! Aricolul 12 din proiectul de buget sună cam astfel: „valoarea de referință universală care se utilizează în vederea determinării valorii de referință sectoriale și, respectiv, a salariilor de bază pentru persoanele care ocupă funcții de demnitate publică se stabilește la 1.840.000 lei, iar indicatorul de prioritate intersectorială se stabilește la 0,62”. Ce vor înțelege cititorii noștri din acest text? Mai nimic. Eventual ar putea crede că bietele „... persoane care ocupă funcții de demnitate publică”, formulă sub care se regăsesc - ați ghicit! - chiar domnii parlamentari din Senatul României și Camera Deputaților ar câștiga doar suma înscrisă (de 1.840.000) ceea ce este total inexact. Și asta pentru că, ermeticul pasaj nu face altceva decât că, utilizând termeni cifrați, cu înțeles de nepătruns pentru muritorul de rând, să dubleze (aproape) leafa persoanei cu funcție de demnitate publică”, ridicând-o de la 10 milioane în prezent (în fapt - în trecutul apropiat) la 18,4 milioane lei pe lună. La care se adaugă sporul de vechime (la cei mai mulți de 25%), diurna pentru provincialii din Parlament, suplimentar suma forfetară (egală cu vreo 16 milioane lei!) și diurna, bașca 70% din taxa unei camere de hotel (care costă circa 1.000.000/zi) pentru cei care stau în gazdă. Una peste alta apreciem că adunând fiecare poziție de mai sus în punga unui parlamentar într-o lunar vreo câteva zeci bune de milioane. Poate se îndură vreunul să ne spună cinstit, cât! Deși, după decența arătată cu ocazia votului pentru dublarea lefurilor, mă îndoiesc că se va găsi unul de bună credință dispus să pună totul pe hârtie, să tragă linie și să adune. Și încă ceva: rezultatul adunării să-l prezinte cetățeanului din buzunarul căruia se adună bănuț cu bănuț la bugetul țării! Din care se alimentează - am văzut cum - și alegătorii noștri.

După cum au procedat aleșii noștri la votul cu leafa dumnealor, după lipsa de simțire arătată milioanelor de necăjiți din această țară, celor incapabili să procure de Paști un cozonac pentru copii, este limpede ce fel de sacrificiu înțeleg ei să facă pentru țară. Cât de mult îi doare undeva de necazurile românilor năpădiți de datorii și încovoiați de nevoi! Poate că într-o situație normală, prea puțin l-ar preocupa pe român ce leafă îi acordă parlamentarului din Casa Poporului. Dacă ar lua și el vreo câteva sute de mărci germane la chenzină, mă îndoiesc că ar purta grija ciocoiului nărăvit la jecmăneală, dar atunci când veniturile imensei majorități a populației nu acoperă nici măcar cheltuielile minime pentru hrană și îmbrăcăminte decentă, este o mare nerușinare pe aleșii noștri să-și mărească salariile pe lacrimile copiilor și pe sângele mamelor.

Organele de simț ale îmbuibaților au suferit o degenerare ireversibilă. Acum, când mai sunt câteva luni până la alegeri, nu le mai pasă ce zic alegătorii. Știind că nu vor mai fi aleși, cei din Parlament iau tot ce se mai poate lua de pe spinarea amărâtului de român. Ce să mai spui: așa sacrificiu - mai rar!!

PSM ȘI-A RESTRUCTURAT ORGANIZAȚIA DE TINERET

Principala temă a conferinței de presă de ieri a PSM a fost prezentarea noii conduceri a Uniunii Tineretului Socialist (UTS), cum se intitulează organizația de tineret a PSM. Președinte este Silviu Dimofte, vicepreședinte -Faur Horia, secretar - Patricia Fărcuța. ● Proaspătul președinte consideră că așa-zisa reformă duce la exodul masiv al tinerilor, care nu își găsesc de lucru după ce termină studiile sau sunt angajați cu salarii de mizerie. ● Teodor Pătrăuță, președintele organizației județene, ne-a anunțat că până acum PSM-ul are liste complete în 40 de localități, 25-30% dintre candidați fiind tineri între 18 și 35 de ani. ● La sfârșitul săptămânii, Teodor Pătrăuță va „monitoriza” organizațiile din localitățile de pe Valea Mureșului, până la Hălmagiu. Vor fi „bătute în cuie” alte liste de candidați.

S. T.

CAMPANIA ELECTORALĂ LA TELEVIZIUNE ȘI RADIO

Consiliul Național al Audiovizualului (CNA) a dublat, prin Decizia 45/14 aprilie 2000, durata programelor destinate campaniei electorale pentru alegerile locale, la radio și televiziune, se arată într-un comunicat remis, vineri, agenției MEDIAFAX.

Posturile publice de radio și de televiziune vor oferi zilnic, de marți pînă sîmbătă, mai multe programe, structurate astfel: o agendă electorală, de maximum 30 de minute, programată în cursul dimineții, între orele 7.00 și 11.00, atît la televiziune cît și la radio; un studio electoral de maximum 120 de minute, prezentat în cel mult două grupaje, în intervalul 17.00 - 22.00 la televiziune și 16.00 - 21.00 la radio; programe de informare, în cadrul cărora se dau explicații clare și complete despre sistemul electoral, tehnica votării și calendarul campaniei electorale.

Emisiunile electorale și intervențiile candidaților, nominalizate ca atare, vor fi anunțate cu minimum 24 de ore înainte.

BISERICA DIN GRĂDIȘTE, ENORIAȘII ȘI VREDNICII EI SLUJITORI

Așa a fost

A vorbi astăzi despre Biserica Ortodoxă din cartierul Grădiște înseamnă înainte de toate a prezenta cititorului un scurt istoric al acestui cartier, al oamenilor săi, precum și a prefacerilor pe care nemiloasa scurgere a vremii ne-a lăsat-o.

Este știut că acest cartier este situat în partea nordică a orașului, că atinge trei importante linii de cale ferată și că ieșirea din județul nostru se face și pe acest drum. O primă mențiune ce trebuie făcută este aceea că încă înainte de Unirea cea Mare, în această zonă s-au adunat oameni care munceau la Căile Ferate, acestea ființând de la sfârșitul veacului trecut. După alipirea la patria mamă din 1918, Statul Român a chemat oameni care să deservească Căile Ferate, să administreze noile stabilimente industriale legate de acestea. Pământul pe care se va construi acest nou cartier a fost expropiat din două moșii de vază, parcelat și atribuit celor care doreau să-și construiască case, fiind acum în slujba Statului Unitar Român. Așa cum am menționat, majoritatea celor stabiliți aici veneau din alte colțuri de țară, angajându-se ca manevranți, acari, conductori etc la Căile Ferate. Alții dintre ei s-au calificat pentru Uzina de Vagoane ASTRA, rămânând să continue din neam în neam profesiunea și să locuiască aici.

După Unirea cea Mare, viața spirituală a cartierului a început să se dezvolte treptat, încadrându-se în legile firești ale ortodoxiei ca religie a nației noastre. O primă formă de organizare a fost includerea noului cartier Grădiște în Parohia Micălaca Nouă, sub privegherea preotului Caius Turicu. Acesta efectua serviciul divin la școala primară din Micălaca Nouă, iar începând cu 1926 la școala primară nr. 7 din Piața Ștefan cel Mare. În 1927, administrarea parohică o primește preotul Cornel Mureșan, care va servi alternativ, atât la Micălaca, cât și în Grădiște. În 1928, Parohia din Grădiște devine independentă, titularul parohiei rămânând în continuare Cornel Mureșan. În 1929 se primește din partea Regiei Monopolurilor Statului un teren de 3.000 mp pe strada Petru Rareș unde, treptat se vor ridica paraclisul, casa parohială și, în cele din urmă, biserica. Toate acestea s-au ridicat cu sprijinul efectiv al Statului Român, al unor donații făcute de întreprinderi și instituții, dar și prin contribuția enoriașilor.

Prima sfințire a fost efectuată de către Episcopul Grigore Cenușa, iar la luminarea totală, în 1942, de către Episcopul Andrei Mageru. Cel mai de preț odor al Bisericii este iconostasul făcut de

către părintele Ieronim Balintoniu, stareț al Sf. mănăstiri Hodoș Bodrog. Iconostasul este deosebit de valoros, în țară existând doar trei asemenea exemplare. Biserica a fost pictată în frescă de către pictorul Cornel Cenan.

În timpul celui de-al doilea război mondial, atât cartierul, cât și Biserica au fost lovite de bombardamentele anglo-americane din iulie '44, cât și de aviația germană, în octombrie a aceluiași an.

Așa este acum

Un lucru demn de menționat în activitatea bisericească este existența corului bisericesc. Trecutul său este stabilit în deceniul al treilea al veacului trecut, când răspunsurile liturgice erau date de grupuri mixte, având ca dirijori pe Șerb Grigorie, Livia Iordan, d-na Auni, Bărbieru Nicolae și Văcaru Ilie. Ulterior, instruirea sa a fost preluată sub egida corului „Armonia" al Catedralei Arad, condus de către profesorul Atanasie Lipoveanu, originar din comuna Săvârșin, satul Căprioara. Corul a primit porecla de „Armonia mică", iar aici și-a făcut ucenicia dirijorală părintele profesor Șerb.

Actualmente, corul este unul de anvergură municipală și este condus de studentul de 19 ani, Emanuel Matula, care săptămânal vine de la Cluj pentru pregătirea acestuia.

După instaurarea regimului comunist, cartierul Grădiște devine mai populat, adunându-se aici noi promoții de muncitori la Căile Ferate și stabilimentele industriale ale acestei părți a orașului. Apar locuințe muncitorești, se introduce canalizare și termoficare. Biserica pierde unul dintre valorosii ei slujitori, preotul Buda, care, arestat, nu se va mai întoarce niciodată. În cartier, ortodoxismul este prima și cea mai numeroasă adeziune creștină, celelalte, catolică, reformată și neo-protestantă rămânând pe planuri secundare.

În prezent, Biserica ortodoxă este condusă, din 1979 de către părintele paroh Viorel Merlușcă. Lui i s-a alăturat din 1989 preotul Viorel Roja. Ambii slujitori ai altarului sunt fii ai cartierului arădean Bujac, elevi ai școlii gen. nr. 8 din acest cartier, având ca dascăli, printre alții, pe d-na Moru și dl. Iulian Negrilă.

Cei doi alcătuiesc un tandem creștinesc deosebit. Există o perfectă înțelegere, fiecare dintre sfinții lor considerând că profesiunea de preot este profesiunea chemării către Înalta Slujire a Celui Atotputernic, Făcătorul tuturor celor văzute și nevăzute. Numărul enoriașilor prezenți la slujbe este deosebit de mare, Biserica devine de cele mai multe ori neîncăpătoare, iar credincioșii, dinăuntru sau dinafara Bisericii ascultă cu religiozitate săvârșirea Sfintelor Slujbe.

În fiecare an, în Duminica a III-a după Paști (a Mironosițelor), Parohia este onorată cu vizita canonică a P.S. dr. Timotei Seviciu, Episcopul Aradului, Hunedoarei și Ienopolei. Este o adevărată sărbătoare a întregului cartier, a tuturor enoriașilor și nu mai puțin a vrednicilor slujitori ai altarului. Relațiile cu celelalte culte sunt perfecte și nu se poate vorbi despre o emigrare spre neo-protestantism pentru că exemplul slujitorilor Bisericii, a epitropilor și a întregului comitet bisericesc este demn de urmat. Toate acestea le-am constatat personal, când dureroase întâmplări m-au dus în această Biserică, unde am văzut slujbe și slujitori ai altarului de înaltă ținută.

Iată, deci, că se poate să fii la înălțimea chemării pentru care ai îmbrățișat cariera sacră de slujitor al Domnului, de propăvăduire a Binelui și de cinstire prin credință a neamului în care te-ai zămislit, a țării în care trăiești și să contribui prin slujirea credinței la păstrarea culturii noastre naționale.

Prof. SEPTIMIUS PĂCURARIU

Răsplătirea unei inimi curate

CONVERTIREA UNUI MISIONAR AMERICAN LA ORTODOXIE

În urmă cu zece ani, când stafia comunismului ateu s-a prăbușit în negura istoriei, asupra neamului nostru s-a pornit o adevărată avalanșă prozelitistă de toate nuanțele, căutând fiecare să câștige de partea sa cât mai mulți credincioși. Mai ales din continentul nord-american.

Marile orașe au cunoscut ani de-a rândul acțiuni de evanghelizare intensivă, desfășurate îndeosebi pe stadioane.

Printre misionarii americani veniți în România în anul 1993 a fost și pastorul David Hudson. La început a fost angajat ca profesor la Institutul teologic baptist din Oradea; apoi, împreună cu soția sa și cu cele trei fete, s-a stabilit în orașul Cluj-Napoca, activând în casele de rugăciune ale Alianței Evanghelice.

Cu toate că despre biserica ortodoxă auzise doar informații dezolante, după ce a învățat limba română, harnicul misionar a dorit să se convingă singur cum arată ortodoxia în realitatea nemijlocită. A călătorit mult, a intrat în diferite biserici din orașe, comune sau chiar din sate mai mici, a vizitat mănăstiri, a ascultat predici, a întreținut discuții cu oameni de rând, intelectuali, studenți, preoți și călugări. În aceeași perioadă de căutări, misionarul american a întâlnit, într-un sat îndepărtat, un tânăr preot ostaș cu care a discutat îndelung despre taina euharistică. Apoi, preotul l-a chemat în sfântul altar și, cu evlavie, smerenie și multă răbdare i-a deslușit miezul ortodoxiei. Când a văzut de aproape pregătirea cinstitelor daruri, proscomidia și întreaga desfășurare a Sfintei liturghii, cu momentul culminant al prefacerii în trupul și sângele lui Hristos, lumina divină i-a copleșit sufletul. Abia acolo, în mica bisericuță de pe deal, misionarul american a simțit harul, puterea și sfințenia ortodoxiei. Era într-o frumoasă zi de mai 1995. Convins pe deplin că abia atunci a găsit adevărata credință și adevărata biserică întemeiată de Hristos și sfinții săi apostoli, în aceeași vară misionarul David s-a întors în Statele Unite, și-a prezentat demisia, a suportat cu curaj despărțirea dureroasă de vechii prieteni, a muncit asemeni unui exilat, iar după un an a revenit la Cluj.

Arhiepiscopul Bartolomeu i-a dat binecuvântarea pentru traducerea în limba română a publicației „Dinamys", iar cu prilejul Sf. Paști 1998, în aceeași bisericuță în care a înțeles valoarea inegalabilă a Sf. Liturghii, credinciosul David, soția sa și cu una dintre fetele lor au fost primiți oficial și canonic în arca ortodoxiei, miruiți de același vrednic preot.

După ce s-a înscris la cursul de doctorat în Teologia dogmatică, odată cu începerea anului universitar, harnicului teolog american i s-a încredințat și o catedră de misiologie, unde lucrează cu multă râvnă și competență profesională. Mulțimea credincioșilor prezenți în Catedrala ortodoxă din Cluj-Napoca, în duminica din 19 decembrie 1999, am fost martori la hirotonirea întru diacon a teologului David. După numai o săptămână, a doua zi de la Nașterea Domnului, în biserica cea mare a mănăstirii Nicula, Î. P. S. Sa Bartolomeu a hirotonit pe diaconul David întru preot.

Au trecut 10 ani de când „profetul" de la Oradea prezicea sfârșitul ortodoxiei pe meleagurile noastre mioritice. Dar, din fericire, realitatea este cu totul diferită.

POSTUL ÎN BISERICA BAPTISTĂ

În sens foarte larg, cuvântul de **post** se referă la abstinența de la mâncare și băutură care deschide căi de acces în lumea spirituală ce pot fi exploatate doar pe această cale. Semnificația cuvântului **post** în Vechiul Testament face referire la limba ebraică și greacă. Când spun greacă mă gândesc la septuaginta. Cuvântul de post are înțeles de abstinență de la mâncare, băutură și, bineînțeles, plăcerile vieții. Această abstinență are un scop spiritual. Postul, în general, însoțea o stare de smerenie. Scopurile postului în Vechiul Testament, de pildă. Ne putem referi aici la postul individual. Când cineva din poporul lui Israel avea vreo problemă deosebită, vreun necaz, apela la această formă de apropiere de Dumnezeu invocând mila și îndurarea Lui. De pildă, David s-a rugat și a postit pentru copilul care era pe moarte. (În 2 Samuel 12:16). Postul mai are și o pregătire pentru a primi o comunicare de la Dumnezeu. Cel mai semnificativ caz este al lui Moise, relatat în Exod 34:28 când Moise a postit 40 de zile și 40 de nopți. El n-a mâncat deloc pâine și n-a băut deloc apă. Era în faza în care Moise trebuia să se apropie de Dumnezeu să primească legea. Un alt scop pe care-l găsim în Vechiul Testament este de a cere îndurarea lui Dumnezeu peste un individ sau chiar peste tot poporul, caz reprezentat prin Neemia.

Bineînțeles că și în alte părți din Biblie întâlnim oameni care postesc ca Dumnezeu să-i însoțească, să-i ierte. Postul public în Vechiul Testament poate fi determinat de o situație extremă, calamitate, război, (Samuel 14:24; Judecători 20; 26). Postul public poate fi cerut de unul din conducători, după cum avem cazul relatat în cartea Iezra cap 8:21 când s-a cerut un post de smerire pentru popor, ca Dumnezeu să-i însoțească. De asemenea în cartea Estera întâlnim postul de 3 zile. Post solicitat de împărăteasa Estera în contextul în care evreilor li se pregătise exterminarea. Estera solicită tuturor evreilor să postească: „Nici să nu mâncați, nici să nu beți". Poate cel mai reprezentativ exemplu cu privire la post este cel din cartea Isaia 58, unde Dumnezeu spune: „Oare acesta este postul plăcut Mie? Să-și chinuiască omul sufletul azi"?

* Postul, fără fățărnicie!

În Noul Testament vedem că Mântuitorul, după botez, postește 40 de zile și 40 de nopți (Evan. după Matei cap. 4) este legat de dedicarea, de consacrarea lui. Mântuitorul însuși a postit și a recomandat ucenicilor să postească. În Evang. după Matei cap. 6 cu V. 16: „când postiți să nu vă luați înfățișarea posomorâtă ca fățarnicii, care-și sluțesc fețele ca să arate oamenilor că postesc. Adevărat vă spun că și-au luat răsplata". Mântuitorul atrage atenția: „Ci tu când postești unge-ți capul și spală-ți fața ca să arăți că postești și nu oamenilor, ci Tatălui tău care este în ascuns și Tatăl tău care vede în ascuns îți va răsplăti." Mântuitorul vrea să ne păzească de demagogii și fariseisme. Să nu facem lucruri pentru a-i impresiona pe oameni. Oare Dumnezeu nu rămâne impresionat de ceea ce facem noi? Din nou e vorba de o atitudine de inimă, de conștiință în fața lui Dumnezeu, postul fiind recomandat de însuși Mântuitorul. În plus, credincioșii

se află într-un război spiritual și sunt asaltați de forțe malefice. Postul e o formă de luptă spirituală. Ev. după Matei cap. 17:21, Mântuitorul: „Dar acest soi de draci nu iese afară decât cu rugăciuni și post."

* Tipuri de post

Tot în Noul Testament avem postul **particular** și avem postul **colectiv**. În Fapte, cap. 13, în primele versete întâlnim că Biserica din Antiohia a postit în acel cadru. Dumnezeu le-a vorbit să pună deoparte slujitori. Ca și în vechime, postul are rostul de a ne apropia de Dumnezeu. În timp ce ne îndepărtăm de lucrurile lumești, să avem un trup de apropiere de Dumnezeu. Nealimentând cele firești, alimentăm spiritul din noi. Asta în contextul în care înțelegem că suntem o „frământare" de materie și spirit. Noi trebuie să ne regăsim într-o societate bulversată. Din punct de vedere spiritual trebuie să ne regăsim pe noi înșine în acest timp care ne ridică pe verticala Dumnezeirii noastre.

* Calendar al postului?

Noi nu avem un calendar al postului. Deși suntem pentru post. E lăsată libertatea fiecărui credincios să-și aleagă anumite zile după nevoile lui spirituale. Nimeni nu e limitat la un număr de zile de post. În acest sens, așa cum Biblia lasă libertate totală, tot așa și noi practicăm postul într-o libertate totală, ca indivizi. Ca și colectivitate se decid anumite zile în cadrul unei luni, în care acea Biserică va ține post, dar bineînțeles acest lucru este voluntar. Fiecare biserică locală își poate face un calendar al ei de post.

MADIANA MICAN
Foto: VIOREL MUSCA

POATE SCĂDEA ȘOMAJUL?

Strategia economică pe termen mediu, înaintată, deocamdată într-o formă restrînsă, Uniunii Europene, are în vedere o scădere serioasă a șomajului, de la 13,3% în 2000, la 9,1% în 2004. În domeniu nu sînt decît două posibilități: ori așa se va întîmpla, și atunci economia românească va rămîne în continuare nerestructurată, ori, dacă economia se va restructura, atunci șomajul nu va avea cum să scadă de o asemenea manieră. Pentru că a lua cumva în considerare că economia românească s-ar fi și restructurat ar fi o contrazicere a însești realității actuale. Tocmai absența restructurării este o boală principală a economiei românești.

Deocamdată (la sfîrșitul lui februarie), numărul de șomeri înregistrați în România - respectiv cei aflați în evidențele Agenției Naționale pentru Ocupare și Formare Profesională - a ajuns la aproape 1.200.000 persoane, reprezentînd peste 12% din totalul forței de muncă. Pentru amploarea schimbărilor de structură care sînt necesare în economia românească și în special în industrie, un șomaj de 12% este unul mic. Care, fără echivoc, probează că amploarea restructurărilor se situează mult sub necesar. Iar faptul că, ani și ani pînă în prezent, șomajul a oscilat doar între 6% și 8% a constituit tocmai evidența întîrzierii reformelor de structură din economie. O cotă de 20-25% șomaj ar proiecta o schimbare structurală mai aproape de cea necesară economiei românești pentru a putea spera de la aceasta să ofere și altceva decît necompetitivitatea și sărăcia pe care de fapt le oferă.

Deși sub cotele impuse de o reală restructurare, șomajul românesc este totuși dezastruos. Dintr-un motiv foarte simplu: rezultă nu din restructurare economică, ci din demolare economică, nu din restructurare industrială, ci din dezindustrializare. În România, în timp ce sectoare și activități în declin istoric dispar cu greu, menținute fiind de interese politice și electorale, sectoare și activități noi nu apar din cauza absenței investițiilor. În afara unor construcții edilitare - realizate, vai, cele mai multe din furturi - nu s-au mai făcut practic investiții în ultimii zece ani. Barem, în industrie, investițiile nu au depășit standardul halelor și echipamentelor de îmbuteliere a berii și răcoritoarelor. În rest, mai nimic! Nu poate exista restructurare în aceste condiții. Și nici șomajul care apare în aceste condiții nu este unul structural. Fără a se pune ceva în locul a ceea ce se demolează, nu se poate vorbi de restructurare. Iar șomajul rezultînd din demolări fără construcții în loc nu este un șomaj structural, temporar, ci mai degrabă unul definitiv, fără șanse de a fi absorbit, oricum nu pe termen scurt și nici chiar pe termen mediu.

ILIE ȘERBĂNESCU

Pentru că statul descurajează zootehnia

FRIGORIFERUL IMPORTĂ JUMĂTATE DIN MATERIA PRIMĂ DIN UNGARIA

În ciuda lipsei tot mai acute a materiei prime autohtone, producția S. C. FRIGORIFER S. A. a crescut cu mult față de primele luni ale anului trecut. „Dacă în luna ianuarie 1999 am tăiat doar 20 de porci, în ianuarie 2000 am sacrificat peste 600 de bucăți. Acest lucru este posibil datorită unui contract cu o firmă din Ungaria, în baza căruia de la începutul acestui an importăm circa 600 de porci, lunar. Adică jumătate din materia primă folosită în producție. Fapt ce ar trebui să constituie un semnal de alarmă pentru cei care conduc destinele zootehniei românești. Noi nu avem interesul să scoatem valuta peste graniță, dimpotrivă, am vrea să fie investiți acești bani în țară pentru revigorarea complexelor de porci, aduse pe butuci", spune ec. CARMEN BĂRBULESCU, directoarea „FRIGORIFEULUI". Pentru că materia primă din țara vecină e mai bună se câștigă circa patru procente la randament, față de randamentul obținut din porcii românești. În plus, și prețul e mai mic cu 1500 de lei. În aceste condiții, în luna februarie a acestui an firma arădeană a realizat o cifră de afaceri de peste trei miliarde de lei, în ciuda faptului că e considerată o lună slabă pentru comerț. „Pentru a mări capacitatea de producție, am achiziționat recent o mașină de masat sub vid, din Elveția, cu o cuvă de 300 kg", a adăugat dna Bărbulescu. Interlocutoarea noastră a ținut să mai precizeze că „Frigoriferul" va oferi arădenilor și în acest an, de Paști, tradiționalele jamboane afumate, atât întregi cât și feliate.

FLORIN TRUȚ

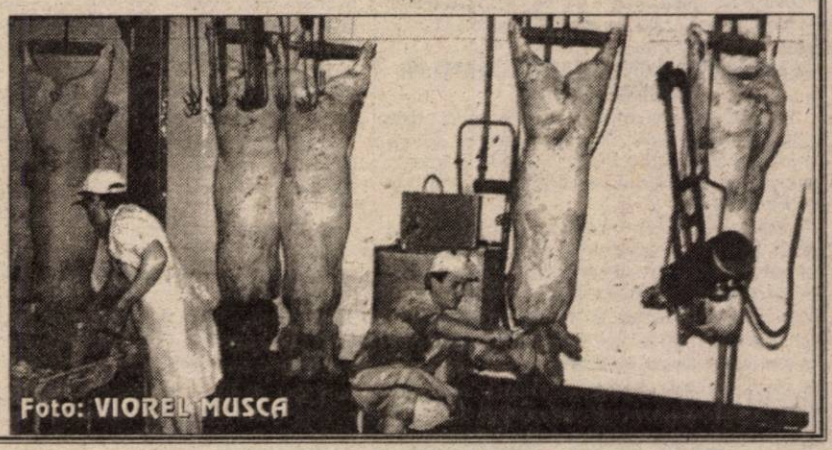

Misiune economică la Budapesta

Camera de Comerț și Industrie organizează în 25-27 mai a.c, o misiune economică la Budapesta. Obiectivul acesteia este vi-zitarea târgului **Industria 2000** care cuprinde: utiljale miniere și siderugice, utilaje energetice, ujtilaje pentru industria ușoară, tehnologia pentru industria electronică, ecologie industrială și gospo-dărirea apelor, mijloace de transport, manipulări de materiale și logistică, un Invest Forum și o secțiune Fluidtechnics.

Se participă și la Ziua comercială taiwaneză, la care vor fi prezente 63 de societăți din Taiwan. Prețul orientativ 161 $/persoană. Informații suplimentare Alexandra Popescu, telefon: 057/251911, 057/253000 până la 23 aprilie.a.c.

D.S.

Prin programul CREDO

ÎNTREPRINZĂTORII ÎN DOMENIUL LEMNULUI, DIN ARAD ȘI UNGARIA, ÎȘI POT DEZVOLTA AFACERILE

Fundația Româno-Germană din Vladimirescu, în urma unui proiect care și l-a adjudecat, beneficiază de finanțare din fonduri comunitare prin intermediul Programului CREDO. În cazul de față, este vorba de o colaborare transfrontalieră, între mici întreprinzători din domeniul prelucrării lemnului din județele Arad, Békés și Csongrad, ambele din Ungaria.

„Programul în sine s-a concretizat până acum prin cinci seminarii, atât în România, cât și în Ungaria, unde întreprinzătorilor le-au fost prezentate aspecte legislative, financiare, care țin efectiv de acest domeniu de activitate", spune ing. Adrian David, director interimar al F.R.G. Vladimirescu.

Pe 27 aprilie, la Szeged se va desfășura o întâlnire între 15 întreprinzători din Ungaria și tot atâția din județul Arad. Pentru că pregătirea, din punct de vedere tehnic, a unei afaceri din domeniu este finalizată deja prin seminariile precedente, reuniunea de la Szeged se dorește a fi una a rezultatelor concrete. Se va căuta perfectarea unor afaceri între meseriașii români și cei din Ungaria.

G. CONSTANTINESCU

Până la 1 Mai

COMERCIANȚII DE ALCOOL, TUTUN ȘI CAFEA SUNT OBLIGAȚI SĂ-ȘI PRESCHIMBE AUTORIZAȚIILE

„Toți agenții economici, comercianți și producători, atât din municipiu cât și din județ, care realizează venituri din vânzarea de alcool sau băuturi alcoolice, produse din tutun și cafea sunt obligați să-și preschimbe autorizațiile în baza cărora comercializează acest tip de mărfuri, până la data de 1 mai a.c." a spus dl. **Petru Horga**, purtător de cuvânt în cadrul Direcției Generale a Finanțelor Publice și Controlului Financiar de Stat - Arad. Este vorba de preschimbarea tututor autorizațiilor eliberate de organele fiscale înainte de data de 15 februarie 2000. Petru Horga a precizat că agenții economici în cauză trebuie să se prezinte la Serviciul Administrare- Monopol de Stat al D.G.F.P.C.F.S. (B-dul Revoluției nr. 77) unde vor preda vechile autorizații. Comercianții vor primi altele noi (în mod gratuit) emise în baza O.G. 27/2000, tipărite pe formulare speciale la Imprimeria Națională.

Noile documente conțin elemente de siguranță împotriva falsificării lor.

În plus, la producătorii interni și importatorii de alcool și băuturi alcolice, pentru autorizații se percepe anual o anumită taxă.

Petru Horga reamintește că agenților economici sau persoanelor fizice care vând alcool, cafea sau țigări fără a deține autorizație li se vor confisca marfa, veniturile obținute din comercializarea produselor respective, aplicându-li-se și amendă în baza Legii 12, cu privire la combatarea desfășurării unor activități ilicite.

La ora actuală, în Arad sunt autorizați 2237 de agenți economici să vândă alcool, țigări și cafea. Până acum și-au preschimbat documentele doar 182 de comercianți.

FLAVIUS NĂSTĂSACHE

ARVINEX se mută la Șofronea

Aflată în plin proces de reorganizare, S.C. „ARVINEX" S.A. a hotărât să vândă sediul aflat în plin centrul municipiului și crama de depozitare a vinurilor din Teremia Mare. „Scoaterea la vânzare a celor două active nu e cauzată de presupuse datorii. N-avem debite de achitat către bănci sau la organele fiscale. Dorim să mutăm personalul administrativ la centrul de vinificație de la Șofronea, pentru o cât mai eficientă coordonare și supraveghere a activității", a spus dl. Alexandru Szikler, director general al firmei.

ARVINEX intenționează să achiziționeze, într-un viitor apropiat, circa 200 de ha vițe-de-vie în Podgoria Aradului.

F. N.

Panoramic economic

Linii telefonice

● RomTelecom intenționează ca, în următorii ani, să crească capacitatea rețelei de telecomunicații, astfel încît cererile pentru instalarea de noi posturi telefonice să fie soluționate imediat, fără ca persoanele care solicită racordarea la rețea să mai aștepte perioade lungi de timp, așa cum se întîmplă în prezent. "Vrem să eliminăm listele de așteptare pentru instalarea de posturi telefonice", a declarat, miercuri, cu ocazia CERF 2000, Vassilios Tsakoniatis, directorul general al RomTelecom. La sfîrșitul anului trecut, RomTelecom avea înregistrate aproape 800.000 de cereri pentru telefon, iar timpul de așteptare pînă la rezolvarea solicitării era cuprins între doi și patru ani, în majoritatea zonelor țării. Există, însă, și unele excepții, reprezentate de orașele unde au fost aplicate importante programe de investiții în noi centrale telefonice digitale, cu capacitate mărită, ceea ce a permis ca timpul scurs de la depunerea cererii pentru telefon și instalarea acestuia să fie de ordinul a cîteva săptămîni.

● Producția auto scade

Producția de autovehicule a înregistrat, în primul trimestru al acestui an, o scădere de peste 30%, comparativ cu aceeași perioadă a anului trecut, a declarat, miercuri, Paul Schiaucu, președintele Asociației Producătorilor și Importatorilor de Automobile (APIA). În cazul societății Dacia Pitești, scăderea producției a fost de 36%, iar o parte din volumul producției este în stoc, fapt ce a determinat conducerea societății să oprească producția pentru diferite perioade de timp.

În cazul Daewoo scăderea producției a fost de 7%, iar la ARO și Roman scăderile au fost de 21% și respectiv 28%. În cazul autovehiculelor din import, s-a înregistrat o creștere a vînzărilor de 27%. Importurile reprezintă, la ora actuală, aproximativ 23% din piața totală de autovehicule. Printre motivele care au condus la acest lucru se numără apariția legislației privind leasingul.

● Asociația Producătorilor și Importatorilor de Automobile (APIA) se pronunță pentru eliminarea taxei de 5% percepute la achiziționarea de autovehicule noi, și comasarea acesteia, alături de taxa anuală de utilizare a drumurilor, într-o singură taxă de drum, inclusă în prețul benzinei.

● Casa de Economii și Consemnațiuni (CEC) modifică, începînd cu 15 aprilie, ratele dobînzilor la depozitele la termen.

Astfel, la depozitele cu primă la dobîndă pe termen de o lună constituite de persoanele fizice dobînda va fi de 43% pe an, iar la cele pe termen de trei luni de 44% pe an. La depozitele cu dobîndă capitalizată pe termen de o lună dobînda va fi de 43%, la cele pe termen de două luni de 44%.

Dobînda la depozitul pentru tineret va fi de 46%, iar la libretul de economii cu depuneri pe termen dobînda este de 43%.

De asemenea, CEC acordă o dobîndă de 41% la certificatul de depozit.

La carnetele de depunere cu dobînda lunară dobînzile se modifică astfel: o lună - 41%, 3 luni - 41%, 6 luni - 42%. La certificatul de economii dobînda va fi de 43%.

Depozitele constituite la termen de 9 luni de către persoanele juridice vor avea o dobîndă de 42% pe an, iar cele constituite la 12 luni de 40%.

Oportunități de parteneriat cu investitori străini

Marți, 18 aprilie, la sediul C. C. I. A. Arad va avea loc o întâlnire de afaceri între reprezentanța firmei KPMG și oamenii de afaceri arădeni. Compania britanică KPMG este specializată în dezvoltarea investițiilor în Europa Centrală și de Est. Ce ar vrea specialiștii englezi în cadrul discuțiilor de la Arad? Pe lângă întâlnirea în sine, unde vor fi prezentate, în linii generale, oportunități de formare a unor parteneriate cu diverși investitori străini, câteva oferte concrete vor fi binevenite.

Ofertele de colaborare trebuie să fie scrise în limba engleză. Acestea pot fi din orice domeniu de activitate economică. Ofertele se vor înmâna direct reprezentanților KPMG, care vor încerca, în perspectivă, să faciliteze crearea unor parteneriate.

G. C.

ȘTRANDUL NEPTUN - LA UN PAS DE DESCHIDEREA OFICIALĂ

Miroase a primăvară adevărată. Ștrandul „Neptun" se pregătește pentru deschiderea sezonului estival 2000. Iar podul de pontoane care face legătura între zona centrală a orașului și ștrand nu a fost încă refăcut.

De nevoie, am trecut peste Mureș pe podul Decebal. Și prima imagine pe care ne-a oferit-o ștrandul a fost ghereta de la intrare, unde cândva se vindeau bilete. Arăta de parcă trecuse printr-un război, nu printr-o iarnă...

ÎN LIPSA PUD, COMERCIANȚII - SILIȚI SĂ LUCREZE PE BLAT

Pe ștrand se muncește. Și acest lucru se poate vedea chiar de la intare. Câțiva muncitori, cu ajutorul unei mașini speciale, se chinuie să repare gropile de pe alei. Doi bărbați încearcă să dea o altă față căsuței de vacanță.

Încet-încet, lumea începe să se pregătească pentru deschiderea sezonului. Totul trebuie să arate cât mai bine. De această părere sunt și agenții economici care au închiriat spații pe ștrand. Serviciile a 48 de SRL-uri se vor afla, în această vară, la dispoziția clienților, patru dintre ele aparținând unor cetățeni italieni, stabiliți în România.

Se lucrează la amenajarea spațiilor comerciale

Mulți dintre chiriașii spațiilor de pe ștrand au însă o mare nemulțumire: **„Nu se dau încă autorizațiile de construcție, de către Primărie. Am făcut demersuri din ianuarie pentru aceasta, însă nu vom primi aprobare decât peste vreo două luni - probabil, atunci când va fi aprobat Planul Urbanistic de Detaliu (PUD). Este stupid: să primești autorizație de construcție în iunie pentru un spațiu pe care trebuie să-l pui la punct până la 1 mai! Dar noi nu putem sta cu mâinile în sân, așa că lucrăm pe blat, cu toate că riscăm o amendă de 3,5 milioane de lei, sistarea lucrărilor și distrugerea a tot ceea ce am făcut până acum."**

RECTIFICAREA BUGETULUI A TĂIAT BANII

Ovidiu Marian, directorul S. C. Gospodărire Comunală S. A., limpezește puțin problema: **„Cu toate că anul trecut existau bani pentru un PUD, la rectificarea de buget, suma necesară a fost tăiată. Atunci am hotărât să plătim noi un plan urbanistic la S. C. Proiect S. A. Acesta va fi finalizat în maximum o săptămână, urmând să fie supus cât mai repede aprobării Consiliului Local pentru a putea elibera autorizațiile de care agenții economici au nevoie. Am avut însă înțelegere de la Primărie, în sensul că agenților economici li s-a permis să lucreze, din momentul în care și-au depus cererile."**

COMPLEXUL SPORTIV SE ÎMBOGĂȚEȘTE CU DOUĂ TERENURI DE TENIS

Fie că este legal sau nu, la majoritatea spațiilor închiriate de pe ștrand, se lucrează: se fac renovări și reamenajări, se schimbă canalizarea, se repară mesele și băncile, se pavează și... se construiește chiar și o terasă. Aceasta, în locul unor garderobe pentru care cererea scăzuse foarte mult în ultimul sezon și care se transformaseră, de fapt, în depozite de gunoaie. Dar persoanele care doresc să treacă pe la garderobă și nu au una închiriată, nu trebuie să se sperie, deoarece ștrandul le pune la dispoziție 10-20 de cabine situate în corpul E.

„Mici" schimbări se vor simți și în complexul sportiv de pe ștrand, deschis anul trecut de Gospodărirea Comunală împreună cu un asociat. Pentru că tenisul este un sport tot mai solicitat în ultimul timp, alături de cele două terenuri cu mixtură bituminoasă, aici vor mai fi amenajate încă două, de zgură. Cele rămase din '99 - pista de roller și terenul de fotbal cu nocturnă - rămân funcționale și în acest sezon.

CU TRENULEȚUL, ÎN JURUL ȘTRANDULUI

În apropiere de acest loc, se află un spațiu special amenajat pentru copii. Leagănele și balansoarele tradiționale vor fi îmbunătățite, dar este posibil ca cei mici să aibă o surpriză: balansoare și leagăne din Italia. **„S-au purtat discuții de principiu cu un investitor italian, în acest sens, iar noi am fost deschiși față de această idee"** - a precizat Ovidiu Marian. Dar vestea cea mai tare este legată de introducerea unei linii ferate pe care să circule un trenuleț care să facă înconjurul ștrandului. Este posibil, dar nu cert, ca acest lucru să se întâmple în cursul acestui an.

Scena și locurile de joacă așteaptă deschiderea ștrandului

APA DIN BAZINE - RECIRCULATĂ, FILTRATĂ ȘI CALDUȚĂ

Aflat zi de zi în mijlocul oamenilor care se ocupă de pregătirea ștrandului pentru deschidere, Ovidiu Marian ne-a informat în legătură cu acțiunile care se întreprind aici până la 1 mai și după aceea. „Rețeaua de iluminat a fost extinsă în zona căsuțelor de agrement, unde s-au montat cinci stâlpi cu corpuri de iluminat. Se face revizia și se înlocuiesc becurile care lipsesc.

Se verifică puterea de rezistență, aceasta în vederea concertelor în aer liber care vor fi programate, în acest sezon, cel puțin câte două pe lună; printre invitați, vom avea și formații de divertisment.

Pavarea aleilor de acces în ștrand se află, de asemenea, în atenția noastră. Este un proiect care se va desfășura în trei etape: zona grupului sanitar, zona bazinelor de înot și zona centrală. Momentan, se montează pavele ecologice în zona grupului sanitar din centru, care este cel mai solicitat. Vor fi reamenajate toate grupurile sanitare, iar toaletele de la femei vor fi schimbate cu unele tip scaun.

În ceea ce privește bazinele, se fac lucrări de reparare a marginilor crăpate. În bazinul de copii s-a făcut mozaic venețian. Au fost finalizate reparațiile la toboganul acvatic; pompele au fost revizuite, iar motorul funcționează. Prețul unei plimbări pe tobogan este de 1.000 de lei.

Suntem în tratative cu o asociație care ne furnizează o instalație de recirculare și purificare a apei. Principalele avantaje ale acesteia ar fi: temperatura constantă a apei (aprox. 20 grade) și calitatea ei. În acest context, amintesc că există norme europene care spun că apa din piscinele de folosință publică trebuie să aibă calitatea apei de băut. Valoarea investiției este însă foarte ridicată (trei-patru miliarde de lei), dar vom încerca s-o etapizăm. Și vom începe, probabil, cu bazinul mijlociu, care este cel mai solicitat.

Paza și protecția ștrandului este asigurată, ca și anul trecut, de către o echipă a societății noastre, formată din 20 de oameni. Am preferat să creăm un servicu propriu de pază în ideea de a fi cât mai aproape de oameni, pentru a putea lua măsuri, dacă este nevoie. Echipei de pază i se alătură încă 20 de angajați care se ocupă cu igienizarea și întreținerea zilnică a ștrandului."

Costul total al investițiilor pe care Gospodărirea Comunală le va face în acest an pe ștrand se ridică la două miliarde de lei. Lucrările care se fac până la deschidere vor costa 500 de milioane. „Încasările vor fi reinvestite."

PREȚUL LA BILETE - CA ANUL TRECUT

Cei care doresc să vină la vară pe ștrand nu vor avea de plătit mai mult decât anul trecut. Un bilet de intrare pentru adulți costă 5.000 de lei, iar pentru copii, elevi, studenți, militari și pensionari - 3.000 de lei. Prețul unui abonament este de 150.000 de lei, iar închirierea unei cabine pe sezon - 50.000 de lei. De menționat că abonamentele nu sunt valabile în zilele în care au loc spectacole.

Aleile sunt plombate cum „scrie la carte"

Ștrandul se va deschide în jurul datei de 1 mai, probabil într-o duminică. Până atunci însă, nu ne împiedică nimic să facem o plimbare în acest loc. **„E ca într-o stațiune aici. E frumos, e curat și e liniște. Nici nu-ți vine să crezi că la doar 200 de metri de agitația din oraș se află așa ceva. Nu credem că există vreun loc în care să ne simțim mai bine decât pe ștrand"** - spuneau cu convingere trei pensionari aflați la o partidă de remi în aer liber.

DIANA DUȚU
Foto: **VIOREL MUSCA**

100 de milioane pentru căminele din Sântana

Recent, Primăria din Sântana a încheiat un contract de prestări servicii cu o firmă de construcții, care în urma licitației adjudecate, s-a angajat să renoveze căminele culturale din comună și din satul Comlăuș.

Primarul Constantin Ciurel ne-a declarat că pentru această investiție, Consiliul local va aloca circa 100 de milioane de lei. Pe lângă reparațiile care nu suferă amânare sunt prevăzute și câteva lucrări de modernizare. Bunăoară, căminul din Comlăuș va fi parchetat și clădirea va fi racordată la rețeaua de gaz metan. Dl. Ciurel a menționat că lucrările vor începe în zilele care urmează.

F. N.

ÎNCEPE DISTRIBUIREA CARNETELOR DE ASIGURAT

◆ *Pacienții nu au de plătit nici un leu*

Începând de săptămâna viitoare, toți asigurații în sănătate vor primi carnete de asigurat. Acestea au ajuns la Casa de Asigurări de Sănătate în două tranșe. Prima a cuprins 92.400 de carnete ce au fost personalizate la București, iar la nivel local au fost ordonate pe medici de familie. A doua tranșă a numărat peste 200.000 de carnete ce au fost personalizate de o echipă de informaticieni a CAS Arad.

Pacienții înscriși pe listele unui medic de familie nu vor avea de achitat nici un leu pentru a intra în posesia carnetului de asigurat. Medicii vor putea prelua carnetele direct de la sediul CAS Arad. „Pentru cei din județ, se vor face probabil niște trasee, pentru a nu-i mai pune pe oameni pe drumuri" - a precizat Gheorghe Chiper, vicepreședintele CAS Arad.

Vignetele care se aplică pe carnetele de asigurat nu au ajuns încă la Arad, dar „în momentul în care le vom avea, le vom distribui angajatorilor și celorlalte instituții care acționează prin stopaj la sursă a contribuției" - a adăugat Gheorghe Chiper.

Prin timbrele care se aplică pe carnet, posesorul face dovada că își plătește lunar contribuția la fondul asigurărilor de sănătate. Având calitatea de asigurat, orice persoană beneficiază de drepturile prevăzute de Legea asigurărilor de sănătate.

D. DUȚU

PRESA LOCALĂ S-A ÎMBOGĂȚIT CU ÎNCĂ O PUBLICAȚIE

ÎN ZIARUL „7B" SEMNEAZĂ REDACTORI ÎN VÂRSTĂ DE DOAR 13 ANI

„Totul a început dintr-o joacă; de trei ani am început să mă gândesc la realizarea unei gazete de interes civic. În urmă cu câteva luni, ajutată de câțiva colegi am trecut la experimentări serioase. Iată că astăzi visul nostru a devenit realitate", a spus eleva **Brigitta Saszet** din clasa a VII-a B - **Liceul Moise Nicoară**, la ora de diriginție desfășurată joi, după-amiază. A fost o oră specială.

Elevii clasei a VII-a B au lansat primul număr al publicației intitulate... **„7B"**. Brigitta îndeplinește funcția de redactor-șef, efectuând, atât corectura cât și tehnoredactarea textelor, într-un colegiu redacțional format din 15 colegi. Gazeta va apare lunar, costă 5000 de lei și se adresează, conform spuselor editorului, „colegilor, profesorilor, părinților și amicilor". Numărul inaugural cuprinde o scurtă tabletă referitoare la rolul mass-mediei, dezvăluiri senzaționale despre staruri, noutăți inedite din moda „garbage", articole istorice, pagina gastronomică, concursuri de perspicacitate și cultură generală, curiozități zoologice, rubrica de astrologie și o interesantă prezentare a celor mai performante aparate de zbor. **„Numerele viitoare ale ziarului nostru vor conține și interviuri cu diferiți dascăli și colegi din liceu. Banii câștigați prin difuzarea publicației îi vom întrebuința la procurarea premiilor pentru concursuri și în scopul îmbunătățirii aspectului grafic al ziarului. Sperăm că, pe viitor vom colabora cu o tipografie. Deocamdată îl scoatem pe imprimantă"**, a mărturisit **Brigitta Saszet**.

Foto: ONORIU FELEA

Diriginte clasei, **prof. Moraru Augustini**, ne-a declarat: **„Nu sunt surprins de apariția acestui ziar. M-am obișnuit cu faptul că elevii mei sunt în stare să realizeze lucruri serioase. Sunt copii dotați, care tind spre cariere intelectuale."**

Publicației „7B" îi dorim... șapte vieți, iar redactorilor le urăm să li se îndeplinească cele sugerate în textul apărut sub fotografia Palatului Administrativ de pe prima pagină: **„Clădirea din care, în viitorul apropiat, Noi vom conduce Aradul!"**

FLAVIUS NĂSTĂSACHE

PRIMIM SPRE PUBLICARE

CĂTRE,
GUVERNUL ROMÂNIEI
ÎN ATENȚIA DOMNULUI PRIM MINISTRU - MUGUR ISĂRESCU

În urma inundațiilor din perioada 6-7 aprilie 2000 în orașul Ineu, județul Arad, provocate de revărsarea Crișului Alb, locatarii străzilor Crișului, Republicii, Ardealului etc. dorim să vă informăm în mod corect asupra celor petrecute, considerând că efectele inundației puteau fi evitate.

În acest sens, în luna martie, când cotele Crișului Alb au fost de asemenea în jurul cotei de inundație, autoritățile locale au fost sesizate cu privire la pericolul ca apele să pătrundă prin breșa din zidul de apărare contra inundațiilor, existentă pe strada Crișului, cu o lungime de aproximativ 7 metri. Măsurile luate atunci au fost provizorii, urmând ca ulterior breșa să fie închisă la nivelul zidului de apărare, fapt care nu s-a mai petrecut.

În luna aprilie s-a transportat pământ de către o firmă privată, solicitându-se ajutorul Primăriei și delegatului O.G.A., prin viceprimar Fruja Daniel și respectiv inginer Curcan Mircea (O.G.A.), pentru a se finaliza lucrarea, încă o dată cererile rămânând fără răspuns.

În data de 06 aprilie, locatarii străzilor din apropiere au aflat din mijloace mass-media despre creșterile alarmante ale cotelor Crișului Alb și de evenimentele petrecute în amonte, fără ca autoritățile locului să anunțe și să ia măsuri de preîntâmpinare a unor inundații.

În jurul orelor 23,00 când apele Crișului Alb amenințau să iasă prin breșa din zid și se infiltrau prin zidul de apărare, la fața locului a apărut un singur utilaj (încărcător frontal Stalowa Wola) al Întreprinderii Miniere Ineu, însoțit de inginerul Mehelean, directorul societății menționate. Utilajul a încercat crearea unui dig din pământ în calea apelor, în condiții de întuneric (neexistând nici un bec de iluminat stradal) și teren noroios, care au dus la ineficiența utilajului și imposibilitatea de a lucra. Utilajul s-a împotmolit și a fost scos în cele din urmă cu ajutorul a două autobasculante de 16 t. Din acel moment apele fiind în creștere, au rupt plomba de pământ și s-au revărsat nestingherit peste străzi, case, grădini, șosea, fiind cauza principală a inundării zonei de EST și SUD a orașului.

Nivelul apei a ajuns în curți și grădini până la circa 1-1,5 metri, pătrunzând în locuințe și anexe, provocând deteriorarea sau chiar distrugerea unor construcții.

În acest timp s-a solicitat de către cetățeni dinamitarea unui segment de dig în aval de orașul Ineu (la Sălișioară), cunoscut fiind că asemenea măsură a fost eficientă cu alte ocazii și s-a evitat inundarea orașului (exemplu primăvara 1981).

Această măsură cerută de cetățeni nu a fost acceptată de autorități. Abia după ce apele inundaseră o treime din oraș, autoritățile au decis dinamitarea digului într-o zonă mai puțin eficientă. Amănunte se mai pot obține de la cetățenii străzilor afectate.

Urmare a celor prezentate, dorim investigarea celor petrecute de către o Comisiei Guvernamentală, deoarece organele locale nu se implică suficient în prevenirea și eliminarea efectelor inundației. De asemenea, dorim ca această Comisie să stabilească responsabilitățile celor în drept, precum și evaluarea pagubelor.

Prezenta a fost redactată și datorită dezinformării mass-media de către Consiliul Local cu privire la adevăratele dimensiuni ale situației. Alăturat, anexăm tabelul cu semnatarii prezentei sesizări.

N. R. Urmează tabelul cu numele, adresa și semnăturile a 34 de cetățeni.

LA URMĂTOARELE ALEGERI NU MĂ VOI MAI LĂSA PĂCĂLIT ...

Pernele de sub poponeața unora ...

„Mă numesc Fier Ioan și am citit în ziarul Adevărul (și am văzut și la televizor) ce au făcut apele în județul nostru. O mare nenorocire, mai ales pentru cei care au rămas fără case și fără agoniseala de o viață, o nenorocire care însă se petrece în fiecare an fără ca autoritățile să ia vreo măsură de prevenire. Ce așteaptă oare PNȚCD-ul și președintele Constantinescu pe care i-am votat în 1996, dar care nu au făcut nimic pe linia îmbunătățirii situației lăsate de Ion Iliescu, ba mai mult ea s-a înrăutățit. Am 47 de ani, dar cred că până voi ieși la pensie pe mine nu mă vor mai păcăli nici liberalii și nici țăraniștii care acum stau bine în funcție și puțin le pasă de ce se întâmplă în țară. Oare era așa de greu să se facă un program național de apărare împotriva inundațiilor prin construirea de diguri ori de regularizarea râurilor cu probleme? Dacă se făcea asta, nu mult, ci, doar, așa câțiva kilometri în fiecare an, astăzi nu aveam atâtea probleme și atâtea nenorociri."

Am reprodus o scrisoare din multe altele primite în aceste zile pe marginea gravelor inundații care au lovit județul nostru. Din păcate - cum bine sesiza și corespondentul nostru - nenorocirea cu inundațiile se petrece și s-a petrecut în fiecare an din cei 10 care au trecut de la Revoluție, fără ca autoritățile să ia vreo măsură mai serioasă. Printre altele, și ceea ce spunea dl. Feier, adică începerea curățării unor râuri năbădăioase - între care și Mureșul - râuri care n-au mai fost curățate de la al doilea, dacă nu chiar de la primul război mondial! În paralel se impunea ridicarea unor diguri de apărare, azi la Arad, peste un an, doi la Sebiș, peste 5 la Adea și așa mai departe.

Știu ce se va spune: că nu sunt bani! Așa este, dar oare cum naiba se întâmplă că pentru mărirea continuă a salariilor zecilor de mii de funcționari ai Guvernului ori pentru indemnizațiile de sute de milioane de lei ale unor directori de regii - de regii ale statului! - ca, să dăm doar două exemple, se găsesc bani, și încă, din belșug?!

S-a tot propus și se propune de vreo 10 ani desființarea unei camere a Parlamentului, toți recunoscând că sistemul actual cu două camere este foarte greoi, renunțarea la o cameră a

Poșta redacției

Parlamentului însemnând o economie de vreo 400 (!) de miliarde de lei. Adică, exact banii pentru un dig pe o lungime de câțiva kilometri care ar scuti de nenorociri sute și mii de oameni! De ce oare parlamentarii noștri nu acceptă așa ceva? Simplu: pentru că astfel, multora, le-ar zbura de sub poponeață prea moile perne pe care stau bine, merci de 4 ani de zile.

Conform ultimului sondaj

Partidul Moldovenilor 0,6 (!)%

C-tin Nistor, Arad: 1) Chiar dacă face apel și încearcă să exploateze niște circumstanțe reale, nu cred că așa-zisul Partid Pro Transilvania are vreo șansă la viitoarele alegeri. Nici măcar la capitolul „etc." De altfel, acest lucru se vede limpede și în celălalt caz, respectiv în **mult trâmbițatul Partid al Moldovenilor „născut" de actualul primar al Iașului, Simirad și nu știu mai cum, partid care și la ultimul sondaj de opinie organizat - de reținut - în Iași și în împrejurimi! - abia a adunat 0,6 (!)% din sufragii, el fiind umilit pur și simplu de celelalte partide!**

2) Legea caselor naționalizate va ieși - se pare - așa cum vrea PNȚCD-ul, chit că ea face astfel o notă complet singulară în rândul celorlalte țări foste comuniste. La mijloc sunt însă interese prea mari ca să se mai țină seama de ceva, **țăraniștii vrând să stoarcă pe ultimii metri tot ce se mai poate din puterea pe care (încă) o dețin.** Așa este, cazul semnalat de dv. nu este izolat - când un fost proprietar își revendică acum cu patimă imobilul, chiar dacă între timp el a primit un apartament de 3 camere de la stat pe care în 1991 l-a cumpărat pe un preț derizoriu de la același stat.

Ne pare rău, dar nu cunoaștem cu exactitate textul legii care va intra în dezbaterea Senatului, ci doar ceea ce a „transpirat" din dezbaterile comisiei, astfel încât credem că este mai bine să mai așteptați puțin până acest text va fi dat publicității.

Și noi suntem de aceeași părere: că PNȚCD-ul forțează nota, greșeală care, alături de alte asemenea greșeli voite (a se citi interesate!) îi trimite pe țăraniști în mod sigur în Opoziție, mulți ani de acum înainte!

Dar, ce-și face omul cu mâna lui ...

3) Valoriile dolarului și ale mărcii au evoluat astfel: 1 dolar 1990 - 23 lei, 1996, decembrie - 3615 lei, 2000 - 19.600 lei.

1 DM: 1990 - 12 lei, 1996 - 2329 lei, și 2000 - 9.671 lei

MIRCEA DORGOȘAN

NERUȘINAREA ACTUALILOR GUVERNANȚI NU ARE LIMITE

Se apropie Sfintele Paște, deci era de așteptat ca „iubiții" noștri conducători să ne mai cadoriească cu o scumpire; de Crăciun la alimentele de bază (pâine, lapte, ulei, zahăr, carne etc), acum a venit rândul energiei electrice și a serviciilor către populație. Asta în loc de „Sărbători fericite" și „Hristos a înviat".

Pe lângă „bucuria" că am scăpat cu viață din iarna care ne-a exasperat cu sărăcia în care am trăit, ne-a adus guvernul și „bucuria" noului val de scumpiri.

Pe noi, pensionarii, ne trombonesc cu recorelarea pensiilor. Cine îi mai crede? Măresc pensiile cu 45% la câteva zeci de bătrâni între 90-100 de ani și la noi, marea majoritate, va ajunge 4%, adică 40-50 mii lei. Culmea e că și aceste sume vor fi plătite din banii economisiți tot de la noi, că nu ne mai dau majorările lunare de 1,7% (adică cei 10-15 mii de lei), urmând să-i primim la recorelare. Asta e recorelare? Recorelarea este doar aducerea pensiilor la cei pensionați până în 1996-1997 la același nivel cu cele de astăzi! Dar de unde bani? Am ajuns la fundul sacului. Păi, din veniturile celor ce ne conduc și iau zeci și sute de milioane, pentru incompetența cu care ne conduc și cu care își cumpără limuzine și vile luxoase, sfidându-ne pe noi.

E timpul să se termine cu nepăsarea și jaful față de avuțiile acestei țări!

Nerușinarea actualilor guvernanți nu are limite. Recurg la fel de fel de mijloace josnice, numai pentru a se menține la putere ca: securiști, KGB-iști, fir roșu, BBC, Verheugen, Wolf și Smith, care nu sunt decât gogoriță lansate împotriva celor care le-ar putea face concurență în viitoarele alegeri. Modul deșănțat în care este atacat Ion Iliescu, cu scopul de a-l compromite și de a-l împiedica să candideze la Președinția României, este foarte clar pentru majoritatea cetățenilor acestei țări. Deasemenea, atacurile asupra lui Vadim Tudor, prin procesele ce i-au fost înscenate de actuala Putere, au același scop, de a-l scoate din cursa electorală, deși n-a făcut decât să spună ADEVĂRUL.

Se dovedește că „istoricii" nu știu să piardă și continuă să facă o campanie electorală ca în trecut, cu bâte și ciomege. Cu toate acestea, Iliescu crește în sondaje și E. Constantinescu, vorba d-lui Cristoiu, „moare de frică".

Orice ar mai face actuala Putere, căderea ei este inevitabilă, populația nu mai poate fi păcălită, au arătat tot ce au fost în stare să facă, adică să pună țara pe butuci. Am convingerea că încă cel puțin 50 de ani nu va mai pune mâna pe putere.

OLIMPIA MĂCINIC

Și noi, nu doar aleșii poporului

Camera Deputaților a adoptat Proiectul de Lege prin care **se acordă foștilor șefi ai statului român, pe durata vieții, o indemnizație egală cu 75 la sută din cea a președintelui în exercițiu al României, folosință gratuită a unei locuințe de protocol cu un cabinet de lucru, un consilier și un secretar, a unui autoturism deservit de un șofer și paza asigurată permanent a S.P.P.** Acest lucru se petrecere în timp ce majoritatea salariaților și pensionarilor se confruntă cu probleme pe care nu are rost să le mai spun. Despre aceste probleme citim în presă, auzim la radio și le vedem la televizor. Acest proiect mă duce cu gândul la un vechi proverb românesc: SATUL ARDE, BABA SE PIAPTĂNĂ. **Românii sunt vestiți pentru răbdarea lor și într-adevăr înghit multe, mai puțin însă minciuna.** Dacă cei din conducerea țării, au uitat de promisiunile făcute după ce au fost aleși, cred că a sosit momentul ca NOI, **cei ce mai supraviețuim, să ne trezim până nu e prea târziu.** Încet, dar sigur, se apropie alegerile și mă întreb dacă „actualii conducători, care „visează să mai fie realeși" ce ne mai promit? Povestea cu „strânsul curelii" nu mai merge. Tot un vechi proverb românesc spune: CUM ÎȚI AȘTERNI, AȘA VEI DORMI! Deci, ar fi timpul ca și noi **„majoritatea românilor"** să ne putem bucura de o viață civilizată - **nu numai aleșii poporului** - după care jinduim de atâta amar de vreme.

CODREANU CORNELIA

CÂTEVA ÎNTREBĂRI

Ce se întâmplă în țara asta? Cine vrea să-și bată joc de noi? Cine pe cine plătește ca să ne vorbească numai de rău?

Mă iertați, aceste întrebări nu vi le pun dumneavoastră, ci mie însumi. Și tot eu voi încerca să răspund la ele. Să luăm numai anul acesta: „Cazul Babiuc", „Cazul Băsescu", „Firul roșu". Toate acestea sunt diversiuni, palavre etc. Toate acestea, numai să distragă atenția poporului de la greutățile care ne apasă tot mai greu de la o zi la alta. Cine-i plătește pe „mercenarii" de la BBC, aceia care și în regimul comunist, ca și acum, numai de rău au vorbit despre regim, popor și țară? De „fir roșu" ne arde nouă acum?

DORU V. BĂGRIN
Arad

POATE DESCHIDEM OCHII ȘI MINTEA

... M-am gândit să fac o propunere care, după părerea mea, dacă ar putea fi aplicată și ar avea ecou la nivelul întregii țări, cred că ar fi mai benefică decât legea lui Ticu Dumitrescu.

Mă gândeam că n-ar fi rău dacă ar fi stipulat în constituție un articol prin care fiecare guvernant, parlamentar, senator, șef de partid și chiar și președintele țării să fie tras la răspundere pentru tot ceea ce a făcut rău sau pentru pasivitatea lui la săvârșirea unor ilegalități. Tot aici ar putea intra și promisiunile făcute în campaniile electorale dar care nu au fost respectate. Și pentru că, după cum bine se vede, guvernanților noștri le este frică să voteze legea de participare la alegeri uninominale, răspunderea să fie colectivă, în așa fel încât dacă pică unul să pice toți. Cred că tribunalul care ar trebui să-i judece pe toți cei menționați mai sus ar trebui să fie un tribunal al poporului, deoarece sunt convins că nu numai eu mi-am pierdut încrederea în justiția actuală. Știind ce-i așteaptă, prin această măsură poate s-ar micșora numărul corupților și a celor care fug cu atâta râvnă după ciolan. Printre cele sancționate ar trebui să fie luată în calcul și NESIMȚIREA cu care ei își fixează salarii de zeci de milioane, în timp ce mulți dintre cei care i-au ales sunt aproape muritori de foame.

Ar fi interesant de aflat și părerea liderilor de partide și a celor care (vorba vine!) ne „reprezintă" interesele la nivel central. Să nu uităm, totuși, că suntem într-un an electoral, deci poate ne deschidem ochii și mințile mai bine înainte de a pune ștampila de vot.

Cu multă stimă,
Dănilă ONOFREI
(pensionar)

Dialoguri neconvenționale

„NUMAI AVÂND ÎNCREDERE ÎN OAMENI POȚI SĂ REALIZEZI CEVA"

spune OVIDIU MARIAN, directorul S.C. Gospodărire Comunală S.A.

Ovidiu Marian este din 1997 directorul S.C. Gospodărire Comunală S.A. Arad. S-a născut pe 1 februarie 1962, este tatăl a doi copii și este... divorțat. A absolvit Facultatea de Construcții Timișoara, specializarea Căi ferate, drumuri și poduri, în anul 1987. Pentru trei ani, în perioada 1990-1993 a trăit și muncit în Germania. Este membru PNȚCD din 1995, iar la alegerile locale din acest an va candida din partea CDR pentru funcția de primar al Aradului.

– D-le Marian, în ce condiții ați ajuns directorul S.C. Gospodărire Comunală S.A. Arad?

– În urmă cu mai bine de doi ani, am fost numit director la Regia de Gospodărire Comunală, regie care s-a transformat în S.C. Gospodărire Comunală S.A., al cărei administrator general sunt în prezent. Am preluat regia într-un moment extrem de dificil: datoriile pe care aceasta le avea erau imense, sindicatele erau în conflict deschis cu conducerea societății, fostul director își dăduse demisia. Pe scurt, situația era foarte grea. Am demarat un program de restructurare generală a societății. Am constatat că numărul angajaților era supradimensionat. Toate comenzile care veneau de la Primărie, unicul client la acea oră al Regiei, nu acopereau necesitățile financiare ale societății. S-a impus de la sine, în această conjunctură, reducerea de personal, la jumătate. Transformarea în societate comercială a adus o flexibilitate mult mai mare pentru societate. Acum, rezultatele muncii încep să se vadă. Este suficient, zic eu, să vedem aliniamentele de pomi plantați pe B-dul Decebal, pe str. Dragalina, modul în care arată acum Faleza Mureșului, Parcul Europa...

– Care credeți că sunt calitățile dvs. care v-au ajutat cel mai mult în viață?

– Am o calitate pe care unii o consideră un defect: încrederea în oameni. E o încredere pe care nu mi-am pierdut-o deși pe parcursul ultimilor ani am avut parte și de decepții din această cauză. Continui să cred că numai în echipă și numai având încredere în oameni, poți să realizezi ceva. Pe de altă parte în viață m-a ajutat dorința permanentă de a mă perfecționa, de a studia în continuare, perseverența și voința pe care am avut-o în dorința de a realiza anumite lucruri.

– Nu sunteți puțin cam tânăr pentru funcția de primar, pe care înțeleg că vi-o doriți?!

– Dacă 38 de ani înseamnă că sunt tânăr... foarte bine! Înseamnă că sunt tânăr!

– Ce pasiuni aveți, d-le director?

– Am prea puțin timp pentru pasiuni. Îmi place sportul în general și în special sporturile cu mingea. Îmi plac filmele bune, citesc...

– Ce vă place să citiți, în mod special?

– Marii filozofi.

– Sunteți un om foarte elegant. Cine se ocupă de vestimentația dvs.?

– Mă ocup singur. Întotdeauna mi-a plăcut să am un aspect îngrijit, chiar dacă uneori nu mă îmbrac după ultima modă.

– Care este parfumul pe care-l folosiți?

– „JOOP". Îmi plac parfumurile discrete, dar cu... personalitate.

– Ce defecte vă deranjează cel mai mult la oameni?

– Nu pot să suport oamenii meschini și oamenii falși. Îmi plac oamenii care spun direct ceea ce gândesc, îmi plac oamenii care nu poartă... măști! Îmi plac oamenii care știu ce vor!

– Cum vă văd oamenii din preajma dvs.? Ce fel de șef vă consideră?

– Oamenii spun, la primul contact cu mine, că aș fi un tip distrat și arogant. Îmi pare rău că se crează această senzație. Pe de altă parte, în munca cu oamenii acest lucru este un avantaj. Pentru că se creează automat o senzație de respect față de mine ca și conducător, urmând ca pe parcursul colaborării oamenii să-și dea seama că sunt un om foarte apropiat de ei, care colaborează cu ei și care-i consideră... oameni. Nu niște obiecte fără personalitate!

– Sunteți un om ocupat. Mai aveți timp pentru concedii?

– În ultimii trei ani, concediile mele s-au redus la câteva zile, maxim 6-7 zile petrecute pe litoral. Concediul ideal este pe litoral! Dar o lună, nu câteva zile. Sunt un copil de asfalt, nu am nici un fel de legături cu zonele rurale. Mă înspăimântă singurătatea și prefer să-mi petrec și concediul în mijlocul agitației.

– Sunteți o persoană tânără, care a reușit în viață. Ce credeți că ar trebui tinerii să facă pentru a reuși?

– În primul rând trebuie să nu-și piardă speranța că vor reuși în condițiile pe care le oferă acum România. E ușor să dai sfaturi de acest gen. Dar fără încredere și speranță nu vor reuși. Nu văd soluția în a pleca din această țară.

– Știu că vă creșteți singur cei doi copii. Cum vă descurcați?

– Aici e o problemă destul de delicată. Amândoi sunt la o vârstă dificilă, la care au nevoie să le acorzi foarte mult timp. Relația mea cu ei este atât de apropiată, atât de deschisă, încât reușim să ne descurcăm și cu puținul timp pe care-l avem la dispoziție. Eu zic că ne descurcăm foarte bine!

– Vă mulțumesc!

A consemnat
DANA LASC

FAPTUL DIVERS PE GLOB

Un taraf țigănesc din România face furori la Paris

Taraful Haiducilor, o formație de 13 muzicieni țigani din România, va susține, vineri, un concert la Paris, unde în urmă cu patru luni a avut un succes fulminant, transmite AFP.

Taraful este alcătuit din artiști din mai multe generații, 12 dintre ei fiind din Clejani, iar unul, cîntăreț la țambal, din București.

Taraful Haiducilor este bine cunoscut în Europa de Vest din 1991, după ce a apărut în filmul "Latcho Drom" al regizorului țigan Tony Gatlif. Formația țigănească a jucat propriul rol în acest film, care descrie în imagini și muzică istoria și cultura rromani.

După cum scrie presa franceză, "acești lăutari interpretează o muzică țigănească autentică, recreînd atmosfera caldă și festivă a botezurilor, nunților și aniversărilor la care participă de obicei. Viorile, acordeonul, alternanța tempoului trepidant cu cîntecele încărcate de melancolie și nostalgie, colaborarea cu publicul și demonstrațiile de virtuozitate muzicală sunt ingredientele succesului lor".

Programe periculoase

Aproape jumătate din programele pentru copii ale televiziunii americane conțin o scenă unde eroul are un comportament periculos, fără a suferi nici o consecință nefastă pentru el, ceea ce îi poate determina pe cei mici să-l imite, se arată într-un studiu apărut, în Archives of Pediatrics and Adolescent Medicine, citat de AFP.

Autorii studiului, care au monitorizat 216 programe de televiziune pentru copii, au afirmat că 47 la sută din aceste programe prezintă cel puțin o situație periculoasă care riscă să fie imitată de copii, din care însă eroul scapă nevătămat. O treime din aceste programe cuprind cel puțin trei astfel de scene.

Mai exact, 51 la sută din programele destinate copiilor de vîrstă școlară și 33,4 la sută din cele pentru preșcolari descriu astfel de atitudini periculoase, imprudente.

Specialiștii estimează că aceste programe sunt periculoase pentru că cei mici pot fi tentați să reproducă scenele vizionate, fără a-și da seama cît de primejdios poate fi acest lucru. Ei amintesc că în Statele Unite rănirile involuntare sunt principala cauză de deces, ca și de apariție a handicapurilor fizice.

Studio de televiziune în spațiul cosmic

Rusia și Statele Unite intenționează să înființeze în 2002 primul studio de televiziune în spațiu pe un modul numit Enterprise, care va fi atașat de stația spațială internațională (ISS), a anunțat, postul de televiziune rus NTV, citat de AFP.

Acest studio "nu va fi mai mare decît un autobuz", a precizat postul NTV, citînd un reprezentant al societății americane private SPACEHAB, care a realizat proiectul. Enterprise își va difuza emisiunile de pe orbită pe propriile sale canale.

În cadrul aceluiași proiect, societatea rusă Energhia, care se ocupă de exploatarea stației orbitale MIR a vîndut companiei SPACEHAB drepturile exclusive de difuzare a arhivei cinematografice unice care descrie istoria cuceririlor spațiale ruse.

Stația spațială internațională ISS, la construcția căreia colaborează 16 state, va cuprinde peste o sută de ansambluri diferite, formînd un mic sat spațial, unde astronauții - care se vor succeda ca pe stația MIR - vor realiza experimente în medicină, chimie, fizică și vor observa Terra și spațiul cosmic.

A luat foc pe masa de operații

O pacientă poloneză de 81 de ani a luat foc pe masa de operații într-un spital de provincie, după prima tăietură făcută de scalpelul electric al chirurgului și a murit zece zile mai tîrziu, transmite AFP.

Personalul medical din spitalul din Naklo badijonase o parte a corpului pacientei cu alcool înainte de operație, a explicat presa poloneză. Zofia Goma trebuia operată pentru o afecțiune a intestinelor. După prima tăietură făcută de medic cu un scalpel electric, "toată masa de operații a devenit un val de flăcări, dedesubtul căruia se afla pacienta adormită", a povestit una dintre infirmiere, care a adăugat că "a fost un adevărat coșmar". Un purtător de cuvînt al Parchetului local a declarat că abia după autopsie se va putea cunoaște cauza directă a decesului femeii.

Luciano Pavarotti trebuie să plătească...

Tenorul Luciano Pavarotti a fost condamnat în apel de un tribunal din Modena la plata a 5,1 milioane de euro fiscului italian, transmite AFP.

Pavarotti era acuzat de fiscul țării sale că a făcut declarații de venituri incomplete pentru anii 1989 și 1991. El a fost condamnat și în primă instanță, în februarie 1999.

Tenorul a depus recurs, argumentînd că el locuiește în principatul Monaco. Magistrații au respins această explicație, estimînd că tenorul și-a păstrat casa și averea la Modena, unde locuiește familia sa, deci trebuie să-și plătească impozitele în Italia.

Avocații lui Luciano Pavarotti au precizat că vor introduce un recurs la Curtea de casație.

Umor

Chirurgul iese ostenit din sala de operație. Tânărul care îl aștepta în fața ușii se repede la el agitat:

– Domnule doctor, a reușit operația?

– Operația?? Păi asta n-a fost disecție?

– Acum o săptămână am cumpărat aici, la dumneavoastră, un fotoliu nou și s-a rupt!

– Probabil v-ați așezat în el...

– Jiri, enumeră-mi, te rog, trei animale.

–Tigrul... leul... altul nu mai știu.

– Stai jos, Vladi, spune tu!

– Tigrul și doi lei!

– Ne înțelegem de minune. N-ai vrea să fii soția mea?

– Sunt deja măritată. Dar știi ce? Mai interesează-te peste vreo două luni...

Pe mine mă cheamă Natha. Și pe dumneata?
– Pe mine nu.

Perechi, perechi

Orizontal: 1. Micuță, rămasă de poveste; 2. Niște buimaci ... - ... oribili la chip! 3. 2+1 ... - ... rămași gură cască (sing.); 4. Împinsă în față! ... - ... e curată redundanță; 5. Făcută bucățele, bucățele; 6. De tot hăzul (fem.) - Năuci la cap! 7. Niște plecați ... - ... cu casă de nomazi; 8. Firul vieții ... - ... prins de gât; 9. Reluate la început! ... - ... la trasul cu pușca (pl.); - Spus cu durere; 10. Strânși în clică ... - ... în mijloc de baltă!

Vertical: 1. Pusă să știe de frică; 2. Lucrate-n foi de viță (dim.); 3. Steag ca la turci ... - ... purtat de călugări (fem.); 4. Puse să înconjoare ... - ... pe la capul altuia! 5. Ori jos! ... - ... Singură ... - ... pe vârf de cracă! 6. Bătutul din smântână ... - ... e pus la adormit; 7. Bune de făcut copii; 8. Uimiți ...; 9. Zboară grămadă, ca albinele - Una aievea (masc.); 10. Experte în estetică ... - ... numai gura e de ele (sing.).

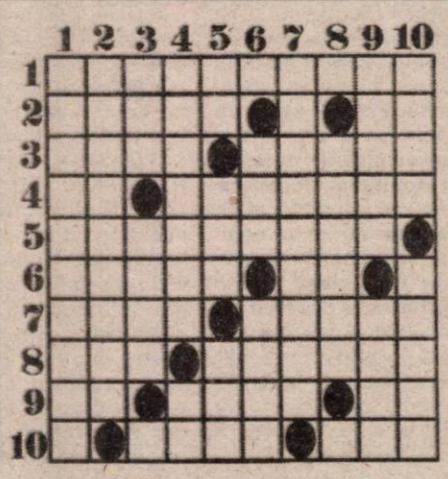

Transhumanța de primăvară

Foto: V. MUSCA

Zid roman la Cluj-Napoca

Muncitorii care săpau fundația unui bar de pe strada "Napoca", din Cluj Napoca, au descoperit, zidul sudic al vechiului oraș roman.

Zidul sudic al orașului roman "Napoca", descoperit accidental, are o lățime de 1,80 metri și este construit din piatră, fiind comparabil cu cel de la Porolisum. O altă porțiune de zid, datînd din aceeași perioadă, a fost descoperit în 1965. Patronul viitorului local, cîntărețul de muzică populară, Aurel Tămaș, a oprit imediat săpăturile și a anunțat conducerea Muzeului de Istorie. Aurel Tămaș a spus că va încerca să protejeze zidul, pentru ca cei care vor veni în localul său să îl poată vizita. El a hotărît chiar să schimbe numele barului, din "Moara Albă" în "Moara Romanilor".

Greşeli plătite scump

Ieri, în finala C.N. de baschet masculin

B.C. WEST PETROM ARAD - CSU ISA PITEŞTI 64-73 (37-23)

Sere (în dreapta imaginii) a contribuit din plin la victoria piteştenilor

Aproximativ 3000 de spectatori au suprapopulat aseară Sala Sporturilor „Victoria" din oraşul nostru, la una din cele mai mari întâlniri ale baschetului masculin arădean, din toate timpurile. Din păcate, n-a fost să fie. Formaţia petrolistă a scăpat victoria printre degete, după o repriză secundă extrem de slabă. Greşelile au fost plătite scump, iar costul poate fi tocmai ratarea titlului de campioană şi căderea de pe un cal frumos. Cum menţionam, în partea a doua arădenii aproape nu au contat, randamentul şi tenacitatea lor fiind mult mai scăzute. S-au primit 50 de puncte, fazele de atac şi apărare nu au funcţionat, concomitent cu ascensiunea echipei adverse. Prima parte a fost bună, din punctul nostru de vedere. Jucătorii pregătiţi de Dragan Petricevic au demonstrat că se poate, au condus pe tabelă şi au dominat ostilităţile. Doar în minutele de start piteştenii vor fi în avantaj (2-5; 4-7), după care gazdele preiau controlul. Desprinderea nu va întârzia, spre deliciul asistenţei numeroase. Va fi 16-9 (min. 9) şi 21-13 (min. 11), Marjanovic şi Kmezic fiind suverani sub panou. Într-o atmosferă extraordinară, diferenţa creşte progresiv şi ajunge, pe final de repriză, la 31-19 (min. 18). Oaspeţii irosesc aruncări libere şi de trei puncte, se precipită, astfel încât totul, absolut totul, indica un succes al favoriţilor. Dar... după pauză vedem un alt meci. Logica se răstoarnă şi piteştenii reduc din handicap, pe măsura trecerii minutelor. De la 48-37 (min. 26), situaţia devine 48-47 (min. 31). Deşi Scobai acumulează cinci greşeli personale în min. 34, paradoxal, Aradul se „scufundă". Nimic nu mai merge în jocul West Petromului, a cărui rezistenţă se micşorează vizibil. Piteştenii zburdă, punctează în serie şi, incredibil, scorul va fi 54-62 (min. 38), după 54-52 (min. 34). Ultimele secvenţe sunt triste. Mai notăm descalificarea lui Zindovic şi faultul tehnic acordat antrenorului George Ziguli, pentru provocări şi injurii repetate. Fericiţi sunt doar suporterii alb-violeţi, veniţi de la Piteşti în număr de 50. O oportunitate nevalorificată.

B.C. West Petrom: Kmezic 23, Marjanovic 17 (3x3), Veres 12, Apostol 8, Burlacu 2, Szijarto 2, Spătar, Dehelean.

CSU ISA: Sere 18 (1x3), Căprărescu 15, Zindovic 12 (2x3), Tomic 11, Scobai 11, Popa 6, Tatic, Runceanu.

Au arbitrat în general bine Ioan Georgiu (Cluj) şi Marian Oprea (Braşov).

Observator F.R.B: Mircea Câmpeanu (Bucureşti), secretar general.

●

Următoarea întâlnire se desfăşoară astăzi, de la ora 11,30, la Polivalentă. Scorul general este 2-1 în favoarea echipei din Trivale, acum în postură de favorită.

ADRIAN HĂRŢĂU

Elanul lui Szijarto - insuficient

DIVIZIONARELE C ARĂDENE AU NEVOIE DE PUNCTE CA DE AER

Duminică se desfăşoară etapa a XXVIII-a a celui de-al treilea eşalon fotbalistic al ţării. În Seria a IV-a, cele trei divizionare arădene rămase în cursă, după retragerea Inter-ului, se găsesc într-o situaţie extrem de delicată. Singura care poate respira mai lejer este „U" West Petrom, care, deşi penalizată până acum cu şapte puncte, a reuşit să obţină victorii preţioase ce o menţin pe linia de plutire. F.C. Telecom şi „Universitatea" se află într-o postură delicată, orice pas greşit putându-le fi fatal.

„U" ARAD - MINERUL URICANI

Singura partidă de „C" care are loc în Arad va aduce duminică dimineaţa pe „Motorul" faţă în faţă două echipe cu acelaşi obiectiv - nevoia de puncte. „U" Arad a reuşit prima victorie în deplasare în acest mini-retur duminica trecută la Telecom sperând în continuare în salvarea de la retrogradare. Cei din Uricani sunt la „-3" la „adevăr" ceea ce îi va face în mod cert să-şi vândă cât mai scump pielea. Noul antrenor al „studenţilor", Adrian Lucaci ne-a declarat vizavi de această partidă: **„Nu avem decât varianta celor trei puncte pe care trebuie să le obţinem. Nu voi putea conta pe Toderaş, suspendat pentru cumul de cartonaşe galbene. Suciu şi Chirilă, care au acuzat uşoare accidentări vor fi apţi până la ora jocului. Am pregătit acest joc insistând foarte mult pe moralul jucătorilor mei".**

TELECOM TIMIŞOARA - F.C. ARAD TELECOM

„Telefoniştii" arădeni se deplasează la Timişoara, în fieful „verilor" în ale RomTelecom-ului, cu care însă relaţiile nu sunt de amiciţie ci mai curând de rivalitate. Instalat în această săptămână la cârma echipei, antrenorul Gheorghe Borugă vede jocul drept capital: **„Fiecare joc este pentru noi pe muchie de cuţit. Pentru a ne salva avem nevoie de minim patru puncte din deplasare. Deşi ambiţiile sunt mari, mizez pe experienţa jucătorilor mei. Sunt de părere că dacă nu pierdem acest joc ne vom salva cu siguranţă. Nu va juca Grad pentru „galbene", restul jucătorilor neavând probleme decât de moral."**

AURUL BRAD - „U" WEST PETROM

Deplasare extrem de delicată pentru „petroliştii" care întâlnesc o echipă din Brad, aflată la „-5" la „adevăr" şi nevoită să nu facă nici un pas greşit pe teren propriu. Cele trei victorii consecutive ale West Petrom-ului din ultimele etape au adus echipa la „+3" la „adevăr" însă penalizarea din „cazul" Boloş nu permite liniştea totală pentru elevii lui Gianpio del Monaco. Organizatorul de competiţii al clubului arădean, Vasile Rad, ne-a declarat: **„Abordăm partida, ca şi orice alt joc de altfel, numai la victorie. Sperăm că Federaţia va anula depunctarea din clasament. Echipa s-a pregătit toată săptămâna la Arad, pe terenul din Subcetate, deoarece la Pecica terenul este sub apă. Radu George este suspendat pentru cartonaşe galbene iar Boloş şi V. Arman au acuzat accidentări, care este posibil să-i facă indisponibili pentru acest joc."**

DACIAN TODUŢA

MINUTUL 41

Dragan Petricevic (antrenor, West Petrom): „Am pierdut pe mâna noastră. Piteştenii au meritat victoria. Ne-am văzut cu sacii în căruţă, la pauză. Adversarii au calculat exact nervozitatea pe care am manifestat-o în aruncări. Este cea mai slabă repriză a noastră, din actualul sezon. Păcat că a intervenit tocmai aici şi tocmai acum. Încercăm să ne refacem psihic şi să câştigăm mâine (n.a. – azi). Şansele la titlu sunt mai mici, însă eu sper în continuare. Cauzele insuccesului ar fi defensiva slabă din repriza a doua, lipsa de experienţă în momente - cheie ale partidei, precum şi dorinţa noastră mare, necorelată cu luciditatea."

George Ziguli (antrenor, CSU ISA): „Prima parte a fost dominată de arădeni, cu un uşor avantaj primit din partea arbitrilor. Repriza secundă ne-am mobilizat exemplar, ne-am dat drumul la contraatac şi am avut în Căprărescu, nebăgat în seamă la „naţională" şi Sere artizanii succesului. Băieţii şi-au făcut datoria. Am demonstrat că putem învinge la Arad şi declaraţiile date au acoperire. Mă mir că echipa unui antrenor sârb ca Petricevic, a primit atâtea puncte într-o repriză. Astfel nu se poate câştiga un campionat. Suntem o formaţie surpriză, unită şi puternică. Vrem titlul la Piteşti. Cred că raportul şanselor s-a inversat - 40 la sută Aradul, 60 la sută Piteştiul."

ADRIAN HĂRŢĂU

SPECTATORII AU CEDAT NERVOS

Partida cu numărul 3 a finalei Campionatului Naţional de baschet masculin, prima disputată la Arad, a adus iubitorii baschetului din oraşul nostru într-o stare febrilă, aceştia luând cu asalt Sala Sporturilor „Victoria". Tribunele au fost umplute până la refuz iar atmosfera a devenit incendiară. „Reţeta" organizatorilor a fost şi ea la înălţime: focuri de artificii, reflectoare (gen NBA), saci de confetti, sute de role, steguleţe şi cartoane în culorile echipei West Petrom - galben-albastru, majorete profesioniste din Timişoara. Numeroase VIP-uri şi-au făcut apariţia în sală. Preşedintele P.D-ului Petre Roman, Dan Ivan - preşedintele Consiliului Judeţean Arad sau Gheorghe Neamţiu - prefectul Aradului.

În pauza dintre reprize au concertat timişorenii de la „U-NITY".

Din păcate, finalul meciului a arătat şi o altă faţă a vulcanicului public arădean. Răspunzând greşit provocărilor antrenorului piteştean Ziguli, mai mulţi spectatori au aruncat pe parchetul sălii cu tot ce-au prins în mână: sticle, brichete, steguleţe etc. O faţă care nu face deloc cinste baschetului arădean şi care ar trebui să reprezinte o pată de ruşine pentru publicul civilizat, pe care pretindem că-l avem.

DACIAN TODUŢA

Divizia „A - Ursus"

Ieri după-amiază, în primul meci al rundei cu numărul XXIX în Divizia A, pe arena „Cotroceni" din Capitală F.C. Naţional-F.C. Braşov 2-0 (1-0). AU MARCAT: Sabin Ilie - min. 30 şi Marian Savu - min. 46. Restul etapei programează întâlnirile: F.C.M. Bacău-F.C. Argeş; „U" Craiova-Gloria Bistriţa; Farul-Petrolul; CSM Reşiţa-Extensiv; F.C. Oneşti-Rocar; Ceahlăul-Steaua (sâmbătă); Rapid-Dinamo; Astra-Oţelul (duminică).

C. MNERIE

Ghinionul lui Ronaldo

Atacantul echipei italiene Internazionale Milano, brazilianul Ronaldo, a suferit o ruptură a tendonului rotulian de la genunchiul drept şi a fost operat joi seară, la spitalul Pitie-Salpetriere, din Paris, a anunţat un purtător de cuvânt al clubului italian, citat de AFP.

Ronaldo, care a fost indisponibil timp de patru luni şi jumătate, din cauza problemelor la genunchiul drept, a intrat în teren, în minutul 58 al partidei cu formaţia Lazio Roma, din cadrul primei manşe a finalei Cupei Italiei, dar nu a evoluat decît 6 minute şi 30 de secunde, accidentîndu-se în timp ce încerca să dribleze un adversar.

Atacantul brazilian a sosit, joi, la spitalul Pitie-Salpetriere, în jurul orei 13.40, el fiind internat la secţia condusă de profesorul francez Gerard Saillant, care l-a mai operat la genunchiul drept, pe data de 30 noiembrie 1999.

FOTBAL - DIVIZIA „D-ROWO"

MOTORUL ASTRA - CPL 5-3 (1-2)

Stadion „Motorul", teren bun, timp excelent pentru fotbal, spectatori 120.

Au marcat: Plisca (min. 43), Lăzău (min. 56), Man (min. 62 şi min. 90), Madoş (min. 89), respectiv Brandais (min. 15 şi min. 64), Neacşu (min. 29).

MOTORUL: Irimia-Călin (min. 45-Man), Iftimie, Madoş, Pap, A. Vizitiu, Prunduş, Trif, Marian (min. 40-Plisca), Corsenti (min. 75-Bâlcea), Lazău. **Antrenor:** Marcel Cean

CPL: Neaţu-Drida, Maghici, Pocei, Strugariu (min. 85 - Nae), Neacşu, Bocşa, Şulea, Brandais (min. 85 - Boiţi), Nescovici, Nini. **Antrenor:** Adrian Lucaci.

Au arbitrat bine: C. Tripa la centru, asistat de M. Bondar şi G. Hărduţ.

Observator A.J.F.: Ionuţ Leac.

La juniori: 1-3

Cartonaşe roşii: Pocei min. 34, (în urma acumulării a două „galbene") respectiv Pap - min. 58.

■ Deşi pe la colţuri se vorbea despre un blat, scorul cu care s-a terminat partida ne obligă să credem că... aşa a şi fost. ■ Primul mitan este la discreţia oaspeţilor care prin Brandais şi Neacşu îl învinge pe Irimia cu două şuturi la „păianjen". ■ În repriza secundă, gazdele parcă mai motivate, impulsionate şi de fostul director tehnic al echipei, Marcel Coraş, mută jocul în jumătatea adversă, unde se dezlănţuie iureşul. ■ Una peste alta, partida disputată vineri a fost una cu goluri „de primăvară", gen Braşov ori Rocar, dar, totuşi victoria Astrei a fost pe deplin meritată.

CRISTI COTUNA

◆◆◆

Într-un alt meci din etapa a XXVIII-a Diviziei D, Crişana Sebiş - Podgoria Ghioroc 1-0 (0-0). **A marcat:** Moţiu - min. 76.

SÂMBĂTĂ, 15 APRILIE 2000

TVR 1

7,00 Fotbal: Farul-Petrolul - rez.
7,25 Echipa de salvare - s., rel.
8,10 Dinastia Strauss - s.
9,10 Desene animate
10,00 Vă place filmul?
10,30 Art-mania
11,20 Garantat 100%
12,15 Muzica da capo al fine
13,00 Lumea și noi
13,30 Arca Marinei
15,30 Auto Club
16,55 Fotbal Divizia A: Rapid București-Dinamo București
18,00 Teleenciclopedia
19,00 Perechea potrivită
19,30 Carol și compania - ep. 25
20,00 Jurnal * Sport * Meteo
20,30 Surprize, surprize
22,30 Niciodată nu este prea târziu - ep. 3
23,20 Jurnal
23,25 Casa misterioasă - thriller, SUA, 1997. Cu Rebecca Gibney, John Adam
1,00 Gimnastică: Campionatele internaționale ale României

TVR 2

7,00 Femeia misterioasă - rel.
7,45 Special '98
8,35 Care pe care - rel.
9,15 Osia lumii
9,45 Lumea de mâine. Star Trek
12,00 Arta apărării
12,30 Morminte străvechi - doc.
13,25 Un popas pe săptămână
13,40 Sabrina - s.
14,05 Desene animate
14,25 Știri
14,30 Atlas
15,05 Nu mai sunt tineri - dramă, Franța, 1994 - prima parte
16,45 Timpul trecut: Goana după aur - doc. istoric
17,40 Top TVR 2
18,45 Telejurnal TVR 2
19,15 Lumini și umbre - ep. 7
20,00 Omul și muzica - doc.
20,25 Povestiri de la Hollywood - Heidi Fleiss (II)
21,10 Familia și legea - ep. 6
22,00 Fotbal: Meci din Campionatul Spaniei
23,55 Integrale: De la Soul
0,45 TV Mesager

PRO TV

7,00 Desene animate
9,00 Tânărul Hercule - s.
10,00 Lois și Clark - s.
10,30 Promotor
11,15 www.apropo.ro - magazin
11,45 Profesiunea mea, cultura
12,55 Știrile Pro TV
13,05 Susan - s.
13,30 Dharma și Greg - s.
14,00 Benny Hill
14,30 Xena, prințesa războinică - ep. 89
15,30 Ce se vede - emisiune de Ada Rosetti
16,00 Profashion
16,40 Răzbunarea lui Quigley - western, SUA, 1990
19,00 Știrile Pro TV
19,30 Chestiunea zilei - retrospectiva săptămânii
20,15 Instinct fatal - parodie SUA, 1993, cu Armand Assante, Sherilyn Fenn
22,00 Vacanța mare la Pro TV
23,00 Golurile etapei Divizia A Ursus
23,05 Echipa condamnaților - s.
0,00 Specialități erotice - ultimul episod
1,00 Răzbunarea lui Quigley - rel.
2,30 Ce se vede - rel.

TV ACASĂ

6,15 Știrile de Acasă - rel.
6,45 Dragoste și putere - s., rel.
7,15 Acasă la bunica - rel.
7,30 Căsuța poveștilor - rel.
7,45 Copilul adus de mare - s., rel.
8,30 Maria Isabel - rel.
9,15 90-60-90 Fotomodele - rel.
10,00 Femeia vieții mele - s., rel.
10,50 Sânge din sângele meu - rel.
11,35 Guadalupe - f., rel.
12,20 Colivia cu nebune - f., rel.
14,00 Acasă la români - muzică populară
14,30 Ia-mă acasă! - emisiune cu și despre animale
15,00 Doctorul casei
15,30 Dragoste și putere - s.
16,00 Copilul adus de mare - s.
17,00 Prăjiturica - s.
17,30 Maria Isabel - s.
18,30 Acasă cu Ruxandra Săraru - emisiune cu și despre femei și problemele lor
19,30 Acasă la români - muzică populară
21,00 Acolo unde se avântă vulturii - f. Anglia, 1969, cu Richard Burton, Clint Eastwood
23,45 Latino senzațional - divertisment
1,20 Dragoste și putere - rel.
1,45 Acolo unde se avântă vulturii- rel.

ANTENA 1

7,00 Sălbăticia dispărută
8,00 Aventuri în junglă
8,30 Averi fabuloase
9,30 Fir întins
10,00 Casa de piatră
10,30 Roata de rezervă
11,00 Orient Expres
13,00 Aventuri în Miami - s.
14,00 Shamus - suspans, SUA, 1973, cu Burt Reynolds
15,25 Robin și Marian - aventuri, SUA, 1974, cu Sean Connery
17,15 Clanul Popeștilor - divertisment
17,45 Fashion Club
18,00 Intrigi în Paradis - s.
19,00 Observator
20,00 Martorul cheie - acțiune, SUA, 1994, cu Marc Singer
21,45 Observator
22,00 Legea vestului - w. SUA, 1956
0,00 Sport sângeros III - acțiune, SUA, 1997, cu Daniel Bernhardt
1,30 Annie din Saint Tropez - erotic Franța

PRIMA TV

7,00 Emisiune pentru copii
10,00 Povestea Alpilor - primul episod
11,00 Sport Magazin
14,00 Exploziv
15,00 Viper - s. rel.
16,00 Justiția militară - s. rel.
17,00 Viper - s. ep.2
18,00 Focus * Sport * Meteo
18,30 Impact
19,00 Cronica cârcotașului
19,10 Justiția militară - s.
20,00 Lawrence al Arabiei - acțiune, Marea Britanie, 1962, cu Peter O'Toole
21,50 Cronica cârcotașului
22,00 Sex cu Nadine
23,00 Confesiuni erotice
0,30 Focus - rel.
1,00 Impact

TV ARAD

7,00 Documentar: Sălbăticia dispărută
8,00 Știri TVA - rel.
8,30 Politica fără prejudicăți - rel.
10,00 Casa de piatră
10,30 Roata de rezervă
11,00 Orient Expres - talk show realizat de Stelian Tănase
13,00 Aventuri în Miami - ep. 2
14,00 Shamus - f. acț. SUA, 1974
15,25 Robin și Marian - f. av. SUA, 1974
17,30 Clanul Popeștilor
17,55 Fashion Club
18,10 Muzică populară
18,20 Anunțuri
18,30 Știri TVA
19,00 Observator
20,00 Martorul cheie - f. acț./suspans, SUA, 1994
21,45 Știri TVA - rel.
În continuare, program identic cu Antena 1

TV INTERSAT

9,00 Deschiderea programului
9,05 Desene animate
9,30 Impact - rel.
10,30 Emisiune de tradiție și folclor - rel.
11,00 Știri - rel.
11,30 Din culisele grădinii zoologice
12,00 Arena - f. pt copii
13,30 Umbre
14,00 Enciclopedia canină: Dobermanul
15,00 Obiectiv economic
16,00 Spirit Rider - f.
17,30 Emisiune de tradiție și folclor II
18,00 Intersat cultural
18,30 Desene animate
18,45 Știri
19,30 Divertisment cu Florin Piersic
20,30 Casa de nebuni - s.
21,00 Muzică și film
22,30 Aflați la datorie - f.
0,00 Știri - rel.
0,30 Erotica
1,30 Închiderea programului

TELE 7 ABC

8,00 Știri
8,10 Senzațional cu Dan Diaconescu - rel.
9,00 Țara spiridușilor
10,00 Tentații - rel.
10,30 Economic ABC - rel.
10,50 Gura lumii - rel.
11,00 Țara de dincolo de București - rel. Cu Ion Cristoiu
13,00 Ora unu a venit
13,15 Studioul Tudor Vornicu
16,00 Club ABC
16,30 Lumea misterelor
17,00 Rendez-vous la Tele 7
18,00 Lumea în clipa 2000 - doc.
19,00 Telejurnal
19,35 Un as pe mânecă - comedie, coprod. 1975, cu Omar Sharif
21,30 O noapte cu Adrian Păunescu
0,00 Știri
0,20 O noapte cu Adrian Păunescu - rel.
1,30 Rendez-vous la Tele 7 - rel.

HBO

10,00 Desene animate
11,00 Dragă, am micșorat copiii! - s.
11,45 Categoria grea - comedie, SUA, 1995
13,30 Hi Life - dragoste, SUA, 1998, cu Daryl Hannah
15,00 Gia - dramă, SUA, 1998
17,00 Stargate - s.
17,45 Rol principal - dramă, SUA, 1997
19,30 Cinema Cinema Cinema
20,00 Titanic - dramă, SUA, 1997 cu Leonardo DiCaprio
23,15 Pericol iminent - thriller, SUA, 1994, cu Harrison Ford
1,30 Suspecții - thriller, SUA, 1999
3,00 Alte 9 săptămâni și jumătate - erotic, SUA, 1998

TVR INTERNAȚIONAL

21,30 S-a întâmplat... azi
21,35 Revista presei
21,40 Kiki Riki Miki
22,00 Jurnal. Meteo
22,20 Meridianul Timișoara
22,50 Surprize, surprize

ATOMIC TV

7,00 Selector
10,30 Romanian Top 100
12,30 File de poveste
13,00 Best of Extreme Sports - rel.
13,30 Cinematomic - rel.
14,00 K Lumea
16,00 Selector
18,30 Atomix cu Mircea - rel.
21,30 Febra - party music
22,30 Vibrații
23,30 Klub Bizzar
0,30 Insomnia

RADIO ARAD & RADIO CONTACT (99,1 MHZ)

5,00-8,00 Lupta cu somnul
8,00-10,00 Dimineață de week-end
10,00-12,00 Studio M
12,00-15,00 Top 99 plus
15,00-16,00 Fabrica de hituri
16,00-18,00 Super 50
18,00-18,30 Univers ambiental
18,30-19,00 Contact Film
19,00-19,30 Bună seara, Arad!
19,30-20,00 Viața spirituală
20,00 - 22,00 Roton Music
21,00-22,00 House Mix
22,00 - 5,00 Până mâine dimineață

RADIO PRO FM (92,1 MHz)

2,00 - 7,00 Muzică
7,00 - 10,00 Toată lumea Pro FM - cu Cătălin Lăpușcă
10,00 - 11,00 Ciné-verité - cu Ada Rosetti
11,00 - 14,00 CheFaci în weekend - cu Vali Bărbulescu
14,00 - 16,00 TOP 30 AIRPLAY PRO FM - cu Cristi Schnebli
16,00 - 19,00 PRO FM Party line - cu Mihai Gurci
19,00 - 22,00 252.26.42 - cu Călin Gheorghe
22,00 - 23,00 Ministry of Sound
23,00 - 3,00 Hot Party Mix - cu Mihai Gurci

RADIO TIMIȘOARA

6,00 Ceasurile dimineții
8,00 Muzică populară cu dedicații
10,00 Pop matineu
11,00 Actualități, muzică, sport
13,00 Emisiune în limbile minorităților
16,00 Actualitatea în 60 de minute
17,00 Jurnal în culori - Sport
17,10 Civilizația umană
18,05 Radioul și ascultătorii săi
19,00 Radiojurnal; 19,15 Izvoare fermecate
20,05 Călătorie în lumea poveștilor
20,15 Întâlnire cu muzica
21,00 Săptămâna sportivă
Știri: 6,00; 7,55; 10,00; 10,55; 16,00; 18,00; 21,00; 21,55
Radio Jurnal: 7,00; 19,00.

RADIO SEBIȘ

6,00 Weekend matinal
8,00 Floarea din grădină - topul muzicii populare
9,00 La sfârșit de săptămână
12,00 Top 10 România
13,00 Clubul adolescenților
15,00 Astăzi te sărbătorim - muzică populară și dedicații muzicale
16,00 Top 21
18,00 Superstar week-end
19,00 La mulți ani! - dedicații muzicale
0,00 Night Hits 21

DUMINICĂ, 16 APRILIE 2000

TVR 1

7,00 Ceasul deșteptător
8,00 Universul credinței
9,00 Desene animate
9,30 Kiki Riki Miki
11,00 Viața satului
12,30 Tezaur folcloric
13,20 De luni până duminică
14,00 National TV Bingo Liberty
17,00 Blankenese - s.
17,55 Spectacolul lumii
18,25 Trupa de șoc
19,00 Romanian Fashion 2000 (I)
19,30 Perechea potrivită
20,00 Jurnal * Meteo
20,30 Duminica sportivă
20,45 Vremea răzbunării - dramă, SUA, 1996, cu Sandra Bullock
23,15 Jurnal
23,20 Zodia VIP
0,20 Gimnastică: Campionatele Internaționale ale României

TVR 2

7,00 „Lumini și umbre" - rel.
8,00 Spațiul francofon - rel.
8,30 Omul și muzica - rel.
9,00 Orizont spiritual
9,35 Medalion de interpret
10,00 Ferma
11,00 Tip-top, mini-top
12,00 Arca lui Noe
12,30 Start Rec
13,15 Cai putere
13,45 Sabrina, vrăjitoare la 17 ani - s.
14,05 Desene animate
14,30 Știri
14,35 D'ale lu' Mitică
15,10 Chibriturile suedeze - dramă, Franța, 1995, ultima parte
16,55 Galele TVR 2
17,50 Teatrul Național de Televiziune prezintă: Memoria teatrului
18,45 Telejurnal TVR 2
19,00 Bimilionara - dramă, Franța, 1998
20,30 Un secol de cinema: Vincent Price
21,15 Familia și legea - s.
21,45 Desene animate
22,30 Știri
22,40 Teatrul Național de Televiziune prezintă: **Când vine barza** de Andre Roussin
0,35 TV Mesager

PRO TV

7,00 Desene animate
9,00 Super Abracadabra
9,30 Uriașul Harry - ep. 1
11,00 Mileniul marilor schimbări - doc.
12,00 Profeții despre trecut
12,55 Știrile Pro TV
13,05 Susan - s.
13,30 Echipa mobilă
14,00 Fotbal Divizia A: **FC Ceahlăul - FC Steaua,** în direct
16,00 Superbingo Pro TV
19,00 Știrile Pro TV
19,30 Bugsy - film biografic, SUA, 1991, cu Warren Beatty
21,20 Procesul etapei
21,30 Fotbal Divizia A: **Astra - Oțelul,** în direct
0,00 Fotbal: Magazin Liga Campionilor
1,00 Nebunia pasiunii - dramă, SUA, 1992, cu Ron Howard
2,30 Echipa mobilă - rel.
3,00 Mileniul marilor schimbări - doc. rel.
3,45 Profeții despre trecut - rel.

TV ACASĂ

6,45 Dragoste și putere - rel.
7,15 Căsuța poveștilor - rel.
7,45 Copilul adus de mare - rel.
8,30 Maria Isabel - rel.
9,15 Acasă la bunica - retrospectiva săptămânii
10,30 Acasă cu Ruxandra Săraru - rel.
11,30 Doctorul casei - rel.
12,00 Ia-mă acasă! - rel.
12,30 Acasă la români - rel.
14,30 Floare de aur - s.
17,00 Prăjiturica - d.a.
17,30 Micuțele doamne - s.
19,15 Dublu șoc - suspans, SUA, 1973, cu Peter Falk
20,45 Cel mai mare spectacol - dramă, SUA, 1952, cu Betty Hutton
23,20 Acasă la români - rel.
0,45 Latino senzațional - rel.

ANTENA 1

6,00 Casa misterioasă - aventuri, SUA, 1986
8,00 Credința și viața
9,00 Desene animate
10,50 Buni prieteni
11,40 Aventurile lui Sinbad - s.
12,30 Fantoma - comedie, SUA, 1934
13,00 Duminica în familie
16,00 Cealaltă iubire - dramă, SUA, 1985
17,40 Divertisment
18,00 Intrigi în Paradis - s.
19,00 Observator
19,50 TeleEurobingo show
23,00 Mesaj periculos - dramă, SUA, 1992, cu R. Dean Anderson
1,00 Dragoste și blesteme - thriller, SUA, 1990
3,00 Aventurile lui Sinbad - rel.

PRIMA TV

7,00 Program pentru copii
10,00 Producție locală
12,00 Bilanț
12,30 Producție locală
13,00 Magic special
16,00 Creaturi sălbatice - s.
17,00 Obiectiv
18,00 Focus
18,30 Impact
19,00 Will și Grace - s.
20,00 Kramer contra Kramer - dramă, SUA, 1979
22,50 Alege viața - dramă, SUA, 1998, cu Muke Warren
0,00 Focus - rel.
0,30 Impact - rel.

TV ARAD

6,00 Casa misterioasă - aventuri, SUA, 1976
8,00 Știri TVA - rel.
8,20 Anunțuri
8,30 Divertisment
9,00 Desene animate
10,00 Bărbați în negru - des. anim.
10,50 Buni prieteni
11,40 Aventurile lui Sinbad - s.
12,30 Stan și Bran
13,00 Duminica în familie
16,00 Cealaltă iubire - dramă, SUA, 1985
17,40 Retrospectiva Vouă
18,00 Divertisment
18,20 Anunțuri
18,30 Știri TVA
19,00 Observator
19,50 TeleEurobingo Show
În continuare program identic cu cel al Antenei 1

TV INTERSAT

9,00 Deschiderea programului
9,05 Desene animate
9,30 Muzică și film - rel.
10,30 Emisiune de tradiții și folclor - rel.
11,00 Știri - rel.
11,30 Audio Star și invitații săi - rel.
13,30 Intersat cultural - rel.
14,00 Iubiți animalele
14,20 Blanche - s.
15,00 Aventurierii
15,30 Catastrofa zborului Angel - film
17,00 Intersat Sport Show
18,00 Marea junglă - s.
18,30 Desene animate
18,45 Retrospectiva știrilor săptămânii
19,30 Muzică populară
20,30 Casa de nebuni - s.
21,00 Lumea adâncurilor
21,15 Neon Rider - s.
22,00 Camera ascunsă
22,30 Aur pur - film
0,00 Retrospectiva știrilor săptămânii - rel.
0,30 Erotica
1,00 Închiderea programului

TELE 7 ABC

8,00 Știri
8,10 Teleshopping
8,20 Țara spiridușilor - rel.
9,30 Domino - rel.
11,00 Lumea în clipa 2000 - doc.
12,00 Îți mai aduci aminte Doamnă?
13,00 Ora unu a venit
15,45 Cinetour
16,15 Cutia muzicală
17,00 Forța destinului
18,00 Concert Piatra Neamț
18,55 Pariul Trio
19,00 Telejurnal
19,45 Dincolo de anul 2000 - doc.
21,00 Senzațional cu Dan Diaconescu
21,40 Pariul Trio - Loto
22,00 Cenaclul Totuși iubirea, cu Adrian Păunescu
0,00 Știri
0,15 Cenaclul - rel.
1,15 Ora unu a venit - rel.
4,00 Telejurnal - rel.
4,30 Forța destinului - rel.
5,30 Cutia muzicală - rel.

HBO

10,00 Un război vesel - comedie, SUA, 1997
11,45 Slappy și gâsca - comedie, SUA, 1998
13,00 Shine - dramă, SUA, 1996
14,45 Podul dragonilor - acțiune, SUA, 1999
16,15 Speed 2: Croazieră infernală - acțiune, SUA, 1997
18,15 Dependenți de dragoste - comedie, SUA, 1997
20,00 La cină cu un gogoman - comedie, Franța, 1998
21,15 Război la Pentagon - comedie, SUA, 1998
23,00 Bărbatul perfect - comedie, SUA, 1996
0,30 Alergătoarea - dramă, SUA, 1996

TVR INTERNAȚIONAL

21,30 S-a întâmplat... azi
21,35 Revista revistelor
21,40 Destinația România
22,00 Jurnal * Meteo
22,20 Viața spirituală
22,50 Serialul cu amintiri
23,25 Clipa de poezie. Anul 2000, anul Eminescu
23,15 Fotbal: Meci din Campionatul național

ATOMIC TV

7,00 Selector
11,00 Cybernet
11,30 Atomic Café - rel.
12,00 Reactor
12,30 Vot - rel.
13,30 Hai Hui
14,00 Interactiv
16,00 Selector
18,30 Atomix cu Michelle - rel.
21,30 Selector
23,30 Insomnia

RADIO ARAD & RADIO CONTACT (99,1 MHZ)

5,00-8,00 Lupta cu somnul
8,00-8,30 Viața spirituală
8,30-10,00 Dimineață de week-end
10,00-12,00 Sfânta Liturghie
12,00-13,00 Hit interviu
12,30 Retrospectiva evenimentelor politice interne; 13,00-15,00 Week-end în doi: tu și noi
13,30 Retrospectiva evenimentelor internaționale; 14,30 Retrospectiva evenimentelor economice; 15,00-17,00 Super Weekend
17,00 Radu vă propune, voi alegeți - dedicații muzicale; 19,00 Bună seara, Arad!
19,30 Viața spirituală
20,00 Radio Cocktail
21,00 Ora de fotbal

RADIO PRO FM (92,1 MHz)

3,00 - 7,00 MUZICĂ; 7,00 - 10,00 TOATĂ LUMEA PRO FM - cu Cristian Pavel
10,00 - 11,00 AUTOSHOW - cu Vlad Craioveanu
11,00 - 14,00 CheFACI ÎN WEEKEND - cu Vali Bărbulescu
14,00 - 17,00 HEAT PRO FM - cu Mihai Gurci
17,00 - 18,00 TONOMATUL PRO FM - cu Cristi Dicianu
19,00 - 21,00 252.26.42 - cu Călin Gheorghe
21,00 - 23,00 TOP 30 AIRPLAY PRO FM - cu Cristi Schnebli - rel.
23,00 - 24,00 DEEP BEATS - cu DJ Slick
22,00 - 24,00 GAITELE DE LA MIEZUL NOPȚII - cu Viorel Gaită

RADIO TIMIȘOARA

6,00 Radioprogramul sătenilor
8,00 Universul credinței
8,30 Armonii corale; 9,00 Uniți sub tricolor
10,00 Pop matineu; 11,00 Actualități, muzică, sport; 12,00 Duminica la prânz
13,00 Emisiune în limbile minorităților
16,00 Actualitatea în 60 de minute
18,00 Astra Română
19,00 Radiojurnal
19,15 Jazz Reflex
20,05 Călătorie în lumea poveștilor
20,15 Vă place opera?
21,00 Curierul de seară
Știri: 6,00; 7,55; 10,00; 11,00; 12,55; 18,00; 20,00; 21,00; 21,55.
Radio Jurnal: 7,00; 19,00.

RADIO SEBIȘ

6,00 Week-end matinal
8,00 Viața spirituală
9,00 Cafeneaua duminicală
11,00 Show 21
12,00 Cu cărțile pe dos - talk-show
14,00 Duminica împreună
15,00 Astăzi te sărbătorim - muzică populară și dedicații muzicale
17,00 Cutia Pandorei
19,00 La mulți ani! - dedicații muzicale
20,00 Cutia Pandorei
0,00 Insomnii

Distribuitor Autorizat dialog

Intră ACUM în DIALOG
şi vorbeşti de două ori mai mult în primele două luni de abonament

ALCATEL ONE TOUCH MAX DB

49USD*

cu cel mai ieftin abonament

4 $*/lună

Cadou la conectare

GSM CENTER

TEL: 057/211800, 254686
FAX: 057/211900, 254745
E-MAIL: gsmcente@dart.ro

P-ŢA A. IANCU NR.10
ZIRIDAVA - Parter
STR. CLOŞCA NR.3

* Preţurile nu conţin TVA

Societatea Naţională a Petrolului PETROM S. A.

SUCURSALA PECO ARAD

INSTRUCŢIUNI PENTRU UTILIZAREA GAZULUI PETROLIER LICHEFIAT (ARAGAZ)

La primirea (cumpărarea) buteliilor se va verifica starea exterioară, existenţa capacului de protecţie, a piuliţei de siguranţă şi eticheta de control care atestă garanţia îmbuteliatorului; pe eticheta de control să fie inscripţionat SNP PETROM.

În timpul transportului efectuat cu mijloace afectate, buteliile vor avea robinetul bine închis şi vor fi echipate cu piuliţă de siguranţă şi capacul de protecţie, care vor fi bine înşurubate.

Este interzisă lovirea sau trântirea buteliilor.

Butelia se montează şi funcţionează numai în poziţie verticală.

Montarea buteliei la aparatul de ardere se face cu set omologat compus din regulator de presiune, garnitură specială, furtun special de 1,2 m lungime şi coliere de strângere cu şurub.

Îmbinarea regulatorului cu butelia se face cu filet stânga (sens invers acelor de ceasornic) şi numai cu garnitura specială nouă.

Nu utilizaţi butelii şi aparate de ardere în încăperi în care se doarme.

Nu utilizaţi butelii fără regulatoare de presiune, cu regulatoare nesigilate, defecte sau reparate de unităţi neautorizate. Nu încălziţi butelia cu apă caldă, cu abur sau cu flacără, pentru a mări presiunea gazului din butelie. Creşterea presiunii poate provoca explozia buteliei.

Nu amplasaţi butelia lângă surse de căldură sau sub acţiunea directă a soarelui.

Nu spălaţi butelia cu lichide corozive (sodă, leşie etc.)

Nu verificaţi cu flacăra etanşeitatea îmbinării buteliei cu regulatorul de presiune.

Verificarea etanşeităţii se face numai cu spumă de apă şi săpun.

Nu încercaţi să evacuaţi (transvazaţi) gazul din butelie în încăperi, curţi, lângă subsoluri sau surse de foc. Butelia este prevăzută cu un dispozitiv antitransvazare, care împiedică evacuarea gazului petrolier lichefiat.

Nu deterioraţi prin diverse metode dispozitivul antitransvazare.

Nu aprindeţi chibrituri, brichete, nu manevraţi întrerupătoarele electrice, soneriile, telefoanele, liftul, nu fumaţi şi nu aduceţi surse de foc dacă s-a constatat scurgerea gazului în încăperi.

Se aerisește încăperea prin deschiderea largă a uşilor şi ferestrelor cel puţin o jumătate de oră.

La montarea buteliei, uşa încăperii în care se află aparatul utilizator trebuie să fie permanent deschisă şi se stinge orice sursă de foc, inclusiv ţigările.

În cazul unor eventuale scăpări de gaze la robinetul buteliei, se închide imediat robinetul, se montează la loc piuliţa de siguranţă, se scoate butelia în aer liber (curte, balcon) şi se aerisește încăperea prin deschiderea largă a uşilor şi ferestrelor cel puţin o jumătate de oră.

Dacă în timpul funcţionării se produce flacără la robinetul buteliei, acesta se închide imediat, utilizând o cârpă umedă.

Defecţiunea se anunţă imediat la societatea distribuitoare care se află înscrisă pe eticheta de control lipită pe butelie.

În cazul când butelia de rezervă a fost depozitată în frig, se va utiliza numai după egalizarea temperaturii la temperatura încăperii în care se află aparatul utilizator.

Nu interveniţi asupra buteliei şi nu utilizaţi decât butelii omologate, avizate de ISCIR şi aflate în circulaţie în România.

Vă recomandăm să verificaţi instalaţia dvs. de ardere cel puţin odată pe an, apelând la mecanicii noştri autorizaţi.

Adresa sucursalei noastre este: Str. Cometei nr. 1.

Telefonul pentru anunţarea deranjamentelor 276300; 276400

Anunţarea se va face numai pentru buteliile livrate de SNP PETROM.

● Atragem atenţia că nu răspundem pentru buteliile livrate de alţi agenţi economici şi nici nu executăm remedieri la defecţiunile care apar la buteliile livrate de terţi.

(1420229)

VÂNZĂRI APARTAMENTE O CAMERĂ

Vând garsonieră cf. I, bl. 17, Confecţii. Telefon 251796, după ora 17. (9097)

Vând garsonieră, confort I, Miorița, parter, toate îmbunătăţirile. Telefon 092.989.103. (9928)

Vând garsonieră, confort I, Vlaicu, Agroalimentară, bl. Z.15. Telefon 234964. (9966)

Vând garsonieră cf. III, Romanilor, îmbunătăţită. Telefon 094 981 573, 092 728 478. (9833)

Vând (schimb) garsonieră cf. I, Micălaca, zona 100, et. II, balcon 4 ml, gaz, telefon, satelit, 10.000 DM cu apartament 3 camere, cf. I, numai Micălaca, zonele 100, 200, 300, exclus P sau et. IV, ofer diferenţă. Telefon 094 145 469 sau 265839, între orele 16-22. (9599)

Vând garsonieră zonă centrală. Telefon 284229. (10015)

Vând garsonieră confort III, str. Ursului, bloc 4, parter, bun şi pentru privatizare; 3.500 DM negociabil. Telefon 094.623.755. (10028)

Vând garsonieră confort I, îmbunătăţită, zona Confecţii; negociabil. Telefon 221954. (10042)

Vând garsonieră zonă centrală, str. Bușteni. Informaţii telefon 092.615.082. (9877)

Vând garsonieră Grădiște, bloc R, sc. B, ap. 12, negociabil. Telefon 270499; 244352. (9888)

VÂNZĂRI APARTAMENTE DOUĂ CAMERE

Vând apartament 2 camere, parter, Alfa, îmbunătăţit, decomandat. Telefon 277001. (9523)

Vând apartament 2 camere, zona 300. Telefon 267793. (9653)

Vând apartament 2 camere, 72 mp, zona 300 (pe mal), parter, scurgere separată, geam termopan, uşă blindată, modificat. Telefon 092.826.592. (9701)

Vând apartament 2 camere, bloc Libelula, îmbunătăţit total. Telefon 095 614 877. (9734)

Vând apartament 2 camere, îmbunătăţit şi contorizat, Micălaca. Telefon 261866, după ora 18. (9784)

Vând apartament 2 camere, semidecomandat, parter, zona Podgoria. Telefon 237236. (9800)

Vând apartament 2 camere, Micălaca, cu îmbunătăţiri, et. IV, acoperiș fără probleme, informaţii telefon 259258, după ora 18. (9864)

Vând apartament două camere, et. II, bloc nou. Telefon 265923. (9941)

Vând sau schimb apartament 2 camere, cu garsonieră sau autoturism + diferenţă. Telefon 288973; 094.963.362. (9943)

Vând urgent apartament 2 camere, str. Banu Mărăcine. Telefon 094.118.332. (9748)

Vând apartament 2 camere, îmbunătăţiri, Micălaca. Telefon 266280, după ora 18. (9947)

Vând apartament 2 camere, deosebit, bloc 536, etaj I, ap. 5, în Piaţa Soarelui. Telefon 261978. (10013)

Vând apartament 2 camere, decomandat, lambriat, faianţat, parchetat, contorizare separată, cheltuieli foarte mici. Chișineu Criș, str. Bicazului, nr. 1, bloc 1, ap. 3. Telefon 520655. (347136)

Vând apartament 2 camere, la casă, central, Arad. Telefon 092.679.937; 281063. (10064)

VÂNZĂRI APARTAMENTE TREI CAMERE

Vând apartament 3 camere, zona III, et. IV, decomandat. Telefon 092.485.697. (9486)

Vând apartament 3-4 camere, mansardat, Maiakovschi, occidental. Telefon 251397. (9568)

Vând apartament 3 camere, îmbunătăţit, garaj, Micălaca 100. Telefon 221333. (9785)

Vând apartament 3 camere, parter, central, bun privatizare. Telefon 253681. (9916)

Vând apartament 3 camere, et. I, îmbunătăţit, Chișineu Criș. Telefon 521195. (347134)

Vând apartament 3 camere, semidecomandat, Vlaicu, Piaţa Agroalimentară, bloc Z, etaj 1/4. Telefon 240690; 274561. (7058)

Vând apartament 3 camere, în asociaţie, 185 mp, zona Romanilor. Telefon 210740. (9808)

Vând apartament 3 camere decomandate, 2 băi, 2 balcoane, garaj, boxă, 84 mp, îmbunătăţit, etaj III, Micălaca 700, preţ 19.500 DM negociabil. Telefon 262930. (9721)

Vând apartament 3 camere, modernizat, zona 303. Telefon 267041; 094.246.378,. (10044)

Vând urgent apartament 3 camere, confort I, garaj, str. Spitalului, etaj II. Telefon 251839; 092.567.095. (10026)

Vând apartament 4 camere, Vlaicu, bloc Z 26, etaj 8/8; îmbunătăţit. Telefon 251438. (10050)

Vând apartament 3 camere, Vlaicu, geamuri termopan, utilat occidental, 20.500 DM negociabil. Telefon 247726; 254920; 092.411.276. (10065)

VÂNZĂRI APARTAMENTE PATRU-CINCI-ŞASE CAMERE

Vând apartament 5 camere sau schimb cu 3 camere + diferenţa. Informaţii telefon 266784 sau 094 254 225. (10096)

Vând urgent apartament 4 camere, confort I, Micălaca, bl. 543, et. III. Telefon 264393. (8506)

Vând apartament 5 camere, Polivalentă, et. I, vedere Mureș. Telefon 092.621.405; 092/469.563. (9487)

Vând urgent și ieftin, apartament 4 camere, Piaţa Gării, et. 4/4, fără probleme, izolaţie, neîmbunătăţit. Telefon 094.140.256. (9965)

Vând apartament ultracentral, Asociaţie, etaj III, 224 mp, contorizat, garaj, toate facilităţile; preţ 110.000 DM. Telefon 235679. (10006)

Vând apartament bloc, str. Bușteni (central), curte închisă, boxă, interfon, îmbunătăţit, 4 camere, 2 băi, balcon, bucătărie mare, 36.000 DM negociabil. Telefon 254920; 092.411.276; 247726. (10065)

(Continuare în pagina 14)

(Urmare din pagina 13)

VÂNZĂRI CASE

Vând casă cu grădină comuna Cenad nr. 227, județul Timiș. Relații la nr. 171. Telefon 057-231134. (10103)

Vând casă cu etaj în orașul Bihorkeresztes, 5 km de vama Borș, compusă din 2 dormitoare, 2 băi, living room, cameră pentru oaspeți, bucătărie, garaj, telefon, încălzire pe gaz, curte mare, intrare mare pe 2 străzi. Asigur drept de ședere permanentă în Ungaria. Telefon 092.622.767. (f. 1420114)

Vând (schimb) casă localitatea Chișineu Criș cu apartament Arad. Telefon 266987. (9441)

Vând casă mare, 3 camere, spațiu mare, str. Hunedoarei, nr. 32; preț negociabil. (9607)

Vând casă mansardată, mobilată, toate utilitățile. Telefon 092.275.276. (9603)

Vând casă în sat Dorobanți, nr. 488, 4.800 mp. Telefon 286849 (Jancsi) sau 276323. (9677)

Vând casă mare zona Pârneava, suprafața de 2000 mp, front stradal 27 mp. Telefon 284945 sau 094.773.712, orele 10-14 și 17-21. (9681)

Vând vilă deosebită, Grădiște. Telefon 094 577 971. (9298)

Vând casă, grădină cu căpșuni, comuna Covăsânț nr. 178. Telefon 094 181 861. (9722)

Vând casă 2 camere, str. Titan, Mureșel, 900 mp. Telefon 221333. (9785)

Vând casă Aradul Nou, compusă din 3 camere, coridor închis, gaz, apă, multe anexe, grădină 1400 mp, 35.000 DM, negociabil. Telefon 095 648 839. (9830)

Vând casă parter, mansardă, 70.000 DM negociabil. Telefon 271105. (9544)

Vând urgent casă 3 camere, baie, bucătărie, garaj, curte mare, șopron țeavă, situat str. Pionierilor nr. 10. Relații telefon 210540. (9892)

Vând casă 4 camere, canalizare, apă, grădină 720 mp, Grădiște. Telefon 224322. (9939)

Vând casă 4 camere, grădină mare 1345 mp, Zimandu Nou nr. 81. Telefon 224322. (9939)

Vând vilă 171 mp, cu 300 DM/mp, terenul de 270 mp, pe gratis. Telefon 093.518.656; 211758; 223117. (9956)

Vând casă, prima stație tramvai după pod, Micălaca, preț negociabil, 35.000 DM. Telefon 259744. (9967)

Vând casă în Chișineu Criș. Informații telefon 276538. (9976)

Vând sau schimb casă nouă, parțial finisată, grădină mare, apă, canalizare, posibil gaz, aproape șoseaua națională, Chișineu Criș str. Dragoș Vodă nr. 2, cu apartament în Chișineu Criș, Arad, Timișoara + diferență. Telefon 057-521186. (0347128)

Vând casă în Șiria, toate utilitățile, zonă pitorească. Informații telefon 240730 sau 094.597.434. (9605)

Vând casă cu gaz, apă, grădină mică, pivniță, garaj, str. Progresului, nr. 50, Bujac; 45.000 DM negociabil. Telefon 248262; 240262. (9649)

Vând casă 4 camere, anexe, dependințe, gaz și grădină în Vladimirescu, 35.000 DM, negociabil. Telefon 282733. (9468)

Vând casă 5 camere + dependințe, Pârneava. Telefon 270789. (9718)

Vând casă 3 camere Pârneava, 29.000 DM sau schimb cu apartament 3 camere + diferență. Telefon 210308. (9744)

Vând casă mare, ultracentral, parterul - firmă, etajul - locuință. Telefon 234862. (9845)

Vând casă Nădlac, nr. 80. Telefon 056 - 198887, familia Pantea. (9872)

Vând casă în Pecica, lângă Liceul Gheorghe Lazăr; preț negociabil. Telefon 468983. (9902)

Vând casă în Nădab, nr. 162; preț negociabil. Telefon 522004, după ora 18. (347132)

Vând casă Semlac, nr. 806, central, 4 camere, toate utilitățile. Telefon 534495. (9999)

Vând casă 6 camere, grădină mare, în Covăsânț, nr. 676. Telefon 095.807.823. (10004)

Vând sau schimb casă cu apartament 2 camere + diferență, în comuna Vladimirescu, str. Progresul, nr. 46. Informații după ora 18, telefon 092.268.794. (10008)

Vând casă, teren 1090 mp, în Pârneava. Telefon 223629. (10036)

Vând casă nouă în roșu, P+M+garaj, 260 mp locuibili, teren 620 mp, 63.000 DM. Telefon 093.249.716. (10040)

Vând casă mică, teren 400 mp, Poltura, 8.500 DM negociabil. Telefon 275503-seara; 098.603.430. (10034)

Vând casă modernizată în Frumușeni, nr. 442. Telefon 267041; 094.246.378. (10044)

Vând casă modestă cu apă, gaz, curent, trifazic, curte cu vie, grădină, anexe, str. Porumbacului, nr. 20; preț 21.000 DM. Telefon 250932. (10073)

Vând casă mare (spațiu comercial, gaz, apă, canal), zona Pârneava, preț 42.000 DM. Telefon 095.611.229. (10077)

Vând casă cu grădină, str. Eftimie Murgu, nr. 66. Telefon 530147. (10072)

VÂNZĂRI SPAȚII

Vând (închiriez) spații zonă centrală. Telefon 093 253 651. (10123)

Vând spațiu comercial, Micălaca 301 (schimb). Telefon 094.844.356. (9493)

Vând urgent gheretă amenajată bar, zona UTA. Telefon 093.445.698; 249419. (9530)

Vând (schimb) spațiu ultracentral, în curte, 165 mp. Telefon 094 478 575, 276898. (9836)

Vând urgent gheretă metalică, nouă, 2/3 m, amplasată pe DN 16 km Arad, cu loc sau fără, 2.200 DM, negociabil. Telefon 262515, 216241. (9827)

Vând bar în Piața Solară, 12.000 DM negociabil. Telefon 271607. (10016)

Vând pe ștrand, Laborator cu sală servire. Telefon 257402. (9811)

Vând gheretă zona 300. Informații telefon 270390, după ora 19. (10007)

VÂNZĂRI TERENURI

Vând intravilan 400 mp, în Arad. Informații telefon 267793. (9653)

Vând loc de casă 788 mp, neinundabil, curent, apă, posibil gaz, canalizare, centru, Chișineu Criș. Telefon 520817. (347132)

Vând teren intravilan, în Lipova, zona Uzina de Apă, suprafața 1.500 mp. Telefon 056-198255, 068131538. (2967048)

Vând loc de casă Ghioroc, 760 mp, apă curentă, 30 pomi fructiferi, aproape stația CFR și tramvai, 2.800 DM. Telefon 219123. (9896)

Vând loc de casă cu grădină la șoseaua principală Sâmbăteni, posibil privatizare, 6.000 DM negociabil. Telefon 057 - 216161. (9795)

Vând teren intravilan 2300 mp Săvârșin, pe Valea Troașului, în apropiere de Castelul Regelui Mihai; preț 7000 DM negociabil. Telefon 289966. (9985)

VÂNZĂRI AUTO

Vând autodubă Iveco. Telefon 093 253 651. (10123)

Vând Renault 21 benzină, an fabricație 1986. Telefon 092 600 332. (9805)

Nu-ți mai fă griji, CAUCIUCURILE de care ai nevoie, sunt la mine, IEFTINE și BUNE, toate dimensiunile, cu garanție, aduse din GERMANIA. Telefon 259339; 094.706.321. (7752)

Vând tractor 650, stare perfectă, 42.000.000 lei, negociabil, Vladimirescu, str. Gării nr. 5. Telefon 094.260.464. (9466)

Vând Saviem basculant, 3.500 DM. Telefon 534010. (9500)

Vând Isuzu Troper, an 86, vama plătită, 1.800 DM. Telefon 534010. (9500)

Vând SRD motor Saviem, piese rezervă, 3.500 DM. Telefon 534058. (9500)

Vând Renault 21, Nevada, 1991, injecție, benzină, înscrisă, 1999. Telefon 094.698.849. (9542)

Vând Peugeot 504, autoutilitară, motor 2,3 Diesel, an 1985, negociabil. Telefon 092/ 251.535. (9560)

Vând Renault Rapid, motor 1,6 Diesel (autoturism) an 1986, stare excepțională, negociabil. Telefon 092.251.535. (9560)

Vând Opel Frontera 2 I recent înmatriculat, 1993, sport, semidecapotabil. Telefon 057 - 277071; 092.810.065. (9592)

Vând VW Golf III, Combi TDI, recent înmatriculat, fabricație 1994. Telefon 057 - 277071; 092.810.065. (9592)

Vând Peugeot 405 TD, Combi. Telefon 276419. (9298)

Vând Ford Scorpio, bloc motor Lada și chiuloasă. Telefon 271278. (9835)

Vând Dacia 1999, alb, îmbunătățiri, impecabilă, 5400 DM. Telefon 223481. (9856)

Vând microbuz Ford Transit. Telefon 094.215.110. (9882)

Vând Ford Sierra 2000, înmatriculat persoană fizică, stare bună, 4.200 DM, negociabil. Telefon 242987. (9871)

Vând Renault 18 Break, capitală tinichigerie, 3 prezoane. Telefon 262824. (9962)

Vând Dacia papuc, 1987, carosată, fibră sticlă, reparație capitală (motor, direcție, suspensie), 2.600 DM, negociabil. Telefon 092 701 300, 257656. (9724)

Vând urgent autofrigorifică Mercedes 308 D, 1991; Ford Escort 1,8 D; autofrigorifică Mercedes 407 D; toate înscrise. Telefon 094.118.332. (9718)

Vând microbus VW 1981, neînmatriculat, în stare bună, 1.500 DM. Telefon 462342. (4932790)

Vând VW bus 8+1 Diesel, motor 1.600, stare foarte bună, înscris NP, verificare, CIV, 7.500 DM, negociabil. Telefon 262515. (9827)

Vând tractor Porsche Diesel 25 CP, cu cabină Rt pornire la cheie. Telefon 094.227.721. (2967047)

Vând autoutilitară VW 1600 cmc, benzină 1 tonă + 6 locuri, neînscrisă. Telefon 212526. (9964)

Vând ARO 244, stare bună, 1850 DM negociabil. Telefon 286856; 093.518.650. (9994)

Vând (schimb) Dacia Break, stare bună de funcționare, an 1988, 2.000 DM, CIV, numere noi, persoană fizică. Telefon 093.518.650; 273330. (9995)

Vând tractor L 445, plug, prășitoare, punte față U 445 și un cauciuc cu geantă pentru L 445. Telefon 094.295.088. (10001)

Vând motocultor 6,4 cp, cu multiple accesorii; preț 1200 DM. Telefon 289966. (9985)

Vând Dacia 1300, înmatriculată, numere noi, motor 1310, nefuncționabilă, 470 DM negociabil. Telefon 286753. (10049)

Vând tractor U 650, după RK și ARO 243, stare foarte bună, CIV și VT valabile 2002. Informații localitatea Avram Iancu, nr. 42. (3038686)

Vând Mazda 626, neînmatriculat și piese dezmembrare Ford Granada 2,3 benzină. Telefon 531594. (10066)

VÂNZĂRI PIESE AUTO

Magazinele CLIO&Co. VÂND

PIESE AUTO IMPORT DIN STOC SAU LA COMANDĂ

Decupați anunțul și beneficiați de 10% reducere pentru piesele auto cumpărate

ARAD, Magazinele din:
Calea A.Vlaicu, Bl. 6 ABC
Telefon: 272525; 093333535
Calea Victoriei, nr. 22 A/B
Telefon: 254766; 093333525

VÂNZĂRI ELECTRO

Vând mașină spălat automată, televizor color, video, combină frigorifică, aspirator, telefon fără fir. Telefon 266414. (9984)

Vând difuzoare 2 buc, 500W buc și imprimantă A3. Telefon 211491. (9858)

Vând TV stereo color, 70 cm, tipuri noi, preț rezonabil. Telefon 211491. (9858)

Vând TV color, 51 cm, plastic, cu telecomandă. Telefon 211491. (9858)

Vând CÂNTARE ELECTRONICE; CASE MARCAT FISCALE, omologate. Telefon 272727; 281188. (9933)

Vând TV color en-gros, en-detail; prețuri minime; garanție. Telefon 289456; 092.239.242.

Vând TV color, mașină spălat automată, cuptor microunde, garanție. Telefon 284604

Vindem diferite modele de televizoare color, vizibile orele 10-19. Telefon 280260. (10024)

Vând frigorifice: CONGELATOR, LADĂ, COMBINĂ, FRIGIDER cu congelare rapidă, pereți groși, etanșare foarte bună, consum redus de curent, ofer GARANȚIE. Telefon 094.706.321; 259339. (7752)

Vând ieftin TELEVIZOARE COLOR cu telecomandă, bandă de cablu, funcționează bine, imagine clară, prețuri accesibile, ofer garanție. Telefon 259339; 094.706.321. (7752)

Spălatul rufelor devine o plăcere, fiindcă, ACUM, vă ofer MAȘINĂ DE SPĂLAT AUTOMATĂ cu consum redus de curent în care pui haine murdare și ies curate, parfumate și uscate; IEFTINE și BUNE, import GERMANIA, garanție. Telefon 259339; 094.706.321. (7752)

Vând ieftin, VIDEOURI cu telecomandă, import occident. Telefon 259339; 094.706.321. (9498)

Vând foarte ieftin RECEPTOARE INSTALAȚII SATELIT, complete. Telefon 094.915.385. (8253)

Vând TV color, preț 1.000.000 lei; garanție 6 luni. Telefon 244904, orele 9-17. (9027)

Vând TV color stereo, teletext, 1.500.000 lei; garanție 6 luni. Telefon 212005, orele 9-17. (9027)

Vând mașini spălat, frigidere cu congelator (garanție 6 luni), la prețuri avantajoase. Telefon 251392, orele 9-18. (9768)

Vând TV color, stereo, cu telecomandă. Telefon 237903, 092 742 822. (9778)

Vând Pentium I, CD ROM, HDD 1,2m 100 MGH. Telefon 280260. (4469051)

Vând xerox cu fax încadrat în el, stare excepțională. Telefon 092.789.439. (9924)

Vând combină muzicală Aiwa, nouă, digitală toată, 400 DM, negociabil. Telefon 279582. (9317)

Vând TV color de firmă, garanție, carcasă plastic, prețuri bune. Telefon 219365; 093.380.028. (10054)

Vând televizoare color, de plastic, telecomandă, teletext, diferite modele; negociabil. Telefon 264004. (10082)

VÂNZĂRI DIVERSE

Vând sufragerie nuc veche, perfectă stare. Informații telefon 266784, 094 254225. (10096)

Vând GARAJ AUTORIZAT, zona MICĂLACA, bl. 242, str. Simfoniei. Telefon 254607. (9929)

Vând termoteka Ocean 24-32 KW, sigilată. Telefon 092 600 332. (9805)

Vând TABLĂ ZINCATĂ 0,4x1000x2000, 125.000 lei/ bucata, SÂRMĂ NEAGRĂ și ZINCATĂ, PLASĂ RABITZ și CUIE CONSTRUCȚII, str. Vrabiei nr. 4. Telefon 289997. (9212)

Vând MOBILIER MODERN nou, orice tip: BUCĂTĂRII de la 4.000.000 lei; SUFRAGERII de la 6.000.000 lei; DORMITOARE de la 7.000.000 lei; birouri, rafturi, pulturi etc. Telefon 256769; 092.239.242.

Vând sare la saci și bulgări. Telefon 059/144334; 094/ 169.671. (7946)

Vând BALAST și NISIP la domiciliu. Telefon 214010. (9921)

Vând boltari de zgură, de beton, pavele, borduri etc. Telefon 095.634.885. (8134)

Vând canapea extensibilă, masă 4 scaune, 2 fotolii. Telefon 092.275.276. (9603)

Vând ȚIGLĂ Marsilia - portugheză, fabricată Sighișoara - 4.250 lei/bucata; CĂRĂMIDĂ EFICIENTĂ 300/250/150 - 6.700 lei/bucata; TERASIT; MOZAIC; PRAF MORMORĂ - 800 lei/kg; DEȘEU MARMORĂ 50.000 lei/mp; negociabil. Informații Mâsca, nr. 33. Telefon 531498; 094.561.854. (9627)

Vând termotekă Ariston - Beretta 24 kw, preț bun. Telefon 252313. (9664)

Vând PARCHET fag USCAT, preț vechi (125.000 lei/mp), pervazuri. Telefon 235271; 094.555.338. (9726)

Vând calorifere fontă, toate tipurile, garanție totală, de la 30.000 lei/ element, str. Petru Rareș nr. 77. Telefon 220659, 276859, 094 261 683. (9746)

Vând garaj ultracentral, str. T. Vladimirescu. Telefon 212698. (9502)

Vând ieftin motani și pisici siameze, birmaneze. Telefon 276185. (9824)

Vindem pui de găină, rasă comună, tratați preventiv, preț avantajos. Telefon 263079, după ora 20. (9907)

Vând 15 mese plastic cu scaune (Germania). Telefon 520817. (347132)

Vând scule și dispozitive pentru vulcanizare, preț negociabil. Telefon 093.343.991. (0347049)

Vând urgent rochie mireasă din Ungaria. Informații telefon 257542; 094.276.612. (9979)

Vând mobilier modern, pentru magazin. Telefon 270789. (9718)

Vând câței Samoyede tatuați, vaccinați, cu pedigree, din părinți campioni, vârsta 2 luni, preț 400 DM. Telefon 057 - 561971. (2967049)

Vând făină albă, cantități mari, 5.500 lei/kg. Telefon 462342. (0493279)

Vând urgent mobilă masivă (3 corpuri), stare foarte bună, 7.500.000 lei negociabil. Telefon 262515; 216241. (9827)

Vând diferite tipuri mobilier, frigider 48 l, la prețuri foarte bune. Telefon 094.478.575; 276898. (9836)

Vând țeavă metal pentru gard, porți sârmă, 2 vitrine, covor iută, stare perfectă. Telefon 211905. (9789)

Vând 5 bucăți pereți beton 2,80 x 2,80 pentru una încăpere sau garaj, preț 1200 DM negociabil. Telefon 289966. (9985)

Vând abricht și banzic tâmplărie. Telefon 212526. (9964)

Vând mânz de 1 an și mânză 2 ani; preț negociabil. Telefon 057 - 562805. (4469052)

Vând ieftin pui de găină, toate culorile, 5 zile. Telefon 261430. (9989)

Vând vacă gestantă luna VIII-a. Str. Fagului, nr. 57, Gai. Telefon 274918. (9991)

Vând răsad de roșii timpurii, olandeze „Prisca" și „Hobana"; castraveți „Renato". Informații telefon 094.559.135. (9630)

Vând 2 vitrine; mobilă Olimpia. Telefon 249574 sau 277735. (9621)

Vând sicrie stejar, sculptate, str. Turturicii nr. 12, Grădiște. (9477)

Vând lambriuri de brad, 40.000 lei/mp și cherestea de brad. Telefon 220427. (10025)

Vând 6 grăsunași Micălaca, preț negociabil. Telefon 267825. (10053)

Vând miei pentru tăiere, între 12-20 kg, preț negociabil. Informații telefon 474580, Nădlac. (Ag. Nădlac)

Vând garaj nou, mare, Vlaicu (Piața Agroalimentară). Telefon 256559. (10063)

CUMPĂRĂRI DIVERSE

Cumpărăm porumb boabe și știuleți, plata pe loc. Telefon 094 784 568. (9055)

Cumpăr bancnote și monede vechi. Telefon 287626; 093/ 408.979. (9654)

Cumpăr porumb boabe și soia. Telefon 094 772 259, 283345, 243905. (9732)

Cumpărăm PORCI grași, preț 15.000 lei/kg, localitatea Mîsca nr. 307. Telefon 057/531497; 094.774.649. (9948)

Cumpăr ACȚIUNI FERONERIA, la cel mai bun preț. Telefon 095.615.555. (9963)

Cumpăr grâu, cantități mari, plata pe loc, 2.500 lei/ kg. Telefon 462342. (4932790)

Cumpăr cărți tipărite înainte de 1940. Telefon 221560. (10020)

CERERI ȘI OFERTE DE SERVICII

Angajăm VÂNZĂTOARE, magazin profil alimentar. Telefon 094.773.745. (9986)

SC „SATLINE" SRL, producător TÂMPLĂRIE PVC, angajează: INGINER CONSTRUCTOR; PAZNICI de noapte. Telefon 094.507.211. (9826)

SC „LIBERTY BINGO" SRL, cu sediul la Oradea, str. Republicii nr. 3-5, angajează DOMNIȘOARE cu vârsta cuprinsă între 18-24 ani, înălțimea între 1,70-1,77 m, ca și asistente platou pentru jocul televizat NAȚIONAL TV BINGO LIBERTY. Informații telefon 092 843 952. (f.1420181)

ANGAJĂM PERSONAL marketing - desfacere, cu experiență, cunoștințe PC. Telefon 272812. (9819)

Angajăm TÂMPLARI - PRELUCRĂRI în MDF (finisare, vopsire, furniruire). Telefon 278820. (9932)

Angajăm CONTABIL AUTORIZAT, profil producție, contract de muncă. Telefon 272812. (9932)

Angajăm AGENȚI COMERCIALI cu experiență în domeniu. Telefon 259974. (10000)

„ADILAND" distribuitor cosmetice, angajăm AGENȚI LOCALI cu experiență. Se oferă salariu atractiv. Telefon 056 - 188103. (10012)

(Continuare în pagina a 15-a)

(Urmare din pagina a 14-a)

ANGAJEZ VÂNZĂTOARE cu experienţă. Telefon 277827, după ora 19. (10047)

URGENT! Angajez VÂNZĂTOARE pentru magazin non-stop. Telefon 272270. (10098)

Universitatea de Vest „Vasile Goldiş" Arad, Bd. Revoluţiei, nr. 81, angajează BUCĂTARI, AJUTORI BUCĂTARI şi ÎNGRIJITOARE. Informaţii, Serviciul Administrativ, orele 7-8. (10055)

Cofetăria „ELA" angajează femeie de serviciu şi ajutor vânzătoare, vârsta 25-40 ani. Prezentare sâmbătă - luni, ora 17, str. Meţianu, nr. 1. Telefon 210988. (10058)

ANGAJĂM ÎNACSATORI mese biliard. Telefon 092.690.349. (10075)

PRESTĂRI SERVICII

Efectuăm TRANSPORT INTERN, sarcina utilă 3,5 t, 34 mc. Telefon 219866, 092 200 511. (9707)

MEDITEZ MATEMATICĂ clasele V-VIII. Telefon 268181, Arad. (10003)

DIVERSE

C „MANUELA IMPEX" SRL solicită autorizaţie de mediu pentru punctul de lucru cu vânzare haine second-hand en-gros, str. Cocorilor, nr. 10. Eventualele contestaţii se depun la Agenţia de Protecţia Mediului Arad, Bd. Dragalina, nr. 16. Telefon 280815. (10010)

PROMOŢIA 1965
a Liceului MOISE NICOARĂ, organizează întâlnirea de 35 ani. Colegii sunt invitaţi să contacteze până la data de 10 mai, una din următoarele persoane (după ora 16): C. IONESCU - 284030; P. MUREŞAN - 230819; O. BOTA (Cantacuzino) - 283640.

SCCA AUTOSERVICE Micălaca anunţă onorata clientelă că efectuează Inspecţia tehnică periodică pentru: motociclete, autoturisme, autoutilitare, până la 3,5 tone. Program de lucru, orele 8-20. Telefon 216536. (10043)

SC „AGROMEC" APATEU vinde la licitaţie combină C14, TIH 445, Met tractor U 650, Volvo 340 Diesel şi caroserie Volvo. Informaţii comuna Apateu, telefon 154 sau 113. (3038685)

SC „Tagarisco" SRL Arad, str. Vasile Milea nr. 20, anunţă pe asociaţi, că în 17.04.2000, ora 9, va avea loc adunarea generală.

TURISM

NOU! MARI REDUCERI DE PREŢURI!

ATLASSIB

Călătoreşti cu autocarele noastre moderne, în EUROPA: GERMANIA, AUSTRIA, FRANŢA, ITALIA, SUEDIA (plecări zilnice). BELGIA, OLANDA, DANEMARCA, ANGLIA, FINLANDA, NORVEGIA, SPANIA, PORTUGALIA, UNGARIA, IUGOSLAVIA.
NOU! Reduceri suplimentare pentru: elevi, studenţi, pensionari şi grupuri. Bd. Revoluţiei nr. 35, telefon 251871, 252727; Autogară, telefon 270562. O poartă deschisă spre Europa! (c.)

SCHIMBURI

Schimb apartament central, 2 camere mari, confort I, etaj I, îmbunătăţiri, cu apartament sau casă în Cluj-Napoca. Telefon 057 - 251680. (10031)

Schimb apartament 3 camere, etaj II, zona 300, cu casă Curtici, Grădiste, 6 Vânători. Telefon 267315. (10056)

ÎNCHIRIERI

Ofer pentru închiriat restaurant central, funcţional, plata anticipat. Telefon 259177. (9700)

Ofer spre închiriere spaţiu central, second-hand, variante. Telefon 259177. (9700)

Ofer spre închiriere un apartament de 145 mp şi un apartament de 50 mp, pentru birouri. Telefon 281729. (9804)

Dau în chirie pentru sediu firmă, apartament la casă, 65 mp, str. Sebeşului. Telefon 285092. (9987)

Închiriez (ofer) garsonieră confort I, etaj I, în Confecţii, lângă staţia taxi, tramvai. Telefon 223629. (10035)

Închiriez apartament 2 camere mobilat, zona Miorita. Telefon 267825. (10053)

Doresc să închiriez apartament 3, 4 camere, mobilat. Telefon 214065; 095.619.457. (Agenţie)

Ofer spre închiriere apartament 2 camere, mobilat, plata anticipat, Aradul Nou. Telefon 460306. (10060)

Închiriez garsonieră confort I, central, etaj I, toate utilităţile. Telefon 276217. (10068)

Închiriez garsonieră confort I, zona Miorita. Informaţii telefon 412258. (10071)

Închiriez apartament 2 camere, mobilat, Micălaca, 200 DM, pe termen scurt. Telefon 262322. (10113)

PIERDERI

Pierdut legitimaţie gratuită, CFR, pe numele Săcui Alin, eliberată de AH Arad. O declar nulă. (9887)

Pierdut legitimaţie eliberată de CTP Arad, pe numele Nicoară Mariana. O declar nulă. (347137)

Pierdut carnet evidenţă şomaj, nr. 1250/13.08.1992, eliberată de DMPS Arad, Oficiul Chişineu Criş, pe numele Ciocan Maria Florica. Îl declar nul. (347135)

✝ DECESE ✝

Cu adâncă durere anunţăm încetarea din viaţă a soţului, tatălui şi bunicului nostru drag
UNC PETRU,
fost clarinetist la Filarmonica Arad. Înmormântarea va avea loc astăzi 15.04.2000, de la Capela Cimitirului Pomenirea, la ora 13. Dumnezeu să-l odihnească. Familia Unc.

Cu adâncă durere anunţăm încetarea din viaţă, după o lungă suferinţă, a iubitei noastre mamă, bunică şi soră
ALEXA FLOARE
în vârstă de 79 de ani. Înmormântarea va avea loc azi, 15.04.2000, ora 12, de la Capela Cimitirului Eternitatea. Familiile îndoliate.

Cu inimile zdrobite de durere anunţăm decesul soţului şi ginerelui nostru,
PETRICAN GHEORGHE,
care, după o lungă suferinţă, s-a stins din viaţă, la numai 53 ani. Înmormântarea va avea loc duminică, 16 aprilie 2000, ora 16, la Cimitirul din Curtici. Dumnezeu să te odihnească în pace! Soţia îndurerată Florica şi mama soacră Floarea.

✝ **Cu nemărginită durere anunţăm trecerea la cele veşnice, la vârsta de 80 de ani, a învăţătoarei**
FLORICA DIHEL (n. DRIG),
iubitoare mamă, soacră, bunică, străbunică, cuscră. Înmormântarea va avea loc duminică, 16 aprilie, ora 13, de la Capela Ortodoxă a Cimitirului Eternitatea. Bunul Dumnezeu s-o odihnească în pace! Familiile îndoliate: Căvăşdan, Dihelu şi Dumele.

A plecat în veşnicie cea care a fost scumpa noastră mamă, soacră şi bunică,

CÎMPAN ANA
născută Cozman, în vârstă de 72 ani, din Grăniceri. Înmormântarea va avea loc duminică, ora 14.30 de la Capela Cimitirului Eternitatea. Familia îndoliată.

Cu adâncă durere în suflet, Sorin Fildan anunţă trecerea în veşnicie a soţiei sale
MIHAELA SORINA CLIPICI
la doar 32 ani. Înmormântarea va avea loc duminică, 16 aprilie, orele 14, de la Capela Cimitirului Eternitatea. Dumnezeu să-i odihnească sufletul bun şi blând!

✝ SERVICII FUNERARE ✝

NON STOP (la orice oră)
„RO-STYL COMPANY"
Firma noastră este PRODUCĂTOARE DE SICRIE, cu magazin în: ARAD, str. M. Eminescu nr. 4 (vizavi Cinema MUREŞUL), telefon 057-211929, 094 478 971. EFECTUĂM SERVICII: spălat, îmbrăcat, îmbălsămat şi transport cu personal calificat. ASIGURĂM MINIM: 8 modele de SICRIE din LEMN MASIV (nu din PAL sau furnir); SICRIE CU MÂNERE şi ŞURUB (nu se bat cuie), SICRIE LUX, 5 modele LENJERIE DECES (respete), LENJERIE DE LUX, cruci lemn şi metal. ACCESORII: catafalc, steag, prosoape etc. INTERMEDIEM: fanfară, colaci, colivă etc. FIIND PRODUCĂTORI, AVEŢI AVANTAJUL UNOR PREŢURI MINIME şi POSIBILITATEA DE A PLĂTI ÎN RATE. Ofertă: sicriu stejar (cruce, respete) - 1.000.000 lei. (c.)

SC „NOSFERATUM" SRL,
ARAD, str. Ghiba Birta nr. 26, telefon 270437; Non stop 094.554.874, NĂDLAC, str. 1 Decembrie, nr. 4, telefon 092.922.337.
NON - STOP
SERVICII FUNERARE COMPLETE.
SICRIE, RESPETE, CRUCI (preţuri de producător). ACCESORII: prosoape, batiste, panglică neagră, baticuri, mânere, lumânări, catafalc, sfeşnice, steag de doliu. SERVICII: capelă, spălat, îmbălsămat, îmbrăcat, transport intern şi internaţional. Asigurăm colaci, colivă, coroane, jerbe, fotografii profesionale, fanfară, organizăm pomeni. OFERTA BRAD: sicriu brad, respete, cruce - 900.000 lei. Transportul sicriului la domiciliu este gratuit!!! Angajăm ŞOFER. (c. 44)

✝ CONDOLEANŢE ✝

Mulţumesc tuturor celor care prin flori, lacrimi şi prezenţă, au fost alături de mine în greaua încercare pricinuită de trecerea la cele veşnice, a soţului meu drag
LUCAN EMIL.
Nu-l va uita niciodată, soţia LIVIA. (10052)

Sincere condoleanţe domnului TARCEA PETRU la durerea pricinuită de moartea tatălui. Alina şi Florin Broscăţan. (10062)

Colectivul Liceului Pedagogic „D. Ţichindeal" - Arad, îşi exprimă compasiunea faţă de colega lor MADLENA BULBOACĂ în tragica pierdere a mamei sale. Sincere condoleanţe! (10085)

Suntem alături de familia domnului director PALCU GHEORGHE şi împărtăşim marea durere pricinuită de trecerea în nefiinţă a celei care le-a fost mamă şi bunică
PALCU ANA,
transmiţând sincere condoleanţe. Colectivul SC „VI.RO." SA.

Suntem alături de prietenul nostru, ing. Clipici Ioan şi familia din Chişineu Criş împărtăşind marea durere pricinuită de decesul fulgerător, la numai 32 ani, a scumpei lor fete dragi,
CLIPICI MIHAELA SORINA.
Dumnezeu să-i odihnească sufletul bun în linişte şi pace! Familia Burdan. (Ag. Criş)

Suntem alături de sora, cumnata noastră în aceste clipe grele pricinuite de decesul soţului,
PETRICAN GHEORGHE.
Sora Iuliana şi Cornel Julean. (10115)

Cu tot sufletul sunt alături de familiile îndurerate, aducând un ultim omagiu celui care a fost
PETRICAN GHEORGHE.
Aţi plecat într-o lume mai bună, fără boli, fără spitale. Mi-aţi fost ca un unchi pe care niciodată n-am să-l uit şi mereu o să vă port în suflet. BRIGITTE. (10115)

Suntem alături de familiile PETRICAN şi JULEAN, în greaua pierdere pe care au suferit-o. Familia dr. Scheitzner. (10115)

Un pios omagiu celui care ne-a fost mentor spiritual în viaţă,
PETRICAN GHEORGHE.
Chiar dacă existenţa ta fizică a fost de scurtă durată, amintirea ta va rămâne în sufletele noastre pentru totdeauna. Te conduc pe ultimul tău drum, nepoţii: JULEAN ADRIAN, JULEAN ADRIANA şi CHIŞ CIPRIAN. (10115)

Deplângem, alături de familiile: Tarcea, Iorgovan şi Truţă, trecerea în nefiinţă a celui care a fost
DUMITRU TARCEA.
Odihnească-se în pace! Dinda şi Ina. (10094)

Colectivul SC MISTER'S SRL este alături de domnul PALCU GHEORGHE în greaua încercare pricinuită de moartea mamei. (10097)

S-a stins din viaţă cea mai mică şi mai dragă dintre surorile mamei, distinsa învăţătoare
DIHEL FLORICA.
O lacrimă şi un gând curat pentru sufletul ei bun şi nobil. Transmitem pe această cale condoleanţe familiilor îndurerate: Căvăşdan, Dumele şi Dihelu. Dormi în pace, suflet bun! Familia Popa Maria şi Lucica. (10102)

Colectivul SC EASTERN TECHNOLOGY SRL este alături de domnul ing. SORIN CĂVĂŞDAN în momentele grele pricinuite de moartea bunicii sale. Sincere condoleanţe întregii familii. (10110)

Suntem alături de doamna dr. AURELIA DIHELU, la decesul mamei soacre. V. Sfrenţ, familia dr. Haş şi familia prof. Cociuba. (10114)

Deplângem moartea prematură şi fulgerătoare a colegei noastre
MIHAELA
şi suntem alături de soţul Sorin şi familia îndurerată. Mihaela Fizeşan şi Codruţa Moraru. (10116)

Colectivul Poliţiei de Frontieră Vărşand aduce un ultim omagiu celei care a fost colega noastră
MIHAELA CLIPICI
şi este alături de familia îndoliată.Dumnezeu să o odihnească!

Colectivul DRV Arad aduce un ultim omagiu celei care a fost buna noastră colegă
MIHAELA CLIPICI
şi este alături de familia îndurerată.

Colectivul Vămii Vărşand deplânge trecerea prematură în nefiinţă a celei care a fost expert vamal
MIHAELA CLIPICI.
Sincere condoleanţe familiei îndoliate.

Cu mare durere ne despărţim de cea care a fost
MIHAELA CLIPICI,
şefa noastră de tură, tânără, competentă şi înainte de toate o bună prietenă. Sincere condoleanţe. Colegii de tură din Vama Vărşand.

Vestea dispariţiei fulgerătoare la numai 32 de ani a bunei noastre prietene
MIHAELA CLIPICI
ne îndurerează profund. Dumnezeu să o odihnească. Familia Relu Mătiuţ.

✝ COMEMORĂRI ✝

Pios omagiu la scurgerea a 6 luni de la trecerea în eternitate a celui ce a fost
CRISTIAN MORARU.
Dumnezeu să-l ierte şi să-l odihnească în pace! Colegele soţiei Codruţa, care-i sunt mereu alături. (9955)

La 6 luni de la deces, în memoria celui care a fost
MORARU CRISTIAN!
„Trişti, noi la al tău mormânt/Stăm privind fără de rost/Lacrimi presărăm în vânt/Pentru tot ce-odat-a fost/Într-o seară fără nume/Ai plecat neanunţat/Ne spuneai adesea glume/Şi n-aş fi crezut vreodat/Că în zorii unei zile/Tu departe o să fii/Cruda moarte cu-a ei pile/Te-a chemat la ea să vii/Ne-ai lăsat durere-n suflet/Şi-amintiri nenumărate/Fiindcă fără nici un cuget/Ieri erai, azi eşti departe/Cimitirul plin de cruci/Ţi-a făcut o casă ţie/Sub podoaba de la nuci/Locuieşti spre veşnicie/Mulţi suntem acei ce plângem/Şi să ştii că ne lipseşti/La al nost piept vrem să te strângem/Însă prea departe eşti/La mormântul tău, noi trişti/Plângem, tu să ştii mereu/Consolarea ce-o avem/E c-aşa vrut Dumnezeu". Dormi în pace, CRISTI, dragă! PRIETENII. (9843)

O tristă aducere aminte şi o lacrimă pe mormântul dragului nostru prieten
CRISTI MORARU.
Ne rugăm ca Dumnezeu să te aibe în paza lui. Delia şi Dani Lăpuşcă. (9919)

S-au scurs 6 săptămâni de când a trecut în lumea astrelor, cel care a fost

TEODOR HOTĂRAN
din MIŞCA, dispărut fulgerător dintre noi pământenii, la numai 31 de ani. Parastasul şi slujba de pomenire, vor avea loc la Biserica Ortodoxă din Mişca, duminică 16.04.2000, ora 12. Dumnezeu să te ierte şi să-ţi dea odihnă veşnică. Familia HOTĂRAN. (10002)

Pios omagiu la împlinirea a 6 săptămâni de la trecerea în nefiinţă a celui care a fost iubitul meu frate

TEODOR HOTĂRAN
din MIŞCA. Recunoştinţă celor care l-au cunoscut şi-i vor păstra un moment de reculegere. Ne rugăm bunului Dumnezeu să-ţi păstreze sufletul acolo unde dreptii se odihnesc. Fratele Dan cu soţia Carmen şi fiica lor Roxana. (10002)

Duminică, 16 aprilie 2000, la ora 12, la Biserica Ortodoxă din Grădiste, are loc parastasul de 6 săptămâni pentru
IOANA şi CONSTANTIN SARAFOLEANU,
ridicat de familia Gh. Sarafoleanu. Dumnezeu să-i odihnească în pace! (10005)

Se împlineşte un an de la despărţirea fulgerătoare, la doar 52 de ani, de dragul nostru soţ şi tată

lt. col. (r) TOMA MIHAI.
Durerea şi lacrimile noastre nu te pot aduce înapoi. Domnul să-ţi lumineze odihna şi pacea eternă. Soţia Lucia, copiii şi rudele de la Câmpia Turzii. (10029)

Se împlinesc 6 săptămâni de la decesul lui
TARNOC IOAN
şi 20 ani de la decesul lui
TARNOC FLOARE.
Parastasul va avea loc duminică, 16 aprilie, la Biserica din Grădiste. Familia îndurerată. (10041)

Lacrimi, o rugăciune şi o lumânare la împlinirea a 6 luni de când a plecat dintre noi, cel care a fost
CRISTIAN MORARU.
Dumnezeu să-l odihnească în pace! Finii: Nelu, Dorica, Marius şi Mirela. (10046)

CRISTI, ca şi iubirea, prietenia este unică. Trecerea timpului, nu face decât să o confirme şi să adâncească dorul de tine. Familia Dinga. (10059)

Astăzi se împlinesc 6 luni de când sufletul nobil şi chipul blând al celui care a fost

MORARU CRISTIAN,
ne-a părăsit atât de fulgerător. Dragă CRISTI, ai lăsat în urma ta, lacrimi şi durere care ne-au pustiit inimile, iar dorul pentru tine ne va însoţi mereu. Deasupra mormântului tău, lacrimile noastre nu vor conteni să curgă, iar timpul ce s-a scurs n-a făcut decât să adâncească durerea pe care nimeni n-o poate şterge. Nu vom uita niciodată dragostea pe care ne-ai arătat-o în fiecare clipă a vieţii tale. Dumnezeu să te odihnească în pace! Familia în veci nemângâiată. (10057)

Chiar dacă au trecut 3 ani de când a plecat dintre noi,
BALIŢA SILVIUS,
durerea şi dorul au rămas aceleaşi. Dumnezeu să-l odihnească! Familia. (10075)

Cu adâncă durere amintim celor ce l-au cunoscut şi iubit pe

BĂŞCĂRĂU IOAN IOSIF,
că parastasul de 2 ani va avea loc duminică, în VARADIA. Dumnezeu să-l odihnească în linişte şi pace! Nu-l vom uita niciodată! Familia Băşcărău, Mona şi Cozma. (10081)

Se împlinesc 5 ani de la trecerea în nefiinţă a celui care a fost dragul nostru soţ, tată şi bunic

LUCA TIBERIU
din CUVIN. Dumnezeu să te odihnească în pace! Soţia, copiii şi nepoţii. (10083)

6 luni de lacrimi şi dor se împlinesc de când ne-a părăsit cel care a fost
CRISTIAN MORARU.
CRISTI dragă, ne aplecăm frunţile pe mormântul tău, udându-l cu lacrimile noastre! VIO, TIA, CIPRI.

Astăzi, când se împlinesc 6 luni de la despărţirea de bunul nostru coleg,
MORARU CRISTIAN,
cu aceeaşi nemărginită durere regretăm plecarea timpurie dintre noi. Lacrimi de durere şi dor presărăm pe mormântul tău. Colectivul Administraţiei Financiare Arad. (10108)

La 6 luni, ca semn de neuitare,
CRISTI,
„Pe tristul tău mormânt/ Cei dragi îţi pun o floare/ Păstrându-te în gând." Beti, Cristi, Dan, Seme. (10109)

Azi, 15 aprilie se împlinesc 10 ani de când mămica noastră dragă,
PANTEA IOANA,
din Curtici a plecat dintre noi. Trăim cu speranţa revederii în inimile noastre! (10105)

O lacrimă şi o floare la mormântul tău, dragă
CRISTI,
acum, când s-au scurs 6 luni triste de la despărţirea de tine. Nu te vom uita niciodată şi-L rugăm pe bunul Dumnezeu să te odihnească în pace! Verişorii: SANDA şi STELI. (10117)

● PRODUCE ȘI MONTEAZĂ TÂMPLĂRIE PVC ARMAT
● PROFILE TROCAL GERMANIA LUCRU NEMȚESC
● PRODUCE ȘI VINDE GEAM TERMOPAN

SATLINE

SALON DE EXPOZIȚIE:
ARAD, PIAȚA MIHAI VITEAZUL
BL. M 7, PARTER
TEL./FAX. 057/25 14 61; 094 50 72 11

CONEL - SUCURSALA ELECTROCENTRALE ARAD
organizează
Licitație în data de 03.05.2000, ora 10,00 la sediul sucursalei, pentru execuție fascicol convectiv 13 serpentine pentru CAF 100 Gcal/h. Caietul de sarcini se găsește la biroul programarea reparațiilor. Condiții de participare să fie cuprinși în „Lista furnizorilor acceptați de SC TERMOELECTRICA SA".
Informații suplimentare la telefon 057/213123, fax 057-213160.
(2967948)

FURAJARE EFICIENTĂ NUMAI CU ANIMIX CONCENTRATE Proteino-Vitamino-Minerale
MAGAZINE DE DESFACERE ÎN ARAD
PUNCTE FARMACEUTICE
PRODUCĂTOR VIPROMIN 2000 Salonta
DISTRIBUITOR
S.C. VETAGRICA S.R.L.
Bulevardul Iuliu Maniu, 84
ARAD, Jud. ARAD
Tel./ Fax. 057/ 256.089
DEPOZIT
PIAȚA MIORIȚA
PIAȚA MIHAI VITEAZU, STR. CRIȘAN, Nr. 14 -la demisol
(colț cu Str. T. Vladimirescu)
STR. PETRU RARES, Nr. 42

S.C. ECOS-IMPEX S.R.L.
Arad, Calea A. Vlaicu 257 (lângă Peco) tel. 289740
DEPOZIT MATERIALE DE CONSTRUCȚII
Vinde din stoc și preia comenzi la:
■ țigle indigene și din import Ungaria; ■ cărămidă indigenă și import Ungaria
■ B. C. A. și bolțari din beton; ■ oțel beton; ■ var, ciment, ipsos, glet, adezivi
■ plasă gard, rabitz, cuie; ■ diferite materiale de construcții
■ bolțari 30x25x20 - 532.500 lei/mc pentru 20 buc/m2 zidărie de 30 cm
■ bolțari 30x15x20 - 609.500 lei/mc pentru 16 buc/m2 zidărie de 15 cm
Preia comenzi pentru orice tip de mobilă din pal melaminat import, bucătărie, birotică, camere copii, sufragerii.
O soluție la cheie
TRANSPORT ȘI MONTARE LA DOMICILIU GRATUIT.
(4873577)

NOU
S.C. Athena Serv. S.R.L.
Casă de Comenzi
Telefon 236537
Vă oferă următoarele produse:
● carne și produse din carne
● lactate
● răcoritoare
● cafea naturală și solubilă
● paste făinoase, conserve, dulciuri
● detergenți și cosmetice
De luni până vineri se primesc comenzi între orele 10,00-13,00 și 15,00-18,00 sâmbăta între orele 10,00-13,00.
Produsele vor fi însoțite de factură și chitanță, valoarea produselor achitându-se la livrare
Pentru transport nu se percepe nici un comision
Valoarea minimă a unei comenzi - 150.000 lei.
(4469102)

În Aradul Nou, Calea Timișoarei, nr. 49
Program: 6,00 - 21,00
ALIMENTARA VIMONA
Vinde produse alimentare și nealimentare la prețuri promoționale
VIZITÂND MAGAZINUL NOSTRU VĂ VEȚI CONVINGE DE
● CALITATEA PRODUSELOR ● ELEGANȚĂ
● SERVIRE IREPROȘABILĂ
și, nu în ultimul rând, de prețuri decente!
NOU
De la VIMONA puteți cumpăra concentrate: PURINA, EAPLE, HYRATION și HILL'S - toate pentru animale și păsări.

NU RATA ACEASTĂ
OCAZIE!
discount-uri atractive
Preț nou 12.600 $
~~Preț vechi 13.800 $~~
Str. Ștefan cel Mare
Nr. 2-4
Aradul Nou
DAEWOO „IATSA" ARAD
Dacia Service Aradul Nou
☎ 950
Discount la al II-lea autoturism cumpărat pentru posesorii de autoturisme DAEWOO
500 $ CIELO NUBIRA
1000 $ LEGANZA
(1420228)

S.C. AGROINDUSTRIALĂ HORIA S.A.
Loc. Horia Jud. Arad
Scoate la licitație:
- o autobenă RABA
- mașini agricole
Licitația va avea loc la sediul societății, în data de 22.04.2000, ora 10, și se va repeta în fiecare sâmbătă, la aceeași oră.
INFORMAȚII LA TELEFON 532061.
(2967449)

AGEXIMCO
MOTOROLA
Distribuitor autorizat
• Statii radio emisie-receptie
• Sisteme de radiocomunicatii
• Proiectare retele si sisteme de radiocomunicatii
• Operator public de radiocomunicatii
• Service autorizat
Reprezentant Arad:
Tel.: 092-318730 / 057-257879
Professional Radio
Professional Radio Contact & Control
(c.b)

Agricultori, intrați în lumea rentabilității!
LG Force Limagrain
Pasul înainte
Varietăți de SĂMÂNȚĂ DE PORUMB de mare randament
O SOLUȚIE PENTRU agricultorii victime ALE INUNDAȚIILOR
Hibrizii LG 22.44 (85 zile) și LG 23.06 (105 zile)!
Tel.: 094.478.628; 094.394.622; 094.568.818; 057/259.642.
(2967450)

ANGAJĂM
CONFECȚIONERE ȘI MECANIC
S.C.C.A. COTREX ARAD angajează MECANIC DE ÎNTREȚINERE și CONFECȚIONERE cu experiență pe mașini uberdek, triplok și simple pentru secția din Bujac, str. Independenței, nr. 3, telefon 244590, 263557.
(2967443)

HÂRTIE AMBALAJ
Vindem
HÂRTIE AMBALAJ
pentru împachetat produse alimentare și nealimentare
TELEFON: 094-853847

BANCA ROMÂNĂ PENTRU DEZVOLTARE
Vă oferă carduri bancare în lei și USD pentru persoane fizice și juridice
Telefon: 253280

ADEVĂRUL

COTIDIAN INDEPENDENT ARAD

Anul XII, nr. 2976

Luni, 17 aprilie 2000 ● 16 pagini ● 2500 lei ● e-mail: adevarul@arad.ro

BRAT Publicație auditată în semestrul I 1998.

Tiraj mediu zilnic vândut: 35.948

Ofertă specială în perioada 12 - 30 aprilie
WEST BANK S.A.
ARAD, Bulevardul Revoluției nr. 88
Tel: 284.888, Fax: 285.202
Acordă la depozitele constituite de populație pe termen de 30 de zile o dobândă de 50% pe an

Vămile
RĂNI DESCHISE

Nenorocire mare pentru majoritatea neamului, prelungita criză economică românească este mană cerească pentru unii. În ultima vreme, presa a cârtit împotriva directorimii întreprinderilor de stat cu salarii de sute de milioane de lei, a boșilor de la regii și companii naționale, făcându-i cu ou și cu oțet pentru neobrăzarea cu care ne jefuiesc, scoțându-ne banul cu de-a sila din pungă. A fost apoi rândul „iubiților" parlamentari, a deputaților și senatorilor care - invidioși pe directorii lor generali cu lefuri mai mari ca ei – au dat „pricaz" să li se dubleze și lor salariile. Printre cei mai vehemenți susținători ai măsurii cu pricina s-au numărat - spun gurile rele - reprezentanții Partidului Democrat.

Privilegiaților cu salarii de zeci de milioane (parlamentarii) și chiar sute de milioane (unii dintre directorașii noștri cei isteți) le stau alături și unii dintre nevoiașii ieșiți nu de mult în stradă pentru a cere măriri salariale. Zicem nevoiași, fiindcă după mărirea salariilor, vameșii nu se numără între cei nominalizați mai sus. După vilele splendide pe care și le-au tras însă, după sclipitoarele limuzine în care își plimbă trupurile, după bunăstarea afișată, această categorie profesională a vameșilor pare una pe placul zeilor. Nu au ei lefuri cine știe ce prin hârțoage, se înțelege - dar după bunăstarea afișată este clar că aparțin lumii celor cu parale. De unde bani? Toată lumea știe că vameșului îi stau la îndemână numeroase căi și mijloace de a face bani. (Nu am zis căi legale!). Este suficient să se prefacă a nu vedea ce încărcătură are un TIR sau altul, pentru ca șoferul să-și arate recunoștința cu niște verzișori. Cât de greu îi este vameșului să se înțeleagă din timp cu un contrabandist, în ce tură să se prezinte la vamă și cum să procedeze pentru a fi controlat de cine trebuie și cum trebuie pentru a ieși basma curată? E greu la început, până afacerea se pune pe roate, apoi totul merge ca uns: vămuirea se face în doru' leii, banditul economisește miliarde de lei la o singură trecere (bani care ar trebui să ajungă în debilul buget al statului pentru pensionari și profesori!), iar vameșul se alege și el cu vreo mie, două de mărci germane.

ȘTEFAN TABUIA

(Continuare în pagina 4)

În ceea ce privește viitoarea guvernare a României
JOCURILE SUNT DEJA FĂCUTE

Cunoscutul analist politic ION CRISTOIU comentează în exclusivitate pentru cititorii ziarului „ADEVĂRUL" evenimentele săptămânii

■ PD-ul face un joc politic mult mai inteligent decât ApR-ul ■ PDSR-ul este curtat din toate părțile ■ Cu ocazia vizitei lui Viktor Orbán, actuala putere a fost luată pe nepregătite. În consecință, maghiarii au punctat la toate capitolele

Pag. 5

„NU AM ÎNCREDERE ÎN P. D. S. R."

Interviu cu dl. PETRE ROMAN, președintele Partidului Democrat

– Domnule președinte, sunteți unul dintre cei mai importanți oameni politici ai țării. De la dvs. și de la alții ca dvs. lumea așteaptă multe. Și așteaptă degeaba. Cum se explică neputința clasei politice românești în găsirea unor soluții pentru redresarea României?

– Au fost zece ani în care oamenii cu adevărat au puține motive să fie mulțumiți. Cauzele sunt unele obiective - cum ar fi lipsa de experiență a clasei politice, nu știam cum se construiește o nouă economie, alții au înțeles că trebuie să se prelungească ce a fost înainte și asta a fost cel mai rău lucru, pentru că era clar că intrăm într-o altă lume, cu un alt mod de a produce.

I. IERCAN

(Continuare în pagina 5)

Se prefigurează un scandal de proporții în sistemul vamal arădean
ȘEFUL BIROULUI VAMAL ARAD CONTESTĂ MODUL ÎN CARE I S-A DESFĂCUT CONTRACTUL DE MUNCĂ

■ Emil Bătălan se consideră nevinovat și crede că este victima unor conflicte de interese

Pag. 3

Baschetbaliștii de la West Petrom rămân în cursa pentru titlu

Pag. 7

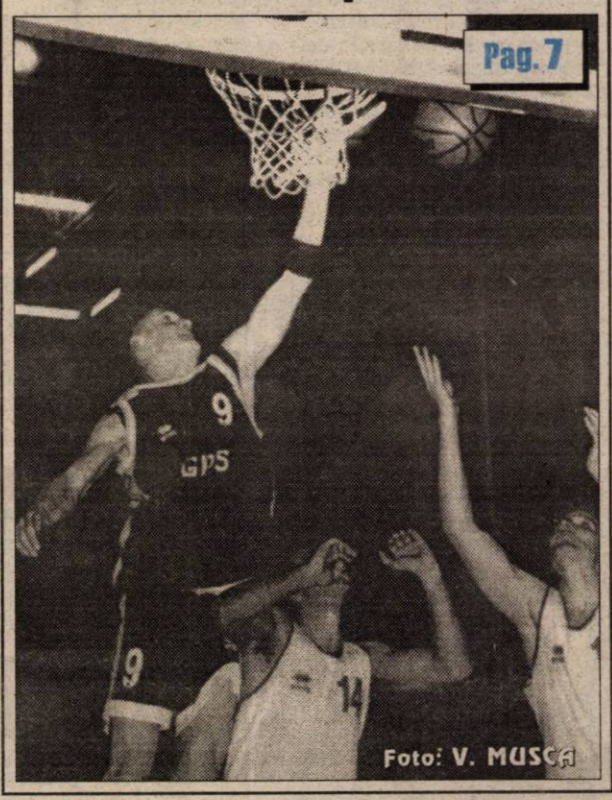

Serviciul de urgență stomatologică - în chinurile... refacerii

Pag. 6

◆ Vând TERENURI INTRAVILANE lângă Avicola Grădiște, 2,8 ha și 2,5 ha.

◆ Vând (închiriez) SPAȚII DE PRODUCȚIE și comerciale (show-room, stații de benzină, hotel, discotecă) cu utilități complete, vizavi de Registrul Auto.
Tel.: 057/27.28.12; 094/777773

COMBINATUL CHIMIC
Vladimirescu, Arad
VINDE - pe bani și cupoane agricole:
■ îngrășăminte chimice: AZOTAT DE AMONIU, UREE, COMPLEXE etc.
■ pesticide: ONEZIN, SARE DMA, ACENIT (GUARDIAN), ICEDIN, OLTISAN, TREFLAN, SENCOR, PROMEDON, MOSPILAN, VICTENON, BRAVO, KASUMIN, CHAMPION etc.
■ sămânță porumb: NSSK 420, ANDREEA 400, TURDA 200, NATACHA
Telefon: 057 / 514943.

MOBIL VENEZIA
■ MOBILIER MODERN LA COMANDĂ
■ AMENAJĂRI SPAȚII COMERCIALE
■ MATERIALE IMPORT
■ CALITATE SUPERIOARĂ
STR. VIȘINULUI NR. 74
TEL: 057/224885
092/777361

IMPORTANT
CANDIDAȚII ÎNSCRIȘI ÎN CURSA ALEGERILOR LOCALE precum și REPREZENTANȚII PARTIDELOR POLITICE sunt rugați să ne contacteze la redacția ADEVĂRUL (camera 13) în vederea contractării și programării spațiului de publicitate electorală.
Menționăm că toate informațiile despre activitatea candidaților și despre platformele electorale vor fi publicate doar în regim de publicitate.
INFORMAȚII LA TELEFON 280904, ZILNIC ÎNTRE ORELE 8,00 - 16,00.

● FERESTRE ȘI UȘI DIN ALUMINIU ȘI P.V.C.
STR. ROȘIORI 26 TEL/FAX: 289053
ALGLASS
● GEAM TERMOPAN ● FIRME ȘI RECLAME ● MOBILIER LA COMANDĂ
PIAȚA SPITALULUI BL. 1 D, TEL/FAX: 253868

CALENDAR

▼ Astăzi, Soarele răsare la ora 6 și 44 de minute și apune la ora 19 și 56 de minute.

▼ Au trecut 108 zile din acest an. Au mai rămas 258 de zile până în 2001.

▼ **Praznicul zilei: Biserica Ortodoxă**: Sf. Sfințit Mc. Simeon, Ep. Persidei; Acachie, Ep.; Sf. Mc. Adrian; **Biserica greco-catolică**: Sf. Simeon din Persia și cei împreună cu el.

A venit BARZA!

La Arad: Lazăr Adrian, **Solomon** Andreea Denisa, **Cârpaci** Crăcionel, **Sovart** Rosalinda, **Kolompar** Daciana, **Canalaș** Claudia Andreea, **Cornei** Cristian, **Goci** Norbert Eduard, **Albiș** Adelin Răzvan, **Ioan** Ligia Rebeca, **Chira** Ioan Alexandru, **Ardelean** Bianca Geanina, **Herțo** Anamaria Navelina, **Bolocan** Raluca Elena, **Mureșan** Carol Daniel, **Haranguș** Alin, **Toc** Larisa Gabriela, **Câmpan** Nicoleta Alexandra.

HOROSCOP

Luni, 17 aprilie

BERBECUL (21.03-20.04). În viața dvs. privată au loc multe schimbări în bine. Vă regăsiți dezinvoltura de odinioară și dați dovadă de multă generozitate față de colegi și amici.

TAURUL (21.04-20.05). Experiența pe care o aveți la activ vă este extrem de folositoare în aprecierea corectă a situațiilor care intervin, astfel încât măsurile pe care le adoptați vă permit să țineți tot timpul lucrurile sub control.

GEMENII (21.05-20.06). Debutul săptămânii nu se realizează sub cele mai favorabile auspicii. Întreprinderile dvs. au puține șanse de izbândă acum, căci evenimentele ce se produc sunt în defavoarea dvs., însă avantajează concurența.

RACUL (21.06-22.07). O problemă de ordin profesional nu se desfășoară așa cum v-ați dori. Nu trebuie să intrați în panică, ci să așteptați momentul oportun pentru a intra în acțiune.

LEUL (23.07-22.08). Nimeni nu vă mai poate împiedica să ajungeți acolo unde doriți.

FECIOARA (23.08-22.09). Evitați să intrați într-o dispută cu un(o) coleg(ă) de serviciu, căci lucrurile pot lua o turnură nebănuită.

MOCHETA
Arad, Piața Gării
Telefon 235221
Vinde și montează mochetă la prețuri cu o reducere de
10-20%

BALANȚA (23.09-22.10). Vă va fi greu să vă convingeți partenerul că informațiile pe care le-a primit în legătură cu dvs. nu corespund realității.

SCORPIONUL (23.10-21.11). Continuați să vă păstrați optimismul, în ciuda faptului că treceți printr-o perioadă cu multe probleme, atât la locul de muncă, cât și acasă. Rezolvarea acestora necesită un timp mai îndelungat, dar dispuneți de resursele necesare pentru a face față situației existente.

SĂGETĂTORUL (22.11-21.12). Partenerul dvs. este conștient de dificultatea momentului prin care treceți, dar evită să vă dea sugestii cum să procedați, ceea ce este, în fond, un lucru lăudabil din partea lui.

CAPRICORNUL (22.12-19.01). Situația se îmbunătățește de la o zi la alta, cu alte cuvinte, măsurile pe care le-ați întreprins au condus la rezultatele dorite.

VĂRSĂTORUL (20.01-19.02). Găsiți răspunsuri la toate întrebările care vă frământă. Pe neașteptate, vi se deschid noi posibilități de afirmare și există șanse reale de a vă atinge cele mai ambițioase obiective.

PEȘTII (20.02-20.03). Situația materială devine sensibil mai bună, permițându-vă un trai cât de cât decent.

PIAȚA AUTO - HIPODROM

Chrysler Voyager te lasă lefter...

Singurele articole la care s-au repezit arădenii ieri, în Piața Auto, au fost berea și răcoritoarele. Scăderi dramatice la vânzări au înregistrat nu doar mașinile, ci și cârnăciorii și grătarele. Iată oferta de autoturisme:

Străine: Renault 18 D (1985) - 1.800 DM; Renault 21 Nevada (1989) - 7.600 DM; Opel Vectra 2,0 i (1990) - 7.400 DM; Opel Kadett (1988) - 7.400 DM; VW Golf I (1977) - 2.000 DM; Golf III T.D. (1994) - 14.300 DM; Ford Taunus (1979) - 1.500 DM; Ford Orion 1,8 D (1982) - 9.600 DM; Ford Mondeo (1994) - 11.950 DM; Mazda 323 D (1986) - 3.800 DM; Citroen XM (1990) - 6.800 DM; Peugeot Boxer (1995) - 17.000 DM; Audi 100 D (1980) - 4.500 DM; Audi 80 (1978) - 1.500 DM; Nissan Patrol (1984) - 5.500 DM; Suzuky Vitara (1990) - 9.500 DM; Chrysler Voyager TD (1998) - 28.700 DM; Isuzu Trooper D (1987) - 12.300 DM; Mercedes Elegance (1995) - 27.000 DM; Mercedes 190 E (1988) - 7.300 DM; Mercedes 200 D (1977) - 4.100 DM; BMW 324 D (1986) - 7.000 DM; Cielo (1995) - 8.900 DM; Skoda Felicia (1998) - 12.500 DM; Lancia Prisma 1,9 D (1985) - 4.100 DM; Volvo 740 (1985) - 5.200 DM; Peugeot 309 (1985) - 4.400 DM.

A. IOSIF

OBOR - PIAȚA CHILIPIRURILOR

Cărți de ghicit, 20 DM

O mare de oameni a vizitat și ieri Piața Obor. Practic, mulți au reluat, odată cu încălzirea vremii, obiceiul de a merge prin piețe... la plimbare. Ce era de vânzare?

Pantofi bărbătești - 130.000-250.000 lei; adidași NIKE, PUMA, NBA - 110.000-230.000 lei; bocanci fete - 220.000 lei; blugi, diverse mărci - 140.000-250.000 lei; veste - 150.000 lei; cămăși - 70.000 lei; tricouri - 40.000-120.000 lei; pantaloni damă - 130.000 lei; solex adulți - 150.000 lei (pentru copii - 120.000 lei); poșete - 100.000 lei; butelii gaz - 200.000 lei; centuri - 50.000 lei; garnituri de pat - 140.000 lei; costum dame - 400.000 lei; trening - 130.000-160.000 lei; antene TV - 110.000-130.000 lei; casete audio - 20.000 lei; CD - 60.000 lei; geci piele - 1 milion lei.

Piața „second hand": blugi - 30.000-50.000 lei; încălțăminte - 15.000-30.000 lei; geci - 60.000 lei; pantaloni stofă - 70.000 lei; TV color - 80 DM; combină Phillips - 100 DM; drujbă - 500.000 lei; cărucior pentru copii - 200.000 lei; cărți de ghicit - 20 DM etc.

A. IOSIF

METEO

Vremea va fi caldă și schimbătoare. Cerul va prezenta înnorări trecătoare în cursul zilei, când izolat se vor semnala averse de ploaie însoțite de descărcări electrice, mai ales în zonele înalte. Vântul va sufla slab la moderat din sud-est. Temperaturi maxime: 24 la 27°C; Temperaturi minime: 11 la 15°C

AU PLECAT DINTRE NOI!

Balmoș Livia (1935); Herman Dorina Iuliana (1940); Țirbak Ioan (1924); Gomboș Eugen (1947); Clipici Mihaela Sorina (1967); Odlăcan Ștefan (1920); Wakker Frankisc (1918); Varga Sofia (1911); Fildan Petru (1914); Ursoi Ileana (1919), Coskov Athanasz (1906); Venczel Andrei (1926); Biberia Ioana (1911)

A CRESCUT OFERTA LOCURILOR DE MUNCĂ

Agenția Județeană de Ocupare și Formare Profesională (str. Gh. Lazăr nr. 20) ne-a informat cu privire la situația locurilor de muncă vacante la data de 17 aprilie 2000: agent vânzare 3; barman 1; brutar 2; bucătar 1; coafeză 1; conducător auto 2; confecționer îmbrăcăminte 90; confecționer textil 10; consultant asigurări 25; consultant financiar asigurări 10; director vânzări 1; femeie de serviciu 2; fierar betonist 3; încasator-vânzător 2; lăcătuș confecții metalice 6; manichiurist-pedichiurist 1; mecanic auto 2; motostivuitorist 1; muncitor necalificat 2; muncitori necalificați 20; operator mase plastice 2; ospătar 1; patiser 2; preparator pufuleți 5; prestator (bobinaj) 20; rectificator 1; sudor-tinichigiu 3; sudori 5; tinichigiu auto 2; vânzătoare 1; zidari 2.

Pentru săptămâna în curs, numărul total al locurilor de muncă a ajuns la 229, după ce zilele trecute era un număr de 196 locuri vacante.

În săptămâna cu „Bursa locurilor de muncă", care va fi în 20 aprilie a. c., la sala Bingo din Piața Gării, doritorii pot alege din nu mai puțin de 31 de meserii.

N.O.

PIEȚE, TÂRGURI

Astăzi este zi de piață la Curtici, Nădlac, Bocsig, Gurahonț, Moneasa, Pilu, Vladimirescu. Tot astăzi se organizează târg săptămânal la Gurahonț și Bârzava.

Mâine, marți, este zi de piață la Sebiș, Almaș, Apateu, Semlac, Sântana, Silindia, Vârfurile.

FARMACIA DE SERVICIU

Farmaciile „**Sinapis**", B-dul Revoluției, nr. 88, lângă Noul Stil, telefon 282369, „**Noua Farmacie**", str. Andrei Șaguna, nr. 15, telefon 948 sunt de serviciu cu program non-stop.

Farmacia „Cristi Grup" din str. Cozia nr. 3 este deschisă zilnic între orele 7-23.

CABINET STOMATOLOGIC

Cabinet stomatologic privat, B-dul Revoluției nr. 62, telefon 256.665, deschis zilnic între orele 8,00-12,00 și 14,00-20,00.

ÎNTRERUPERI DE CURENT

Luni: Nu sunt programate întreruperi de curent

Marți: Cartier Micălaca, Cl. Radnei (p), bl. 151-155, 223-227, 251-254, pct. Termic 2M; Cartier Micălaca Bl. 108, 148, 149, 150, 151, 152, 225, 249, 250

UTILITARE

CINEMATOGRAFE

Dacia: Plaja (SUA); 9,30; 11,45; 14; 16,30; 19

Mureșul: Visând la Beverly Hills (SUA) 10; 12; 14; 16; 18

Arta: Anna și regele (SUA) 14; 16,30

Morometții (Rom.) 19,00

Sala mică: Fiica generalului (SUA) 15,30; 18

Progresul: Star Wars I (SUA) 17,00

TARIFE PRACTICATE DE SERVICIUL JUDEȚEAN DE PROMOVARE TURISM ȘI LIBERĂ INIȚIATIVĂ

În recenta ședință a Consiliului Județean Arad s-au stabilit tarifele la serviciile de interes județean prestate de Serviciul public de promovare turism și liberă inițiativă pe anul 2000.

Tarifele percepute din prestările de servicii vor fi venituri proprii. Serviciile oferite sunt de autorizare, asociații familiale și persoane fizice independente.

Iată câteva dintre serviciile pentru care se percep tarife:

- acordarea de asistență de specialitate în întocmirea dosarului pentru eliberarea de certificate de clasificare a structurilor de cazare și alimentație publică din județ - 300.000 lei
- înscriere în registrul local al patrimoniului turistic - 100.000 lei
- organizarea de cursuri de perfecționare în domeniu precum: agroturism, ghid turistic, local și montan, cursuri de vară - 500.000 lei/pers.

Taxele se achită de către agenții economici, instituțiile publice, asociațiile familiale, persoanele fizice, fundații și alte categorii de contribuabili, o dată cu efectuarea prestației solicitate.

S. AMBRUȘ

PROGRAMAREA PLĂȚILOR COMPENSATORII

Agenția CEC nr. 2, str. Horia nr. 2

Nr. crt.	Ziua/Data	Societatea
1.	Joi, 20 aprilie 2000	General Petro Service Schela de Petrol Restanțieri
2.	Vineri, 21 aprilie 2000	

Agenția CEC nr. 4, Micălaca, bloc 246

Nr. crt.	Ziua/Data	Societatea
1.	Joi, 20 aprilie 2000	Electrica Termoelectrica Restanțieri
2.	Vineri, 21 aprilie 2000	

ADEVĂRUL
COTIDIAN INDEPENDENT ARAD
Editor: S.C. ADEVĂRUL S.R.L. Arad
COD FISCAL R 1681938 ● COD SICOMEX 19.604 ● CERTIFICAT J 02/1886 / 31 X 1991 ● COD SIRUES 020956601 ● ISSN 1220 - 7489

Redacția și administrația: 2900 Arad, Bd. Revoluției nr. 81. Telefoane: SECRETARIAT - 281802, fax 280655, 280625; ADMINISTRAȚIE - CONTABILITATE - 281797; MICA PUBLICITATE - 210775; MAREA PUBLICITATE - 280904; CLUBUL PRESEI - 280989.

Consiliul de administrație: președinte - **DOREL ZĂVOIANU**, telefon 281802, 280625; vicepreședinte - **MIRCEA DORGOȘAN**, telefon 281802, 280854; membri: **DOREL BARBU**, telefon 281797; **NICU COJOCARU**, telefon 280904; **MIRCEA CONTRAȘ**, telefon 281802, 280854.

Colegiul de redacție: MIRCEA CONTRAȘ (redactor-șef); **MARCEL CANCIU** (șef secție foto), telefon **281701**; **ALEXANDRU CHEBELEU** (șef secție sport), telefon **281701**; **NICU COJOCARU** (șef secție publicitate) telefon/fax: **280904**; **AUREL DARIE** (secretar general de redacție), telefon **281802, 280854**; **VASILE FILIP** (șef secție cultură-învățământ), telefon **281855; 280003**; **SORIN GHILEA** (șef secție tineret) telefon **281855, 280003**; **IOAN IERCAN** (șef secție politică), telefon **280943**; **DORU SAVA** (șef secție social-economic), telefon **281738**; **ȘTEFAN TABUIA** (șef secție actualități), telefon **281855; 280003**; **DOREL ZĂVOIANU** (președinte al Consiliului de administrație), telefon **281802, 280625.**

Tiparul executat la S.C. MEDIAGRAF S.A. ARAD, str. Feleacului F.N., telefon 250902, fax 250920

„Adevărul" poate fi citit și pe Internet la adresa http://adevarul.arad.ro

Echipa de serviciu
IOAN TULEU
-secretar de redacție.
Bianca Felea, Dina Rujan,
– tehnoredactare computerizată.
Diana Dutu, Ioana Frățilă,
– corectură.

În aprilie **PRETURI SPECIALE**
TELEFOANE NOI CU CONECTARE LA **CONNEX** SI GARANTIE 1AN
MAXON Mn1 - ALCATEL EASY Mails fm - PHILIPS SAWY - **799.000**
NOKIA 5110 - 1.399.000
ALCATEL Dual Band - 1.099.000
NUMAI LA : **Mag.SANITAS**
Mag.AMET 114 - UTA

CURSUL VALUTAR*

– VALORI ÎNREGISTRATE LA SFÂRȘITUL SĂPTĂMÂNII

Denumirea valutei	BNR	BCR		BRD		Banca Transilvania		Banca Agricolă		BIR		Bursa neagră	
		C	V	C	V	C	V	C	V	C	V	C	V
Dolar	19737	19625	19775	19012	19750	19360	19720	19600	19800	19675	20500	19400	19500
Marca germană	9643	9379	9740	9236	9692	9380	9660	9480	9670	9500	9725	9450	9550

ȘEFUL BIROULUI VAMAL ARAD CONTESTĂ MODUL ÎN CARE I S-A DESFĂCUT CONTRACTUL DE MUNCĂ

EMIL BĂTĂLAN se consideră nevinovat și crede că este victima unor conflicte de interese

Scriam în ziarul nostru de sâmbătă, că lui **Emil Bătălan**, șeful Biroului Vamal Arad, i-a fost desfăcut contractul de muncă pentru nereguli în activitatea desfășurată. Arătam în același ziar că „neregulile" s-ar trage de la importurile făcute de două firme: AGRIROM și FALCO și că prejudiciul cauzat statului român ar fi câteva miliarde de lei.

Emil Bătălan susține că din punct de vedere al respectării legislației de către Biroul Vamal Arad cu privire la importurile făcute de cele două firme, prevederile legale au fost respectate.

„În cazul importurilor de făină efectuate de AGRIROM, D.G.V. contestă procedura aplicată de BVA cu privire la stabilirea valorii în vamă la acest produs. Printr-un «ordin tacit» al DGV s-a cerut la nivel național să nu se accepte importurile de făină fără plata de către agenții economici a unor garanții care să acopere diferența dintre prețul înscris în actele de import și nivelul minimal al prețului aflat în baza de date a B.V.A. Ori, conform legislației în vigoare, mai precis a Ordinului Circular al D.G.V. nr. 5/1998 instituirea de garanții nu se poate face decât în situația în care biroul vamal are îndoieli cu privire la exactitatea informațiilor sau a documentelor furnizate de importator. Iar în ceea ce privește importurile făcute de AGRIROM nu a fost cazul. Conducerea DGV a pretins, pentru colectarea a cât mai mulți bani la buget, să reținem garanții și în situațiile în care lucrurile erau clare. De restituit, garanțiile trebuia să fie restituite doar în urma unor procese în instanță sau... niciodată. O astfel de situație contravine însă legii... Și mai mult decât atât, o astfel de procedură nu ar fi făcut decât să blocheze nejustificat activitatea importatorilor."

În cazul importurilor de carne efectuate de FALCO, dl. Emil Bătălan a ținut să sublinieze că: „în baza Ordinului Circular nr. 1/11.01.1999 al DGV, decizia privind acordarea facilităților la importurile de materii prime efectuate în baza Legii 35/1991 se face de către Biroul de Supraveghere și Control Vamal Arad și nu de Biroul Vamal Arad. Ori, pentru toate importurile pe care le-a făcut FALCO au existat aceste decizii. Ca un amănunt ar trebui să se știe că eu am fost prima persoană care a sesizat că s-ar putea să existe uneie probleme cu privire la facilitățile acordate firmei FALCO. Deci dacă într-adevăr statul a fost prejudiciat, alții sunt vinovați de acest lucru."

Emil Bătălan spune că se aștepta la un astfel de „deznodământ" încă din luna februarie a acestui an de când au început tot felul de reclamații anonime și mai ales calomnioase la adresa sa. **„Probabil că am încurcat interesele cuiva și trebuie să fiu eliminat"** - spune Emil Bătălan.

Pe de altă parte **Emil Bătălan** susține că decizia de desfacere a contractului de muncă dată de DGV este ilegală pentru că la data la care ea a fost semnată domnia-sa se afla în concediu medical și ca urmare o va ataca în instanță.

Date fiind acestea, n-ar fi exclus ca-n perioada următoare să asistăm la un scandal de proporții în sistemul vamal arădean cu răsturnări de situații ... neașteptate. Dar, pe seama acestui subiect o să mai revenim în zilele următoare când vom încerca să vedem ce are de spus cu privire la facilitățile acordate firmei FALCO, dl. Brândușa - Șeful Brigăzii de Supraveghere și Control Vamal Arad!

DANA LASC

PRIMĂRIA A CUMPĂRAT IMOBILUL UNDE FUNCȚIONEAZĂ GRĂDINIȚA

Grădinița cu program prelungit (PP) din Pâncota a funcționat o bună perioadă de timp într-un imobil naționalizat. Când legea i-a permis, proprietarul și-a revendicat clădirea. Între Primăria Pâncota și proprietar, chiar dacă au fost neînțelegeri, s-a ajuns la un consens. Imobilul naționalizat a fost cumpărat de Primărie și, ca atare, în această instituție procesul de învățământ se va putea desfășura în continuare. De la primarul Ioan Farcaș am aflat că prețul de cumpărare a localului unde învață 100 de preșcolari a fost de 295 de milioane de lei.

T. M.

GRAV ACCIDENT DE CIRCULAȚIE

Sâmbătă seara, la Vladimirescu s-a petrecut un cumplit accident de circulație. O femeie de 46 de ani din localitate și-a pierdut viața. Fiica ei, de șase ani a fost lovită rău la cap.

Așa după cum ne informau polițiștii arădeni, victimele au traversat drumul prin loc nepermis. Fără să se asigure, au intrat în fața unei mașini conduse de un italian.

Femeia a fost transportată la morgă. Fetița a fost internată la Timișoara, la Spitalul de neurochirurgie, cu diagnosticul comoție cerebrală.

N.O.

LICEUL TEOLOGIC BAPTIST S-A MUTAT ÎN „CASĂ NOUĂ"

Zilele trecute, la zece ani de la înființare, **Liceul Teologic Baptist** și-a inaugurat propriul edificiu. Alături de numărul impresionant de părinți, elevi și absolvenți ai liceului, pastori ai Bisericilor Baptiste din oraș și județ, la

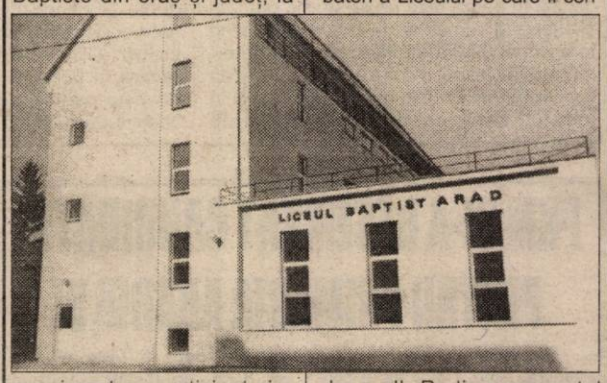

eveniment au participat și o serie de reprezentanți ai vieții publice arădene: dl. **Dan Ivan** - președintele Consiliului Județean, dl. **Achim Alexa** - vicepreședinte al CJ, dl. **Sorin Neamțu** - viceprimar, dl. **Gheorghe Seculici** - președintele PD Arad, dl. **Gheorghe Falcă** - președinte OTPD. A fost prezent și un grup de persoane din SUA, care au acordat sprijin financiar la ridicarea clădirii.

Liceul Teologic Baptist a luat ființă în Arad în 1990, la inițiativa unor oameni plini de entuziasm și cu teamă de Dumnezeu. Pornită la drum cu doar 23 de elevi, la început școala a funcționat în incinta Liceului „Vasile Goldiș". La doar doi ani de la înființare (în 1992), s-a născut visul construirii unui imobil propriu. În urmă cu câteva zile, visul d-lui **Ioan Rediș**, „sufletul" acestei acțiuni și directorul Liceului Teologic Baptist, a devenit realitate. Înconjurat de actuali și foști elevi, prieteni, cunoștințe și nu numai, cu prilejul acestei sărbători a Liceului pe care îl conduce, dl. Rediș a prezentat începuturile și continuitatea acestei unități de învățământ.

D-na **Aura Marinescu** - „veterana liceului" - a susținut un scurt discurs în care a prezentat avantajele de care a beneficiat în urma absolvirii acestui liceu creștin.

Mai mulți reprezentanți ai vieții publice arădene și-au adus contribuția la realizarea unei școli creștine în oraș. Dintre ei, amintim: Cristian Moisescu, Valentin Voicilă, Dan Ivan, Gheorghe Seculici, Dorel Popa.

Momentele muzicale au fost susținute de un grup vocal al Bisericii „Maranata".

De astăzi, elevii și profesorii Liceului Teologic Baptist intră în „casă nouă".

MADIANA MICAN
Foto: **AL. MARIANUȚ**

Cu ANA
MARCATI
CORECT

ANA ELECTRONIC va ofera APARATE DE MARCAT ELECTRONICE FISCALE
SAMSUNG ER-350F si SAMSUNG ER-700F

Autorizate de comisia de avizare a distributiei si utilizarii aparatelor de marcat electronice fiscale astfel :
pentru aparatul de marcat electronic fiscal ER - 350F avizul nr. 0059 / 6 aprilie 2000 si
pentru aparatul de marcat electronic fiscal ER - 700F aviz nr. 0060/6 aprilie 2000

Aceste aparate de marcat electronice fiscale incorporeaza cele mai noi componente mecanice si electronice ce confera o fiabilitate inegalabila. Se livreaza impreuna cu setul complet de tipariturii cerute de reglementarile legale

Specificatii :
* Imprimanta matriciala;
* 4-8 departamente;
* 600 de preturi prestabilite;
* 4 coduri de vanzatori;
* 4 grupe de TVA;

INSTALAREA SI FISCALIZAREA GRATUITE
Reteа service la scara nationala prin INTRAROM S.A. coordonata prin dispecerat central.

Mai bine cu noi
SAMSUNG prin ANA ELECTRONIC
si prin magazinele distribuitorilor autorizati:
ELWEST B-dul Revolutiei, nr. 97, parter telefon: 057 / 232 224, ARAD
QUASAR Piata Avram Iancu, nr.10 telefon: 057 / 211 822, ARAD

UN VICEPRIMAR: RÂND PE RÂND, MEMBRU ÎN 13 PARTIDE!

De la o săptămână la alta

▼ Proverbiala omenie românească și-a dat încă o dată măsura prin acțiunea de ajutorare materială a celor năpăstuiți de recentele inundații, acțiune la care au luat parte sute de mii de români de toate condițiile. Păcat că ne comportăm așa doar în momentele de răscruce. ▼ Conform unor statistici, deși „alimentează" săptămânal bugetul cu 21 (!) de miliarde de lei, rezultați din tot felul de amenzi și confiscări de mărfuri, un salariat al Gărzii Financiare are o încadrare de doar 1,8 milioane de lei. ▼ Simțindu-și sfârșitul aproape - până la alegeri au mai rămas doar două luni! - **un primar din județul Sibiu și-a tras o casă în care până și garajul și cotețele au fost pardosite cu gresie de import!** ▼ Apropo de alegeri. Guvernul a decis ca cei care în ziua respectivă vor lucra la secțiile de votare să beneficieze de 30.000 de lei de persoană pentru niscaiva gustări, cafea sau răcoritoare. ▼ Și o altă știre, tot cu un primar. De data aceasta dintr-o comună maramureșeană, primul gospodar al localității intrând în istorie prin auto-amenda pe care și-a administrat-o pentru că „n-a fost vigilent cu subalternii". ▼ Victor Ciorbea declară că nu avem voie să-i păcălim pe alegători „imitând personaje din istoria națională". Oare la cine s-o fi referit? ▼ Gaura dată de d-na Smărăndița - ministrul Muncii, fondului de pensii prin amânarea la paștele cailor a datoriilor unor societăți comerciale se ridică la aproximativ 4.000 (!) de miliarde de lei. Vorba aceea: ori o facem ca lumea, **ori ne lăsăm de meserie!** ▼ Cunoscuta rafinărie de petrol Rafo Onești și-a completat obiectul de activitate cu câteva activități „complementare" precum vânzarea de țigări, cafea și băuturi... ▼ Un grup de cercetători americani a ajuns la concluzia că dulciurile sunt, de departe, cel mai bun întăritor pentru memorie. Deci... ▼ Presa a reușit să intre în posesia stenogramei ședinței Biroului Permanent al Camerei Deputaților în care s-a aprobat mărirea la 18 milioane de lei a indemnizațiilor parlamentarilor, stenogramă denumită, pe bună dreptate, drept una a rușinii, cu toate că ne îndoim că pe alesii noștri îi deranjează așa ceva! ▼ Dumitru Ciausu, ambasadorul nostru la Paris, cel bănuit a fi amestecat în furtișagul de la Ministerul de Externe, s-a căsătorit cu binecunoscuta - de fapt, cu fosta binecunoscută... - cântăreață de muzică ușoară, Mihaela Mihai. ▼ Astăzi a fost declanșată în România prima grevă... nucleară, ea aparținând angajaților de la Uzina nucleară de la Cernavodă. ▼ **Viceprimarul** unei comune din județul Buzău deține un record încă neegalat: **în cei 10 ani care au trecut de la Revoluție, el a făcut parte, rând pe rând, din 13 (!) partide.** ▼ Victor Surdu, fostul președinte al PDAR, a fost desemnat drept candidat la primăria Capitalei din partea PSDR-ului. Nici o șansă! ▼ Sergiu Nicolaescu a împlinit 70 de ani. ▼ Salariul brut al directorului general de la Conel (fost Renel) este de 25.000.000 de lei și nu de sute de milioane, se spune într-un comunicat al Conel. O fi.

MIRCEA DORGOȘAN

AU FOST SISTATE REEȘALONĂRILE PRIVIND PLATA DATORIILOR CĂTRE BUGETUL DE STAT

Presa a scris în repetate rânduri despre „modalitățile" prin care diverse societăți comerciale au beneficiat de reeșalonări la plata datoriilor față de bugetul de stat. Când se părea că aceste dezvăluiri vor rămâne - ca și multe altele, de altfel - fără nici un ecou, s-a produs... nepreväzutul! Dl. **Gavril Chiș**, director general la Direcția Generală a Finanțelor Publice și a Controlului Financiar de Stat (DGFPCFS) Arad, ne-a declarat că, recent, s-a luat măsura sistării acestor cereri. În sensul că, cel puțin deocamdată, ele nu vor mai fi avizate favorabil.

În același timp, însă, reeșalonările obținute de unele firme se vor derula în condiții normale, așa cum prevăd contractele respective.

C. T.

CONFERINȚA JUDEȚEANĂ A PSDR ARAD

APROAPE O CONFERINȚĂ NAȚIONALĂ

Prin tematica abordată, Conferința Județeană a PSDR Arad a fost aproape o conferință națională. Sorin Prișcă, vicepreședinte la nivel național, a prezentat pe detalii situația partidului la ora actuală. Sala mică de la Casa Sindicatelor a fost plină, pe lângă delegați participând mulți invitați. Au participat reprezentanți de la mai multe partide de la putere și din opoziție, precum și Gheorghe Feieș, primarul Sebișului, pe care PSDR îl va susține la alegeri. ■ Sorin Prișcă a remarcat creșterea PSDR după „acel nefericit noiembrie", care a cauzat în prima fază un recul. Pe parcurs situația s-a remediat, la 20.03.2000 fiind înregistrați 92.000 de membri, cifră determinată în bună măsură și de venirea foștilor PDAR-iști. Au apărut organizații în județe, care nu au avut niciodată reprezentare social-democrată.

În ceea ce privește Aradul, la ora actuală sunt 3.140 de membri cotizanți.

■ Rezultatele la alegerile locale sunt vitale pentru viitorul PSDR-ului, de ele depinzând poziția acestuia în variantele de alianțe în vederea alegerilor locale. **„Polul Social-Democrat trebuie să se formeze în jurul PSDR, care are reprezentare internațională"**, a spus Sorin Prișcă, adăugând că există numeroase oferte de colaborare, având în vedere faptul că Internaționala Socialistă nu mai primește alte partide decât prin intermediul unor alianțe sau fuziuni. PSDR mai are și alte variante, inclusiv CDR făcându-i propunerea de a reintra în această alianță. ■ În ceea ce privește participarea la „ghiveciul" numit coaliție de guvernare, PSDR a fost „ruda săracă", fiind mereu atacat de către parteneri.

■ Prin alegerea juristului Cristian Antonie în funcția de vicepreședinte național al organizațiilor de tineret, Aradul are deja patru membri marcanți în Biroul Executiv Național: Sorin Prișcă, Liviu Popa, Doru Orban și Cristian Antonie. Având în vedere acest lucru, PSDR Arad intră în categoria organizațiilor care trebuie să obțină până la 10% la alegerile locale, limita minimă fiind 6%.

■ După cum era de așteptat, alegerea conducerii interimare nu a adus nimic nou. Președinte a rămas Liviu Popa Crăciun. Prim-vicepreședinte - Sorin Prișcă. Vicepreședinți: Doru Orban, Nicolae Szilagy, Cristian Ispravnic și Florica Brad (de la Sebiș).

S. TODOCA

PRM ȘI-A DESEMNAT CANDIDATUL PENTRU PRIMĂRIA ARADULUI

Sâmbătă, în Sala 33 a Primăriei Arad a avut loc o conferință de presă extraordinară a PRM Arad. Alături de staff-ul local, au fost prezenți Dorin Lazăr Maior, vicepreședintele PRM și deputatul Ilie Neacșu, secretarul general al partidului. Cu această ocazie a fost anunțat și candidatul PRM pentru Primăria Aradului. Este vorba despre **Adrian Mureșan**, cel mai tânăr candidat de primar de municipiu din țară.

Dl. Dorin Lazăr Maior a comentat declarația președintelui PDSR Ion Iliescu, conform căreia acest partid nu va face nici o alianță la guvernare cu PRM-ul: **„Este vorba despre o declarație lipsită de sinceritate, deoarece în legislatura trecută cele două partide au colaborat cât se poate de bine. Numai că, dacă vom fi siliți să vorbim despre devalizarea băncilor în perioada 1992-1996, despre jefuirea patrimoniului, ruinarea economiei sau ratarea șansei de unire cu Basarabia, atunci vom avea și noi multe de spus la adresa PDSR-ului."**

Deputatul Ilie Neacșu ne-a declarat că **„PRM are pregătite liste cu candidați în proporție de peste 50%. Partidul nostru este pentru integrarea europeană a României, dar în acest club select trebuie să intrăm cu fruntea sus și nu introduși pe ușa din dos. În ceea ce ne privește, sperăm la un procent electoral situat în jurul cifrei de 15%."**

DORU SINACI

PPDR Arad a luat startul

Sâmbătă, la Sala Festivă a Consiliului Județean, s-a înființat oficial organizația județeană a Partidului Popular din România (PPDR).

Au fost prezenți 97 de reprezentanți ai organizațiilor din 50 de localități ale județului. ▼ Lucrările au fost conduse de către deputatul Mihăiță Calimente. Consilierul județean Gheorghe László a prezentat Programul și Statutul (ambele, provizorii), iar Tiberiu Dekany și Romulus Tașcă au detailat problemele legate de alegerile locale.

▼ A fost ales Comitetul provizoriu al Ansamblului Județean al PPDR, alcătuit din 43 de reprezentanți ai organizațiilor. Mihăiță Calimente a fost ales președinte, iar Gheorghe László, secretar-general. Economistul Tiberiu Dekany a fost ales director de campanie electorală. De relația cu presa și alcătuirea materialelor propagandistice se ocupă prof. ing. Ioan Gabor. Între cei 43 sunt nume cunoscute, precum Romulus Tașcă și Achim Alexa, vicepreședinți ai Consiliului Județean, dr. Maria Lambing (Sebiș), dr. Doru Onița (Șicula), lector universitar Gheorghe Huțiu, Silviu Szenteși - decan al Facultății de Științe Economice de la Oradea și mulți alții.

▼ În luna mai va avea loc Congresul PPDR, care va alege conducerea provizorie, urmând ca după alegerile locale să se desfășoare un alt congres.

▼ Până acum, PPDR Arad are liste în 50 de localități, în 32 fiind stabiliți și candidații de primari. Sunt candidați de primari în toate orașele, minus Chișineu-Criș. Candidatul de primar al Aradului va fi Cristian Moisescu.

SIMION TODOCA

Vămile RĂNI DESCHISE

(Urmare din pagina 1)

Așa se explică bunăstarea, imposibil de obținut dintr-un câștig mizer ca funcționar al vămii. Așa se explică de ce pentru a prinde un post de vameș trebuie „să miști din urechi". Cei avizați spun că „taxa" este cel puțin zece mii de dolari. Nu am de unde să știu cu precizie cât scot la „interval" candidații la misia de vameș, dar din moment ce selecția acestui personal se face tocmai la București, la Direcția Generală a Vămilor, este clar că treaba prezintă un interes foarte mare. Însuși mai marele peste vămuri se implică în selecție, după câte am auzit! De ce nu pot fi selecționați loco vameșii arădeni? Trebuie să fie dumnealor tobă de carte? Li se cer cunoștințe de savanți? Da' de unde? Cei reușiți se arată oameni cu pregătire comună. Poate la învârteluri să se priceapă mai bine!

Cititorii ziarului nostru își amintesc fără îndoială de numeroasele relatări despre vămuirile făcute pe sprânceană, despre miliardele scăpate printre degetele vreunui vameș mai puțin vigilent. Despre vameși corupți, despre cei cumpărați pentru a se face că nu observă cutia cu droguri din torpedoul vreunui autoturism!

La Arad, șeful Vămii a fost dat afară din slujbă. De ce? Ce a făcut sau ce nu a făcut dumnealui? Plătitorul de taxe și impozite din care sunt plătite și vămile, are dreptul să știe! Cetățeanul este perfect îndreptățit să știe unde ajunge banul câștigat cu trudă și plătit la fisc! Din păcate, vămile nu prea sunt transparente, despre Emil Bătălan, fostul șef al Vămii Arad ni se spune că i s-a desfăcut contractul de muncă „...pentru nereguli în desfășurarea activității". Care nereguli? Ce a făcut dânsul? Sau ce n-a făcut? Poate ieri (când l-am văzut la Clubul Presei) să fi spus el ceva mai mult. Altminteri, mister de nepătruns. La vămi funcționează un fel de omertă informațională. În urmă cu vreo săptămână, la Vama Nădlac (parcă) au fost sancționați niște vameși. „Ce au făcut?", am întrebat-o pe purtătoarea de cuvânt (deocamdată nu-i divulg numele, dar dacă va continua s-o facă pe niznai, voi incerca să aflu de ce o face... Dânsa mi-a spus că au încălcat nu știu ce articole de lege. Vreau să spun că acolo unde nu se poate afla adevărul trebuie să se petreacă lucruri necurate. Până și la Poliție în sediu poți intra și să stai de vorbă cu șefii. La fel în unitățile militare la Jandarmerie etc. sunt zile deschise în care cetățeanul de rând poate intra. Numai la vamă e greu de pătruns până la informația interesantă pentru cetățean. De ce? Fiindcă în acest teritoriu, aceste răni deschise pe trupul țării, se manipulează valori imense.

Cu oroare ne aducem aminte de un fost șef al vămilor, o caricatură de general, poreclit „motanul Florică", purtat ulterior prin tribunal și condamnat până la urmă. Este de mirare că o instituție atât de importantă a statului este dată pe mâna unui fitecine. N-o mai pot lungi, așa că sfârșesc făcând cunoscută opțiunea mea electorală pentru acel partid care se angajează să instituie legea în vămi, să pună ordine în acest spațiu al marii evaziuni de la plata legală a taxelor legale.

LOTO 6/49 din data de 16 aprilie 2000

6/49	NOROC
43, 34, 7, 30, 28, 3	0299010

LUNI, 17 APRILIE 2000

TVR 1

12,00 Surprize, surprize - rel.
14,00 Jurnal
14,15 TVR Craiova
15,00 Pro Patria
16,00 Emisiune în limba maghiară
17,30 Agenția de plasare
18,10 Corect!
18,20 Orice e posibil - s.
18,45 Hiller și Diller - s.
19,10 Avanpremieră. Știri
19,15 Sunset Beach - s.
20,00 Jurnal * Meteo * Sport
20,55 Justiție militară - s.
21,45 Cu ochii'n 4
22,25 Jurnal
Academia Cațavencu
22,40 Cazuri ciudate - ep. 7
23,30 Jurnalul de noapte
23,45 Recurs la morală
0,30 Marele jazz

TVR 2

12,00 Tip-top, mini-top - rel.
13,00 Desene animate
13,30 Rapsozii satelor - rel.
14,00 Toți, împreună
14,45 Știri
14,50 Desene animate
15,15 Care pe care, o nouă provocare!
16,00 Trupa DP 2
17,25 Femeia misterioasă - s.
18,15 Se întâmplă acum!
18,45 Telejurnal TVR 2
19,20 Virtuozi ai instrumentelor populare
19,35 Punct și de la capăt
21,10 E dreptul tău!
21,40 Afaceri la cheie
22,00 Sport Plus
0,30 TVM * Mesager

PRO TV

7,00 Bună dimineața, Pro TV e al tău!
10,00 Tânăr și neliniștit - rel.
10,45 Nemuritorul - s.
11,30 Jake și grăsanul - s.
12,20 Ritmul pasiunii - f. SUA, 1989
14,25 Bugsy - f., rel.
16,10 Tânăr și neliniștit - s.
16,55 Sens unic
17,00 Știrile Pro TV
17,30 Cursa cea mai lungă - s.
18,20 Dădaca - s.
18,50 Chestiunea zilei
19,00 Știrile Pro TV
19,50 Chestiunea zilei
20,00 Foc încrucișat, f. SUA,1992, cu Brandon Lee
21,55 Știrile Pro TV
22,00 Chestiunea zilei
23,30 Știrile Pro TV
0,00 **Fotbal** - Rezumat Divizia A
1,00 Jake și grăsanul - rel.
2,00 Știrile Pro TV - rel.
2,30 Ritmul pasiunii - rel.
4,00 Cursa cea mai lungă - rel.
4,45 Babylon 5 - s.
5,45 Miracolul tinereții - s.
6,15 Aripile pasiunii - s.

TV ACASĂ

4,30 Acasă la români - rel.
6,00 Micuțele doamne - rel.
7,30 Căsuța poveștilor - rel.
8,00 Floare de aur - rel.
10,15 Columbo - Dublu șoc - rel.
11,30 Cel mai mare spectacol - f., rel.
14,00 Antonella - s.
14,45 Verdict: crimă! - s.
15,35 Dragoste și putere - s.
16,00 Copilul adus de mare - s.
17,00 Desene animate
17,15 Acasă la bunica - rețete culinare
17,30 Maria Isabel - s.
18,30 Știrile de Acasă
19,05 Sânge din sângele meu - s.
20,00 90-60-90 Fotomodele - s.
21,00 Femeia vieții mele - s.
22,00 Old Gringo - f. SUA, 1989, cu Jane Fonda, Gregory Peck
0,05 Dragoste și putere - rel.
0,30 Verdict: crimă! - rel.
1,20 Profesiunea mea: Cultura
3,05 Știrile de Acasă - rel.

ANTENA 1

7,00 Observator
8,00 Dimineața devreme
10,00 Știri
10,10 Tropical Heat- s.
11,00 Propria lege - f. SUA, 1995
13,00 Știri
13,15 L. A. Doctors - s.
14,00 Decepții - s.
15,00 Scandalul - s.
16,00 Suflet rebel - s.
17,00 Știri
17,20 Divertisment Vouă
17,25 Intrigi în Paradis - s.
19,00 Observator
19,45 Niciodată să nu spui niciodată - f. Anglia, 1983
22,00 Observator
22,25 Divertisment Vouă
22,30 Marius Tucă Show
1,00 Navarro - s.
2,30 Scandalul - rel.

PRIMA TV

7,00 Karaoke show - rel.
8,00 Taifas
13,00 Milagros - s.
14,00 Obiectiv
15,00 Viper - ep. 1
16,00 Justiție militară - ep. 2
17,00 Viper - s.
18,00 Focus * Sport * Meteo
18,30 Impact
19,00 Cronica cârcotașului
19,10 Justiție militară - ep. 3
20,00 Poveste din L. A. - comed. SUA, 1991, cu Steve Martin, Sarah Jessica Parker
21,50 Cronica cârcotașului
23,00 Detectivi de elită - ep. 23

TELE 7 ABC

7,00 Știri
7,10 Bună dimineața, România
9,00 Forța destinului - rel.
10,00 Știri
10,15 Teleshopping
10,30 Senzațional - rel.
11,30 Rendez-vous la Tele 7 - rel.
12,30 Ora unu a venit - rel.
15,00 Știri
15,10 Teleshopping
15,45 Post Meridian
18,00 Documentar
18,50 Loto
19,00 Dincolo de anul 2000 - doc.
20,00 Telejurnal
20,35 Economic ABC
20,50 Gura lumii
21,00 Senzațional cu Dan Diaconescu
22,00 Dincolo de stadion
23,30 Cutia muzicală - rel.
0,00 Știri

TV ARAD

7,00 Observator
8,00 Știri TVA - rel.
8,30 Emisiune în limba germană
8,50 Anunțuri
9,00 Divertisment
10,00 Știri
10,10 Tropical Heat - s.
11,00 Propria lege - thriller, SUA, 1995
13,00 Știrile amiezii
13,15 L.A. Doctors - s.
14,00 Camilla - s.
15,00 Scandalul - s.
16,00 Suflet rebel - s.
17,00 Știri
17,20 „Vouă"
17,25 Divertisment
17,50 Anunțuri
18,00 Învățământ Deschis la Distanță Universitatea de Vest „Vasile Goldiș" Arad
18,30 Știri TVA
19,00 Observator
20,00 Arena
21,20 Anunțuri - rel.
21,30 Știri TVA - rel.
22,00 Observator
22,25 „Vouă"

TV INTERSAT

9,00 Deschiderea programului
9,15 Revista presei
9,45 Horoscop
9,50 Dulce ispită - s.
10,30 Desene animate
11,00 Retrospectiva știrilor săptămânii - rel.
11,30 Mistere, farmece și miracole
12,00 Aur pur - film
13,30 Marea junglă - s.
14,00 Lumea adâncurilor - rel.
14,15 Neon Rider - s.
15,00 Intersat Sport Show - rel.
16,00 Desene animate
16,30 Willy - film
18,00 Săptămâna sportivă arădeană
18,30 Haideți să ne jucăm
18,45 Știri * Meto *Sport * Vocea străzii
19,30 Aradul prin gaura cheii - în direct
20,30 Farmacia de serviciu - s.
21,00 Ambulanța - film
22,30 Fiara din adâncuri - f. horror

HBO

10,00 Il Postino - dramă Italia, '994, cu Philippe Noiret
11,45 Cei trei ninja: Aventuri în parcul de distracții - f. SUA, 1998
13,15 Două zile în Los Angeles - f. acț. SUA, 1996
15,00 Sabrina - f. SUA, 1995, cu Julia Ormond
17,00 Hacker-ul - f. SUA, 1998
18,30 South Central L. A. - comedie SUA, 1998
20,00 Papagalul și comoara - comed. SUA, 1998, cu Jason Robards
21,30 Totul despre sex - s.
22,00 Spawn - d. a.
22,30 Oxygen - f. SUA, 1999, cu Maura Tirney, Terry Kinney
0,00 Al patrulea protocol - f. SUA, 1987, cu Michael Caine, Pierce Brosnan

TVR INTERNAȚIONAL

21,30 S-a întâmplat... azi
21,35 Revista presei
21,40 Practic Info
22,00 Jurnal * Curs valutar * Meteo
22,30 Destinul unei națiuni
23,00 Enigmatică, Terra
23,30 De luni până duminică
0,10 Sinteza sportivă a săptămânii
0,20 Festivalul internațional de modă, Iași, ed. a II-a

ATOMIC TV

7,00 Selector
10,00 Reactor - rel.
10,30 Hai Hui - rel.
11,15 Atomix cu Oana - rel.
14,00 Interactiv
15,55 Reactor
16,00 Romanian Top 100
cu Oana - rel.
18,00 Selector
19,00 Atomix cu Ina
21,55 Reactor
22,00 Selector
22,30 File de poveste - rel.
La Familia - rel.
23,00 Aria 52
0,00 Insomnia

RADIO ARAD & RADIO CONTACT (99,1 MHz FM)

5,00 - 8,00 Lupta cu somnul; 8,00 - 10,00 BUNA DIMINEAȚA, ARAD!; 10,00-12,00 Tovarășii mei - realizatori Bogdan Popescu Șarpe, Marius Furdui Ionuț Pohrib; 12,00-14,00 Pulsul zilei - realizator Gabriela Gavrilescu; 14,00-15,00 Radio magazin - Deutsche Welle; 15,00-17,00 Contact FM; 17,00-18,00 Pentru dvs., doamnă! - realizator Codruța Belean; 18,00-19,00 Fresh - realizator Radu Mustafa; 19,00-19,30 Bună seara, Arad! - realizatori Gabriela Gavrilescu Sorin Pușcuță; 19,30-20,00 Viața spirituală; 20,00-20,15 Fanta Fiesta - realizatori Raluca Molanu și Adrian Popescu; 20.15-22,00 - Seară de seară (dedicații muzicale); 22,00-24,00 Contact FM; 24,00-01,00 România-Bosnia via sateliți - realizator Roxana Niculescu Costel

RADIO PRO FM (92,1 MHz)

0,00 - 2,00 ZONA LIBERĂ cu DJ Vasile; 2,00 - 5,00 MUZICĂ; 5,00 - 5,30 BULETIN DE ȘTIRI la fiecare sfert de oră; 5,30 - 8,00 PRO FM PÂNĂ LA UNU - cu Nono Semen și Laura Călăceanu; 8,00 - 10,00 PRO FM PÂNĂ LA UNU - cu Cătălin Lăpușcă; 10,00 - 13,00 PRO FM PÂNĂ LA UNU - cu Mihai Dobrovolschi; 13,00 - 14,00 13-14 CU ANDREI - cu Andrei Gheorghe; 14,00 - 17,00 POFTIM PRO FM - cu Cristian Pavel; 17,00 - 19,00 ARBEMA PREMIUM MUSIC - cu Cătălin Lăpușcă; 19,00 - 22,00 ASCULTĂ-ȚI MUZICA! - cu Andi Moisescu; 22,00 - 23,00 SPORT SHOW - cu Ovidiu Ioanițoaia; 23,00 - 1,00 RONDUL DE NOAPTE. - cu Răzvan Exarhu

RADIO TIMIȘOARA

6,00 Ceasurile dimineții; 8,00 Muzica populară cu dedicații; 9,00 Cânt din suflet; 10,00 De zece ori România 11,00 Gramofon; 12.00 Miez de zi la polul vest; 13,00 Emisiune în lb. germană; 14,00 Emisiune în lb. maghiară; 15,00 Emisiune în lb. sârbă; 16,00 Radio-cocktail; 18,00 Actualitatea radio; 18,10 Orele cetății; 19,00 Radiojurnal; 19,15 Civica; 20,05 Călătorie în lumea poveștilor; 20,15 Conexiuni rock; 21,00 Curierul de seară. Știri: 6,00; 7,55; 9,00; 11,00; 12,50; 17,00; 20,00; 21,00; 21,55. Radio Jurnal: 7,00; 16,00; 19,00.

RADIO SEBIȘ

6,00 - 8,00 Detașamentul de trezire; 8,00 - 9,00 Cântă-mi lăutare - muzică populară; 9,00 - 10,00 Alo, tu alegi!; 10,00 - 12,00 Cafeaua de zece; 12,00 - 13,00 La porțile dorului - muzică populară; 13,00 - 14,00 FM-ul de prânz; 14,00 - 15,00 Poesis, 15,00 - 16,00 Astăzi te sărbătorim - muzică populară și dedicații muzicale; 16,00 - 18,00 După patru; 18,00 - 19,00 Telefonul cu butoane; 19,00 - 20,00 La mulți ani - dedicații muzicale; 20,00 - 22,30 Pas montan; 20,30 - 21,00 Secretele vieții; 21,00 - 23,00 Fotbal Club 21 - talk-show; 23,00 - 24,00 Ascultă și tu!; 0,00 - 2,00 92,1 Insomnii; 2,00 - 6,00 Nocturna muzicală

În ceea ce privește viitoarea guvernare a României,

JOCURILE SUNT DEJA FĂCUTE

– Dle Ion Cristoiu, deja asistăm la o campanie electorală în toată regula. Mai lipsesc doar afișele electorale...

– Într-adevăr, campania electorală se desfășoară cu motoarele în plin. Numai că, din punctul meu de vedere, jocurile sunt deja făcute: PDSR va câștiga grosul de peste 40%, iar pe ceea ce rămâne se bat o grămadă de partide...

– Cam multe partide pentru aceste procente!

– Cam multe, dar nu toate au șanse. PD-ul, bunăoară, face un joc politic mult mai inteligent decât ApR-ul. În timp ce Teodor Meleșcanu se distanțează de PDSR, vorbind inclusiv despre o eventuală apropiere de UDMR, democrații lui Petre Roman rămân la guvernare, dar - între timp - i-au ajutat pe cei din PDSR să penetreze în grupul socialist al parlamentarilor europeni. Dacă ApR-ul va continua tot așa, în curând va fi asociat cu actuala guvernare. Evident, la pierderi, nu la câștig electoral.

– Numai că și PDSR-ul a declarat că se distanțează de PRM...

– Este o declarație de conjunctură, care dă bine în ochii democraților occidentali. N-aș face nici o apropiere între partidul lui Jorg Heider din Austria și PRM, deoarece vadimiștii noștri n-au declarat niciodată că se trag din doctrina lui Hitler. PDSR-ul a contracarat teza naționalismului, atât prin alianța cu Partida Romilor (în subsidiar, protejarea minorităților), cât și prin dese-le vizite pe care liderii acestui partid le fac în străinătate. Dar aceste manifestări nu înseamnă că Ion Iliescu a renunțat la sprijinirea ideilor naționale.

– Tot în această săptămână, la București s-au desfășurat lucrările Internaționalei Umaniștilor.

– Bineînțeles, PUR-ul este un partid care se agită destul de mult în viața politică românească. Chiar dacă nu va conta în alegeri dacă ar merge pe picioarele sale, acest partid dă extrem de bine în alianță cu PDSR-ul, iar Dan Voiculescu a fost suficient de inteligent să facă acest pas...

– Mai rămâne vizita pe care Viktor Orbán - premierul Ungariei - a făcut-o în România.

– Din nefericire pentru noi, maghiarii au punctat la toate capitolele. Guvernanții noștri au fost luați iarăși pe nepregătite, n-au putut reacționa eficient, iar abilul Orbán a pus pe tapet retrocedarea averilor bisericilor maghiare. Partea română a răspuns neconvingător, iar presa a tratat subiectul cu indiferență. Bineînțeles, pentru arădeni, această problemă este cât se poate de păguboasă...

DORU SINACI

LA RĂSCRUCE

Anul 2000 este unul neașteptat de greu pentru noi. Este anul în care actuala putere își încheie tristul și nefericitul mandat, lăsând în urmă o țară sărăcită, obosită și cumplit de dezamăgită. De patru ani de zile, românii primesc în loc de fapte, vorbe. Ca și cum calamitatea reprezentată de actuala putere cederisto-țărănistă n-ar fi fost o pedeapsă destul de mare pentru România, Dumnezeu ne trimite teribile inundații care distrug munca de-o viață a atâtor oameni... La omul sărac nici boii nu trag!

Cred că România a ajuns la o răscruce. Ori își alege conducători cât de cât responsabili, care sunt dispuși, măcar din când în când, să muncească și pentru țară, ori se va scufunda în cea mai adâncă mocirlă existentă în Europa. De altfel, șmecheria noastră proverbială, lenea și superficialitatea, dublate de conducători al căror singur obiectiv în acești ani a fost umplerea buzunarelor proprii, ne-au creat o imagine, ne-au lipit pe frunte o etichetă de care nu mai putem scăpa.

Celebra agenție de rating, „Standard & Poor's" ne tratează, iarăși, cu maximă duritate și anunță că, alături de Zimbabwe și Coasta de Fildeș, România s-ar putea să intre până la sfârșitul anului în incapacitate de plăți. Specialiștii români, indignați, spun că este o evaluare incorectă, un adevărat atac împotriva României, însă oricât de tendențioasă ar fi respectiva evaluare, nu se poate să nu te întrebi cum am izbutit să avem o imagine atât de proastă? Nimeni nu mai are încredere în noi și în capacitatea noastră de a depăși greutățile care ne copleșesc. Mai trist este că nici noi nu mai avem încredere în noi. Cum am ajuns aici? Cum de-am reușit performanța aceasta sinistră de a face din propria noastră țară un loc unde nimic nu mai funcționează?

România de azi arată ca o țară din care ai impresia că au fugit toți oamenii inteligenți. Rămasă pe mâna incapabililor și proștilor, țara se prăbușește, an după an, într-un hău din care îți vine să crezi că nimeni n-o mai poate scoate. Și-atunci, dezamăgirea oamenilor începe să fie explicabilă. De zece ani auzim numai promisiuni care nu se împlinesc niciodată. Mai mult, în ultimii patru ani, cu o îndârjire demnă de o cauză mai bună, a fost distrusă orice inițiativă, orice dorință de a face, de a construi. Ca un tăvălug, puterea instalată în 1996 a distrus printr-o fiscalitate bolnavă și asasină, antinațională, și bruma de inițiativă particulară care începuse să se înfiripe până în 1996 și care era, fără-ndoială, una dintre posibilitățile României de a ieși din criză. Elanul guvernanților de după 1996 a fost atât de mare în a distruge, amatorismul lor, superficialitatea și indiferența pentru soarta țării atât de mari, încât am ajuns în halul în care suntem.

Culmea este că actualei puteri eșecul acesta revoltător nu-i spune nimic. Ne găsim, iată, înaintea unei noi campanii electorale și singurul lucru pe care-l știu ei este că și-ar mai dori puterea încă patru ani. Nimic altceva nu-i interesează. Ce să facă oamenii aceștia cu puterea? Desigur, ce au făcut și în ultimii patru ani: să continue demolarea țării!

Suntem la o răscruce și numai de noi depinde să refuzăm haosul și sărăcia.

DUMITRU TOMA

P. S.: Țara este copleșită de inundații, nenumărați oameni au rămas fără case, pensionarii trăiesc cu greu de la o lună la alta, drămuindu-și fiecare bănuț, sărăcia și-a făcut drum bătătorit în România, dar parlamentarii au hotărât joi după-amiază că au lefuri mici. Așadar, și-au mărit „puțin" lefurile, ajungând la 22.000.000 lei pe lună. La suma aceasta se adaugă fel de fel de sporuri...

Nemărginit este disprețul aleșilor noștri pentru populația României! Cu asemenea politicieni de nimic nu este de mirare că avem același statut în lume ca Zimbabwe sau Coasta de Fildeș.

„NU AM ÎNCREDERE ÎN P.D.S.R."

Interviu cu dl. PETRE ROMAN, președintele Partidului Democrat

(Urmare din pagina 1)

– Și cu un nou mod de a gândi.

– Așa este. Alte țări de ce au putut să aibă rezultate? Și acolo s-au schimbat guverne. În 1990, când am prezentat programul nostru de reformă și a fost discutat la UE, s-a spus că avem programul cel mai avansat dintre toate țările. La ora actuală suntem unde suntem.

– Teoria fără practică...

– Să nu încurcăm lucrurile.

– S-au încurcat ele atunci.

– Am spus că avem o politică, vrem să construim. La noi când așa, când altfel. Au venit unii și alții, mereu s-au luat lucrurile de la capăt. Nu este normal să se întâmple așa. Mi-ați cerut să vă dau cauze. Dacă vreți să ne referim strict la trecut, iar n-am făcut nimic. Văd trecutul doar legat de ceea ce avem de făcut. Și până la urmă omul tot are în sufletul lui o speranță cât de mică.

– Pe ce se bazează azi această speranță?

– Pe faptul că am învățat destul din greșelile noastre, în ceea ce mă privește, am învățat și din greșelile mele și din greșelile altora, am înțeles cum anume trebuie să construim o economie în care producția să fie pentru bani, să avem deci o piață, să avem produse care să fie vandabile, exportabile. Eu cred că nu mai trebuie să acceptăm ideea ca omul să mai muncească fără rezultate. De aceea, fiecare dintre noi are o anumită speranță. Rolul meu e de a face ca această speranță să aibă un sens. **Există în mod cert astăzi un drum pe care ni l-am ales și pe care-l știm.** Această modalitate, prin care economia noastră să crească o cunoaștem.

– Frumos spus. De ce nu regăsim toate vorbele frumoase și în fapte? Oamenii așteaptă de la polițieni să pună țara pe un drum bun, dar trebuie să se vadă și rezultate, altfel se duce speranța de care vorbeați dvs.

– Eu vă spun că există o direcție bună. Nu cred că ne mai putem plânge toată ziua, bună ziua că lucrurile nu merg. Politica se construiește în mod concret. Politica are un sens dacă se vede în ceva. **Politica nu este despre intenții, politica este despre rezultate.** Or, aceste rezultate noi știm de unde le putem aștepta. Eu v-am mai spus: dacă ne-am ales un drum în care credem, e un drum verificat, să ne ținem de el, să avem încredere în acesta și ne va aduce rezultatele pe care le așteptăm. Bineînțeles, acuma bulgărele de bine e mic, dar, ca și bulgărele de zăpadă care se rostogolește, el va deveni mare. Unde alții au reușit, nu o să rămânem noi de căruță. Chiar dacă ar fi să mă bat până la ultima picătură de energie, nu pot fi de acord cu lamentările. Ce mai așteptăm?

– Oamenii așteaptă de la clasa politică să traseze direcțiile în care trebuie să meargă țara. Dar s-o facă cu profesionalism, fără atâtea poticneli, pentru că până la urmă oamenii și-au pierdut încrederea.

– Azi am fost la Sântana. Foarte mulți oameni care erau acolo așteptau ceva: unii un ajutor social, alții un alt ajutor, alții altul ș.a.m.d. Răspunsul nostru este: trebuie să fim alături de acești oameni și să le venim în ajutor. Dar baza nu-i asta. Baza este să construim ceva în economie, din care să iasă bani.

– Și de unde ar trebui să pornim? Dar la modul serios!

– E o chestiune pornită. Economia în România este pornită. Problema e să nu mai mințim, să nu mai spunem oamenilor că vor avea de toate și imediat, pentru că nu-i adevărat, să nu spunem că înainte era grozav, căci noi vrem să construim o altă lume. Gândiți-vă la vecinii noștri care au avut răbdarea și hotărârea să construiască altceva.

– Nouă ce ne lipsește ca să avem rezultate?

– Nouă ne-a lipsit și sper să nu ne mai lipsească de aci încolo un lucru simplu pe care l-aș defini astfel: **ține-te de ceea ce ți-ai propus, ține-te de drum, dacă știi că drumul e bun.** Vă spun că drumul nostru e bun, el a început să dea rezultate, sacrificiile populației nu trebuie zădărnicite. Ne trebuie o bună guvernare.

– După toate probabilitățile, PDSR va câștiga alegerile...

– Nu știu...

– Sondajele sunt clare. Ce ar trebui să se întâmple pentru ca PDSR să piardă? Mai poate face coaliția ceva pentru a schimba rezultatul alegerilor viitoare?

– Ceea ce se mai poate întâmpla e următorul lucru. Foarte important. Să vedem cum înțelege electoratul ceea ce-l așteaptă de la o asemenea schimbare. Mai simplu spus: ce se va schimba? Către ce ne vom îndrepta? Ce garanții avem că această schimbare de care vorbeați va aduce cu sine o îmbunătățire în guvernare? Ce evoluții a avut PDSR-ul?

– Credeți că electoratul - cu unele excepții - își pune aceste întrebări?

– Electoratul își va pune o întrebare în momentul votului, pentru că în momentul votului e un moment extraordinar, așadar omul își zice: îi votez pe aceștia pentru că sper să-mi aducă ceva, sau nu-i votez pe ăștia că nu cred că mă voi alege cu ceva. Dar eu nu fac aici o analiză electorală.

– Ar trebui să faceți. Sunteți înaintea a două examene foarte serioase: alegerile locale și cele generale. Dvs. îmi vorbiți de un drum, de o direcție, de o guvernare. Toate acestea trebuie înfăptuite de cineva, dar acel cineva se va ști în urma alegerilor. În sensul că s-ar putea continua drumul pe care l-ați ales și dvs. și s-ar putea să se schimbe drumul. Oricum, oricare ar fi formula, dvs. veți merge alături de PDSR?

– În mod categoric nu putem merge alături de PDSR dacă programul lor, linia de guvernare, modul de administrație pe care le propun sunt aceleași cu cele din '92-'96. Până acuma, eu nu am auzit de la dumnealor nici o referire serioasă, o privire critică asupra propriei lor guvernări. În '96, după guvernarea pedeseristă, România era practic izolată de lumea occidentală și, mai ales,

acumulase niște datorii interne și externe în zadar, pentru că banii injectați în economie nu au dus la o economie de profit. Așa ceva eu nu mai vreau. Sacrificiile din '98 și mai ales cele din '99, care au fost imense, nu trebuie să fie zădărnicite și vrem să atingem acel tip de economie și bunăstare ca în UE. Și eu am convingerea că se poate și spun asta cu autoritatea morală a partidului care s-a bătut pentru treaba asta.

– Dacă PDSR vine cu un program de guvernare excelent, ce veți face?

– Aici este vorba de un lucru clar, ceea ce am prezentat în strategia economică, recent la Bruxelles. Este vorba de: creștere economică neinflaționistă, deficite bugetare nu mai mari de 3% pe an la PIB, scăderea inflației pe baza menținerii criteriilor de stabilitate macroeconomică și dezvoltarea inițiativei libere în toate sectoarele. Dar astea nu sunt vorbe, sunt criterii extrem de riguroase.

– Cu condiția să fie respectate și în practică.

– Nu respectate, susținute. Când spunem respectate e ca și cum le-ar impune cineva.

– Din păcate așa și stau lucrurile. Europa ne impune aceste condiții, fiindcă dacă ne lasă de capul nostru, noi uităm a doua zi de ele. Și, revenind, vă spun că PDSR va susține că respectă criteriile de care vorbeați dvs.

– Încă o dată: a spune că vor asta e în contradicție totală cu ceea ce au făcut în guvernarea anterioară.

– Dacă dvs. credeți că PDSR își va face mea culpa vă spun că vă înșelați.

– E vorba de a fi credibili.

– În fața cui?

– În fața românilor în primul rând și în fața Occidentului. Ca să ajungem la acel angajament cu UE a existat o voință politică ce a pornit de aici, nu a plecat de acolo. Spuneți că ni s-a impus. Nu cred că cineva ne-a impus.

– Sper că n-aveți nimic împotrivă dacă rămân la părerea mea.

– Acolo lucrurile au fost așa: vreți ca România să intre în UE? Noi vrem, vă vrem alături de noi. Atunci trebuie să urmați o politică economică riguroasă.

– Este exact ceea ce spuneam și eu.

– Drumul parcurs în '98 și în '99 este cel care ne-a făcut credibili din acest punct de vedere. A mina această credibilitate e cel mai rău lucru care se poate întâmpla după alegerile din acest an.

– După cum vă exprimați, înțeleg că nu aveți încredere în PDSR!...

– Eu nu pot să am încredere într-o echipă, într-un om sau în oameni care zic că vor face un lucru contrar a ceea ce au făcut până acum și, pe deasupra, nu recunosc că au făcut rău. N-am încredere.

– De ce pleacă din partidul dvs. unii oameni și unii dintre ei chiar foarte importanți?

– Unii dintre ei au beneficiat de mult prea mult și au dat prea puțin. La puțin timp după ce au plecat am constatat două lucruri: că noi ne-am simțit mai bine și că ei sunt mai singuri. Mai mult: a plecat dl. Babiuc și l-a înlocuit dl. Frunzăverde. Acesta a demonstrat într-o lună foarte multe, dar mai ales că partidul nostru are rezerve. Partidul nostru are un anumit profil: oamenii noștri sunt competenți, au o anumită deschidere, un anumit europenism, sunt ancorați în realitate.

– Ați afirmat că în 2007 România va fi pregătită pentru aderare. Dacă ne gândim și la cei zece ani care au trecut peste noi, vă întreb pe ce vă bazați?

– Evoluția economică a României, așa cum este ea gândită și cum este susținută de către UE, mă determină să cred că 2007 e un termen realist. Aveți dreptul să fiți sceptic în legătură cu cei zece ani, numai că eu am încetat demult să văd cât e de gol paharul. Nu mai putem gândi în acest fel. Am încercat să punem ceva în acest pahar. Cu dezamăgire nu se construiește nimic. Oamenii au de ce să fie dezamăgiți. Îi înțeleg.

– În' 96, PD stătea prost în sondajele de opinie. Ați recuperat printr-o campanie electorală ofensivă, dinamică, á la américain. Mai aveți energia, banii și oamenii pentru o campanie similară?

– Avem oameni, energia și sper să avem și banii. În '96 am avut puțini bani, dar munca a fost enormă. Eu, de exemplu, am fost în 384 de localități, am avut peste 1000 de întâlniri. În acest an sunt ministru de externe, am răspunderi foarte mari în legarea intereselor României cu străinătatea. Dar suntem mai bine organizați și sunt convins că vom recupera electorat pentru a obține ce vă spuneam: o guvernare la care PD să fie parte consistentă încât să ducem România în rândul țărilor civilizate.

Firmele cu plata birurilor la zi

POT PĂSTRA ȘI COMPLETA CĂRȚILE DE MUNCĂ ALE PROPRIILOR ANGAJAȚI

La solicitarea unor angajatori care au posibilitatea de a păstra și completa carnetele de muncă ale propriilor angajați, inspectoratele teritoriale de muncă pot aproba, cu titlu de excepție, ca aceste operațiuni să fie efectuate de către aceștia sau de către societăți comerciale specializate, acreditate în condițiile legii.

Aprobarea se dă pentru fiecare an calendaristic și va fi însoțită de angajamentul scris al angajatoului de a respecta legea.

Pentru a putea primi aprobarea, angajatorul trebuie să fie la zi cu plata birurilor față de bugetul asigurărilor sociale și fondul de șomaj.

Firmele interesate pot solicita relații la Inspectoratul Teritorial de Muncă din Arad, strada Gh. Lazăr nr. 20.

N. O.

Spectacol al unui grup de misionari

MANNA FEST - O SEARĂ „EXPLOZIVĂ"

În ultimii ani, un număr considerabil de misionari au poposit și pe meleagurile românești. Îi putem vedea prin parcuri, în săli de conferințe, pe stradă, predicând Evanghelia. Unul dintre acești oameni plecați în lume să vestească Cuvântul este Myung Soo Merchie. El conduce misiunea **„Tineret pentru Hristos".** S-a născut în Coreea de Sud. La vârsta de cinci ani, a fost adoptat de o familie de belgieni. Noua sa familie face parte din religia catolică. Prin intermediul unui coleg de liceu, Myung Soo a ajuns să frecventeze Biserica Evanghelică. La 20 de ani, a devenit membru al acestui cult și a decis să ajungă misionar.

Este în România de patru ani și are de gând să rămână **„cât va vrea Dumnezeu".** Misiunea **„Tineret pentru Hristos"** are 40 de voluntari, în cele trei centre: Hațeg, Odorheiu Secuiesc și Arad.

La sfârșitul săptămânii trecute, împreună cu bisericile neoprotestante din oraș grupul de misionari a organizat o **„seară de laudă și închinare lui Dumnezeu, numită Manna fest."** La spectacolul organizat la Palatul Cultural, au participat sute de tineri, membri ai mai multor confesiuni religioase.

Programul muzical a fost susținut de o serie de formații de muzică creștină: **Arca, Exo, Maranata, Madison.** Între momentele muzicale, reprezentanții cultelor neoprotestante au prezentat anumite aspecte ale vieții noastre, raportate la Sfânta Scriptură.

Punctul „culminant" al spectacolului l-a constituit recitalul formației **Exo.** Ritmul alert al melodiilor a fost foarte ușor acceptat de public. Aspectele surprinse în acele momente: țipete, fluierături, bătăi din palme... te duceau cu gândul la un concert rock, nicidecum la un spectacol de muzică creștină. Mă întreb dacă într-adevăr inimile celor prezenți „se înălțau spre Dumnezeu" sau „săltau" în acordurile ritmate ale melodiilor susținute în mai multe limbi străine? ... Poate... Fiecare are dreptul de a-L lăuda pe Dumnezeu în felul său...

MADIANA MICAN

Ne-am interesat pentru d-voastră

Zilele trecute am fost vizitați la redacție de dna **Florica Lorincz.** Ea locuiește într-un imobil, proprietate a S. C. RECONS, din str. Brâncoveanu nr. 51.

În anul 1996, dna Lorincz a depus o cerere de cumpărare a locuinței respective. „În repetate rânduri am fost să mă interesez de situația dosarului. Mi s-a spus că apartamentul nu e acționat în instanță și că urmează să fie soluționat. Cât mai trebuie să aștept până-l pot cumpăra?"

În urma investigațiilor făcute, am aflat că dosarul nr. 680, depus la Primărie de dvs., cu cerere de cumpărare a apartamentului, a fost respins. Dl. Iulian Avacum Bulzan își revendică în instanță apartamentul în care locuiți, susținând că dumnealui este proprietarul în drept. Pentru clarificarea situației, trebuie să așteptați încheierea procesului.

M. MICAN

SERVICIUL DE URGENȚĂ STOMATOLOGICĂ - ÎN CHINURILE... REFACERII

Din data de 10 aprilie a.c., o parte din angajații Serviciului de Urgență Stomatologică de la Complexul de pe strada Crișan stau cu sabia lui Damocles deasupra... posturilor pe care le ocupă. Cauza: **„Serviciul de Urgență Stomatologică va fi desființat, deoarece CAS Arad nu mai este dispusă să plătească salariile și cheltuielile de regie."** Am citat dintr-o relatare scrisă a tuturor asistentelor, a infirmierei și a doi doctori rezidenți. Serviciul mai are un medic rezident și doi medici titulari, care nu au subscris opiniei celorlalți. Precizăm că acest serviciu este singurul din Arad care funcționează non-stop și asigură activitatea de urgență stomatologică din tot județul, în proporție de 50%.

Se desființează sau nu acest serviciu și de ce, este întrebarea pe care am pus-o CAS și Spitalului Municipal, instituții de care depinde serviciul de urgență stomatologică.

Dr. **Gheorghe Domșa**, director general medical al CAS răspunde că **„nu se pune problema desființării serviciului, ci a reorganizării lui, conform legii, pentru a crea modalitatea ca medicii să fie plătiți pentru cât muncesc."** Serviciul se află sub umbrela Spitalului Municipal. Dar în forma actuală (șase asistente și cinci medici) **„este prea stufos să existe în structura acestui spital, ținând seama că ar trebui să acorde asistență stomatologică doar pentru bolnavii de la Municipal."**

Ca urmare, cabinetul va fi dat **„în comodat sau va fi închiriat".** De aici încep nemulțumirile angajaților. Atât medicii rezidenți, cât și asistentele se văd pe drumuri, fără un loc de muncă. Să explicăm de ce: **Medicii rezidenți** stomatologi trebuie să-și termine perioada de rezidențiat și de-abia apoi pot să participe la un concurs de acreditare care, promovat, le acordă dreptul să încheie un contract cu Casa. Directorul Domșa nu vede situația pierdută, pentru că stomatologii sunt singurii rezidenți care au dreptul la liberă practică. Și până la terminarea rezidențiatului pot să lucreze într-un cabinet privat, fără relații contractuale cu Casa. Pentru că un medic rezident este **„un medic care se formează și nu prestează servicii pentru asigurați". Asistentele** își pun întrebarea dacă vor fi redistribuite în alte servicii ale Spitalului Municipal sau dacă medicii care vor prelua cabinetul le vor prelua și pe ele. Și aici problema se complică: stomatologii care vor lucra în acest serviciu sunt obligați să-și angajeze asistente cu calificare în domeniul stomatologic. Or, actualele cadre medii sunt asistente de medicină generală. Fostele licee sanitare și actualele școli postliceale sanitare nu au secții de stomatologie. Însă, conform noii legislații, Ministerul Sănătății a dat asistentelor posibilitatea să dea un concurs prin care să dobândească noua competență, cea stomatologică. Asistentele spun că n-au fost informate în acest sens, cu toate că legea există de anul trecut.

Foto: AL. MARIANUT

Directorul Spitalului Municipal, **dr. Neculai Ștefănescu**, a declarat clar că acest serviciu nu este posibil să se desființeze. Se pune problema reorganizării lui în următoarele variante: 1. Cabinetul să fie luat în comodat. Asta ar însemna ca cei doi medici titulari să fie interesați de această ofertă, caz în care nici asistentele nu rămâneau fără o bucată de pâine. Comodatul cade. Directorul Ștefănescu a precizat că cei doi medici titulari **„au refuzat verbal această posibilitate, pentru că au cabinete particulare".** 2. Organizarea unei licitații pentru toate cabinetele libere din cadrul Complexului „Crișan". 3. Cabinetul să fie pus la dispoziția stomatologilor care au relații contractuale cu Casa și care au obligația să asigure serviciul de urgență.

Directorul Ștefănescu a subliniat că în varianta doi una din condițiile de preluare a spațiului este menținerea în activitate a cadrelor medii până la 31 decembrie a.c. **„În măsura în care este necesară forță de muncă în Spitalul Municipal, asistenții din Complex vor fi absorbiți în structura spitalului în conformitate cu legislația de angajare."**

Medicii rezidenți **„nu sunt ai Spitalului Municipal, ei aparțin de Timișoara"** și, ca atare, spitalul nu are nici o responsabilitate față de ei.

La ora actuală, pentru întreținerea serviciului de urgență stomatologică se consumă bani din bugetul Spitalului Municipal. Astfel, până la 30 mai, situația acestui serviciu trebuie clarificată - opina **dr. Mircea Țandrău** - director adjunct medical al Spitalului Municipal.

În mod clar, situația Serviciului de Urgență Stomatologică va mai fi examinată de cei îndreptățiți, pentru că trebuie găsită o soluție. Și nu una fie cum, ci cea mai bună. Orașul nu poate să rămână fără un astfel de serviciu. Dacă personalul medical se frământă pentru acest caz, arădenii pot sta liniștiți: **„nu rămân fără asistență stomatologică la urgență nici un minut".**

ULTIMA ORĂ

Vineri, doi dintre medicii rezidenți, soții Ruja Teodor și Aurelia, au anunțat conducerea Spitalului Municipal că începând de astăzi, 17 aprilie, renunță să mai lucreze la Serviciul de Urgență Stomatologică. Dată fiind noua situație, directorul adjunct Țandrău ne-a spus care vor fi următorii pași: astăzi va fi anunțat Spitalul Clinic nr. 1 Timișoara, care plătește medicii rezidenți. Și tot astăzi, conducerea Spitalului Municipal se va întâlni cu conducerea CAS, pentru a decide ce se poate face în această nouă situație.

TEODORA MATICA

DEPOZITUL HOUSE CONSTRUCTION
Arad, str. Pădurii nr. 49, tel.:254457
VINDE DIN STOC LA PREȚURI DE DEPOZIT!
❑UȘI METALICE (UȘI BLINDATE) ❑Tablă zincată ❑Oțel beton ❑P.C. ❑Placaj ❑PFL ❑PAL ❑BINALE (uși, ferestre - peste 20 modele) ❑Podele și lambriuri din brad ❑Parchet - fag ❑CAHLE TERACOTĂ (mecanice și manuale) ❑Cărămidă șamotă ❑ȚIGLĂ - Tămăveni ❑Plăci azbociment ❑Bitum ❑Carton asfaltat ❑Carbid ❑Electrozi
Ofertă specială
■ LAMBRIURI PVC
■ RIGIPS import
■ VATĂ MINERALĂ import
PROGRAM: LUNI-VINERI 8.00-17.00 SÂMBĂTĂ: 8.00-12.00
VIZITÂND DEPOZITUL NOSTRU VĂ PUTEȚI CONSTRUI O CASĂ LA UN PREȚ ACCESIBIL

DORIȚI O TÂMPLĂRIE MODERNĂ PENTRU CASA DVS.?
Tel. 210280
■ Preferați ca această tâmplărie PVC
cu sticlă termopan să fie de calitate și din import?
Apelați la: EXCLUSIV AL - PLAST
■ Casa dvs. poate avea de astăzi:
UȘI, FERESTRE CU STICLĂ TERMOPAN!
Arad, str. Pădurii nr. 91A, tel./fax: 210280
Fax: 210280
AICI TOTUL ESTE IEFTIN ȘI DE O CALITATE DEOSEBITĂ!

S.C. INSTALSAN CONSTRUCTION COMPANY
ARAD, STR. PĂȘUNII
(spre Piața Soarelui) nr. 13, MICĂLACA
(aproape de cimitir) a deschis un
DEPOZIT DE MATERIALE
DE CONSTRUCȚII:
■ PAL ■ PFL ■ PLACAJ
toate grosimile
■ SOBE TERACOTĂ ■ UȘI ■ FERESTRE
■ BITUM ■ CARTON ASFALTAT
■ ȚIGLE ■ COAME ■ UȘI METALICE
INSTALAȚII SANITARE:
■ GRESIE ■ FAIANȚĂ
■ OBIECTE SANITARE
TELEFON 259088
PROGRAM zilnic: 8,00 - 16,00
sâmbătă: 8,00 - 13,00
(973863)

Organizația județeană a Uniunii Vatra Românească a împlinit 10 ani

Evenimentele tragice petrecute la începutul primăverii anului 1990 au avut drept replică înființarea Uniunii Naționale Vatra Românească, organizație civică și culturală ce avea drept obiectiv lupta împotriva acțiunilor separatiste și autonomiste ale UDMR, cultivarea sentimentelor naționale românești, păstrarea limbii, tradițiilor și obiceiurilor etc. În data de 6 aprilie 1990 se constituie și la Arad organizația județeană a Uniunii, care își începea atunci activitatea contribuind decisiv, am putea spune, la redeșteptarea sentimentelor naționale autentice în această parte de țară.

Iată motive pentru care sâmbătă, de la ora 10, în sala de festivități a Cercului militar al Garnizoanei Arad, s-a desfășurat adunarea festivă dedicată împlinirii a 10 ani de la înființara Filialei județene Arad. Manifestarea a debutat cu un recital de cântece patriotice susținut de corul veteranilor al Casei de ajutor reciproc a pensionarilor. În continuare, președintele filialei județene, dl. Ioan Mariș a făcut bilanțul celor făptuite de organizația condusă de domnia-sa. S-a vorbit despre activitățile culturale organizate cu ocazia diferitelor sărbători naționale, în județ sau la Alba Iulia, Țebea, sprijinirea unor apariții editoriale, organizarea de simpozioane, dezbateri pe tematică culturală națională, sponsorizarea unor opere de artă plastică și multe altele. Au urmat apoi o serie de vorbitori, între care amintim pe profesorul Iulian Negrilă; jurist Teodor Mara; profesorul Septimius Păcurariu, ing. Gheorghe Gârbovan, economist Ioan Cuzman, prof. Gheorghe Căpitan, reprezentând Astra și mulți alții.

Chiar dacă manifestarea a avut un caracter festiv, nu au lipsit nici accentele critice. S-a scos în evidență faptul că organizația este îmbătrânită (la propriu), lucru ce se vedea cu ochiul liber, în sală, cei mai mulți dintre participanți fiind deja pensionari. De altfel, organizația de tineret s-a și desființat.

Mai menționăm că din partea organizației centrale a participat dl. Gaita Pavel, vicepreședinte pe țară, iar din partea administrației locale doar dl. Valeriu Câmpeanu, secretar general al Prefecturii.

I. TULEU

LA O VICTORIE DE TITLU

AGONIE ȘI EXTAZ

Aradul a trăit, vineri și sâmbătă, încă un moment de vârf în sportul de performanță. Cele două meciuri ale finalei campionatului național de baschet masculin dintre BC West Petrom Arad și CSU ISA Pitești, care puteau rezolva ecuația cu o singură necunoscută, adică cine va fi campioana. După cele două meciuri de la Pitești, când scorul general era de 1-1, la Arad se puteau îmbrăca tricourile cu tricolor. O puteau face, cum sperau de altfel cei 2.000 de spectatori din tribunele Sălii Sporturilor, baschetbaliștii arădeni dacă își adjudecau victoria în cele două meciuri. O puteau face piteștenii dacă învingeau ei de două ori. Federația, prin Mircea Câmpeanu, secretarul general, era pregătită pentru festivitatea de premiere. Dar cum sportul nu este compus numai din victorii, ci și din înfrângeri, nu a fost 3-1 nici pentru noi, nici pentru ei. A fost un 2-2, care presupune încă un meci, cel decisiv, în orașul de pe Argeș. Dar conturile le puteam încheia aici, la noi, dacă vineri seara starea de extaz continua și după pauză. Echipa noastră conducea, la începutul reprizei secunde, cu 16 puncte, o diferență suficientă ca să-ți asigure victoria, cu o condiție și anume să nu consideri meciul terminat înainte de fluierul final. Din păcate, băieții noștri cam asta au făcut, drept pentru care oaspeții s-au apropiat, au egalat și, spre stupoarea unei săli întregi, au preluat conducerea. Inexplicabil, pentru o echipă atât de experimentată ca cea arădeană. O cădere care a redus tribunele la tăcere. O tăcere apăsătoare. Visul de a-și vedea favoriții campioni se îndepărta. Poate dacă Dragan Petricevic sesiza mai repede momentul de derută al elevilor săi și încerca prin time-out-uri și schimbări de jucători să stopeze elanul adversarilor, acum eram campioni. Poate. Așa, în schimb, ca să ajungem de la agonie la extaz a fost nevoie să mai treacă o zi. Sâmbătă conduceau ei cu 2-1, dar ai noștri au egalat scorul general, după un joc pe care toți îl regretau că nu este al victoriei finale. Oricum, a fost frumos, cu tot ce presupune o întrecere sportivă ajunsă la acest nivel. Nu am luat titlul la Arad, dar mai avem o șansă, chiar dacă pe teren advers. Să credem în ea, în forța băieților de a se mobiliza pentru acest ultim act al campionatului. Hai, băieți!

Ieri, la Sala Sporturilor, fetele de la BC ICIM Arad, au încheiat conturile în favoarea lor în dubla întâlnire cu Fartec Brașov, din cadrul sferturilor de finală ale C.N. de baschet feminin. După o lună de întrerupere și competiția fetelor intră în linie dreaptă. Campioanele en-titre vizează, cum e și normal, un nou titlu, Al treilea consecutiv. Un hat-trick, cum ar spune managerul sportiv al echipei, Stelian Văduva. Pentru asta, însă, fetele pregătite de George Mandache va trebui să apese serios pe accelerație, pentru că adversarele s-au întărit cu jucătoare ce au activat în străinătate. E un semn că finalul de campionat va fi foarte disputat. Cu toate astea, prima șansă ne aparține.

ALEX. CHEBELEU

Abia joi vom cunoaște campioana

ÎN TRIVALE SE „ASCUNDE" AURUL!

Numele noii campioane a baschetului masculin românesc va fi stabilit joi, în meciul decisiv, cu numărul cinci. Echilibrul a persistat și în dubla de la Arad, unde echipele și-au împărțit victoriile. Dacă vineri petroliștii au suferit un eșec dureros, în fața unui public absolut fenomenal, sâmbătă a fost ziua revanșei. Blocajul din jocul inaugural a fost depășit (mare păcat pentru acele greșeli în lanț, căci am condus la 16 puncte diferență), iar scorul general a devenit 2-2. Verdictul va fi dat, prin urmare, în ultimul joc de la Pitești. Teoretic, formația din Trivale este într-o postură privilegiată și are șanse ceva mai mari. Cum însă baschetul a dovedit, nu o dată, că este un sport imprevizibil, calea spre cer rămâne deschisă. Am învins Piteștiul în primul meci al finalei și am putea repeta această performanță. Deci, nu este exclusă posibilitatea ca medaliile de aur și tricourile de campioni să ne aparțină. Ar curge, atunci, șampanie pe Mureș. „Febra aurului" continuă și se va liniști abia la mijlocul săptămânii.

ADRIAN HĂRȚĂU

Păreri ale staff-ului petrolist

Dinu Puf - președinte: „Au fost două meciuri echilibrate, care au făcut o bună propagandă baschetului masculin și, zic eu, au mulțumit spectatorii arădeni. Din păcate am pierdut un meci pe care l-am avut în mână, exclusv datorită lipsei de experiență a majorității componenților lotului. Rămâne să ne jucăm șansa în continuare și să abordăm cu toată încrederea meciul decisiv. Nu vor fi suplimentate primele promise, jucătorii sunt plătiți la zi, și marea lor șansă de a deveni campioni, primează."

Emeric Davidhazy - director tehnic: „Sunt foarte bucuros întrucât am reușit să ne grupăm, să ne revenim din punct de vedere psihic. Băieții au înțeles că drumul până la titlu este greu și lung. Echipele sunt de forțe sensibil egale. În condiții normale, de fair-play din partea tuturor, șansele sunt împărțite. Mulțumesc publicului care a fost alături de noi, în pofida eșecului. Atmosfera s-a dovedit a fi extraordinară. În opinia unui arbitru internațional, asemenea ambianță se întâlnește rar chiar la o finală de cupă europeană."

Adrian Budurean - antrenor secund: „Felicit toți jucătorii. Au trecut peste un obstacol înalt, mobilizându-se exemplar. Au avut puțin trac în repriza întâi, dezlănțuindu-se după pauză, când au jucat aproape de valoarea care i-a făcut să ajungă aici. Mulțumesc asistenței. Sunt convins că se poate și la Pitești. Credem în posibilitatea noastră!".

ADRIAN HĂRȚĂU
DACIAN TODUȚA

Obligație onorată

B.C. WEST PETROM Arad - CSU ISA Pitești 75-63 (29-32)

Petroliștii erau obligați să învingă în acest meci, pentru a rămâne „în cărți". Un eventual succes piteștean ar fi spulberat orice speranță la titlu. Din fericire, zarurile nu au fost aruncate. Datele problemei nu ne avantajau - moralul echipei era afectat, băieții aflându-se încă sub imperiul amărăciunii, iar publicul, puțin „dezumflat", scăzuse numeric. Formația arădeană și-a revenit însă din șoc, echilibrând balanța finalei. Dacă în primul joc, sclipirile au venit din partea lui Sere și, surprinzător, Căprărescu, acum a venit rândul lui Marjanovic să iasă în evidență. În cealaltă tabără, cel mai percutant a fost Zindovic, la vârstă (36 de ani) la care alții sunt demult retrași. Nici Scobai nu a evoluat rău, dar a fost descalificat, precum vineri, în repriza secundă. Starea de spirit nefastă se va regăsi totuși în primele 20 de minute ale confruntării. Se va vedea aceasta în slamdunk-ul ratat de Burlacu, scăpat singur spre panoul piteștean. De la 6-0 (min. 4) va fi... 6-7 (min. 6), oaspeții distanțându-se îngrijorător, grație triplelor lui Sinișa Zindovic (11-18, min. 8). Apropierea pe tabelă se produce treptat, egalarea survenind în antepenultimul minut al reprizei, la situația de 27-27. Cu toate acestea, jucătorii din Trivale termină partea întâi în avantaj, rezultatul fiind identic cu cel consemnat în prima încleștare a finalei.

După pauză își va începe recitalul Miljan Marjanovic. Nici mai mult, nici mai puțin de cinci coșuri de trei puncte va izbuti baschetbalistul nostru, în jumătatea secundă, spre bucuria publicului. Ele vor cântări greu în economia partidei, facilitând desprinderea. De la 45-42 scorul „urcă" la 50-42 (min. 28). Din acest moment, lucrurile se îndreaptă într-o singură direcție. Aradul se distanțează tot mai mult, diferența maximă fiind de 14 puncte (64-50). După ieșirea lui Scobai (min. 32), cinci „personale" vor mai „atinge" Marjanovic (min. 39) și Sere (min. 40). Pe fondul faultului tehnic acordat împotriva lui Marjanovic, vizitatorii reduc din handicap (67-60, min. 39), meciul finalizându-se cu un spectaculos coș înscris de Apostol.

Formații și marcatori:

B.C. West Petrom: Marjanovic 26 (6x3), Veres 15, Burlacu 14, Apostol 10, Kmezic 7, Szijarto 3, Spătar.

CSU ISA: Zindovic 28 (5x3), Scobai 12 (1x3), Sere 8, Tomic 5, Tatic 3 (1x3), Runceanu 3, Căprărescu 2, Popa 2.

Au arbitrat destul de slab Gabriel Roceanu (București) și Doru Vinași (Cluj), fără a influența, însă, deznodământul întâlnirii.

Observator F.R.B: Ion Olaru (București).

ADRIAN HĂRȚĂU

Foto: V. MUSCĂ

Omul meciului de sâmbătă a fost Marjanovic, aici în duel cu Scobai

MARJANOVIC A FOST ACCIDENTAT

Prea puțini arădeni știu că Miljan Marjanovic a acuzat o accidentare, în cursul săptămânii trecute. El a lipsit de la antrenamentul de marți dimineață, urmând un tratament cu antiinflamatoare (Diclofenac) prescris de maseurul Costel Trifu. Informația nu a fost dată publicității, firește, pentru ca valorosul nostru baschetbalist să nu fie „vânat" de adversari. Marjanovic a înscris în meciul de sâmbătă nu mai puțin de 6 (șase) coșuri de trei puncte, dintre care cinci în repriza secundă!

A. HĂRȚĂU

Petricevic nu renunță

„Vineri, piteștenii au câștigat pe merit. Astăzi noi am făcut același lucru. Era ultima noastră șansă, în fond. Repriza secundă am fost mai relaxați, iar apărarea a funcționat mai bine. Nu cred că ar trebui să mă cobor, pentru a da răspunsuri lui George Ziguli. Prefer să nu observ afirmațiile acestei persoane. Meciul decisiv va fi deosebit de greu. Echipa adversă este omogenă și are un public minunat. Vom încerca să ne impunem" - apreciază antrenorul principal al B.C. West Petrom, Dragan Petricevic.

ADRIAN HĂRȚĂU

„BRIGADĂ DE HAIDUCI"

Antrenorul CSU ISA Pitești, George Ziguli a avut o atitudine controversată la Arad. A incitat spectatorii și adversarii (vizat fiind, în primul rând, „principalul" Petricevic), a amenințat cu retragerea echipei de pe teren, a înjurat arbitrii, inclusiv propriii jucători. Declarațiile acordate după meciuri au fost, la rândul lor, provocatoare. Suspendat de secretarul general al F. R. B., Mircea Câmpeanu, antrenorul piteștean a urmărit întâlnirea de sâmbătă dintr-un colț al Sălii Sporturilor. Nu s-a dezmințit însă. „Astăzi a oficiat o brigadă de haiduci. Atacă și apoi se retrag. Au favorizat gazdele cu 25 la sută. Nu sunt mulțumit. Aș fi vrut să câștigăm ambele dispute. Cu un asemenea arbitraj, nici nu ar fi de mirare ca West Petrom să fie campioană. A fost deturnare de rezultat și campionat. N-am mai văzut așa ceva. Oricum, felicit echipa arădeană, care este foarte bună. Nu știu motivul suspendării mele. Sper în revanșă, la Pitești." - a spus Ziguli.

ADRIAN HĂRȚĂU

Secundul „naționalei" vede titlul la Arad

Solicitat în legătură cu o părere despre finală, tehnicianul echipei Soced București și, totodată, antrenorul secund al „naționalei" României, Ion Constantin, a afirmat că „B.C. West Petrom este o grupare lucrată, bine așezată pe teren de Dragan Petricevic". Ion Constantin a asistat și la primele partide ale ultimului act, de la Pitești. În privința unui pronostic, răspunsul a fost următorul: „Fără să fiu subiectiv, cred că West Petrom va fi noua campioană a baschetului masculin românesc."

A. HĂRȚĂU

ÎN FAȚA REPORTOFONULUI

Rareș Apostol (West Petrom): „Cele două jocuri au fost pe viață și pe moarte, iar după înfrângerea din primul joc trebuia neapărat să învingem în al doilea. Jocul decisiv de la Pitești trebuie câștigat și eu zic că vom reuși. Din păcate, în jocul de vineri ne-am relaxat inexplicabil după pauză, ceea ce ne-a costat enorm. Suntem mai valoroși ca Piteștiul și o vom demonstra. Atmosfera din sala noastră este unică în țară!".

Cristian Muntean (West Petrom): „Au fost două partide extrem de grele. După ce am pierdut primul joc, era normal să luptăm până la capăt. Mergem încrezători la Pitești. Dacă antrenorul mă va introduce pe teren voi da tot ce pot. Sunt convins că așa gândesc toți colegii mei."

Miljan Marjanovici (West Petrom): „În primul joc am avut o repriză întâi ușoară, în care am ajuns la 14 puncte diferență. Nu știu ce s-a întâmplat la pauză cu noi, ne-am relaxat și am pierdut. În jocul doi a fost invers, a fost greu, am fost conduși la pauză, dar am învins. Am avut 7-8 minute foarte bune, când s-a făcut diferența. Este extrem de dificil să mai învingem o dată la Pitești, unde va fi o presiune extraordinară. Dar avem șansele noastre."

Levente Szijarto (West Petrom): Au fost două meciuri grele, în care echipa noastră nu a evoluat la adevărata valoare. Totuși, am reușit să câștigăm meciul doi, pentru că am avut o ambiție mai mare. Personal, nu mi-a mers jocul în nici o zi, dar sper ca până joi să îmi revin. Dacă arbitrii vor fi corecți, avem mari șanse să câștigăm."

Milorad Kmezic (West Petrom): „Jocurile nu au fost prea frumoase, din pricina mizei. S-a jucat nervos, cu greșeli multe. Victoria este, oricum, victorie. La Pitești va fi foarte dificil. Șansele sunt egale."

Cosmin Dehelean (West Petrom): „Victoria de astăzi mă face fericit. În schimb, îmi pare rău de înfrângerea suferită în seara precedentă. Sper să câștigăm în deplasare. Suntem încrezători și optimiști."

Șerban Sere (CSU ISA): „În primul meci, am evoluat foarte bine în repriza secundă și ne-am atins obiectivul. În cel de al doilea am jucat mai slab, iar arbitrajul, mai ales al lui Vinași, ne-a fost total defavorabil. Nu vreau să anticipez, dar cred că la Pitești vom câștiga titlul. Atmosfera a fost superbă, publicul fiind, cu mici excepții, extraordinar. De altfel, este singurul lucru pe care îl regret de la plecarea mea din Arad."

Ovidiu Scobai (CSU ISA): „Au fost două meciuri diferite, ambele extrem de grele atât fizic cât și psihic. Programul finalei, cu două meciuri în două zile este unic în lume, în schimb avem pretenții de spectacol și rezultate la lot. Băieții de la Arad au greșit în primul meci, subestimându-ne în repriza a doua. Ne-am mobilizat și ne-am atins obiectivul. În cel de-al doilea joc am încercat să jucăm cât mai bine, dar nu am reușit pe deplin. Felicit publicul arădean, care, în cea mai mare parte a creat o atmosferă superbă. Doresc să câștig campionatul cu C. S. U., iar apoi să ajut echipa României în tentativa de a se califica în grupele semifinale ale Campionatului European."

DACIAN TODUȚA
ADRIAN HĂRȚĂU

În Divizia B ▼ UTA a trecut facil de Apullum ▼ Corvinul a realizat scorul etapei ▼ Pact între olteni, la Rm. Vâlcea ▼ „Lanterna roșie" s-a predat și în fața „berarilor" din Craiova ▼ Jiul, mai învolburat ca Bega ▼ Bihorul - punct prețios la Sibiu ▼ Lidera nu a iertat pe ASA ▼ Târnăveniul continuă cursa de salvare de la retrogradare ▼ ARO s-a defectat la Satu Mare

MARCEL CORAȘ – pe urmele lui Cornel Dinu

La Conferința de presă de după meciul UTA - Apullum A. Iulia, antrenorul echipei arădene, Marcel Coraș s-a dat la tehnicianul echipei Corvinul Hunedoara, Victor Roșca, care a afirmat - în urmă cu câteva săptămâni- că e păcat de faptul că Rubinacci a fost schimbat de la UTA, deoarece era singurul antrenor din România, cu școală la Coverciano. Coraș a contraatacat sâmbătă, spunând: **„Nu am antrenat în Divizia A, precum domnul Roșca, dar îl rog să-și păstreze opiniile pentru el, nu să dea sfaturi celor de la UTA. Nu vreau să intru într-o polemică cu dânsul, dar nu e treaba lui că Rubinacci a fost schimbat de la UTA. Dacă vrea școala italianului, să-i dea Corvinul bani și să plece direct la Coverciano, pentru a nu fi la fel ca și ceilalți 35 de antrenori din Divizia B, adică mai slabi ca Rubinacci."**

●●●

Enervat peste măsură de faptul că fotbaliștii de la UTA au încă probleme fizice, Coraș a spus că „fotbalul pe computer - gândit de foștii antrenori italieni - se joacă aici, peste drum de stadion, la Caffe-Internet".

Așadar, Marcel Coraș îl imită - iată – pe Cornel Dinu, cu reacțiile de după un meci și nu lipsește mult ca să-l ajungă din urmă pe tehnicianul dinamovist.

LEO SFÂRA

Mariș a găsit drumul spre victorie

F.C. UTA - APULLUM ALBA IULIA 1-0 (0-0)

Stadion „UTA", teren bun, timp excelent pentru fotbal, spectatori 800. A marcat: Mariș - min. 64.

Șuturi 9-4, pe poartă 4-1, cornere 10-4, ofsaiduri 5-2.

UTA: Pap - Panin, Botiș, Găman, Crăciunescu - Diaconescu, Almășan, (min. 85 - Bogoșel), Todea, Ciubăncan (min. 70 - Ikpe) - A. Popescu (min. 55 - Mariș), Kent. Antrenor: Marcel Coraș.

Apullum: Olteanu - Didu, Plămadă (min. 71 - Oprea), Galea, Drăgoi - Niculescu, Manea, Dogaru, Vlăduleasa (min. 75 - Avram), - Mândroc, Scarlat (min. 88 - Genunche). Antrenor: Octavian Cojocaru.

A arbitrat satisfăcător: Laszlo Csosz (Sfântu Gheorghe) - la centru, ajutat bine de asistenții Teodor Murariu (Gura Humorului) și Gheorghe Ștefanovici (Suceava).

Cartonașe galbene: Ciubăncan, Almășan, Găman.

Observator FRF: Octavian Streng (Oradea).

De cele mai multe ori, jucătorii oaspeți au degajat mingea în disperare de cauză. Fază din meciul UTA- Apullum, scor 1-0

Două echipe fără probleme în clasament s-au întâlnit pentru câștigarea celor trei puncte puse în joc. Nimic din ambiția și orgoliul arătat de cele două echipe în meciurile din anii trecuți nu s-a mai întâlnit, sâmbătă, la Arad.

Fără vlagă și fără orizont, UTA și Apullum au tras cu dinții pentru a-și asigura un rezultat bun, gazdele - victoria, oaspeții un punct.

După cum au evoluat lucrurile în prima repriză, se părea că nu multe se pot întâmpla. Singura fază demnă de luat în seamă s-a petrecut în minutul 12, atunci când Popescu a scăpat în careul advers, l-a driblat pe portarul Olteanu, dar șutul atacantului arădean a fost blocat de Galeș, apărut ca din pământ pe linia porții. Apoi, din cornerul care a rezultat, Diaconescu a centrat, iar Galeș a oprit mingea cu mâna în suprafața de pedeapsă, fără însă ca arbitrul Csosz să acorde penalty-ul cuvenit.

Până la pauză nu s-a mai întâmplat nimic, dominarea „Bătrânei Doamne" fiind sterilă, ocaziile clare de gol lipsind cu desăvârșire.

În partea a doua a întâlnirii, meciul s-a mai înviorat, însă doar după minutul 60. De altfel, în minutul 64 a căzut și golul, la un corner executat de Diaconescu, Mariș s-a înălțat lângă Plămadă și a înscris cu capul: 1-0.

Imediat, spiritele s-au încins puțin, fiind nevoie de intervenția antrenorului arădean, care a intrat în teren pentru a-i calma pe unii dintre elevii săi.

Coraș l-a ridicat de la pământ pe Didu, iar când i-a întins mâna și lui Dogaru, acesta a refuzat ajutorul, moment în care publicul a început să-și arate nemulțumirea față de atitudinea albaiulienilor.

Ca să pună capac la acest mic incident, președintele lui Apullum, Ion Mărginean s-a ridicat de pe bancă și a ieșit la marginea terenului, pentru a a-i da ceva indicații lui Didu. Publicul a reacționat imediat și l-a sancționat pe „LIMONIU", scandând - la unison - „Hoții, hoții, hoții!".

După aceste momente, UTA a pus mai multă stăpânire pe joc, lucru simțit și de suporterii „Bătrânei Doamne", care au avut o tresărire de orgoliu, acoperind micuța dar inimoasa galerie venită de la Alba Iulia cu scandări de genul „UTA, UTA, UTA!".

Cam la atât s-a rezumat meciul de sâmbătă. Arădenii s-au trezit după o oră de joc, ceea ce nu au făcut albaiulienii și au plătit. Din păcate, jocul UTA-ei nu merge așa cum ar trebui, însă antreorul Coraș preconizează o evoluție mai aproape de adevăr de-abia în ultima etapă, în care UTA întâlnește Inter Sibiu. Așteptăm...

LEO SFÂRA

Fotbal - Divizia A - „URSUS"

CAMPIOANA A UMILIT VIITOAREA CAMPIOANĂ

Runda a XXIX-a a primului eșalon fotbalistic al țării a fost marcată de derby-ul campionatului, tranșat clar de campioana „en-titre", Rapid în fața viitoarei campioane, Dinamo. Lupta pentru evitarea retrogradării este tot mai acerbă, performera zonei „minate" fiind în această etapă, Rocar București.

● **F.C. Național - F.C. Brașov 2-0**. Uvertura etapei a arătat o echipă „bancară" imună la „foamea" de puncte a brașovenilor, elevii lui Mihai Stoichiță punctând decisiv prin Sabin Ilie și Marian Savu. ● **Rapid - Dinamo 4-0**. Giulești au umilit „haita" lui Dinu, care inexplicabil a utilizat puțini titulari, lucru de care alb-vișiniii au profitat din plin. Lupu și Iencsi au marcat din penalty, iar Sergiu Radu a făcut „dubla". ● **F.C.M. Bacău - F.C. Argeș 1-0**. Victorie greu conturată a băcăuanilor, venită grație reușitei lui Axinte. Argeșul nu mai sperie pe nimeni. ● **„U" Craiova - Gloria Bistrița 3-1**. După calificarea în finala Cupei României, oltenii au trecut la pas de prietenii bistrițeni, golurile fiind semnate de Claudiu Niculescu (2), Grigorie respectiv Turcu. ● **Farul - Petrolul 2-1**. Partidă extrem de grea pentru marinari, care au întors scorul favorabil la un moment dat ploieștenilor. Goluri: Sere, Chirea respectiv Pancovici. ● **CSM Reșița - Extensiv 0-0**. Ultimele două clasate ale diviziei au oferit în duelul direct un spectacol agreabil, punctele fiind împărțite. ● **F.C. Onești - Rocar 1-5**. Obligați să câștige, bucureștenii au făcut-o într-o manieră categorică, în fața neputinței unei echipe retrogradate. Marius Mitu a marcat din nou două goluri pentru Rocar. ● **Ceahlăul - Steaua 0-2** Echipa lui Pițurcă începe să joace fotbal adevărat învingând unde puține echipe o pot face. Golurile bucureștenilor au fost realizate de Dănciulescu și Ciocoiu.

● **Astra - Oțelul 1 – 1.**

DACIAN TODUȚA

Etapa viitoare, 21-22 aprilie: Oțelul - FCM Bacău; F.C. Argeș - Ceahlăul; Rapid - F.C. Național; F.C. Brașov - F.C. Onești; Rocar - Farul; Extensiv - „U" Craiova; Petrolul - CSM Reșița; Gloria - Astra; Dinamo - Steaua.

Clasament

1. Dinamo	29	23	3	3	76-30	72 (+30)
2. Rapid	29	18	5	6	53-33	59 (+17)
3. Ceahlăul	29	15	5	9	45-38	50 (+5)
4. Steaua	29	15	3	11	50-47	48 (0)
5. F.C. Argeș	29	14	5	10	38-29	47 (+5)
6. Gloria	29	14	2	13	42-40	44 (+2)
7. Național	29	13	4	12	51-37	43 (-2)
8. Oțelul	29	13	4	12	45-40	43 (+1)
9. Astra	29	12	7	10	39-34	43 (-2)
10. F.C.M. Bacău	29	12	6	11	31-31	42 (-3)
11. Farul	29	11	6	12	35-41	39 (-6)
12. Petrolul	29	11	5	13	41-45	38 (-4)
13. Rocar	29	12	1	16	43-47	37 (-5)
14. F.C. Brașov	29	11	3	15	42-41	36 (-6)
15. „U" Craiova	29	10	6	13	33-33	36 (-9)
16. F.C. Onești	29	8	3	18	31-71	27 (-18)
17. CSM Reșița	29	5	8	16	32-58	23 (-22)
18. Extensiv	29	4	4	21	22-54	15 (-26)

Declarații după meci

Marcel Coraș (antrenor principal F.C. UTA): „Meciul a fost unul greu, dar am câștigat pe merit. Apullum este o formație destul de bună - fără probleme în clasament - care a venit la Arad să joace fotbal. Sunt mulțumit de angajamentul fotbaliștilor mei, însă nemulțumit de pasele la transmisie și marcarea adversarilor. Consider că jocul modest al UTA-ei se datorează - după cum am mai spus - lipsei de marcaj la mijlocașii și atacanții adverși, a ocaziilor care le-am ratat (?!) și a presiunii publicului, care vrea - normal - să vadă fotbal la Arad. Pe această cale, vreau să mulțumesc suporterilor, care ne înțeleg că mai avem nevoie de ceva timp până să ajungem la o condiție optimă de a evolua la parametri înalți. Sâmbătă, mergem la Cluj cu gândul de a câștiga cele trei puncte puse în joc, deoarece măcar poziția din clasament ne îndreptățește să sperăm că victoria ne va aparține."

LEO SFÂRA

Deplasare la Cluj-Napoca

Suporterii echipei UTA,care doresc să își însoțească echipa favorită pentru a o încuraja în deplasarea pe care UTA o va efectua sâmbătă, 22 aprilie a.c.,la Cluj-Napoca, sunt anunțați că au la dispoziție un autoar care va pleca sâmbătă dimineața,la ora 05,00, din fața stadionului UTA.

Prețul deplasării este de 10.000 lei, sosirea în Arad fiind prevăzută pentru ora 20,00.

Înscrieri și informații se pot obține zilnic,la numerele de telefon: 094/507980 (Luca Alecu) și 092/447779 (Armaș Ioan).

REZULTATELE etapei a XXVIII-a:

Flacăra Vâlcea - Drobeta Tr. Severin 3-1; Minerul Motru-Electrobere Craiova 0-2; Gaz Metan - ASA Tg. Mureș 1-0; Chimica Târnăveni-U. M. Timișoara 2-0; Corvinul-„U" Cluj 4-1; UTA-Apullum Alba-Iulia 1-0; Olimpia Satu Mare - Aro-C.-lung 3-1; Jiul Petroșani-Poli Timișoara 2-0; Inter Sibiu-F. C. Bihor 1-1.

Etapa viitoare - 22 aprilie:

„U" Cluj-UTA; ASA Tg. Mureș-Minerul Motru; Apulum-Gaz Metan; Electro Bere-Flacăra Vâlcea; Drobeta-Chimica; U. M. Timișoara-Olimpia; F. C. Bihor-Corvinul; ARO C-lung - Jiul Petroșani; „Poli" Timișoara-Inter Sibiu.

Clasament

1. Gaz Metan	28	18	6	4	43-16	60 (+18)
2. Corvinul	28	16	3	9	47-24	51 (+9)
3. Aro C-lung	28	15	3	10	40-24	48 (+6)
4. Drobeta	28	15	3	10	44-33	48 (+6)
5. Electro Bere	28	14	2	12	42-41	44 (+2)
6. UTA	28	13	4	11	36-27	43 (+1)
7. Apulum	28	12	5	11	43-35	41 (-1)
8. Inter Sibiu	28	12	5	11	34-35	41 (-1)
9. Jiul	28	12	5	11	29-33	41 (-4)
10. Olimpia	28	11	7	10	34-26	40 (-2)
11. U. M. T.	28	10	9	9	44-40	39 (0)
12. Fl. Vâlcea	28	10	8	10	34-29	38 (-4)
13. Chimica	28	10	4	14	30-44	34 (-8)
14. F. C. Bihor	28	8	10	10	24-43	34 (-9)
15. ASA	28	9	6	13	31-36	33 (-9)
16. „Poli"	28	9	5	14	41-50	32 (-10)
17. „U" Cluj	28	6	5	17	26-56	23 (-19)
18. Motru	28	5	4	19	26-56	19 (-23)

Fotbal - Divizia C

De doi bani speranță!

UNIVERSITATEA ARAD - MINERUL URICANI 1-0 (0-0)

Duminică, orele 11,00. Stadion „Motorul". Timp frumos, teren cu denivelări, spectatori aproximativ 150. Șuturi la poartă: 19-2; șuturi pe poartă: 7-1; cornere: 11-0. A marcat: Cuedan (min. 64).

Universitatea: Rusu - Oprean, Zamă, Chirilă, Suciu - Folea (min. 88 - Ionescu), Szilyer, Cuedan (min. 89 - Georgiu), Chetronie - Blăniță (min. 83 - Crișan), Hada. Antrenor: Adrian Lucaci. **Minerul:** Anton - Solomon, Grecu, Hristea, Mârsan - Ciorâia (min. 46 - Constantin), Cauneac, Kiss (min. 46 - Pop), Matache (min. 62 - Fekete) - Scurtu, Dumitru. **Antrenor:** Ion Baltaru.

Arbitrii: Gal Gyözö (Odorheiu Secuiesc) - Vasile Racoltea (Baia Mare) - Edy Necula (Baia Mare).

Observator FRF: Nicolae Danciu (Zalău)

Cartonașe galbene: Oprean (min. 25 și 50), Cuedan (min. 38), Hada (min. 41), Szilyer (min. 69) respectiv Solomon (min. 21) și Mârsan (min. 26 și 84).

Cartonașe roșii: Oprean (min. 50) respectiv Mârsan (min. 84).

După victoria surprinzătoare în fața „telefoniștilor" chiar pe terenul acestora, „studenții" antrenați de Adi Lucaci au început să-și refacă calculele care-i pot salva de la o iminentă retrogradare. Pentru a se salva, prima condiție este să câștigi totul „acasă". Acest lucru s-a văzut încă din primele minute, ambiția gazdelor de a câștiga fiind imensă în fața unei formații care nu a contat decât defensiv, însă cu o apărare foarte bună, un portar excelent și chiar cu mult noroc, „minerii" nu au fost departe de a obține un punct. Universitatea a dominat copios, dar bara s-a opus de două ori înscrierii golului la șuturile lui Cuedan (min. 8) și Hada (min. 12). În minutul 28, Folea încearcă „o scăriță" peste Anton, dar acesta agață mingea. Patru minute mai târziu, Blăniță, singur cu Anton... luftează. Prima parte se încheie cu un scor alb, dar gazdele nu dezarmează.

În partea secundă, după doar două minute de la reluare, Folea trimite cu capul razant cu transversală. Stupoare în minutul 50, Oprean faultează inutil în jumătatea adversă de teren și vede al doilea galben, lăsându-și coechipierii în inferioritate numerică. Misiunea „studenților" devine din ce în ce mai dificilă. Însă, în minutul 64, Solomon ridică piciorul la nivelul capului lui Blăniță și arbitrul acordă fără ezitare lovitură indirectă din interiorul careului oaspeților, execută scurt Folea și Cuedan (cel mai bun jucător al meciului) trage sec sub bară, 1-0. După acest gol, gazdele nu se retrag în apărare, dar nici în atac nu mai își creează ocazii de a marca. Cu șase minute înainte de final, „centralul" Gal Gyözö restabilește echilibrul numeric, eliminându-l pe Mârsan pentru acumularea a două „galbene". Fluierul final aduce o victorie pe deplin meritată pentru Universitatea, care mai aduce un dram de speranță că poate fi evitată retrogradarea. Pentru a se salva, „studenții" trebuie să „culeagă" puncte din deplasare, negativul de -7 atârnând foarte greu în clasamentul adevărului.

LUCIAN DĂNILĂ

Rezultatele etapei a XXVIII-a

Minaur Zlatna - Cuprirom Abrud 1-0; Metalurgistul Cugir - Minerul Certej 3-1; Gloria Reșița - Cetate Deva 1-0; Inter Petrila - CFR Timișoara 1-0; Caromet Caransebeș - Minerul Lupeni 1-0; Telecom Timișoara - F.C. Telecom Arad 2-3; „U" Arad - Minerul Uricani 1-0; Aurul Brad - „U" West Petrom 3-2; Inter Arad - Electrica Timișoara 0-3 (f.j.).

Clasament

1. C. Deva	28	20	3	5	63-24	63	(+21)
2. Telecom Timiș.	28	16	4	8	42-23	52	(+10)
3. Gloria Reșița	28	14	3	11	30-21	45	(0)
4. M. Certej	28	14	2	12	50-44	44	(+2)
5. M. Zlatna	28	13	4	11	47-39	43	(+1)
6. Abrud	28	13	4	11	42-41	43	(+1)
7. M. Lupeni	28	13	3	12	42-29	42	(+3)
8. Electrica	28	13	2	13	46-47	41	(-1)
9. Caransebeș	28	13	2	13	36-39	41	(-1)
10. Telecom Arad	28	12	3	13	38-41	39	(-3)
11. Petrila	28	11	6	11	35-38	39	(-6)
12. Uricani	28	12	3	13	41-46	39	(-3)
13. „U" West Petrom	28	14	3	11	39-30	38	(+3)
14. Aurul Brad	28	10	7	11	33-35	37	(-5)
15. M. Cugir	28	11	3	14	35-42	36	(-6)
16. „U" Arad	28	10	5	13	31-40	35	(-7)
17. CFR Timiș.	28	10	3	15	29-51	33	(-9)

■ Inter Arad s-a retras din campionat

■ „U" West Petrom este penalizată cu șapte puncte

Etapa viitoare, 23 aprilie:

CFR Timișoara - „U" Arad; Electrica - Aurul Brad; Cuprirom - Caromet; M. Lupeni - M. Cugir; M. Certej - Gloria Reșița; „U" West Petrom - Inter Petrila; M. Uricani - Telecom Timișoara; F.C. Telecom - M. Zlatna; Cetate Deva - stă.

Fotbal - Divizia D

ȘOIMII LIPOVA - CRIȘUL CHIȘINEU CRIȘ 1-2 (0-1)

Teren „Lipova", timp bun pentru fotbal, suprafața de joc cu denivelări, spectatori aproximativ 100. **Au marcat:** Bembe (autogol) - min. 61 respectiv Anghel - min. 30, Chiș - min. 84 (penalty).

Șoimii Lipova: Popa - Albu, Bordea, Pop, Ghiță, Jicărean, Matei, Lăcătuș, Danciu, Mateiaș, Știei. **Au mai evoluat:** Păun, Filimon, Dodon. **Antrenor:** Dumitru Mircea. **Crișul Chișineu Criș:** Buruian - Chiș, Balint, Bembe, Lasc, I. Mihoc, Buligă, Șt. Mihoc, Gabor, Hidiș, Anghel. **A mai evoluat:** Oală. **Antrenor:** Turcoș Radu.

Au arbitrat satisfăcător: F. Dumitru - la centru, ajutat de M. Toderici jr., C. Bondar jr. - asistenți.

Observator AJF: Dan Alexandru.

La juniori: 4-1.

După modul cum a decurs partida dintre Șoimii Lipova și Crișul Chișineu Criș, ne-am putut da seama că vom asista la o partidă de un slab nivel tehnico-tactic.

Prima repriză este una anostă, în care nici una dintre echipe nu voia să riște, jucând cu mingi lungi aruncate la „bătaie" în jumătatea adversă. Astfel, primul gol al acestui meci a fost realizat de oaspeți, atunci când Anghel primește o minge în interiorul careului, depășește un adversar și cu un șut puternic pe lângă portarul gazdelor, scorul devenea 0-1.

Repriza secundă debutează în nota de dominare a gazdelor, care ratează ocazii din situații incredibile. Golul egalizator al celor din Lipova vine norocos atunci când Păun primește o minge pe linia de final a terenului, o așează în fața porții și Bembe o trimite în propria poartă, scorul devenind 1-1. După o serie de ratări ale gazdelor, echipa care reușește desprinderea este cea oaspete, care beneficiază de o lovitură de pedeapsă transformată de Chiș, 1-2, scor final. Așadar, scorul consemnat la finalul meciului a fost unul care n-a surprins pe nimeni, zvonurile legate de desfășurarea acestui joc confirmându-se prin evoluția apatică a echipei gazdă. Crișul a știut să profite, putând astfel să mai spere în salvarea de la retrogradare.

ADRIAN STANCIU

ON
ON CLINIC LTD.
CENTRU MEDICAL INTERNAȚIONAL
oferă soluția pentru
DISFUNCȚII SEXUALE MASCULINE
INCLUSIV PENTRU DIABETICI, CARDIACI ȘI HIPERTENSIVI DAR ȘI PENTRU AMELIORAREA VIEȚII SEXUALE A FIECĂRUIA
Tratamentul este unic în lume, nu presupune limită de vârstă și are rezultate imediate.
Camerele de așteptare sunt private, iar discreția este garantată.
Timișoara: 056-134.888
București: 01-311.19.29
Baia Mare: 062-433.303, Iași: 032-113.022

GLORIA ARAD - VICTORIA NĂDLAC 5-0 (1-0)

Stadion „Gloria", timp bun pentru fotbal, spectatori aproximativ 100. **Au marcat:** Kovacs - min. 15 (autogol), Oros - min. 75, 80, Crașovski - min. 85 și Tudose - min. 86.

Formații - Gloria: Malec - Fâșie, Maier, Butunoi, Tolca, Crașovski, Bărlă, Iftimie, Oros, Vlad, Băd. **Au mai evoluat:** Știrb, Sârb, Bota și Tudose. **Antrenor:** Gheorghe Cameniță. **Victoria:** Kovacs - Ursache, Szuchanski, Fătu, Kukucska, Mazik, Molnar, Fabian, Pește, Babău, Vlădău. **Au mai evoluat:** Baciu, Cervenak, Mariș. **Antrenor:** Nicolae Roșca.

Au arbitrat: Adrian Apătean - la centru, ajutat de Traian Enoiu și Mihai Hălmăjan la cele două linii. **Observator AJF:** Romanescu Florin.

Încă din primele minute ale meciului gazdele puteau deschide scorul, dacă șutul lui Bărlă nu lovea bara (min. 3). Singurul gol din prima repriză a fost, de fapt, un autogol al portarului Kovacs, care și-a introdus mingea în propria poartă, 1-0. Urmează o revenire a oaspeților, dar Fabian singur cu portarul Malec, șutează pe lângă poartă, în min. 25. Până la pauză, doar bara lui Băd ne-a mai atras atenția.

Repriza a doua s-a jucat la poarta nădlăcanilor, dovadă și cele patru goluri înscrise. Diferența de scor putea fi și mai mare, dacă portarul Kovacs nu ar fi apărat șuturile lui Oros. Golurile au fost înscrise spre finalul partidei, două penalty-uri transformate în gol de către Oros și Tudose, un gol superb cu capul realizat de Crașovski și din nou Oros, cu toate că nădlăcanii au cerut ofsaid. Oaspeții ar fi putut înscrie golul de onoare dacă șutul lui Vlădău nu nimerea bara.

Rezultatul final reflectă victoria meritată a gazdelor, oaspeții nereușind să facă față iureșului Gloriei.

ADELA CIOLOCOI

MOTORUL ASTRA - ROMVEST ARAD 5-1 (1-0)

Au marcat: Corsenti - min. 3, Man - min. 60, Plisca - min. 67, Iftimie - min. 78 și 81 respectiv Clepe - min. 73.

Motorul: Irimia (min. 79 Leric)- Marian (min. 69 - Călin), Iftimie, Prunduș, A. Vizitiu, Madoș - Bâlcea (min. 46 - Plisca), Trif (min. 46 - Văleanu), Corsenti - Man, Lazău. **Antrenor:** Ioan Șold.

Romvest: Potoreț - Malița (min. 60 - Dudan), Roșu, Șerb (min. 60 - Ponta), Radu - Strecicov, Vezan, Tisza, Fedor (min. 57 - Cioară) - Nădăban (min. 55 - Clepe), V. Fritea. **Antrenor:** Francisc Tisza.

Au arbitrat bine: O. Hațegan - centru, ajutat de G. Petrișor și A. Manușov - asistenți. **Observator A.J.F.:** Cornel Zăhoi.

● Cu un nou cuplu de antrenori la timonă, Ioan Șold - Ladislau Ghiță, liderul nu a avut deloc milă de „mânjii" Romvestului, rezultatul de 5-1 reflectând întru totul diferența de valoare dintre cele două combatante.

CĂLIN MNERIE

FRONTIERA CURTICI - FC INEU 2-1 (1-0)

● Joc spectaculos, cu de toate: goluri frumoase, goluri anulate, cartonașe galbene și roșii, încheiat cu o meritată victorie a gazdelor. ● Frontiera a ajuns la al 6-lea meci fără înfrângere în acest mini-retur. ● Înaintea jocului, fotbaliștii echipei gazdă au oferit publicului spectator steguțe cu: **votați Gheorghe Don - primar al Curticiului.** ● Pe o vreme superbă, peste 200 de spectatori au ținut să asiste la acest joc. ● **Au marcat:** Suciu min. 31 (penalty) și Ciumedean min. 76, respedctiv, Ursoi min. 80. ● **Formații - Frontiera Curtici:** Dobra - Bucur, Dogaru, Ianoș, Olteanu, Sârbuț, Suciu, Pădurean, Ciumedean, Iancu, Sinescu. **Au mai jucat:** Duma, Leva și Mladin. **Antrenor:** Petre Mocuța. **FC Ineu:** Dulhaz - Foltean, Kereny, Dulcean, Avram, Matei, Mițiți, Abrudean, Voica, Balaci, Herman. **Au mai jucat:** R. Huțu, Jurcă, Fl. Bun și Ursoi. **Antrenor:** Ioan Sas. ● **A arbitrat confuz:** Dumitru Buică - centru, ajutat de asitenții Mircea Toderici și Octavian Mihart (ultimul a scăpat din mână meciul de juniori, încheiat cu victoria gazdelor cu 2-1). ● **Cartonașe roșii:** Foltean (FC Ineu), min. 31 și Iancu (Frontiera) min. 57.

D. SCRIDON

ȘOIMII PÂNCOTA - PĂULIȘANA PĂULIȘ 6-2 (2-1)

Înainte de a derula „filmul" meciului, nu putem trece cu vederea un nou abuz al Comisiei de Disciplină a A.J.F.-ului arădean, care a făcut ce-a făcut și i-a dat drept de joc pâncotanului Rusu, în ciuda faptului că acesta văzuse cartonașul roșu în runda precedentă. Și cum orice regulament de fotbal din lume spune că la „roșu" se „stă" cel puțin o etapă, iată că în județul nostru, o „mână" de „specialiști" inventează noi reguli, care nu fac altceva decât să încurajeze jocul dur. Ce rol mai au arbitrii, stimați domni din comisie, dacă dumneavoastră desconsiderați deciziile lor și cu regulamentul în mână comiteți un asemenea abuz?

Gazdele deschid repede scorul prin Oiță care-l execută cu sânge rece pe Dronca, 1-0, min. 14. În minutul 27 „șomii" își măresc avantajul prin Moț, din penalty. Păulișul îi va reduce din handicap prin lobul lui Gherga, min. 44.

În repriza secundă apărarea oaspeților va claca nepermis, Pâncota desprinzându-se în câștigătoare. Așadar: 3-1 (min. 51) - cap Moț pe lângă Dronca; 3-2 (min. 55) - Grepan finalizează un contraatac rapid al formației sale; 4-2 (min. 59) - Moț îl „face" pe I. Petcuț și înscrie pe sub portar; 5-2 același Moț înscrie superb sub bară (min.72). Tabela va fi închisă de campionul ratărilor Gherman, care de data aceasta găsește drumul spre gol cu șut sec la firul ierbii, 6-2 (min. 78).

Brigada de arbitri: M. Gornic - centru, asistat de N. Forton și I. Florea, a condus fără probleme formațiile: **Pâncota:** Mureșan - Ștefănuț, Rusu, Cristea, Pistrui, Ardelean - Bilan, Oiță, Pantea - Moț, Gherman. **Au mai jucat:** Șerfezi, O. Dragalina, Marțiș, Păcurar. **Antrenor:** Ioan Bacoș; **Păuliș:** Dronca - Mircu, Ungureanu, I. Petcuț, Borugă - Gherga, Ceh, Ilion, Bulzan - Grepan, Nicoară. **Au mai evoluat:** Dudaș, Argintaru, Păiușan, Neaga. **Antrenor:** Mihai Petcuț. **Observator AJF:** Corneliu Tiulea.

CĂLIN MNERIE

Rezultatele etapei a XXVIII-a

Motorul - CPL Arad 5-3; Comera - Dacia Beliu 4-2; Șoimii Lipova - Crișul Chișineu Criș 1-2; Crișana Sebiș - Podgoria Ghioroc 1-0; Gloria Arad - Victoria Nădlac 5-0; Șoimii Pâncota - Păulișana Păuliș 6-2; Frontiera Curtici - F.C. Ineu 2-1; Semlecana Macea - Tricoul Roșu 0-3. Romvest a stat.

■ Restanță din etapa a XXV-a: Motorul - Romvest 5-1

Clasament

1. Motorul	27	22	2	3	88-28	68	(+29)
2. Pâncota	26	17	4	5	61-27	55	(+16)
3. F.C. Ineu	26	16	3	7	56-26	51	(+12)
4. Tricoul	26	13	8	5	53-26	47	(+8)
5. Sebiș	27	12	7	8	52-37	43	(+5)
6. Gloria	25	12	3	10	56-31	39	(0)
7. Curtici	26	12	3	11	51-58	39	(0)
8. Lipova	26	11	4	11	50-49	37	(-2)
9. Comera	26	11	4	11	55-63	37	(-2)
10. Păuliș	26	10	5	11	43-50	35	(-4)
11. CPL Arad	27	10	3	14	49-43	33	(-6)
12. Romvest	26	10	3	13	28-46	33	(-6)
13. Nădlac	26	10	2	14	33-46	32	(-7)
14. Macea	26	7	7	12	38-54	28	(-11)
15. Ch. Criș	26	7	6	13	33-54	27	(-9)
16. Beliu	27	5	2	20	27-82	17	(-25)
17. Ghioroc	27	4	2	21	26-82	14	(-28)

■ Minerul Moneasa s-a retras din campionat.

Etapa viitoare, 19 aprilie - intermediară:

Păuliș - Gloria; Macea - Sebiș; F.C. Ineu - Pâncota; Nădlac - Lipova; Ch. Criș - Comera; Beliu - Romvest; CPL - Ghioroc; Tricoul Roșu - Curtici; Motorul - stă.

■ Astăzi, la Chișineu Criș se dispută restanța din etapa a XXVII-a, Crișul întâlnind Gloria Arad.

Baschet feminin

Spulberând decimata echipă brașoveană

FETELE DE LA ICIM AU INTRAT ÎN „CAREUL DE AȘI"

Sâmbătă și duminică, Sala Sporturilor din orașul nostru a găzduit „dubla" feminină de baschet: B.C. ICIM - Fartec Brașov, contând pentru sferturile de finală ale C.N. Datorită gravelor probleme financiare cu care se confruntă echipa de sub Tâmpa, la solicitarea acesteia, ambele jocuri s-au disputat la Arad. În schimb, clubul nostru a asigurat cazarea și masa adversarelor. Oaspetele, cu antrenoarea Mariana Oprea în teren, au făcut deplasarea în doar 6 (șase) jucătoare. Scopul lor principal a fost limitarea proporțiilor scorului. În două partide, adică în 80 de minute de joc efectiv, Fartecul a înscris doar 46 de puncte, atât cât a înscris ICIM-ul într-o singură repriză. Diferența de valoare între cele două echipe a fost atât de mare, încât „dubla" cu Fartecul nu o putem include în capitolul teste elocvente în perspectiva finalei. Cu certitudine, altfel vor sta lucrurile în semifinale, echipa bucureșteană Sportul Studențesc fiind un adversar mult mai dificil de învins. Dar, până atunci, să vedem ce s-a întâmplat cu Fartecul în „sferturi"...

B.C. ICIM ARAD - FARTEC BRAȘOV 88-26 (43-15)

Peste 500 de spectatori au ținut să asiste la primul joc din play-off al campioanelor en-titre. Din păcate, adversara de întrecere nu s-a ridicat la nivelul așteptărilor, elevele pregătite de George Mandache evoluând ca la antrenament.

În primele două minute, arădencele au aruncat de 8 ori la coș, fără a puncta, după care Tretiak și Drăguș duc scorul la 6-0 (min. 4). Oaspetele înscriu primele puncte prin Pasăre (min. 5), după care „tăvălugul" ICIM nu poate fi oprit și 18-3 (min. 8). La jumătatea reprizei, antrenorul Mandache schimbă toată echipa, dar nici așa, adversarele nu sunt capabile să echilibreze jocul. Cristina Matei reușește prima „triplă" arădeană și 33-8 (min. 15). Intră și Raluca Faur la ICIM, care face excelent faza de apărare. În atac a fost jucată prea puțin însă. La pauză am consemnat un sec 43-15.

Natalia Tretiak (tricou de culoare deschisă) crește de la meci la meci, semn că „ochiul" lui Stelică nu s-a înșelat...
Foto: ONORIU FELEA

Partea a doua a jocului e fără istoric, arădencele înscriind cum și când au dorit. Se ajunge la 57-18 (min. 25) și 70-20 (min. 29), moment al jocului când Ancuța Stoenescu părăsește terenul ușor accidentată. Finalul e previzibil, scorul de 88-26 scutindu-ne de prea multe comentarii.

Formații și marcatoare

BC ICIM: B. Drăguș 23 (2x3), A. Mandache 12, A. Stoenescu 10,C. Matei 10 (2), N. Tretiak 10, O. Iaroska 9, C. Nastor 6, I. Grecu 6, D. Sandu 2 și R. Faur. **Fartec**: Oprea 6 (2), Pasăre 5 (1), Kovesdi 5 (1), Tuchel 4, Vanyo 4, Milea 2.

Au arbitrat: Radu Bucerzan (Timișoara) și Gabriel Roceanu (București).

***

B.C. ICIM ARAD - FARTEC BRAȘOV 92-20 (48-12)

A doua zi, în „Polivalentă" au fost mai mulți jandarmi ca spectatori, dar la un asemenea meci dezechilibrat valoric, nu prea ai ce să vezi. Au fost la datorie, Zoran și neobosita galerie și cei mai împătimiți susținători ai campioanelor.

Despre meciul în sine, ce să vă spunem? La 9-0 (min. 3), Fartecul face primul fault, apoi Bianca Drăguș reușește două „triple" pentru 19-0 (min. 6). Abia în min. 7, brașovencele înscriu primul coș prin antrenoarea-jucătoare Oprea și este 21-2. În ultimele cinci minute, la 40-8, intră și Raluca Faur, care însă are ghinion și nu punctează.

Dacă la pauză era 48-12, în repriza secundă oaspetele vor reuși contraperformanța de a înscrie doar 6 (șase) puncte. Repere de scor: 57-14 (min. 25), 67-14 (min. 30) și 92-20 - rezultat final.

Formații și marcatoare

BC ICIM: N. Tretiak 17, A. Mandache 14, C. Nastor 13, A. Stoenescu 12, B. Drăguș 11 (2), I. Grecu 11, O. Iaroska 10, C. Matei 4, R. Faur. **Fartec**: Tuchel 12, Oprea 5 (1) și Milea 3.

Au arbitrat: Radu Bucerzan (Timișoara) și Gabriel Roceanu (București).

***

În semifinale, cu Sportul

Precum în întrecerea băieților și semifinalele feminine ale C.N. se desfășoară în sistemul „3 din 5". Primele două meciuri ale semifinalei cu Sportul, fetele de la B.C. ICIM Arad le vor desfășura pe teren propriu, vineri (ora 18,30) și sâmbătă (ora 11,30). Acestea reprezintă adevărate examene pentru arădence, practic, greul abia acum începe.

DANIEL SCRIDON

REZULTATELE DIN PLAY-OFF

Iată rezultatul din cadrul „sferturilor de finală" ale Campionatului Național de baschet feminin:

■ **B.C. ICIM Arad** - Fartec Brașov 2-0
Pe meciuri: 88-26 și 92 - 20

■ **Livas Târgoviște** - B.N.R. București 2-0
Pe meciuri: 87 - 57 și 82 - 63

■ **Rapid București** - „U" Cluj Napoca 2-1
Pe meciuri: 56 - 58; 73 - 53 și 65 - 55

■ **Sportul Studențesc** - Someșul Dej 2-0
Pe meciuri: 65 - 63 și 67 - 63

În semifinale se vor întâlni: B.C. ICIM Arad - Sportul și Livas Târgoviște - Rapid. Primele două partide se vor desfășura vineri 21 aprilie și sâmbătă 22 aprilie, pe terenurile primelor echipe. Jocurile 3 și 4 (dacă este cazul) se vor disputa vineri, 28 aprilie și sâmbătă 29 aprilie. Eventualul joc decisiv este programat joi 4 mai a.c.

D.S.

Handbal masculin - Divizia A

UNIVERSITATEA ARBEMA MUREȘUL ARAD - METALUL COPȘA MICĂ: 36-19 (11-9)

Sâmbătă, la Sala Polivalentă, după ce ne-am bucurat alături de victorioșii baschetbaliști de la West Petrom pentru cea de-a doua victorie a lor, am asistat în continuare și la un adevărat „spectacol handbalistic" din cadrul Diviziei A la handbal masculin. Aici s-au întâlnit echipele Univ. Arbema Arad și Metalul Copșa-Mică. Păcat însă că după meciul de baschet în sală au mai rămas pentru partida de handbal doar aproximativ 150 de spectatori. Să fie oare doar atâția fanii handbalului sau entuziasmul pentru victoria baschetbaliștilor a fost prea mare și...?

În prima repriză de joc a existat un echilibru permanent. Handbaliștii ambelor echipe atacau parcă cu frică: erau destul de neatenți și din această cauză s-au făcut greșeli. În minutul 5 de joc scorul era 0-0, nu se înscrisese nici un gol; în minutul 10 se înregistra egalitate 3-3, iar antrenorul principal al gazdelor primește cartonaș roșu și este trimis în tribună pentru proteste. Cinci minute mai târziu, Aradul reușește să preia conducerea cu 6-5. Prima repriză se încheie și scorul la pauză era 11-9 pentru jucătorii noștri.

În cea de a doua repriză Universitatea Arbema Arad dă un adevărat „spectacol handbalistic", reușindu-le aproape toate „artificiile" de joc. Acum este momentul în care domină total jocul și se desprind mult de adversar (min. 35: 15-11 pentru Arad; min. 45: 20-14). Așadar, handbaliștii arădeni încheie partida cu o victorie clară, scorul final arătat de tabela de marcaj fiind 36-19.

Marcatorii arădeni au fost: Gașpar (2), Dreghici (13), Hărlău (6), Pera (5), Cristescu (1), David (4), Dima (3), Vaidasigan (1), Ursache (1). Alături de aceștia au mai evoluat: Drăgan, Postolache, Tudor. Antrenorul echipei este: Gh. Dima.

De la oaspeți, principalii marcatori au fost: Băncioiu (4), Taifas (6), Morar (1), Ciobanu (2), Belu (2), Suciu (2) și Circa (2). Antrenor: V. Răpciugă.

Partida a fost arbitrată de: C-tin Făscu și Gh. Năsturel din Timișoara.

ALINA BUTACI

Campionatul național de karate-UTK - Arad 2000

PRESTAȚIE DE EXCEPȚIE A KARATEKA ARĂDENI

Sâmbătă, aproape de miezul nopții, s-a încheiat Campionatul național de karate UTK, desfășurat în premieră la Arad. La sala de sport a Casei de Cultură a Sindicatelor s-au adunat peste 300 de sportivi reprezentând 25 de cluburi de karate din toată țara. Între acestea, șase cluburi din Arad.

„În cadrul campionatului național de karate cele mai multe puncte și premii au fost atribuite sportivilor de la clubul Hamoni Do (92 puncte) urmat tot de un club arădean Banzai (64) și de K.Do din Petroșani" a declarat pentru „Adevărul" sensei Marc Geo.

În urma probelor tradiționale unei astfel de competiții (kata și kumite feminin și masculin, individual și pe echipe) arădenii au obținut prin clubul Hamoni Do 19 titluri de campioni naționali (13 de vice-campion) alte 14 prin sportivii de la Banzai (8 vice-campion) trei prin Kamicaze, două prin Sho-Dan Șagu (2 vice-campion) și unul prin Dragon-Arad (1 vicecampion). Arădenii au produs și cea mai tânără campioană națională, Duma Jessica de 5 ani iar la seniori a luat alte două titluri naționale prin Marc Geo la kata și kumite.

La campionatul național a cărui desfășurare a fost sprijinită de sponsorii Bionet-România, Rodos SRL și Partidul Umanist din România, au participat ca invitați, Sorin Neamțu, viceprimar, sensei Mihai Botez, Cioroianu Mihai, președintele UTK, și observatori ai federațiilor naționale de karate din Olanda și Germania.

Printr-o prestație de excepție campionii naționali și-au câștigat dreptul de a participa la Campionatele Europene de la Milano (iunie 2000)

DORU SAVA

Fondul Național de Investiții
Valoarea la zi a UF: 96.100 lei
Creșterea față de 01.01.2000: 36,12%
Creșterea față de săptămâna precedentă: 1,93%
Activ net: 3.270.900.346.400 lei
Numărul de UF în circulație: 34.036.424
Depuneri la Agențiile FNI-FNA din incinta Casei de Cultură a Sindicatelor Arad, str. Lacului nr. 8 bis, tel. 270237.
FNI FONDUL NAȚIONAL DE INVESTIȚII

FNA FONDUL NAȚIONAL DE ACUMULARE
Data lansării: 3 februarie 1999
Valoarea la zi a Unității de Fond: 29.220 lei
Numărul de UF în circulație: 4.399.786
Activ net: 128.561.746.920 lei
Creșterea față de săptămâna precedentă: 1,35%
Creșterea față de 01.01.2000: 24,87 %.
Depuneri la Agențiile FNI-FNA din incinta Casei de Cultură a Sindicatelor Arad, str. Lacului nr. 8 bis, tel. 270237.
FONDUL NAȚIONAL DE ACUMULARE
(1287471)

CAMPIONATUL NAȚIONAL ȘCOLAR

În data de 13.04., la Arad s-a desfășurat returul fazei interjudețene a campionatului național școlar. Echipele județului Arad s-au confruntat cu echipele județului Timiș, competiția fiind organizată de Ministerul Educației Naționale și ISJ. Județul nostru a avut echipe participante pentru: baschet (fete, băieți), handbal (fete, băieți), volei (fete), fotbal, tetratlon și șah; însă nu toate echipele Aradului s-au calificat mai departe. Așadar, rezultatele celor ce s-au calificat au fost următoarele:

GIMNAZIU

Baschet - fete

La fazele următoare s-a calificat Școala Gen. Nr. 22 Arad. Rezultatul din tur a fost: 57-28 în favoarea Școlii Gen. Nr. 22 care a avut de întâlnit echipa școlii Gen. Nr. 18 Timiș. În retur s-a înregistrat 53-34 pentru echipa Timișului. Formația școlii Gen. Nr. 22 s-a calificat la cosaveraj, lotul ei fiind format din: Cristea, Vicol, Curea, Haidu, M. Căriman, Lupșa, Demian, Nini, G. Căriman. Profesorii: Pălțineanu, Buruzs, Ersek.

- băieți

S-a calificat echipa liceului „Moise Nicoară"

- în tur: Lic. „M. Nicoară" - Șc. Gen. 21 Timiș: 50-36
- în retur: Șc. Gen. 21 Timiș - Lic. „M. Nicoară": 59-49

Lotul liceului „M. Nicoară" a fost format din: Baltă, Boroș, Crângașu, Constantin, Lazăr, Olaru, Pâlcu, Sudrinjan, Szekely, Talpoș, Vasilescu, Vârciu. Profesor: M. Cirin

Handbal - fete

Echipa ce s-a calificat a fost Școala Gen. Nr. 28 Arad. Lotul echipei a fost format din: Bonchiș, Anghel, Călămar, Covaci, Szocs, Szabo, Chindriș, Lădău, Pop, Stoian, Sălăjan, Profesor: M. Anghel.

Volei - fete

S-a calificat echipa Grupului Șc. Ind. A. Marienescu din Lipova.

- în tur: Arad - Timiș: 2-3
- în retur: Timiș - Arad: 0-3

Lot: Arsentie, Petracovski, Ilieș, Crăciunescu, Dehelean, Jurchele Popescu Adina, Popescu Adela, Lambadarie, Miscu, Ianculescu, Mizleanu. Profesor: N. Petracovschi

Echipa de volei a fost sponsorizată de: Lipomin SA prin domnul dir. Maximan Mircea.

LICEU

Baschet - fete

Echipa calificată a fost cea a liceului „M. Nicoară"

- în tur: liceul „M. Nicoară" - Club Șc. de Industrie Alimentară: 53-60
- în retur: Club Șc. Ind. Alimentară - liceul „M. Nicoară": 50-67

Echipa noastră s-a calificat de cosaveraj.

Lotul a fost compus din: Grecu, Medeleanu, Neagu, Manole, Trifan, Taur, Palcu, Marcu, Crișan, Gudiu. Profesor: P. Late

Handbal - băieți

S-a calificat echipa liceului din Sebiș cu scorul de 6-0 datorită faptului că echipa din Timiș s-a prezentat.

ALINA BUTACI

Rugby

VICTORIE PRIN NEPREZENTARE

Continuând tradiția ultimilor ani, echipa I. O. R. Balș sfidează Aradul rugbyistic și nu s-a prezentat din nou pentru meciul de campionat cu Contor Zenner C. S. U. „Aurel Vlaicu", din cadrul Diviziei Naționale A-1 (al doilea eșalon valoric). Partida ce trebuia să se dispute sâmbătă dimineață pe stadionul „Strungul" a fost omologată cu scorul de 5-0, în favoarea băieților pregătiți de Ovidiu Șerban.

Cu această victorie, obținută prin neprezentarea adversarului, echipa arădeană Contor Zenner CSU „Aurel Vlaicu" își consolidează locul II în clasament.

D. S.

ÎN ATENȚIA

PRODUCĂTORILOR AGRICOLI!

ASOCIAȚII AGRICOLE,
PRODUCĂTORI INDIVIDUALI,
PERSOANE FIZICE ȘI JURIDICE

S.C. JACKSON INTERNATIONAL S.R.L.

ASIGURĂ PACHETUL NECESAR PENTRU CULTIVAREA ȘI ÎNTREȚINEREA PRODUCȚIEI AGRICOLE A ANULUI 2000, OFERTA FIIND VALABILĂ ÎNCEPÂND CU DATA DE 17.04.2000:

- Sămânță porumb gama Pioneer: Monessa, Danella, Helga, Raissa
- Sămânță porumb Andreea
- Sămânță porumb Marshall
- Sămânță porumb Aral 70K
- Sămânță porumb DK 386
- Sămânță porumb NSK
- Erbicide gama Guardian (AMB 5L)
- Îngrășăminte chimice
- Motorină

Plata se va face din producția de porumb, recolta anului 2000.

ASIGURĂM TRANSPORTUL SEMINȚEI DE PORUMB LA SEDIUL CLIENȚILOR.

CONTRACTELE pentru preluarea acestor produse se încheie la sediul societății noastre din Arad, str. Feleacului f.n. (Complex Expo Market Jackson - în spatele Spitalului Județean Arad).
Recepția cerealelor la recoltare se va face la Bazele noastre de recepție din Arad, str. Turdei nr. 1 (fostul FNC Arad) și din loc. Șimand.

PERSOANE DE CONTACT: ing. Pasca, ing. Roncov - telefon 257.300, int. 27 și 25 sau 094929199; Popa Iulia - telefon 271.712; Secretariat - telefon 255.551.

VĂ AȘTEPTĂM SĂ NE CONTACTAȚI CU ÎNCREDERE ȘI VĂ ASIGURĂM DE TOT SPRIJINUL ȘI PROFESIONALISMUL NECESAR OBȚINERII UNEI RECOLTE BOGATE

S.C. „ARVINEX" S.A.

oferă spre vânzare prin licitație deschisă următoarele active:

■ SEDIU ADMINISTRATIV (P+2+cramă) situat în ARAD, str. Călugăreni nr. 1/A (în spatele Policlinicii Municipale);

■ CRAMĂ DEPOZITARE VINURI - situat în localitatea Teremia Mare nr. 600.

Licitația va avea loc în data de 24.04.2000 în Arad, la sediul societății.

Pentru informații suplimentare, rugăm a ne contacta la telefon 057/257360.

(2967413)

S.C. ARCONSERV S.A.

VINDE
AUTODUBE
10 TONE ȘI
DULAPURI METALICE DE VESTIAR

TELEFON 288803

(1420022)

BIROTICA

Leximis® Splaiul Gen. Gh. Magheru Bl. 329B (Micalaca)
Tel./Fax: 057/270111; 270100, Arad

OFERTĂ SPECIALĂ

PC AMD K6-2 450 3D

GARANȚIE 1 AN

Mb.VIA MVP3 100
AMD K6-2 450 3D
32 MB SDRAM
HDD WD 4,3 GB
Monitor 14" SVGA
Sis 1MB PCI
FDD 3,5"-1,44 MB
Case minitower
Keyboard
Mouse + pad

Preț: 425 USD

Imprimantă HP DJ 610
99 USD
garanție 1an.

Prețurile nu includ TVA

ACTA TRADING s.r.l.

Str. Mihai Eminescu nr. 6

2900, Arad
tel.: 057-281.100
fax: 057-281.200
mob.: 092-355.936

COMERCIALIZEAZĂ ÎN CONDIȚII DE:
CREDITĂRI ȘI PLATĂ ÎN CUPOANE ȘI PRODUSE AGRICOLE:

- ❑ Îngrășăminte chimice
- ❑ Semințe de porumb import Serbia — 32.000 lei/kg
- ❑ Erbicide, fungicide, insecticide

(2967298)

S.C. ADONISINODA S.R.L.

tel./fax: 289846
tel: 275823
tel. mobil: 092-343-777
092-343-751

Arad, Str. C. Brâncoveanu nr. 78

EXECUTĂ construcții civile, industriale și agricole
Izolații de toate tipurile

Comercializează materiale de construcții, instalații și țevi izolate pentru rețele de gaz.

(2967298)

În viziunea noastră, a fi partenerul Dvs. în domeniul bancar înseamnă a fi suficient de flexibil pentru a răspunde prompt cerințelor Dvs. permanente de schimbare. De aceea, suntem întotdeauna la curent cu mersul afacerii clienților noștri pentru a le putea oferi soluțiile cele mai potrivite. Astăzi ca și mâine, oriunde v-ar purta afacerile.
Pentru informații suplimentare, puteți contacta ABN AMRO în: București - (40 1) 20 20 400, Arad - (40 57) 213 222, Brașov - (40 68) 472 240, Constanța (40 41) 641 020, Cluj - (40 64) 413 300, Ploiești - (40 44) 111 233, Timișoara - (40 56) 290 777.

ABN·AMRO · *The Network Bank* ·

Nu sta! Înscrie-te în Pagini Aurii de Arad, ediția 2000 - 2001 și norocul în afaceri îți va ieși în cale.

Nu sta!
Cu cât te înscrii mai repede cu atât mai bine pentru că

17 aprilie este ultima zi de înscriere.

Mai stai?

Pentru mai multe informații, contactați-ne telefonic la (01) 20.20.900 / (056) 19.40.49 sau vizitați-ne la www.paginiaurii.ro

PAGINI AURII
GOLDEN PAGES

Ești în Pagini Aurii, deci exiști.

BRITISH AMERICAN TOBACCO
ROMANIA

INTERBRANDS
Marketing & Distrubution SRL
B.A.T. DIVISION

KENT LUCKY STRIKE PALL MALL VICEROY

British American Tobacco operates in 80 countries and has nearly 100 years of experience in international tobacco markets. With more than 200 brands we are the market leaders in over 30 countries, making two billion cigarettes every day. Our successful business is driven by more than 50,000 dynamic employees worldwide. Success, a global presence and continued growth - this is British American Tobacco

BRITISH AMERICAN TOBACCO's
exclusive distributor
INTERBRANDS MARKETING & DISTRIBUTION SRL
is in search for ambitious and dynamic candidates for the following position:

DISTRIBUTION REPRESENTATIVE (code no. 012)
with residence in

ARAD

Requirements:

- University degree or previous experience in a FMCG environment
- Excellent communication skills
- Knowledge of English represents an advantage
- Able to work independently
- Willing to work long/flexible hours
- Clean driving licence

Responsibilities:

- Achievement of sales volumes, distribution and merchandising targets
- Controlling product availability in the market
- Provide accurate reports in order to ensure an effective communication with the management

Please send your C.V. with application letter and photo in attention of Mrs. Dana Stoica, at the following address:
Macul Rosu 1-3, Bucuresti
or fax it to: (01) 210 09 73
until 24.04.2000
All applications and interviews are strictly confidential.

(1420239)

NOU NOU NOU

AVANTAJUL ECONOMIEI REALE

AI TELEFON ȘI **VREI ABONAMENT?**

PRIMEȘTI 300.000 lei CADOU
OFERTA LIMITATĂ!

ALCATEL OTC - 49 $ BOSCH 509 - 59 $

NOKIA 5110 - 79$; ERICSSON A1018S - 75$;

NOKIA 8210; NOKIA COMUNICATOR; ERICSSON T28S; BOSCH 909;

✕ OFERTA CONNEX PRIMA LUNA FARA ABONAMENT VALABILA 30 APR. ✕✕ Preturile nu contin T.V.A ✕✕✕ Produsele sunt disponibile in limita stocului "DISPONIBIL" ✕✕✕✕ Oferta nu este valabila pentru servicile CONNEX Date & Fax

EUROFON
Str. HORIA Nr.1
dealer autorizat CONNEX

S. C. „PROVET '97" S. A.
Calea Bodrogului nr. 12
CONVOACĂ ADUNAREA GENERALĂ A ACȚIONARILOR
în data de 21.04.2000, ora 14, la sediul societății
ORDINEA DE ZI
1. Raportul de activitate al Consiliului de Administrație
2. Raportul de activitate al Comisiei de Cenzori
3. Completarea Consiliului de Administrație
4. Diverse
În cazul în care adunarea generală nu este statutar constituită, se va convoca din nou în data de 28.04.2000, ora 14 la sediul societății
CONSILIUL DE ADMINISTRAȚIE
(4469106)

Acum ai două posibilitãti:
Te conectezi la **CONNEX** cu telefonul tău și primești
300.000 Lei CADOU
Alegi pentru conectare un telefon din oferta noastră și
ai 51 USD CADOU
Trebuie doar să **alegi-** Mag. SANITAS
Mag. ELECTRONICA (Căminul)
Mag. AMET 114 - UTA

S. C. „COMPANIA DE TRANSPORT PUBLIC" S. A.
cu sediul în Arad, Calea Victoriei nr. 35-37, telefon 221773, 221912.
Angajează:
■ **AUTOMACARAGIU**
Condiții:
● autorizat ISCIR; ● domiciliul stabil în municipiul Arad; ● fără desfaceri disciplinare în carnetul de muncă; ● vechime în muncă-minim 5 ani
Cei interesați se vor prezenta la sediul S. C. C.T.P. S. A. - Serviciul P.S.A., până la data de 24.04.2000, având asupra lor următoarele acte:
● buletin de identitate; ● carnet de muncă; ● diploma de studii (original și copie xerox); ● autorizatie ISCIR
Informații suplimentare se pot obține la sediul societății- Serviciul PSA

S.C. „Supersem - Arad" S.A.

VINDE

■ Semințe, legume și flori - producție proprie
■ Sămânță ceapă - indici calitativi superiori
■ Sămânță porumb - gamă mare de hibrizi
■ Îngrășăminte chimice
■ Pesticide microambalate

Prin magazinul din Calea Timișorii nr. 212
Informații la tel. 287 691, 287 861.
Acordăm gratuit consultanță de specialitate.

eta - 2u computer

- CALCULATOARE
- IMPRIMANTE
- RETELE
- SOFT
- SERVICE

OFERTÃ SPECIALÃ
475 USD + TVA

CARCASĂ AT 200W
AMD K6-2 450MHz
HDD 4,3GB UDMA
PLACA VIDEO 4MB AGP
FDD 3,5"/1.44MB
SDRAM 32MB Pc100
MONITOR 15" Color
TASTATURA
MOUSE + PAD

ARAD, CLOSCA 2
Tel./Fax.: 251838
INTRARE DE PE B-DUL REVOLUTIEI

... si in rate pina la 36 luni cu doar 10% AVANS !!!!!!!

NOU

ÎMPOTRIVA DEPUNERII DE CALCAR

3000

FLODRAVIN

UN APARAT ELECTRIC, CARE EVITĂ DEPUNERILE DE CALCAR SI PREVINE FORMAREA PIETREI DE APĂ

Prin

SC INSTAL IMPEX SRL

Depozit: str. Dorobantilor nr. 55 tel: 057/211292
Magazin: str. Episcopiei nr. 24 tel: 057/270091

OFERTA NOASTRĂ MAI CUPRINDE:

- Țevi și fitinguri din cupru - SANCO - Ø 15 - Ø 28
- Țevi multistrat PeX-Al-PeX - HAKA - și accesoriile aferente
- Fitinguri zincate 3/8" - 2", curbe sudură trase 3/4 " - 2 "
- Țevi și fitinguri din PVC, PE, PP pentru rețele de apă și canalizare
- Baterii - KLUDI - și accesorii pentru obiecte sanitare
- Căzi și cabine pentru duș
- Corpuri încălzire din oțel - DUNAFERR - pompe GRUNDFOSZ
- Tuburi izolatoare pentru țevi - THERMAFLEX -
- Robineți cu sferă pentru apă și gaze 1/2 " - 2 "
- Coliere țeavă cu diblu 3 / 8 " - 2 "; Ø 15 - Ø 219

NU UITAȚI!

NOI VĂ OFERIM PRODUSE DE CALITATE LA PREȚ DE IMPORTATOR

(2967184)

NOU

Ofertă specială

S.C. „AUTOMOBILE DACIA PITEȘTI"
numai prin

S.C. „AUTOSERVICE CÂMPUL LINIȘTII" S.R.L.

Arad, str. Câmpul Liniștii, nr. 1 (Vizavi de Vama de interior Arad)

MARI REDUCERI DE PREȚURI ÎN PERIOADA
03.04.2000 - 29.04.2000

la următoarele tipuri:

■ DACIA BERLINĂ LI	(1400 cm3)	2.663.793
■ DACIA BERLINĂ TI	(1600 cm3)	2.925.893
■ DACIA BREAK CLI	(1400 cm3)	3.724.200
■ DACIA BREAK CTI	(1600 cm3)	3.724.200
■ DACIA NOVA GLI	(1400 cm3)	5.884.236
■ DACIA NOVA GTI	(1600 cm3)	4.953.186

TELEFON: 212959; 212995; 092 - 826559

(1287667)

PROTECȚIA PLANTELOR

Aramo 50 **FRONTIER 900** **Stroby DF**

SIGURANȚA RECOLTELOR DUMNEAVOASTRĂ

Aramo 50
Graminicid pentru floarea-soarelui, soia, sfeclă pentru zahăr

Porumb · Floarea Soarelui · Soia · Cartof · Sfeclă de zahăr

FRONTIER 900

Împotriva bolilor din plantațiile de pomi și viță de vie:
Stroby DF + Kumulus DF, Polyram DF, Baristin DF

BASF

BASF s.r.l., București, sector 1, Calea Victoriei Nr. 155, Bl. D1, Et. 6 Tel: (01) 310 23 42, Fax: (01) 310 07 62, Tlx: 11695 basf r, **BASF s.r.l., Timișoara**, Tel: (056) 29 16 19, **BASF s.r.l., Târgu Mureș**, Tel: (065) 25 25 41, Mobil 094 505 379

VÂNZĂRI APARTAMENTE O CAMERA

Vând garsonieră cf. I, bl. 17, Confecții. Telefon 251796, după ora 17. (9097)

Vând garsonieră, confort I, Miorița, parter, toate îmbunătățirile. Telefon 092.989.103. (9928)

Vând garsonieră zonă centrală. Telefon 284229. (10015)

Vând garsonieră confort I, îmbunătățită, zonă Confecții; negociabil. Telefon 221954. (10042)

Vând garsonieră zonă centrală, str. Bușteni. Informații telefon 092.615.082. (9877)

Vând garsonieră Grădiște, bloc R, sc. B, ap. 12, negociabil. Telefon 270499; 244352. (9888)

Vând apartament o cameră, ultracentral, 59 mp, renovat. Telefon 092 274 828. (9330)

Vând apartament 1 cameră, 51 mp, ultracentral, et. 4/4, renovat, preț rezonabil. Telefon 284712. (9899)

Vând garsonieră Micălaca, str. Simfoniei nr. 3, bl. 241. Telefon 230694. (10061)

VÂNZĂRI APARTAMENTE DOUĂ CAMERE

Vând apartament 2 camere, parter, Alfa, îmbunătățit, decomandat. Telefon 277001. (9523)

Vând apartament 2 camere, zona 300. Telefon 267793. (9653)

Vând apartament 2 camere, 72 mp, zona 300 (pe mal), parter, scurgere separată, geam termopan, ușă blindată, modificat. Telefon 092.826.592. (9701)

Vând apartament 2 camere, bloc Libelula, îmbunătățit total. Telefon 095 614 877. (9734)

Vând apartament 2 camere, îmbunătățit și contorizat, Micălaca. Telefon 261866, după ora 18. (9784)

Vând sau schimb apartament 2 camere, cu garsonieră sau autoturism + diferență. Telefon 288973; 094.963.362. (9943)

Vând apartament 2 camere, îmbunătățiri, Micălaca. Telefon 266280, după ora 18. (9947)

Vând 2 camere, Vlaicu, cf. II, 9.000 DM. Telefon 253364. (9579)

Vând apartament 2 camere, parter, garaj, bloc 570, ap.2. Telefon 259081, după ora 16. (9711)

Vând apartament două camere, bloc Libelula, Informații telefon 255563, după ora 17. (9794)

Vând apartament panoramic, 2 camere, et. V/VI. Telefon 259260. (10098)

Vând apartament 2 camere, zona 300, Micălaca, pe faleză, preț 14.000 DM. Telefon 269001. (10080)

Vând apartament 2 camere, decomandat, et. I, lambrisat, parchetat, localitatea Barațca. Telefon 095 609 438. (10069)

Vând apartament 2 camere, decomandat, Lebăda, 15.000 DM. Telefon 270872. (9827)

Vând urgent, apartament în casă, curte, grădină, gaz, 2 camere, bucătărie, antreu, pivniță, str. Voievod Moga nr. 52, Grădiște. Telefon 223912, orele 9-15. (10093)

Vând 2 camere, Alfa, îmbunătățiri, 12.000 DM. Telefon 270856. (9579)

Vând apartament 2 camere, Micălaca, bl. 309, et. II, îmbunătățiri. Informații telefon 259725, după ora 18. (10112)

VÂNZĂRI APARTAMENTE TREI CAMERE

Vând apartament 3-4 camere, mansardat, Maiakovschi, occidental. Telefon 251397. (9568)

Vând apartament 3 camere, parter, central, bun privatizare. Telefon 253681. (9916)

Vând apartament central, 3 camere, et. I, 42.000 DM. Telefon 286143. (9485)

Vând 3 camere, zona 300, decomandate, 18.500 DM. Telefon 270856. (9579)

Vând apartament 3 camere, et. III, ap. 7, în Arad, str. Miron Costin, nr. 15, ap. 7, bl. 15, 2 balcoane închise. Telefon 094 610 530. (10092)

VÂNZĂRI APARTAMENTE PATRU-CINCI-ȘASE CAMERE

Vând urgent și ieftin, apartament 4 camere, Piața Gării, et. 4/4, fără probleme, izolație, neîmbunătățit. Telefon 094.140.256. (9965)

Vând apartament 4 camere, garaj, zona Vlaicu, bl. Z27. Telefon 247089, 094 916 791. (9868)

Vând apartament 4 camere, situat central. Telefon 283217 sau 094 555 528. (10104)

Vând apartament 4 camere, decomandat, Micălaca 700, ultramodernizat recent. Telefon 230607, 094 556 717. (10099)

Vând apartament 4 camere, confort I, urgent, Micălaca, bloc 543, etaj III. Telefon 264393. (9566)

VÂNZĂRI CASE

Vând casă cu etaj în orașul Bihorkeresztes, 5 km de vama Borș, compus din 2 dormitoare, 2 băi, living room, cameră pentru oaspeți, bucătărie, garaj, telefon, încălzire pe gaz, curte mare, intrare mare pe 2 străzi. Asigur drept de ședere permanentă în Ungaria. Telefon 092.622.767. (f. 1420114)

Vând casă mare, 3 camere, spațiu mare, str. Hunedoarei, nr. 32; preț negociabil. (9607)

Vând casă mansardată, mobilată, toate utilitățile. Telefon 092.275.276. (9603)

Vând casă mare zona Pârneava, suprafața de 2000 mp, front stradal 27 mp. Telefon 284945 sau 094.773.712, orele 10-14 și 17-21. (9681)

Vând casă, grădină cu căpșuni, comuna Covăsânț nr. 178. Telefon 094 181 861. (9722)

Vând casă 4 camere, anexe, dependințe, gaz și grădină în Vladimirescu, 35.000 DM, negociabil. Telefon 282733. (9468)

Vând casă mare, ultracentral, parterul - firmă, etajul - locuință. Telefon 234862. (9845)

Vând casă cu grădină, str. Eftimie Murgu, nr. 66. Teleofn 530147. (10072)

Vând casă, Aradul Nou, 3 camere, bucătărie modernă, baie, 48.000 DM. Telefon 286143. (9485)

Vând 2 rânduri de case, cu grădină, aceeași curte. Telefon 461160. (9300)

Vând urgent CASĂ MARE, suprafață 900 mp, GRĂDINĂ, toate utilitățile. Telefon 256543; 092.239.471.

Vând casă mare cu grădină, localitatea Zimandul Nou, nr. 159. Telefon 094.608.041. (9915)

Vând casă, cartierul Poltura. Telefon 241527. (9980)

Vând urgent casă mare, anexe, teren 3.000 mp, pe deal, renovată 1998, Șiria, str. I. Rusu Șirianu nr. 171. Telefon 094 545 778. (10093)

Vând casă în Gai, (lângă RAR), 26.000 DM negociabil sau schimb cu apartament 3 (2) camere. Telefon 245845. (10131)

VÂNZĂRI SPAȚII

Vând urgent gheretă amenajată bar, zona UTA. Telefon 093.445.698; 249419. (9530)

Vând gheretă zona 300. Informații telefon 270390, după ora 19. (10007)

Vând spațiu comercial 100-120 mp (variante) ideal sediu societate asigurare sau bancă; lichidez vitrină frig 2 capsule; cântar electronic 10 kg; aparat înghețată; pulturi și rafturi din melamină; expresou cafea defect 3 brațe; microbuz Ford Tranzit persoane; xerox Sharp Z57, agregat nou pentru conservat înghețată; toate vizavi de Primăria Vladimirescu. Telefon 092.758.964 sau 514233, după ora 17. (9380)

Vând spațiu comercial, casă toate utilitățile, str. Kogălniceanu. Telefon 270872. (9827)

Vând (variante) spațiu 139 mp, Micălaca 301, ajut schimbarea destinației. Telefon 094 844 356. (10118)

VÂNZĂRI TERENURI

Vând intravilan 400 mp, în Arad. Informații telefon 267793. (9653)

Vând teren intravilan, în Lipova, zona Uzina de Apă, suprafața 1.500 mp. Telefon 056-198255, 068131538. (2967048)

Vând loc de casă Ghioroc, 760 mp, apă curentă, 30 pomi fructiferi, aproape stația CFR și tramvai, 2.800 DM. Telefon 219123. (9896)

Vând teren intravilan 540 mp, Bujac, neinundabil, str. asfaltată, la stradă gaz, telefon, apă, satelit, în curte fântână, curent, studio geo; preț 14.000 DM negociabil. Teleofn 289966. (9985)

VÂNZĂRI AUTO

Nu-ți mai fă griji, CAUCIUCURILE de care ai nevoie, sunt la mine, IEFTINE și BUNE, toate dimensiunile, cu garanție, aduse din GERMANIA. Telefon 259339; 094.706.321. (7752)

Vând Renault 21, Nevada, 1991, injecție, benzină, înscrisă, 1999. Telefon 094.698.849. (9542)

Vând Peugeot 504, autoutilitară, motor 2,3 Diesel, an 1985, negociabil. Telefon 092.251.535. (9560)

Vând Renault Rapid, motor 1,6 Diesel (autoturism) an 1986, stare excepțională, negociabil. Telefon 092.251.535. (9560)

Vând Opel Frontera 2 I recent înmatriculat, 1993, sport, semidecapotabil. Telefon 057 - 277071; 092.810.065. (9592)

Vând VW Golf III, Combi TDI, recent înmatriculat, fabricație 1994. Telefon 057 - 277071; 092.810.065. (9592)

Vând microbuz Ford Transit. Telefon 094.215.110. (9882)

Vând Dacia papuc, 1987, carosată, fibră sticlă, reparație capitală (motor, direcție, suspensie), 2.600 DM, negociabil. Telefon 092 701 300, 257656. (9724)

Vând microbus VW 1981, neînmatriculat, în stare bună, 1.500 DM. Telefon 462342. (4932790)

Vând Mazda 626, neânmatriculat și piese dezmembrare Ford Granada 2,3 benzină. Telefon 531594. (10066)

Vând Dacia 1310, din 1980. Telefon 234615. (9869)

Vând BMW 524 cu multe piese de schimb. Informații telefon 094.608.041. (9915)

Vând motor ARO în stare de funcționare sau ARO camionetă pentru dezmembrat. Telefon 247511. (10087)

Vând Dacia camionetă acoperită, 1992, 2.800 DM, negociabil. Telefon 094 253 142. (10079)

Vând motocultor în 4 timpi 6 CP și motoretă Hoinar, Păuliș nr. 315. Telefon 565299. (10090)

VÂNZĂRI PIESE AUTO

Magazinele CLIO&Co.
VÂND
PIESE AUTO IMPORT DIN STOC SAU LA COMANDĂ
Decupați anunțul și beneficiați de 10% reducere pentru piesele auto cumpărate
AUDI FORD VOLVO SEAT OPEL FIAT CITROEN
ARAD, Magazinele din:
Calea A.Vlaicu, Bl. 6 ABC
Telefon: 272525; 093333535
Calea Victoriei, nr. 22 A/B
Telefon: 254766; 093333525

VÂNZĂRI ELECTRO

Vând mașină spălat automată, televizor color, video, combină frigorifică, aspirator, telefon fără fir. Telefon 266414. (9984)

Vând difuzoare 2 buc, 500W buc și imprimantă A3. Telefon 211491. (9858)

Vând TV stereo color, 70 cm, tipuri noi, preț rezonabil. Telefon 211491. (9858)

Vând TV color, 51 cm, plastic, cu telecomandă. Telefon 211491. (9858)

Vând CÂNTARE ELECTRONICE; CASE MARCAT FISCALE, omologate. Telefon 272727; 281188. (9933)

Vând TV color en-gros, en-detail; prețuri minime; garanție. Telefon 289456; 092.239.242.

Vând TV color, mașină spălat automată, cuptor microunde, garanție. Telefon 284604 (8899)

Vindem diferite modelede televizoare color, vizibile orele 10-19. Telefon 280260. (10024)

Vând frigorifice: CONGELATOR, LADĂ, COMBINĂ, FRIGIDER cu congelare rapidă, pereți groși, etanșare foarte bună, consum redus de curent, ofer GARANȚIE. Telefon 094.706.321; 259339. (7752)

Vând ieftin TELEVIZOARE COLOR cu telecomandă, bandă de cablu, funcționează bine, imagine clară, prețuri accesibile, ofer garanție. Telefon 259339; 094.706.321. (7752)

Spălatul rufelor devine o plăcere, fiindcă, ACUM, vă ofer MAȘINĂ DE SPĂLAT AUTOMATĂ cu consum redus de curent în care pui haine murdare și ies curate, parfumate și uscate; IEFTINE și BUNE, import GERMANIA, garanție. Telefon 259339; 094.706.321. (7752)

Vând ieftin, VIDEOURI cu telecomandă, import occident. Telefon 259339; 094.706.321. (9498)

Vând foarte ieftin RECEPTOARE INSTALAȚII SATELIT, complete. Telefon 094.915.385. (8253)

Vând TV color, preț 1.000.000 lei; garanție 6 luni. Telefon 244904, orele 9-17. (9027)

Vând TV color stereo, teletext, 1.500.000 lei; garanție 6 luni. Telefon 212005, orele 9-17. (9027)

(Continuare în pagina a 15-a)

(Urmare din pagina 14-a)

Vând mașini spălat, frigidere cu congelator (garanție 6 luni), la prețuri avantajoase. Telefon 251392, orele 9-18. (9768)

Vând TV color, stereo, cu telecomandă. Telefon 237903, 092 742 822. (9778)

Vând Pentium I, CD ROM, HDD 1,2, 100 MGH. Telefon 280260. (4469051)

Vând xerox cu fax încadrat în el, stare excepțională. Telefon 092.789.439. (9924)

Vând TV color de firmă, garanție, carcasă plastic, prețuri bune. Telefon 219365; 093.380.028. (10054)

Vând televizoare color, de plastic, telecomandă, teletext, diferite modele; negociabil. Telefon 264004. (10082)

Vând diferite TELECOMENZI pentru televizor (165.000 lei), video, satelit; COMPONENTE ELECTRONICE. Telefon 092 368 868. (9745)

Vând PC Pentium MMX AMD/ K6, 32 MB SD ROM, 3,2 GB EX HDD, CD ROM Panasonic, Soundcard Yamaha. Telefon 245077, 468920. (10070)

VÂNZĂRI DIVERSE

Vând TABLĂ ZINCATĂ 0,4x1000x2000, 125.000 lei/ bucata, SÂRMĂ NEAGRĂ și ZINCATĂ, PLASĂ RABITZ și CUIE CONSTRUCȚII, str. Vrabiei nr. 4. Telefon 289997. (9212)

Vând MOBILIER MODERN nou, orice tip: BUCĂTĂRII de la 4.000.000 lei; SUFRAGERII de la 6.000.000 lei; DORMITOARE de la 7.000.000 lei; birouri, rafturi, pulturi, etc. Telefon 256769; 092.239.242.

Vând sare la saci și bulgări. Telefon 059/144334; 094.169.671. (7946)

Vând boltari de zgură, de beton, pavele, borduri, etc. Telefon 095.634.885. (8134)

Vând canapea extensibilă, masă 4 scaune, 2 fotolii. Telefon 092.275.276. (9603)

Vând ȚIGLĂ Marsilia - portugheză, fabricată Sighișoara - 4.250 lei/bucata; CĂRĂMIDĂ EFICIENTĂ 300/250/150 - 6.700 lei/bucata; TERASIT; MOZAIC; PRAF MORMORĂ - 800 lei/kg; DEȘEU MARMORĂ 50.000 lei/mp; negociabil. Informații Mâsca, nr. 33. Telefon 531498; 094.561.854. (9627)

Vând termotekă Ariston - Beretta 24 kw, preț bun. Telefon 252313. (9664)

Vând PARCHET fag USCAT, preț vechi (125.000 lei/mp), pervazuri. Telefon 235271; 094.555.338. (9726)

Vând căței Samoyede tatuați, vaccinați, cu pedigree, din părinți campioni, vârsta 2 luni, preț 400 DM. Telefon 057 - 561971. (2967049)

Vând făină albă, cantități mari, 5.500 lei/kg. Telefon 462342. (0493279)

Vând EUROBOLȚARI TERMOIZOLANȚI cu garanție, 300x250x200 la 5.000 lei/buc; 1mc-350.000 lei. Telefon 281491; 092.381.750. (9776)

Vând termocentrale pe gaz, 2 lăzi frigorifice, poartă de fier, boiler 50 litri. Telefon 094.637.905. (9865)

Vând cartofi consum, calitatea I, cantitate mare, preț negociabil. Telefon 286010. (10018)

Vând avantajos mașină îmbuteliat 500 lt/ oră și capsator. Telefon 094 253 142. (10079)

Vând avantajos recipienți inox 300, 5.400 lt. Telefon 094 253 142. (10079)

Vând colțar deosebit, mare, semi-piele, din 5 piese cu perinute de ornament, preț 800 DM, negociabil. Telefon 247788. (10078)

Vând apartament ultracentral, una cameră, superîmbunătățit, ideal locuință, cabinet, firmă; macrameuri foarte mari, portbagaj Dacia, vederi noi din toate continentele, discuri. Telefon 257338. (10106)

Vând scule și dispozitive pentru vulcanizare, preț negociabil. Telefon 093.343.991. (0347049)

Vând BALAST și NISIP, la domiciliu. Telefon 214010. (10130)

CUMPĂRĂRI TERENURI, IMOBILIARE

Cumpăr apartament 2-3 camere, Micălaca 300, Vlaicu, blocurile noi. Telefon 253326. (9823)

CUMPĂRĂRI DIVERSE

Cumpărăm porumb boabe și știuleți, plata pe loc. Telefon 094 784 568. (9055)

Cumpăr bancnote și monede vechi. Teleofn 287626; 093.408.979. (9654)

Cumpăr porumb boabe și soia. Telefon 094 772 259, 283345, 243905. (9732)

Cumpărăm PORCI grași, preț 15.000 lei/kg, localitatea Mișca nr. 307. Telefon 057/ 531497; 094.774.649. (9948)

Cumpăr ACȚIUNI FERONERIA, la cel mai bun preț. Telefon 095.615.555. (9963)

Cumpăr grâu, cantități mari, plata pe loc, 2.500 lei/ kg. Telefon 462342. (4932790)

Cumpăr mașină făcut cuburi de gheață. Informații telefon 094 320 321. (10121)

Cumpăr acțiuni: Victoria, Remat, Astoria, Astra-Vagoane, Armopan. Telefon 092.308.389. (9877)

Cumpăr deșeuri cupru (aramă). Oferte telefon 280811, luni-vineri, orele 8.30-18; sâmbătă orele 9-13. (10084)

Cumpăr ACȚIUNI Intertrans I Arad. Telefon 013360224; 013359472; 094.382.956. (10147)

CERERI ȘI OFERTE DE SERVICII

Angajăm VÂNZĂTOARE, magazin profil alimentar. Telefon 094.773.745. (9986)

ANGAJĂM PERSONAL marketing - desfacere, cu experiență, cunoștințe PC. Telefon 272812. (9819)

Angajăm TÂMPLARI - PRELUCRĂRI în MDF (finisare, vopsire, furniruire). Telefon 278820. (9932)

Angajăm CONTABIL AUTORIZAT, profil producție, contract de muncă. Telefon 272812. (9932)

Angajăm AGENȚI COMERCIALI cu experiență în domeniu. Telefon 259974. (10000)

Universitatea de Vest „Vasile Goldiș" Arad, Bd. Revoluției, nr. 81, angajează BUCĂTARI, AJUTORI BUCĂTARI și ÎNGRIJITOARE. Informații, Serviciul Administrativ, orele 7-8. (10055)

Angajăm tinere BARMAN-OSPĂTAR. Informații telefon 270422, 094 320 321. (10120)

Posibilități de lucru: AUSTRIA, GERMANIA, ELVEȚIA, diverse domenii. Telefon 093 463 567. (10119)

Angajăm, ECONOMIȘTI, OPERATORI PC, PERSONAL FINANCIAR-CONTABIL, AGENȚI COMERCIALI, COMERCIANTE prin telefon, VÂNZĂTOARE. Telefon 259905.

SC GEF-FACILITIES SRL distribuitor Colgate-Palmolive, Knorr angajează AGENȚI COMERCIALI, SUPERVISOR, GESTIONAR. Condiții: vârsta maxim 35 ani, studii medii. Informații telefon 281981. (10100)

FIRMĂ DE CONSTRUCȚII angajează ZIDAR. Telefon 258286, 094 561 755. (10101)

Angajăm PERSOANĂ cu experiență (posibil pensionar) pentru MANAGER PATISERIE-COFETĂRIE. Telefon 270357. (10095)

Angajăm 2 TINERE (STUDENTE) OPERATOARE COMPUTER INTERNET. Interviul mâine, ora 12. Telefon 237439. (10088)

COTIDIAN MAGHIAR angajează SALES-MANAGERI. Condiții: persoane tinere, dinamice, studii medii. Telefon 214143, 094 516 544. (10067)

SOCIETATE COMERCIALĂ angajează BARMANĂ. Telefon 256735.

ANGAJĂM: patiseri, cofetari, vânzătoare. Telefon 265079. (10128)

Caut PROFESOR LIMBA ITALIANĂ, pentru meditații. Informații telefon 211415. (10142)

ANGAJĂM pentru compartimentul AUTO: sudori, mecanici, electricieni. Telefon 514914.

SOCIETATE COMERCIALĂ angajează VÂNZĂTOARE profil alimentar. Telefon 266211. (10145)

PRESTĂRI SERVICII

Școala șoferi „VÂRTACI" începe seria 22 aprilie. Telefon 246527, 271208. (10139)

„AUTOMATIC SERVICE" repară mașini spălat automate, domiciliu. Telefon 259146, 094 241 398. (9818)

EXECUT, urgent și de calitate, lucrări de combatere a șoarecilor, șobolanilor, hârciogilor de câmp, gândacilor de bucătărie. DEZINFECTĂM depozite agricole și mori. Telefon 094 507 233. (6527)

RENOVĂRI INTERIOARE: zugrăveli, zidărie, gresie, sanitare, electrice. Telefon 277353; 094.909.535. (10127)

DIVERSE

Casa de Amanet „KARAT - GOLD" str. Horia, nr. 2, oferă importante sume de bani, contra amanet aur, comision minim. (9699)

COMISIA DE CENZORI ai SOCIETĂȚII AGRICOLE „PODGORIA" ȘIRIA convoacă ADUNAREA GENERALĂ la CĂMINUL CULTURAL SIRIA, MIERCURI, 19 aprilie 2000, ora 18. ORDINEA DE ZI: clarificarea terenului arabil. În cazul în care adunarea nu va fi statutară, se va amâna pentru ziua următoare, la aceeași oră, în același loc. (10030)

Societatea Agricolă „TIMPURI NOI" PECICA, convoacă Adunarea generală, în 19 aprilie 2000, ora 17, la Căminul Cultural Pecica. În caz că nu este statutară, adunarea generală se reconvoacă în 22 aprilie 2000, ora 10, în același loc. (4873520)

TURISM

NOU! MARI REDUCERI DE PREȚURI!

ATLASSIB

Călătorești cu autocarele noastre moderne, în EUROPA: GERMANIA, AUSTRIA, FRANȚA, ITALIA, SUEDIA (plecări zilnice), BELGIA, OLANDA, DANEMARCA, ANGLIA, FINLANDA, NORVEGIA, SPANIA, PORTUGALIA, UNGARIA, IUGOSLAVIA.

NOU! Reduceri suplimentare pentru: elevi, studenți, pensionari și grupuri. Bd. Revoluției nr. 35, telefon 251871, 252727; Autogară, telefon 270562. O poartă deschisă spre Europa! (c.)

NOU!!! REDUCERI DE PREȚURI

„Pletl"

vă oferă:

zilnic spre Germania

PASSAU - REGENSBURG - NURNBERG - HEILBRONN - STUTTGART - KARLSRUHE - HEIDELBERG - WURZBURG -FRANKFURT - MAINZ - GIESSEN.

SERVICII: călătorie în autocare noi, moderne; 2 bagaje gratuite; însoțitoare de bord; o masă caldă în Ungaria.

Informații și înscrieri la AGENȚIILE PLETL: ARAD, telefon 057-252291, LIPOVA telefon 057-561377, 057-563011; TIMIȘOARA, telefon 056-200119; LUGOJ, telefon 056-359651; REȘIȚA, telefon 055-224904. (c. 18)

ÎNCHIRIERI

Ofer pentru închiriat restaurant central, functional, plata anticipat. Telefon 259177. (9700)

Ofer spre închiriere spațiu central, second-hand, variante. Telefon 259177. (9700)

Ofer spre închiriere apartament (ne)mobilat. Telefon 210255. (9958)

Caut urgent să închiriez apartament (semi)mobilat, Micălaca, ofer 100 DM, anticipat. Telefon 210555. (9958)

Închiriez spațiu comercial, 65 mp, Calea Lipovei nr. 113. Telefon 092.921.103. (9341)

PIERDERI

Pierdut carnet șomaj nr. 4554/4, eliberat de DMPS Arad, pe numele Purda Adriana. Îl declar nul. (0347050)

Pierdut carnet șomaj, eliberat de DMPS Arad. pe numele Danci Marius. Îl declar nul. (10107)

Pierdut atestat taxi, eliberat de Poliția Municipiului Arad, pe numele Tîrliman Floarea. Îl declar nul. (10125)

Pierdut atestat taxi, eliberat de Poliția Municipiului Arad, pe numele Tîrliman Dumitru. Îl declar nul. (10124)

† DECESE †

Cu adâncă durere în suflet anunțăm moartea scumpei noastre mame, soacre și bunică

HERMAN DORINA IULIANA.

Înmormântarea va avea loc în data de 17 aprilie 2000, de la Capela Cimitirului Eternitatea la orele 14. Familia îndoliată

Cu adâncă durere anunțăm încetarea din viață, a iubitei noastre mame și bunici

URSOIU ILEANA,

în vârstă de 80 ani. Înmormântarea va avea loc azi, 17 aprilie 2000, ora 14,30 de la Capela Cimitirului Eternitatea. Familiile Vodă și Turcu.

Cu sufletul îndurerat anunțăm trecerea în eternitate a celui care a fost

WAKKER FRANCISC.

Înmormântarea va avea loc azi, 17 aprilie 2000, ora 14, de la Capela Cimitirului Eternitatea. Familiile îndoliate: Wakker și Crujolic.

† Cu adâncă durere în suflet, DAN PASCU anunță trecerea în veșnicie a celei care a fost soție și mamă

MARINELA PASCU,

la doar 31 ani, după o lungă și grea suferință. Înmormântarea are loc azi, 17 aprilie, ora 16, din str. Poetului, bloc A27. Familiile Pascu și Bogdan.

Cu adâncă durere anunțăm încetarea din viață, a soțului, tatălui și bunicului nostru drag

GOMBOȘ EUGEN.

Înmormântarea va avea loc azi, 17 aprilie 2000, de la ora 13, de la Capela Cimitirului Eternitatea.

† SERVICII FUNERARE †

NON STOP (la orice oră) „RO-STYL COMPANY"

Firma noastră este PRODUCĂTOARE DE SICRIE, cu magazin în: ARAD, str. M. Eminescu nr. 4 (vizavi Cinema MUREȘUL), telefon 057-211929, 094 478 971. EFECTUĂM SERVICII: spălat, îmbrăcat, îmbălsămat și transport cu personal calificat. ASIGURĂM MINIM: 8 modele de SICRIE din LEMN MASIV (nu din PAL sau furnir); SICRIE CU MÂNERE și ȘURUB (nu se bat cuie), SICRIE LUX, 5 modele LENJERIE DECES (respete), LENJERIE DE LUX, cruci lemn și metal. ACCESORII: catafalc, steag, prosoape etc. INTERMEDIEM: fanfară, coiaci, colivă etc. FIIND PRODUCĂTORI, AVEȚI AVANTAJUL UNOR PREȚURI MINIME și POSIBILITATEA DE A PLĂTI ÎN RATE. Ofertă: sicriu stejar (cruce, respete) - 1.000.000 lei. (c.)

SC „NOSFERATU" SRL,

ARAD, str. Ghiba Birta nr. 26, telefon 270437; Non stop 094.554.874, NĂDLAC, str. 1 Decembrie, nr. 4, telefon 092.922.337.

NON - STOP
SERVICII FUNERARE
COMPLETE.

SICRIE, RESPETE, CRUCI (prețuri de producător). ACCESORII: prosoape, batiste, panglică neagră, baticuri, mânere, iumânări, catafalc, sfeșnice, steag de doliu. SERVICII: capelă, spălat, îmbălsămat, îmbrăcat, transport intern și internațional. Asigurăm colaci, colivă, coroane, jerbe, fotografii profesionale, fanfară, organizăm pomeni. OFERTA BRAD: sicriu brad, respete, cruce - 900.000 lei. Transportul sicriului la domiciliu este gratuit!!! Angajăm ȘOFER. (c. 44)

† CONDOLEANȚE †

Cu tristețe și durere în suflet ne despărțim de cea care a fost draga noastră cumnată și mătușă

HERMAN DORINA IULIANA.

Odihnească-se în pace. Familiile Herman.

Suntem alături de finii noștri, familia dr. PAVEL, la decesul bunului lor tată, socru și bunic. Sincere condoleanțe! Familiile Aslău și Gabrian. (10129)

Sunt alături de Gabi și Manuela la dispariția prematură a mamei lor

DORINA HERMAN

Sincere condoleanțe! Dana Feher.

Suntem alături de colega noastră

LINDA NISTOR

în greaua încercare pricinuită de pierderea bunicii. Dumnezeu s-o odihnească în pace! Colegele de la Hotel Jackson.

Un ultim omagiu celei ce a fost fina noastră

MIHAELA CLIPICI FILDAN.

Nașii Viorel Luigi și Maria Cuc. (10126)

Suntem alături de bunul nostru prieten Sorin, în clipele de adâncă durere pricinuită de trecerea în neființă a soției sale,

MIHAELA.

Prietenii Livia și Vali (Macii). (10132)

Colectivul Direcției Silvice Arad, este alături de familia colegului nostru CLIPICI IOAN din CHIȘINEU CRIȘ, în marea durere pricinuită de decesul fiicei lor. Sincere condoleanțe familiei îndoliate. (10133)

Aducem un ultim omagiu celei care a fost colega noastră

MIHAELA CLIPICI

dispărută prematur dintre noi și transmitem sincere condoleanțe familiei îndoliate. Colectivul clasei a XII-a E, promoția 1986, Liceul Ioan Slavici Arad. (10138)

Suntem alături de colegul nostru SORIN FILDAN în marea durere pricinuită de decesul prematur al soției

MIHAELA CLIPICI FILDAN.

Sincere condoleanțe! Colegii de la Direcția de Sănătate Publică, Arad. (10136)

Suntem alături de Stela, Ionel și Sorin, la decesul dragei lor

MIHAELA.

Sincere condoleanțe din partea lui Mihai, Cati și Dan Pascal. (10137)

Suntem alături de familia PASCU în greaua încercare pricinuită de moartea celei care a fost soție, mamă și noră

PASCU MARINELA.

Sincere condoleanțe! Asociația de locatari, bloc A27, sc. A. (10140)

În ziua de 15 aprilie când în taină Duhul Sfânt venea, la ceasul 9 dimineața, pe tine Doamne, te chema, că Mirele Ceresc ți-a pus, covor alb sub picioare și-un voal de nea pe scumpii tăi obraji, durerea să-ți dispară, dragă noastră

MARINELA PASCU.

Cu ochii blânzi tu ai plecat spre înalta Împărăție, un chip de aur porțelan, nimic în urmă n-ai lăsat decât părinții tăi în veci nemângâiați. Noi te-am iubit și prețuit și veșnic te-om căuta venind mereu la al tău mormânt și Domnul ne va mângâia. (10148)

Moarte, de ce-ai venit și ne-ai lăsat așa de triști, oare nu ți-e jele de atâta durere, oare n-ai suspin de atâta chin, oare suflet n-ai de pe toți ne iai, blestemată fii, și să nu mai vii, lumină să n-ai, tot în lad să stai, că ne-ai pustiit, că tu ai venit, ne-ai îndurerat și ne-ai întristat. Cu multă durere, dragă

MARINELA PASCU

îmi iau rămas bun de la tine. Surioara ta dragă, din Germania, Lucia, Francesco și micuțul Enrico Emanelle. (10148)

Înmărmuriți de durere anunțăm că firul vieții fraged și tânăr a scumpei și dragei noastre

MARINELA PASCU

s-a rupt, s-a stins din viață mult prea devreme, lăsându-ne un gol în inimile zdrobite și frânte. Bunica, mătușile, unchii, verișorii, verișoarele, care te-au iubit așa de mult. (10148)

Suntem alături de familia îndoliată, la durerea pricinuită de moartea celui ce a fost

GOMBOȘ EUGEN.

Colegii de la CET - Biroul Mecanic Șef. (10146)

Conducerea Filialei Electrocentrale Arad, este alături de familia îndoliată, la durerea pricinuită de moartea celui ce a fost

GOMBOȘ EUGEN.

Sincere condoleanțe! (10146)

Mulțumim rudelor, prietenilor, vecinilor și cunoștințelor care prin prezență și flori, au fost alături de noi în greaua încercare pricinuită de trecerea fulgerătoare în cele veșnice a celei care fost

ROMAN FLORICA.

Nu te vom uita niciodată! Fiul Ovidiu, nora Elke și scumpul tău nepot Cristian Roman. (10144)

Deplângem moartea prematură a prietenei noastre

MIHAELA CLIPICI

și suntem alături de soțul Sorin și de familia îndoliată. Dumnezeu să o odihnească! Familia Duka.

● PRODUCE ȘI MONTEAZĂ TÂMPLĂRIE PVC ARMAT
● PROFILE TROCAL GERMANIA ☞ LUCRU NEMȚESC
● PRODUCE ȘI VINDE GEAM TERMOPAN

SATLINE

SALON DE EXPOZIȚIE:
ARAD, PIAȚA MIHAI VITEAZUL
BL. M 7, PARTER
TEL./FAX. 057/25 14 61; 094 50 72 11

Cei mari au PRETURI MICI!

NOKIA 5110

Oferta CONNEX valabila pana la 30 aprilie

prima luna FARA ABONAMENT

79 USD*

59 USD*

ERICSSON A1018

ARAL SRL
P-ta Spitalului bl. 1C, parter
tel. 255.801 / 092.444.485

dealer autorizat CONNEX

* Preturile nu contin TVA. Oferta valabila numai cu conectare la CONNEX.

PENTRU DUMNEAVOASTRĂ
UN NOU ȘI AVANTAJOS
SISTEM DE RATE FĂRĂ AVANS PÂNĂ LA 36 LUNI
NOU! la CORAURA
DE LA 1.000.000 LA 30.000.000 PUTEȚI CUMPĂRA
ORICE PRODUS
COMERCIALIZAT DE CORAURA
IMPORTANT
ACORDĂM CREDITE PENTRU CUMPĂRĂRI DE MARFĂ:
LA PERSOANE FIZICE CÂT ȘI LA SOCIETĂȚI
LA NOI PUTEȚI ȘUPLIMENTA
CREDITUL ȘI PE PARCURSUL RATELOR.

CORAURA

- Biciclete pentru copii și adulți
- Folie pentru solar 10 și 4 m lățime
- Incubatoare 100 și 60 ouă
- Plasă geam import pentru țânțari
- Plasă rabitz, plasă gard diferite mărimi
- Cuie construcții, scoabe, sârmă zincată, electrozi
- Sobe de gătit cismă și tip menaj
- Motoare electrice, pompe apă, hidrofoare
- Betoniere, motocultor, motocositoare
- Scări duble din lemn și aluminiu
- Cabluri, conductori și aparataj electric
- Scule și unelte agricole
- Gresie, faianță, adezivi și obiecte sanitare
- Vopsele lavabile de interior și exterior
- Vopsele de ulei, diluanți, lacuri, pigmenți de zugrăvit
- Pânze abrazive și discuri
- Acumulatori auto și butelii
- Sfoară tapițerie și arcuri
- Pânze fierăstrău circular, aparat sudură, pompe zugrav
- Televizoare color
- Frigidere, congelatoare, combine și lăzi frigorifice
- Aragaze și hote
- Boilere, cazane pentru baie
- Aspiratoare

(4873577)

ASIGURĂM TRANSPORT GRATUIT!

ARAD, B-DUL REVOLUȚIEI, BL. 10
VIS-A-VIS DE BANK POST
TEL. 270.525, 270.424

ARAD, MICĂLACA, BL. 602
PIAȚA SOARELUI
TEL. 259.884, 259.373, 259.721

LIPOVA,
LÂNGĂ PIAȚĂ
TEL. 561.804

CENTRUL OFTALMOLOGIC OCULUS
Medic primar Dr. Cristian Moraru
a introdus in premiera in Romania si va ofera interventii chirurgicale fara internare pentru:
operatia CATARACTEI cu ultrasunete si implant de cristalin artificial foldabil
Experienta : peste 10.000 cazuri operate !
corectarea cu LASERUL EXCIMER a viciilor de refractie: miopia, hipermetropia si astigmatismul
Sansa ta de a trai fara ochelari
Experienta : peste 1000 cazuri operate !
Tel. 01 - 230.21.14, 230.21.15, 230.21.16
Web: www.eye.ro E-mail: oculus@eye.ro

S.C. OPTIUM S.A. ARAD
Calea A. Vlaicu 139-151
Tel. 244.455
ANUNȚĂ
LICITAȚIE
PENTRU
MIJLOACE FIXE
CASATE.
Licitația se va ține în fiecare marți, ora 10,00.
Informații suplimentare la sediul societății.
(2967447)

CÂND COMISIONUL BĂNCII ESTE ZERO, DOBÂNDA TA ESTE SUBSTANȚIALĂ!

Certificatele sunt confidențiale și le poți achiziționa în câteva minute.
Alege termenele propuse sau stabilește chiar tu orice alt termen (37 zile, 52 zile etc.)

	USD	DEM	LEI
1 lună	6,75%	4,50%	46%
3 luni	7%	4,70%	46%
6 luni	7,25%	5%	42%
9 luni	7,50%	5,20%	41%
12 luni	7,80%	5,50%	41%

Notă: Dobânzile sunt exprimate în procente pe an

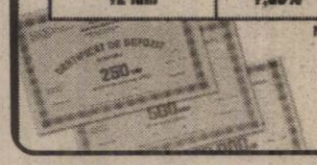

BTR
O atitudine diferită

ATENȚIE ARĂDENI!

UN NOU ȘLAGĂR CUCEREȘTE SALOANELE DE COAFURĂ

ÎNTREAGA GAMĂ de cosmetice Basler GERMANIA

vă așteaptă la magazinul Basler al S.C. Top Service S.R.L. pe str. Blajului nr.1 (lângă Biserica Roșie) zilnic între orele 9-17, sâmbătă 9-13. tel.: 057-254212

Basler HAAR-KOSMETIK

ARABESQUE TIMIȘOARA
Calea Șagului nr. 143 (lângă MOBITIM, în incinta BERG-BANAT)
IMPORTATOR & DISTRIBUITOR

- P.A.L. MELAMINAT
  alb, negru, color lemn, fantezii
- P.F.L. MELAMINAT
  alb, negru, color lemn
- BANDĂ CANT
  alb, negru, color lemn, fantezii
- BLATURI DE BUCĂTĂRII
- ACCESORII PENTRU MOBILIER
- PARCHET LAMINAT
  diverse nuanțe
- LAMBRIURI LAMINATE
  pe suport PAL și MDF

Transportul se asigură gratuit până la beneficiar.

Tel./Fax: 056-291.023
Mobil: 094-766247 sau 094-613290

(1420188)

BANCA ROMÂNĂ PENTRU DEZVOLTARE

Vă oferă azi cardul VISA CLASSIC LEI card de credit pentru persoane fizice, cu posibilitatea obținerii de credit până la 1000 USD echivalent în lei, la cursul zilei.

ADEVĂRUL

COTIDIAN INDEPENDENT ARAD

Anul XII, nr. 2977

Marți, 18 aprilie 2000 ● 16 pagini ● 2500 lei ● e-mail: adevarul@arad.ro

BRAT Publicație auditată în semestrul I 1998. Tiraj mediu zilnic vândut: 35.948

Ofertă specială în perioada 12 - 30 aprilie

WEST BANK S.A.

ARAD, Bulevardul Revoluției nr. 88

Tel: 284.888, Fax: 285.202

Acordă la depozitele constituite de populație pe termen de 30 de zile o dobândă de 50% pe an

MIZERIA CELOR MULȚI - SURSĂ A OPULENȚEI GUVERNANȚILOR

Societatea românească trăiește de câțiva ani într-o lume a absurdului, pe care, oricât te străduiești, nu poți să o înțelegi. Democrația noastră a creat haos, a înstrăinat pe om de propria esență, l-a făcut să acționeze ca un robot lipsit de suflet și de orice discernământ moral. Omul este într-un întuneric al rațiunii, într-o permanentă angoasă, simțind o scârbă uriașă față de o existență pe care nu o mai înțelege.

Dacă societățile capitaliste tradiționale europene și-au găsit un drum, care a depășit liberalismul bazat pe „homo homini lupus est", acum aceste societăți asigură pe criterii morale sănătoase de sorginte creștină sau social -democrată, chiar socialistă, un nivel de viață acceptabil, în care omul beneficiază de civilizația pe care a creat-o și simte că cineva are grijă de el. La noi asemenea aspecte sunt de neîntâlnit. Oamenii erau obișnuiți cu un anumit mod de viață, în care le era asigurată existența, un loc de muncă, un salariu care le permitea să-și asigure hrana, să-și construiască un apartament, să beneficieze de alte facilități ca școala și asistența medicală gratuite, accesul la valorile culturii etc.

Visul oricărui om de acest fel era să aibă o mașină „Dacia" sau un „ARO" și un apartament sau chiar o casă cu grădină și curte și ceva bani la CEC. Peste noapte toate aceste valori au fost răsturnate. De la locul de muncă a fost dat afară la început sub pretextul că există șomaj mascat, apoi prin lichidarea sau privatizarea frauduloasă a întreprinderilor. O masă mare de oameni s-a trezit pe drumuri, dezorientată, cu grija zilei de mâine, cu promisiuni fără acoperire, care nu țineau loc de foame pentru cei în cauză, familie și copii. La țară Legea 18 a reîmproprietărit țăranii, iar sub influența forțelor destabilizatoare au fost distruse valori importante, pe lângă adăposturi, sistemele de desecări și irigații, amenajările de protejare împotriva inundațiilor etc.

D. ZĂVOIANU

(Continuare în pagina 5)

Cu nerușinare și un dispreț scandalos față de milioanele de români care trăiesc în sărăcie

PARLAMENTARII AU HOTĂRÂT SĂ-ȘI MENȚINĂ SALARIILE MAJORATE

Pag. 4

COMBINATUL CHIMIC
Vladimirescu, Arad
VINDE - pe bani și cupoane agricole:

■ îngrășăminte chimice: AZOTAT DE AMONIU, UREE, COMPLEXE etc.
■ pesticide: ONEZIN, SARE DMA, ACENIT (GUARDIAN), ICEDIN, OLTISAN, TREFLAN, SENCOR, PROMEDON, MOSPILAN, VICTENON, BRAVO, KASUMIN, CHAMPION etc.
■ sămânță porumb: NSSK 420, ANDREEA 400, TURDA 200, NATACHA

Telefon: 057 / 514943.

Pag. 6

Pentru că ar fi bătut-o mama dacă afla

O ELEVĂ DE-A OPTA ȘI-A STRANGULAT CU ȘIRETUL FETIȚA NOU-NĂSCUTĂ

BPM
O BANCĂ PE CARE POȚI CONTA
Credite:
- pentru persoane fizice în sistem C.A.R. cu dobânzi de 22% pe an
- credite pentru bunuri cu 35% dobândă pe an
Banca Populara Minerva
Cooperativa de credit
Str. Spitalului de Copii bl. H , parter , tel.: 255 229

Și în luna aprilie

„ADEVĂRUL" A PREMIAT ZECE FIDELI CITITORI

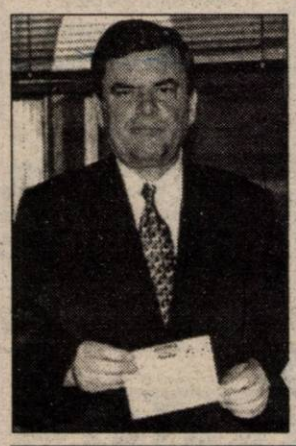

◆ **PETROM-PECO ARAD** a oferit un premiu suplimentar de 500.000 lei constând în bonuri valorice pentru carburanți ◆ Trei dintre cei 11 abonați-câștigători ai premiilor de fidelitate sunt din Arad iar câte unul din localitățile Sântana, Vărădia de Mureș, Archiș, Lipova, Nădlac, Pâncota, Șiria și Zăbrani.

Invitatul principal al tragerii la sorți, ec. MARIN DUȚĂ, director-general al PETROM-PECO ARAD, a purtat noroc mai ales abonaților din localitățile județului.

Pag. 4

ALEXANDRU IERCOȘAN - candidatul ANCD la Primăria Aradului

Este născut în Arad, în 1960. Actualmente este angajat al Romtelecom și ocupă în cadrul C.L.M. Arad funcția de președinte al comisiei de buget-finanțe. ● A absolvit mai multe cursuri de management economic și administrativ, în țară și în străinătate. ● Este formator (instructor) al Centrului Teritorial de Formare continuă pentru Administrația Publică Locală din Cluj. Din 4.03.2000 este președinte al organizației municipale ANCD Arad.

◆ Vând TERENURI INTRAVILANE lângă Avicola Grădiște, 2,8 ha și 2,5 ha.

◆ Vând (închiriez) SPAȚII DE PRODUCȚIE și comerciale (show-room, stații de benzină, hotel, discotecă) cu utilități complete, vizavi de Registrul Auto.

Tel.: 057/27.28.12; 094/777773

ARHIVA ETNOMUZICOLOGULUI IOAN T. FLOREA - SALVATĂ DE FUNDAȚIA CULTURALĂ „GHEORGHE ZAMFIR"

Pag. 8

MOBIL VENEZIA
■ MOBILIER MODERN LA COMANDĂ
■ AMENAJĂRI SPAȚII COMERCIALE
■ MATERIALE IMPORT
■ CALITATE SUPERIOARĂ
STR. VIȘINULUI NR. 74
TEL: 057/224885
092/777361

IMPORTANT

CANDIDAȚII ÎNSCRIȘI ÎN CURSA ALEGERILOR LOCALE precum și REPREZENTANȚII PARTIDELOR POLITICE sunt rugați să ne contacteze la redacția ADEVĂRUL (camera 13) în vederea contractării și programării spațiului de publicitate electorală.

Menționăm că toate informațiile despre activitatea candidaților și despre platformele electorale vor fi publicate doar în regim de publicitate.

INFORMAȚII LA TELEFON 280904, ZILNIC ÎNTRE ORELE 8,00 - 16,00.

ALGLASS
MOBILIER DIN PAL LA COMANDĂ
● BUCĂTĂRII ● DORMITOARE ● CAMERE DE ZI
● MOBILIER SPAȚII COMERCIALE
Calea Timișorii nr. 53; Tel./Fax: 278820
Piața Spitalului Bl. 1D; Tel/Fax: 253868

CALENDAR

Marți, 18 aprilie

■ Astăzi, Soarele răsare la ora 6 și 43 de minute și apune la ora 19 și 57 de minute.

■ Au trecut 109 zile din acest an. Au mai rămas 257 de zile până în 2001.

■ **Praznicul zilei**: **Biserica Ortodoxă**: Cuv. Ioan, mucenicul Sf. Grigorie Decapolitul; Sf. Mc. Cosma; **Biserica greco-catolică**: Sf. M. Ioan (+842)

Deputatul Landului Saar la Arad

DONAȚIE DE PESTE 200.000 DM PENTRU UNIVERSITATEA „AUREL VLAICU"

Ieri la **Universitatea „Aurel Vlaicu"** (U.A.V.) a avut loc o Conferință de presă în care a fost prezentat deputatul landului Saar - **WILLI GEHRING**. Din partea U.A.V. au participat rectorul **Lizica Mihuț**, prorectorul **Petre Popa** și decanul facultății de Inginerie - **Gheorghe Gherman**. Din partea Cercului de prietenie Româno-Germană a participat președintele Ioan Smith. Deputatul și președintele Cercului de prietenie Germano-Română, Willi Gehring a descris proiectul care urmează să fie pus în aplicare în colaborare cu U.A.V.: echiparea unor laboratoare de electronică și electrotehnică industrială (la care se adaugă mașini de automatizări). În perspectivă urmează un proiect de marketing și schimburi între cadrele didactice și studenți. Investiția germană se ridică la suma de 200.000 DM. În încheiere deputatul german a primit distincția de senator de onoare al Universității „Aurel Vlaicu" fiindu-i înmânată o diplomă în acest sens.

O. BULZAN

La Ineu

ZIDUL DE PROTECȚIE - ÎN PERICOL

În urmă cu aproape patru ani, Consiliul Local Ineu a luat o hotărâre prin care se interzicea circulația autovehiculelor mari pe strada Republicii. Unul dintre motivele elaborării ei a fost acela că circulația intensă din centrul orașului provoca slăbirea zidului de protecție a orașului împotriva inundațiilor, aflat în apropierea șoselei, singurul obstacol între Crișul-Alb și casele oamenilor. Cum inundațiile au afectat clădirile, iar indicatoarele prin care se devia circulația nu erau respectate, oamenii au devenit de-a dreptul disperați. Pe de o parte pentru că în zidurile caselor au apărut crăpăturile, iar pe de alta deoarece se întreabă ce se va întâmpla în cazul în care digul se va dărâma.

„Localnicii din zonă reclamă că dintr-un loc au dispărut semnele de circulație, iar acolo unde acestea există nu le respectă nimeni, deși au făcut plângere la Primărie și la Poliție."

A. BUGARIU

A venit BARZA!

La Arad: Nicola Alina Mirela, **Covaci** Denis, **Doroț** Iosif Zacheu, **Trifoi** Paulina Ana-Maria, **Deta** Rareș Florin, **Valea** Avik, **Popa** Cătălina, **Stein** Beatrice.

La Chișineu Criș: Torok Paula, **Stenți** Florina, **Lucaci** Roxana Adriana, Stanca Florin

La Ineu: Dragoș Carmen, **Cârpaci** Daniel, **Barbu** Gabriel, **Dragoș** Adelin.

La Lipova: Soare Corina, **Miron** Daniel Viorel, **Topolovici - Obrad** Elena Maria, **Talcă** Denisa, **Tripon** Claudiu.

Au plecat dintre noi!

✝ Papp Andor Karoly Bella (1916), Boianu Iza (1912), Secan Ileana (1926).

CURSUL VALUTAR*

– VALORI ÎNREGISTRATE IERI, 17 APRILIE 2000

Denumirea valutei	BNR	BCR		BRD		Banca Transilvania		Banca Agricolă		BIR		Bursa neagră	
		C	V	C	V	C	V	C	V	C	V	C	V
Dolar	19767	19700	19800	19061	19790	19500	19750	19650	19900	19725	20100	19400	19600
Marca germană	9712	9426	9764	9235	9660	9450	9660	9500	9670	9575	9800	9500	9600

În aprilie PREȚURI SPECIALE
TELEFOANE NOI CU CONECTARE LA CONNEX ȘI GARANȚIE 1AN
MAXON Mn1 - ALCATEL EASY kids tm - PHILIPS SAWY - 799.000
NOKIA 5110 - 1.399.000
ALCATEL Dual Band - 1.099.000
NUMAI LA : Mag.SANITAS
Mag.AMET 114 - UTA

METEO

Vremea va fi caldă și frumoasă. Cerul va fi variabil, mai mult senin dimineața. După-amiaza, cu totul izolat se vor semnala averse slabe de ploaie. Vântul va sufla slab la moderat din sector sudic.

Temperaturi maxime: 22-26°C.

Temperaturi minime: 9-13°C

Meteorolog, CARMEN ȘARGA

Emisiune aniversară a certificatelor de trezorerie

Cu ocazia împlinirii unui an de la prima emisiune de certificate de trezorerie pentru populație a fost aprobată **emisiunea aniversară** (de certificate de trezorerie) la purtător cu dobândă pentru populație.

Emisiunea aniversară va avea loc **numai** în 20 aprilie 2000.

Valoarea nominală a acestor certificate este de 5.000.000 lei. Dobânda pentru populație este de 55% pe an, pentru o perioadă de subscriere de 90 de zile.

M. MICAN

ACTUALITATEA ARĂDEANĂ

CINEMATOGRAFE

Dacia: Plaja (SUA); 9,30; 11,45; 14; 16,30; 19

Mureșul: Visând la Beverly Hills (SUA) 10; 12; 14; 16; 18

Arta: Anna și regele (SUA) 14; 16,30

Moromeții (Rom.) 19,00

Sala mică: Fiica generalului (SUA) 15,30; 18

Progresul: Star Wars I (SUA) 17,00

FILARMONICA DE STAT ARAD

prezintă **joi, 20 aprilie 2000**, de la ora 19, un recital de chitară clasică al formației TRIO TRANSILVANIA: Dragoș Dobre, Constantin Soare, Cornelia Voicescu. Lucrări petru chitară solo, duo, trio de J. Dowland, P. Wan der Staak, J. Turina, A. Piozzola, M. Giuliani, J. Guridi , J. Rodrigo, R. Gnatolli, A. Carlevaro.

Vineri, 21 aprilie 2000, orele 19, la Biserica Evanghelică Lutherană (Biserica Roșie), Recviem KV 626 de Wolfgang Amadeus Mozart. Dirijor: Marcel Cristescu. Soliști: Teodora Gheorghiu, Tiberiu Simu, Aurica Chiu Sorescu, György Levente. Va evolua Corul Filarmonicii, iar la orgă, Eva Balogh.

„ADEVĂRUL" VĂ ASCULTĂ

La telefonul dimineții, 280944, între orele 9,00-12,00

● **Năravul din fire... Dl. Savin Viorel, Micălaca, bl. 502**: „Cum Dumnezeu au reușit parlamentari să voteze, în două rânduri, indexarea lefurilor proprii, iar legea pensionării anticipate o târâgănează de atâta timp?"

● **Se rezolvă.** Problema biletelor de tramvai este sesizată de mai mulți cititori din Grădiște. „Dispecerul din stația de tramvai a fost „detașat" la baza podului Grădiște. Călătorii vor avea, în mod cert, de unde să-și cumpere legitimații, spune dl. **Petru Cuvineanu**, director tehnic al C. T. P. Arad".

Redactor de serviciu A. I.

La telefonul după-amiezii, 280003, între orele 15-18

● Mai mulți conducători auto reclamă faptul că la sfârșitul săptămânii trecute, porțiuni de drum de pe B-dul Revoluției (zona Libelula-Podgoria) au fost decapate, circulația fiind astfel îngreunată.

● Pasarela care face legătura între Aradul Nou și Sânicolaul Mic continuă să fie murdară și neîntreținută - sesizează D.S., domiciliat în cartier, adăugând că și-ar dori să se reglementeze această neplăcută situație.

● D-na Florica Ardelean, foarte necăjită, ne relatează: „Merg zilnic la Poștă pentru cupoanele agricole. Nu s-au întocmit nici măcar listele, deși se spune că ele sunt în teritoriu. Am pensie de 540.000 lei și sunt fiică de țăran. Știu că timpul de însămânțare este deja depășit. Suntem mai mulți oameni în această postură disperată. Din ce să trăim? Totuși, când primim cupoanele?".

Redactor de serviciu A. H.

HOROSCOP

Marți, 18 aprilie

BERBECUL (21.03-20.04). Dacă se caută voluntari dispuși să se ocupe de rezolvarea anumitor chestiuni, nu trebuie să vă aflați și dvs. printre ei, chiar dacă doriți să vă remarcați în fața superiorilor. O puteți face, cu siguranță și în alte moduri.

TAURUL (21.04-20.05). Șansele dvs. de reușită pot crește considerabil dacă urmați căile obișnuite și simple de rezolvare și nu căutați cu orice preț modalitățile originale de a finaliza lucrările care vi s-au dat.

GEMENII (21.05-20.06). Sunteți tentat(ă) să vă implicați într-o aventură sentimentală. N-are nici un rost să vă complicați inutil existența și să vă periclitați situația.

RĂCUL (21.06-22.07). Este posibil să purtați o discuție mai aprinsă cu șeful ierarhic, acesta considerând că vă aduceți un aport insuficient la rezolvarea problemelor existente.

LEUL (23.07-22.08). Sunteți mai puțin inspirat decât de obicei, dar acest lucru nu determină neapărat obținerea unor rezultate mai slabe. Ar fi indicat ca momentan să stați deoparte în ceea ce privește afacerile.

FECIOARA (23.08-22.09). Rezistența dvs. la efort nu este prea ridicată.

MOCHETA
Arad, Piața Gării
Telefon 235221
Vinde și montează mochetă la prețuri cu o reducere de 10-20%

BALANȚA (23.09-22.10). Nu este de dorit, dar nici exclus să fiți nevoit(ă) să faceți o deplasare mai îndepărtată în interes de serviciu sau personal.

SCORPIONUL (23.10-21.11). Nu dezvăluiți nimănui ce aveți de gând să faceți în continuare, căci ideile dvs. ar putea fi „furate" de alții sau vi se pot pune piedici pentru a nu realiza ceea ce v-ați propus.

SĂGETĂTORUL (22.11-21.12). Șeful va ține cu tot dinadinsul să afle opinia dvs. în legătură cu o anumită problemă și nu trebuie să vă fie teamă să-i spuneți cum vedeți dvs. lucrurile, chiar dacă sinceritatea v-a creat, nu de puține ori, neplăceri.

CAPRICORNUL (22.12-19.01). Organismul dvs. dă semne de oboseală și ritmul activității începe să scadă.

VĂRSĂTORUL (20.01-19.02). Dacă lucrurile nu evoluează așa cum ar trebui, dvs. sunteți unul dintre principalii vinovați.

PEȘTII (20.02-20.03). O zi bogată în evenimente, favorabile dvs. în marea lor majoritate.

ADEVĂRUL
COTIDIAN INDEPENDENT ARAD
Editor: S.C. ADEVĂRUL S.R.L. Arad
COD FISCAL R 1681938 ● COD SICOMEX 19.604 ● CERTIFICAT J 02/1886/31X1991 ● COD SIRUES 020956601 ● ISSN 1220-7489

Redacția și administrația: 2900 Arad, Bd. Revoluției nr. 81. Telefoane: SECRETARIAT - 281802, fax 280655, 280625; ADMINISTRAȚIE - CONTABILITATE - 281797; MICA PUBLICITATE - 210775; MAREA PUBLICITATE - 280904; CLUBUL PRESEI - 280989.

Consiliul de administrație: președinte - **DOREL ZĂVOIANU,** telefon 281802, 280625; vicepreședinte - **MIRCEA DORGOȘAN,** telefon 281802, 210776; **membri: DOREL BARBU,** telefon 281797; **NICU COJOCARU,** telefon 280904; **MIRCEA CONTRAȘ,** telefon 281802, 280854.

Colegiul de redacție: MIRCEA CONTRAȘ (redactor-șef); **MARCEL CANCIU** (șef secție foto), telefon **281701**; **ALEXANDRU CHEBELEU** (șef secție sport), telefon **281701**; **NICU COJOCARU** (șef secție publicitate) telefon/fax: **280904**; **AUREL DARIE** (secretar general de redacție), telefon **281802, 280854**; **VASILE FILIP** (șef secție cultură-învățământ), telefon **281855; 280003**; **SORIN GHILEA** (șef secție tineret) telefon **281855, 280003**; **IOAN IERCAN** (șef secție politică), telefon **280943**; **DORU SAVA** (șef secție social-economic), telefon **281738**; **ȘTEFAN TABUIA** (șef secție actualități), telefon **281855; 280003**; **DOREL ZĂVOIANU** (președinte al Consiliului de administrație), telefon **281802, 280625.**

Tiparul executat la S.C. MEDIAGRAF S.A. ARAD, str. Feleacului F.N., telefon 250902, fax 250920

„Adevărul" poate fi citit și pe Internet la adresa http://adevarul.arad.ro

UTILITARE

FARMACIA DE SERVICIU Farmaciile **„Sinapis"**, B-dul Revoluției, nr. 88, lângă Noul Stil, telefon 282369, **„Noua Farmacie"**, str. Andrei Șaguna, nr. 15, telefon 948 sunt de serviciu cu program non-stop.

Farmacia „Cristi Grup" din str. Cozia nr. 3 este deschisă zilnic între orele 7-23.

CABINET STOMATOLOGIC Cabinet stomatologic privat, B-dul Revoluției nr. 62, telefon 256.665, deschis zilnic între orele 8,00-12,00 și 14,00-20,00.

ÎNTRERUPERI DE CURENT **Marți**: Cartier Micălaca, Cl. Radnei (p), bl. 151-155, 223-227, 251-254, pct. Termic 2M; Cartier Micălaca Bl. 108, 148, 149, 150, 151, 152, 225, 249, 250. **Miercuri**: IAS Ceala-Ferma Sântana, Radiofar-Sântana, Sălașul de la Răscruce.

Echipa de serviciu

GABRIELA GROZA *-secretar de redacție.*
Bianca Fèlea, Adela Homorâceanu Ioan Leac, Dina Rujan, Ramona Vidulescu *– tehnoredactare computerizată.*
Ioana Frățilă, Doina Jurcă, Aurica Telcian *– corectură.*

24 de ore – fără gaz metan

Sucursala Arad a S.C. Distrigaz Nord SA Tg. Mureș informează consumatorii din municipiul Arad și localitatea Zădăreni că furnizarea gazelor va fi sistată începând cu miercuri 19.04.2000 ora 7,00, până joi 20.04.2000 ora 7,00. Întreruperea va fi făcută în scopul executării unor lucrări de R.K. pe conducta de medie presiune de pe străzile Cetății, Memorandului și Malul Mureșului.

Abonații sunt rugați să închidă aparatele consumatoare până la revenirea gazelor.

S. AMBRUȘ

În această primăvară

AU FOST ÎMPĂDURITE 250 DE HECTARE

An de an, între 15 martie și 15 aprilie se desfășoară „Luna Pădurii". Bilanțul din 2000 la împăduririle efectuate pe raza Direcției Silvice Arad se prezintă astfel: din 293 de hectare prevăzute, s-a reușit plantarea puieților pe circa 250.

Intemperiile produse în această lună au dat peste cap și acțiunea pădurarilor, la o serie de ocoale silvice din Arad și Timiș treaba amânându-se până ce se vor retrage apele.

Direcția Silvică Arad va calcula pagubele totale pe care le-a înregistrat ca efect al inundațiilor: pepiniere distruse, drumuri forestiere devenite impracticabile, cantoane afectate de inundații. Estimativ, pierderile depășesc suta de milioane, ne-a mai informat purtătorul de cuvânt al Direcției Silvice Arad, ing. Gelu Zdrenghea.

N. O.

ÎNCEPE EXTERMINAREA ȚÂNȚARILOR

Ieri a avut loc ședința săptămânală a directorilor de regii și societăți comerciale subordonate Primăriei. La această întrunire s-a anunțat că RADM va continua în această săptămână lucrările de plombare iar în Micălaca (zona străzii Abrud) se va trece la trasarea marcajelor de circulație. Purtătorul de cuvânt din cadrul Primăriei, dl. Gabriel Moldovan, ne-a spus că S.C. „Gospodărire Comunală" a încheiat zilele acestea curățenia de primăvară. Cea mai interesantă măsură luată la ședința de ieri, a fost următoarea: **Primăria a comandat, unei firme, o amplă lucrare de stropire împotriva omizilor și țânțarilor în spațiile verzi de pe domeniul public. Operațiunea va începe la sfârșitul săptămânii.**

F.N.

Deșeurile americanilor – spre deliciul arădenilor

În urma solicitării vămii Arad, Oficiul Județean pentru Protecția Consumatorilor a efectuat un control la Asociația „Speranțe pentru alții", str. Brâncoveanu nr. 90, care a beneficiat de ajutoare umanitare din SUA. Pe lângă îmbrăcăminte, aparatură medicală, aparate electrocasnice, biciclete, inspectorii OJPC au găsit și trei tone de conserve de legume. Acestea erau ambalate în cutii mari, destinate unor consumuri colective. Până aici totul e OK!

Din păcate însă, termenul de valabilitate era depășit. Considerate deșeuri, produsele au fost scoase din consumul uman și cu avizul Direcției Sanitar-Veterinare trecute în furajarea animalelor.

Pentru neregulile constatate, inspectorii OJPC au aplicat amenzi în valoare de un milion lei.

Cu acest prilej, dl. Gelu Florincaș ne-a relatat că acest caz constituie un semnal de alarmă pentru fundațiile care importă ajutoare în alimente sau medicamente.

De menționat că introducerea în țară a produselor alimentare fără elemente de identificare asupra datei de fabricație și a termenului de valabilitate este strict interzisă.

MADIANA MICAN

Foto: ONORIU FELEA

VACCINAREA ANTIHEPATITĂ A

În această perioadă, medicii de familie din județ administrează vaccinul pediatric antihepatită A.

D-na **Dana Neagu**, medic primar epidemiolog în cadrul Direcției de Supraveghere a Stării de Sănătate, ne-a relatat că „până în prezent au primit aceste vaccinuri, medicii de familie din: Chișineu Criș (30 doze); Sintea Mare-Ădea (66); Gurahonț-Pescari (16), Hălmagiu (26); Hălmăgel (20); Moneasa - Rănușa (84), Bârsa (20); Șebiș (6)".

M. MICAN

Invitație la pescuit

Dl. Dimitrie Micoroi invită amatorii de pescuit sportiv la balta Zimand Cuz, la o partidă de pescuit - contra cost - sâmbătă, 22 aprilie a.c.

Încasările vor fi donate în contul destinat sinistraților din județul Arad care au avut de suferit de pe urma recentelor inundații.

O invitație la câteva ore de plăcută relaxare pe marginea bălții și, în același timp, o acțiune umanitară demnă de apreciat.

Pentru informații suplimentare sunați la la telefon 265607, între orele 18-22.

RUTIERE

● Duminică, în jurul orelor 16,30, pe raza comunei Vladimirescu, **SOCAT DIMITRIE**, de 42 ani, din Arad, în timp ce conducea autoturismul cu numărul de înmatriculare AR-20-SVR, cu remorca AR-80-FIA, fără să se asigure la schimbarea direcției de mers la stânga, a fost lovit lateral de autoturismul OAL-V-442, condus în aceeași direcție de **HASEGAN VIOREL-MARIAN**, de 42 ani, cetățean român, domiciliat în Germania, care a intrat în depășirea autoturismului. A fost accidentat ușor conducătorul SOCAT DIMITRIE.

● Vineri, în jurul orei 13,00, pe raza comunei Săvârșin, **ARTENIE GHEORGHE**, de 33 ani, din comuna Mosca, județul Iași, în timp ce conducea autotirul IS-71-PAK, a surprins și accidentat mortal pe bolnavul psihic și epileptic **IACOB IULIAN-FLORIN**, de 36 ani, din Orăștie, care, fiind sub influența băuturilor alcoolice, s-a aruncat intenționat în fața autovehiculului după ce anterior își incendiase casa.

FÂN MISTUIT DE FLĂCĂRI

În cursul zilei de sâmbătă, pompierii militari din Sebiș au intervenit pentru stingerea incendiului din gospodăria lui Voicu Miron din Hodiș, comuna Bârsa.

În vâlvătaia declanșată de copilul său în vârstă de 5 ani, au ars 2000 kg de fân în valoare de 10 milioane lei.

N. O.

PROSTITUȚIE

* Cu ocazia unei acțiuni efectuate de polițiști pe linie de prostituție și proxenetism pe raza municipiului Arad, au fost depistate **BALOGH ȘARLOTA-ILEANA**, de 27 ani, din Livada, județul Satu Mare și **COZAC VOICHIȚA**, de 23 ani, din Baia Mare, județul Maramureș. Acestea acostau cetățeni străini, în vederea întreținerii cu aceștia de raporturi intime, contra unor sume de bani. Au fost sancționate conform Legii 61/1991 cu amenzi în valoare de 1.400.000 lei.

Crocna

O LIVADĂ DE MERI, CUPRINSĂ DE INCENDIU

Sâmbătă noaptea, în localitatea Crocna, comuna Dieci, 1700 de meri au fost arși. Incendiul a fost provocat de persoane neidentificate care au lăsat nesupravegheat un foc în apropierea livezii, proprietatea lui Ioan Mărcui, din localitate.

Pompierii din Gurahonț au reușit să limiteze pagubele la câteva zeci de milioane lei, salvând și livezile din jur.

N. O.

Putea fi mai rău

Stanciu Constantin un băiețel de patru ani, din Ineu, jucându-se cu chibriturile, a dat foc lenjeriei de pe pat. Lângă el mai erau trei copilași Covaci Ioan, Covaci Adrian și Stanciu Daniel de 1,3 și respectiv 4 ani, tot nesupravegheați. Flăcările s-au extins cu repeziciune. Copiii au fost salvați de pompierii militari din Ineu.

Din locuință (proprietatea Elenei Covaci) au ars trei paturi, lenjerie, rama de la un geam și o masă, dar putea fi mult mai rău.

N. O.

DE LA POLIȚIE - PE SCURT

● În urma măsurilor specifice întreprinse de polițiști, au fost identificați și sunt cercetați în stare de arest preventiv **Birta Petru**, de 20 ani, din Arad și **Gaudi Ioan**, de 22 ani, din Vladimirescu, care în data de 14/15.04. a.c., orele 2,30, au sustras autoturismul AR-03-KPV, proprietatea lui Giurgiu Alexandru, din Arad. Împotriva autorilor, Parchetul a emis mandate de arestare preventivă pe timp de 5 zile.

● **Laudis Angelica-Alina**, de 27 ani, din Vinga, este cercetată pentru săvârșirea infracțiunii de delapidare, constând în aceea că, în calitate de gestionar la S.C. „OMG" SRL Vinga, în luna aprilie a.c., a sustras din gestiune suma de peste 1.500.000 lei, pe care a folosit-o în interes personal.

* **Roșcu Vasile**, administrator al firmei S.C. „LAMB IMPEX" SRL Brașov, în luna martie a.c. a ridicat o cantitate de vin de la S.C. „ARVINEX" S.A. Arad, pe care a achitat-o cu două file CEC în valoare de 117.000.000 lei, fără a avea disponibil în cont. Este cercetat în stare de libertate.

* **Vărcuș Gheorghe**, de 30 ani, din Arad, în calitate de gestionar la S.C. „OCTAVIA MG" SRL Arad, în cursul lunii mai 1999, a sustras din gestiune 2.046.650 lei, pe care i-a folosit în interes personal. Poliția îl cercetează pentru săvârșirea infracțiunii de gestiune frauduloasă.

● Este cercetat pentru săvârșirea infracțiunii de braconaj piscicol, **Baboi Francisc**, de 40 ani, din Sebiș, care a fost depistat pescuind ilegal în Valea Deznei, cantitatea de 2,5 kg pește din specia scobar.

● În urma măsurilor specifice întreprinse de polițiști, au fost identificați și încarcerați **Reiter Ioan**, de 43 ani, din Arad, care are de executat 20 de zile închisoare contravențională, conform Legii 61/1991 și **Stanciu Gheorghe**, de 38 ani, din Secusigiu, care are de executat 10 zile închisoare contravențională, conform Legii 61/1991.

* A fost depistat conducând pe drumurile publice o motoretă neînmatriculată și fără a poseda permis de conducere **Farcaș Ioan-Pavel**, de 35 ani, din Arad.

Și în luna aprilie

„ADEVĂRUL" A PREMIAT ZECE FIDELI CITITORI

Inițiat în urmă cu mai bine de cinci ani, concursul premiilor de fidelitate oferite lunar de redacția „Adevărul" continuă să stârnească interesul celor mai constanți și apropiați cititori - abonații - în această lună sosind pe adresa ziarului nu mai puțin de 10.600 de taloane de concurs. Șansa de a câștiga unul dintre cele zece premii, în valoare de o jumătate de milion de lei fiecare se adaugă celuilalt mare avantaj, de care de această dată beneficiază toți abonații. E vorba de asigurarea primirii, acasă sau la serviciu, a cotidianului preferat la un preț deosebit de avantajos, prețul abonamentului fiind aproape la jumătate din cel al ziarului cumpărat zi de zi de la chioșcuri.

Invitatul nostru principal a fost în această lună domnul **ec. MARIN DUȚĂ, director-general al PETROM-PECO ARAD,** care a ținut să ofere, suplimentar, un premiu tot de 500.000 lei constând în bonuri valorice pentru benzină (sau motorină). Alături ne-au fost, ca de fiecare dată în toți acești ani, apropiații noștri (și ai cititorilor) colaboratori **MARIA NEAGU și ILIE TRIPA, șeful și respectiv adjunctul șefului Oficiului județean de poștă Arad.** După introducerea în urnă a taloanelor a urmat desemnarea prin tragere la sorți a câștigătorilor, mâna invitatului din această lună purtând noroc mai ales abonaților din județ:

1) Marian Petru-Vasile, Arad, str. Clișca nr. 9;

2) Roman Vasile, Arad, Str. Pionierilor Bl. 79, ap. 1;

3) Ștefea Nicolae, Sântana, str. V. Alecsandri nr. 16 bis;

4) Stănila Angelica, Sat Stejar nr.1, Com. Vărădia de Mureș;

5) Popa Nicu, loc. Nermiș nr. 26; Com. Archiș;

6) Șerpescu Maria, Lipova, Str. Oborului nr. 2, bl. 80 Sc. C, ap.20.

7) Besciu Flavia, Arad, Aleea Răsăritul nr. 2, Bl. 22, ap.13;

8) Roszkos Pavel, Nădlac, str. Mărului nr. 11, jud. Arad;

9) Virok Gheorghe, Pâncota, str. Calvariei nr. 52; jud. Arad;

10) Keșe Mariana, Șiria, str. Decebal nr. 506, jud. Arad.

Premiul suplimentar (bonuri valorice PECO de 500.000 lei) a revenit **CODRUȚEI DURA** din Zăbrani nr. 749.

Toți cei 11 abonați-câștigători sunt invitați **joi, 20 aprilie a.c., ora 13, la sediul redacției** pentru a-și ridica premiile pe baza buletinului de identitate și a chitanței-abonament valabilă pe luna în curs.

M. CONTRAȘ

PARLAMENTARII AU HOTĂRÂT SĂ-ȘI MENȚINĂ SALARIILE MAJORATE

Parlamentul a respins, luni, cu 118 voturi "pentru", 94 "împotrivă" și 32 de abțineri, reluarea votului asupra amendamentului la legea bugetului de stat care permite mărirea salariilor demnitarilor. Voturile parlamentarilor au fost împărțite, pentru reluarea votului pronunțîndu-se PDSR, o parte din parlamentarii PNȚCD și PD. Împotriva reluării votului s–au pronunțat parlamentarii PUNR, PRM, o parte din cei ai UMDR, PSDR și unii parlamentari țărăniști și liberali. Senatorii și deputații au votat, joi, în unanimitate, două amendamente propuse de Comisiile pentru buget - finanțe, care permit mărirea salariilor demnitarilor, inclusiv ale parlamentarilor. Potrivit amendamentelor adoptate, salariul de referință pentru persoanele care ocupă funcții de demnitate publică se stabilește la 1.840.000 de lei.

ALEȘII POPORULUI ACUZĂ... PRESA

Vicepreședintele PD Bogdan Niculescu-Duvăz a cerut, luni, în plenul Parlamentului, înainte de votul Legislativului privind rediscutarea amendamentului referitor la salariile demnitarilor, ca ministrul Muncii, Smaranda Dobrescu, să explice motivul pentru care a propus Comisiilor parlamentare de muncă și protecție socială, creșterea salariilor parlamentarilor.

Duvăz a spus că și ministrul de Finanțe trebuie să explice motivul pentru care, în Comisiile parlamentare de buget–finanțe, a susținut această măsură, iar ulterior, la televiziune, a criticat-o. El a cerut ca și premierul Mugur Isărescu să prezinte motivele pentru care a promovat Ordonanța de Urgență 24/2000, care a permis ca salariul unui director dintr-un minister să fie de două ori mai mare decît cel al unui ministru.

Și deputatul PDSR Acsinte Gaspar a cerut reluarea dezbaterilor la acest articol al bugetului și adoptarea sa prin vot uninominal, după ce Ministerul de Finanțe va prezenta efectele majorării salariilor demnitarilor asupra bugetului.

Senatorul independent Emil Tocaci a susținut că ministrul de Finanțe a "întins o cursă" parlamentarilor atunci cînd, în Comisiile de buget–finanțe a aprobat mărirea salariilor demnitarilor, pentru ca, ulterior, să critice această măsură. El a cerut ca Parlamentul să cerceteze care a fost poziția ministrului Remeș în Comisiile de buget – finanțe și l-a acuzat pe acesta că subminează una din puterile statului, în scop electoral. Deputatul țărănist Gavril Dejeu a apreciat că revenirea asupra unui vot exprimat deja ar însemna o "încălcare de lege" și a cerut ca, în schimb, să fie "sensibilizat" Guvernul pentru a revizui salariile "în anumite sfere și zone". Dejeu a ținut să menționeze că a părăsit sala de ședință a Parlamentului atunci cînd s-a votat majorarea salariilor parlamentarilor.

Deputatul PUNR Leon Pop a criticat ideea "nefastă" a revotării amendamentului care asigură creșterea salariilor demnitarilor, apreciind drept "infantilism" afirmația că parlamentarii nu știu ce au votat. "Constatăm că nu dă bine politic, că presa este împotrivă și o întoarcem ca la Ploiești", a spus Leon Pop, arătînd că revotarea reprezintă un precedent periculos în viața parlamentară. El a spus că există dezechilibre și necorelări în privința salarizării bugetarilor și a calificat drept "o gravă discriminare" și un atentat la prevederile constituționale faptul că personalul din MI, MApN, MEN, Justiție, Învățămînt și Sănătate a beneficiat de majorări substanțiale, în raport cu demnitarii. El a criticat ideea egalitarismului salarial și a arătat că "presa atacă mereu, frontal, pieziș" parlamentarii "Vom vota conform convingerilor noastre", a conchis Leon Pop.

Azi

TAXIMETRIȘTII SE VOR „AMBALA" LA CASA SINDICATELOR

Azi, orele 17,00, la sala mică a Casei de Cultură a Sindicatelor va avea loc ședința tuturor taximetriștilor - încadrați la firme sau particulari. Ședința este organizată de Sindicatul Liber al Taximetriștilor Arad. Pe ordinea de zi sunt probleme de larg interes: licențele, taxele de parcare, vopsirea mașinilor etc.

Președintele S.L.T., DANIEL TOMUȚA

ȘEDINȚĂ DE BILANȚ A VETERANILOR DE RĂZBOI

În data de 20 aprilie a.c., veteranii de război și văduvele veteranilor de război din filiala județului a M.I. sunt convocați la ședința de bilanț a comitetului filialei pentru perioada martie 1999 - martie 2000. Ședința va avea loc la sediul veteranilor.

MARȚI, 18 APRILIE

TVR 1

7,00 Matinal național
9,00 TVR Iași
10,00 Hiller și Diller - rel.
10,30 Puncte cardinale
10,50 Drumul spre Europa
11,00 TVR Cluj-Napoca
12,05 Justiție militară - rel.
12,55 TVR Timișoara
14,00 Jurnal
14,15 CiberFan
14,30 Repere sacre
15,00 Oameni ca noi
15,30 Convicțuiri... sub aripa muzei
16,00 Emisiune în limba maghiară
17,00 La telefon, muzica populară!
17,30 Medicina pentru toți!
18,00 Corect!
18,20 Orice e posibil - s.
18,45 Hiller și Diller - s.
19,10 Avanpremieră știri
19,15 Sunset Beach - s.
20,00 Jurnal * Meteo * Sport
20,55 Înșelați de toți - dramă, SUA, 1978
22,50 Jurnal Academia Cațavencu
23,05 Nu trageți!
23,20 Jurnalul de noapte
23,35 A-Facerea
0,20 Secolul XX văzut de David Frost

TVR 2

7,00 Femeia misterioasă - rel.
7,45 Timpul trecut - rel.
9,35 Arta autoapărării - rel.
10,10 Buzunare mari și mici - rel.
11,00 Atlas - rel.
11,30 Grădina lui Cupidon - rel.
12,30 Virtuozi ai instrumentelor populare - rel.
13,00 Desene animate
13,30 Tribuna partidelor parlamentare
14,00 Toți, împreună
14,45 Știri
14,50 Desene animate
15,15 Care pe care!
16,00 Trupa DP 2
17,25 Femeia misterioasă - s.
18,15 Se întâmplă acum
18,45 Telejurnal TVR 2
19,20 Nouă meșteri mari
19,35 Credo
20,35 Enigmatica Terra
21,05 Puls 2000
21,55 Călătorind prin țară
22,10 Alfred Hitchcock prezintă... „Infermiera" - s.
23,05 Știri
23,15 Lentila de contact
0,15 TVM. Mesager

PRO TV

7,00 Bună dimineața, Pro TV e al tău!
10,00 Tânăr și neliniștit - rel.
10,45 Cursa cea mai lungă - s.
11,30 Jake și grăsanul - s.
12,20 Femeia - talisman - dragoste, SUA, 1985
14,30 Foc încrucișat - f. rel.
16,05 Tânăr și neliniștit - s.
16,55 Sens unic
17,00 Știrile Pro TV
17,30 Cursa cea mai lungă - s.
18,20 Dădaca - s.
18,50 Chestiunea zilei pe scurt
19,00 Știrile Pro TV
19,50 Chestiunea zilei pe scurt
20,00 Nikita - s.
21,00 Chestiunea zilei
21,30 Liga Campionilor: FC Barcelona - Chelsea - LIVE
Știrile PRO TV - în pauza meciului
23,30 Liga Campionilor: Lazio - Valencia - LIVE
1,00 Jake și grăsanul - s. rel.
2,00 Sutana neagră - f. rel.
3,00 Cursa cea mai lungă - f. rel.

TV ACASĂ

6,15 Știrile de Acasă - rel.
6,45 Dragoste și putere - rel.
7,15 Acasă la bunica - rel.
7,30 Căsuța poveștilor - rel.
7,45 Copilul adus de mare - rel.
8,30 Maria Isabel - s. rel.
9,15 90-60-90 Fotomodele - rel.
10,10 Femeia vieții mele - rel.
11,00 Sânge din sângele meu - rel.
12,00 Old Gringo - f. rel.
14,00 Antonella - s.
14,45 Verdict: crimă! - s.
15,35 Dragoste și putere - s.
16,00 Copilul adus de mare - s.
17,00 Desene animate
17,10 Acasă la români - muzică populară
17,15 Acasă la bunica - rețete culinare
17,30 Maria Isabel - s.
18,30 Știrile de Acasă
19,00 Vremea de acasă
19,05 Sânge din sângele meu - s.
20,00 90-60-90 Fotomodele - s.
21,00 Femeia vieții mele - s.
22,00 Așa e viața - f. SUA, 1986
23,50 Dragoste și putere - rel.
0,15 Verdict: crimă! - rel.
1,05 Profesiunea mea, cultura
2,30 Știrile de Acasă - rel.

ANTENA 1

7,00 Observator
7,55 Acrobic Show
8,00 Dimineața devreme
10,00 Știri
10,10 Tropical Heat - s.
11,00 Orice hoț își are nasul - comed., Franța
13,00 Știri
13,15 L.A. Doctors - s
14,00 Camila - s.
15,00 Scandalul - s.
16,00 Suflet rebel - s.
17,00 Știri
17,25 Intrigi în Paradis - s.
19,00 Observator
19,45 Stargate - Poarta stelară - SF, SUA, 1994
22,00 Observator
22,25 Divertisment Vouă
22,30 Marius Tucă Show
1,00 Navarro - s.
2,30 Scandalul - rel.
3,15 Suflet rebel - rel.
4,00 Intrigi în Paradis - rel.
5,30 Hombres - războiul sexelor - s.

PRIMA TV

7,00 Milagros - s.rel.
8,00 Taifas
13,00 Milagros - s.
14,00 Cronica cârcotașului
15,00 Viper - s.
16,00 Justiție militară - s.
17,00 Viper - s.
18,00 Focus * Sport * Meteo
18,30 Impact
19,00 Cronica cârcotașului
19,10 Justiție militară - s.
20,00 Iubire interzisă - dramă, Germania, 1985
21,50 Cronica cârcotașului
22,00 Uncovered
23,00 Detectivi de elită - s.
0,00 Focus - rel.
0,30 impact - rel.

TELE 7 ABC

7,10 Bună dimineața, România
9,00 Dincolo de anul 2000 - doc.
10,00 Știri
10,30 Senzațional cu Dan Diaconescu - rel.
11,30 Economic ABC - rel.
11,50 Gura lumii - rel.
12,00 Studioul Tudor Vornicu - rel.
13,00 Ora unu a venit - rel.
13,15 Studioul Tudor Vornicu - rel.
14,15 Cinetour - rel.
15,00 Știri
15,45 Post Meridian
18,00 Documentar
19,00 Dincolo de anul 2000
20,00 Telejurnal
20,35 Economic ABC
20,50 Gura lumii
21,00 Senzațional cu Dan Diaconescu
22,00 Cutia Pandorei
22,45 24 din 24
23,15 Concert Piatra Neamț
0,00 Știri
0,30 Concert
1,35 Teleshopping
1,45 Telejurnal - rel.
2,30 Economic ABC - rel.
2,50 Gura lumii - rel.
3,00 Dincolo de anul 2000 - rel.
4,00 Cutia Pandorei - rel.
4,45 24 din 24 - rel.

TV ARAD

7,00 Observator
8,00 Știri TVA - rel.
8,30 Arena
9,50 Anunțuri
10,00 Știri
10,10 Tropical Heat - s.
11,00 Orice hoț își are nasul - comedie, Franța
13,00 Știrile amiezii
13,15 L.A. Doctors - s.
14,00 Camilla - s.
15,00 Scandalul - s.
16,00 Suflet rebel - s.
17,00 Știri
17,20 „Vouă"
17,30 Mileniul trei
17,50 Anunțuri
18,00 Învățământ Deschis la Distanță Universitatea de vest „Vasile Goldiș" Arad
18,30 Știri TVA
19,00 Observator
20,00 Studioul economic arădean
21,20 Anunțuri - rel.
21,30 Știri TVA - rel.
22,00 Observator
22,25 „Vouă"
22,30 Marius Tucă Show
În continuare programul este identic cu cel al Antenei 1.

TV INTERSAT

9,00 Deschiderea programului
9,15 Revista presei
9,45 Horoscop
9,50 Dulce ispită - s.
10,30 Des. animate
11,00 Știri - rel.
11,30 Mistere, farmece și miracole
12,00 Ambulanța - f. rel.
13,30 Săptămâna sportivă arădeană - rel.
14,00 Videoclipuri
14,15 Maeștrii cascadoriei
15,00 Aradul prin gaura cheii - rel.
16,00 Desene animate
16,30 Păcate ispășite - film
18,00 Emisiune în limba germană
18,30 Haideți să ne jucăm
18,45 Știri * Meteo *Sport * Publicitate * Vocea străzii
19,30 Zona politică
20,30 Farmacia de serviciu - s.
21,00 Amintiri din anul 1978
22,00 HI-TECH
22,30 Zestrea unei femei - film
0,00 Știri - rel.
0,30 Erotica
1,30 Închiderea programului

HBO

10,00 Aleasa inimii - dragoste, SUA, 1992
11,30 Liceenele din Beverly Hills - comed. SUA, 1995
13,00 Detectiv Fantomă - comed., SUA, 1997
15,00 Răsărit de soare - thriller, SUA, 1993
17,00 Cântec de leagăn - dramă, SUA, 1998
18,30 Cei trei ninja: Aventuri în parcul de distracții - acțiune, SUA, 1998
20,00 Teroare la magazin - thriller, SUA, 1998
21,30 Titanic - dramă, SUA, 1997
0,45 Secretele trecutului - acț. SUA, 1999

TV INTERNAȚIONAL

21,30 S-a întâmplat... azi
21,35 Revista presei
21,40 Practic Info
22,00 Jurnal * Curs valutar * Meteo * Sport
22,30 Culise
23,10 Ora planetei
23,30 Anchetă
0,00 Ecoturism
0,30 Lumea și noi

ATOMIC TV

7,00 Selector
10,25 Reactor - rel.
10,30 File de poveste - rel.
11,00 Atomix cu Ina - rel.
14,00 Interactiv
15,55 Reactor
16,00 Aria 52 - rel.
17,15 Selector
19,00 Atomix cu Dinu
21,55 Reactor - rel.
22,00 Cinematomic
22,30 Best of Extreme Sports
23,00 Rockada
0,00 Insomnia

RADIO ARAD & RADIO CONTACT (99,1 MEZ)

5,00-8,00 Lupta cu somnul; 8,00-10,00 Bună dimineața, Arad!; 10,00-12,00 Tovarășii mei; 12,00-14,00 Pulsul zilei; 14,00-15,00 Radio Magazin Deutsche Welle; 15,00-17,00 Contact FM; 17,00-18,00 Aradul sportiv; 18,00-19,00 Dialoguri neconvenționale; 19,00-19,30 Bună seara, Arad!; 19,30-20,00 Viața spirituală; 20,00-20,15 Fanta Fiesta; 20,15-22,00 Seară de seară - dedicații muzicale; 22,00-23,00 Fabrica de hituri; 23,00-03,00 Super 50 (reluare)

RADIO PRO FM (92,1 MHz)

1,00 - 2,00 TOP 10 PRO FM - rel.; **2,00 - 3,00 PRO FM EXPLORER** - rel.; **5,00 - 5,30 BULETIN DE ȘTIRI** la fiecare sfert de oră; **5,30 - 8,00 PRO FM PÂNĂ LA UNU** - cu Nono Semen și Laura Călăceanu; **7,00 - 10,00 PRO FM PÂNĂ LA UNU** - cu Cătălin Lăpușcă; **10,00 - 13,00 PRO FM PÂNĂ LA UNU** - cu Mihai Dobrovolschi; **13,00 - 14,00 13-14 CU ANDREI** - cu Andrei Gheorghe; **14,00 - 17,00 POFTIM PRO FM** - cu Cristian Pavel; **17,00 - 19,00 ARBEMA PREMIUM MUSIC** - cu Cătălin Lăpușcă; **19,00 - 22,00 ASCULTĂ-ȚI MUZICA!** - cu Andi Moisescu; **22,00 - 23,00 CSVD LA RADIO** - cu Ada Rosetti; **23,00 - 1,00 RONDUL DE NOAPTE** - cu Răzvan Exarhu

RADIO TIMIȘOARA

6,00 Ceasurile dimineții; 8,00 Muzică populară cu dedicații; 9,00 Cânt din suflet ; 10,00 De zece ori România; 11,00 Gramofon; 12,00 Miez de zi la poiul vest; 13,00 Emisiune în limba germană; 14,00 Emisiune în limba maghiară; 15,00 Emisiune în limba sârbă; 16,00 Radio cocktail; 18,00 Actualitatea radio; 18,10 Familia; 19,00 Radiojurnal; 19,15 Vârsta a treia; 20,05 Călătorie în lumea poveștilor; 20,15 Contemplații simfonice; 21,00 Curierul de seară. Știri: 6,00; 7,55; 9,00; 11,00; 12,50; 17,00; 20,00; 21,00; 21,55. **Radio Jurnal:** 7,00; 16,00; 19,00

RADIO SEBIȘ

6,00-9,00 Matinal „21"
9,00-10,00 Alo, tu alegi!
10,00-12,00 Cafeaua de zece
12,00-14,00 Magazin „21"
14,00-15,00 Astăzi te sărbătorim - muzică populară cu dedicații
15,00-18,00 Unu plus doi
18,00-19,00 La mulți ani! - dedicații muzicale
19,00-20,00 Hit-uri „21"
20,00-22,00 Expresul de seară
22,00-24,00 Club „21"
0,00-2,00 92,1 Insomnii

Week-end politic arădean

COTA DE AVARIE

La sfârșitul săptămânii, diversele acțiuni ale partidelor politice au venit mai ceva ca apele Mureșului și Crișurilor. Deh, este campanie electorală (neoficială). Noroc că nu au provocat pagube, ca inundațiile. În unele cazuri, dimpotrivă, au adus sau vor aduce beneficii oamenilor necăjiți. Pe scurt...

◆ ANCD: în sprijinul TEBA-nilor

Alexandru Iercoșan, candidat de primar al ANCD și directorul său de campanie, Dorin Șiclovan, au fost la căminul de nefamiliști de la TEBA, actualmente S.C. Textil S.A. Împreună cu Serviciul Social al Primăriei, consilierul municipal Alexandru Iercoșan va lua legătura cu patronul italian, încercând să-l convingă să-i mai păsuiască pe cei care - nemaifiind angajați - au primit somație să părăsească acest cămin. Fiind vorba despre unele familii cu copii, provenind din Moldova, așteptăm rezultatul demersului lui Alexandru Iercoșan.

◆ Partidul Socialist: instruire plenară

Duminică, la Sala 33 a Consiliului Județean, Partidul Socialist Arad și-a adunat la instruire candidații de primari din județ. Fiind prezenți aproape toți membrii Consiliului Județean al PS, întâlnirea a avut caracter de plenară, făcându-se completări ale Consiliului. * Florin Remețan - președinte, Iuliana Mureșan - vicepreședinte și activist angajat, Bruno Biringer, director de campanie, au analizat stadiul pregătirii de campanie electorală și au prezentat planul de măsuri, cu termene exacte. * Prin grija ATS Arad, Sântana și Olari, sub directa îndrumare a vicepreședintelui Viorel Enache, au fost distribuite în Adea și Sintea - Mare două camioane de 7 tone cu ajutoare pentru sinistrați, constând în haine și alimente. * Au fost făcute mai multe propuneri de reformare a sistemului politic românesc.

◆ PSM: drumuri județene

Teodor Pătrăuță, președintele organizației județene, Ana Micescu - primvicepreședinte și alți membri ai staff-ului județean, s-au deplasat la Sântana, unde au parafat lista cuprinzând candidatul de primar - Bunai Ioan și zece consilieri. A urmat un periplu pe ruta Beliu-Cărand-Sebiș-Buteni-Dieci-Gurahonț-Vârfurile-Hălmagiu, în scopul centralizării listelor de candidați.

◆ Partida Romilor: pact cu Poliția și Jandarmeria

La cochetul sediu de pe str. Digului, s-a semnat un protocol de colaborare între Partida Romilor, Jandarmerie și Poliție, urmare a protocolului semnat la București. Se prevede o colaborare asiduă între cele două instituții și Partida Romilor, cu scopul integrării acestei etnii în comunitate. * D-na plt. maj. Estera Bițiș și cpt. Turla Viorel vor ține o legătură permanentă cu reprezentanții Partidei Romilor - Simion Stan, președinte pe județ și Constantin Stan, președinte pe municipiu. * Au fost deja identificate multiple căi de colaborare, menite - în prima fază - să diminueze disensiunile și tensiunile existente între romi și ceilalți membri (majoritari) ai comunităților, dar și în interiorul etniei. * Din partea Jandarmeriei, a semnat protocolul, d-l colonel Eugen Pop. * Reprezentanții forțelor de respectare și menținere a ordinii publice au avut discuții cu președinții filialelor din județ ale Partidei Romilor.

◆ PPDR: „bulgariada" lui Calimente

Luându-se după principiul bulgărelului de zăpadă, Mihai Calimente, proaspăt președinte oficial al PPDR, a fost sâmbătă, înainte de ședință, la Vinga, unde a avut convorbiri cu reprezentanți ai comunității bulgare. După ședință, a plecat în trombă la Pecica, în vederea aprobării listei de candidați.

◆ PNL: Cornelia Tomoioagă, candidat de primar la Pecica

Staff-ul PNL, în frunte cu deputatul Titus Gheorghiof, s-a deplasat sâmbătă la Pecica, în scopul lansării candidatului de primar. Membri de partid, simpatizanți, reprezentanți ai celorlalte partide, au aplaudat-o pe d-na Cornelia Tomoioagă, lansată în cursa pentru câștigarea Primăriei Pecica. Lansarea a avut loc la discoteca din localitate și s-a bucurat de un spectacol în limba română oferit de către copiii de la grădinița maghiară.

* Duminică, deputatul Titus Gheorghiof a pus la punct diverse probleme electorale la Ineu, Sebiș și Buteni.

◆ PNR: iarna, car și vara sanie

Șefii PNR-ului local nu prea au avut de umblat prin județ la sfârșitul săptămânii, fiind cu mult în avans față de grafic. Deh, și-au făcut carul la timpul potrivit. Ca atare, au acționat în municipiu, discutând cu președinții organizațiilor din cartiere. Echipele electorale ale candidatului de primar Teodor Mara sunt pregătite să declanșeze campania.

◆ ApR: candidați de primari la Șicula și Șepreuș

Președintele ApR Arad, Ioan Biriș și deputatul Emil Putin au fost la Șepreuș unde a fost desemnat candidat de primar Sârb Ioan, un tânăr de 36 de ani. A urmat localitatea Șicula, unde va candida de primar Teodor Morar.

◆ PNȚ-CD: candidații au spus „DA"

Secretarul-general al organizației arădene a PNȚCD, Ionel Costin și Aurel Mladin membru în Delegația Permanentă, au făcut sâmbătă, un „raliu" pe ruta Bocsig, Ineu, Buteni, Vârfurile, Hălmagiu, Zărand.

Duminică, au fost la Lipova, Ususău, Bata, Birchiș, Petriș. Scopul acestor deplasări: distribuirea de declarații de acceptare a candidaturii și semnarea lor.

◆ PDSR: întruniri zonale

Avram Crăciun, președintele organizației județene a PDSR și senatorul Ioan Bold au continuat întâlnirile zonale cu candidații de primari și consilieri și cu Birourile organizațiilor. Sâmbătă, au fost acoperite zonele Ineu-Bârsa, iar duminică, zona Lipova. **„Am verificat în special eficiența muncii de pregătire a campaniei electorale. Cei care nu își fac datoria la cote maxime, pot fi schimbați în orice moment"** , a declarat Avram Crăciun.

SIMION TODOCA

MIZERIA CELOR MULȚI - SURSĂ A OPULENȚEI GUVERNANȚILOR

(Urmare din pagina 1)

Să nu uităm că Aradul este apărat împotriva inundațiilor prin importantele investiții alocate după inundațiile din 1970.

În prezent, deși în fiecare an au loc inundații nu interesează pe nimeni. Oamenii politici de la conducerea țării, susținuți de o clientelă politico-financiară creată de ei, manifestă un dispreț nemaiîntâlnit față de restul populației care se zbate în nevoi. Învățați cu tot felul de băuturi străine, îmbrăcați la case de modă de renume, cu mai multe tipuri de mașini, pe membru de familie, cu vile somptuoase, aceste câteva sute de mii de îmbogățiți prin acapararea bogățiilor create de popor în cei 50 de ani, au un dispreț organic și nu mai suportă omul de rând. Acesta, indiferent de valoare, îl tratează ca pe o masă de manevră și se folosesc de numele unor mari oameni de cultură și știință, a unor personalități recunoscute, pentru a-și aduna capitalul politic. Și în acest fel să-și continue afacerile oneroase.

Nu este posibil sau nu ar fi crezut nici un om cinstit din această țară că în această perioadă când țara a suportat inundații catastrofale să se manifeste cel mai evident dezinteres pentru soarta celor afectați. Guvernul, prin ministrul lui, Vlad Roșca, alocă 1,2 miliarde lei pentru ajutorarea celor calamitați, deci cât patru salarii lunare a unor șefi de regii. Emil Constantinescu mai promite de la LOTO, unde în primul rând și-a făcut un clip publicitar, încă vreo 6-7 miliarde lei. În fața penibilității evidente, unii hotărăsc deblocarea a încă 26 miliarde lei. De fapt nu s-a văzut nimic, au rămas simple promisiuni, oricum cu bani insuficienți, atât pentru recuperarea pagubelor, cât și pentru investiții împotriva inundațiilor. Oamenii au rămas cu sărăcia și necazurile lor, iar guvernanții și acoliții lor cu luxul și traiul opulent în dispreț total față de țară și popor.

Pata de culoare a alegerilor locale

NICOLAE IERAN SE AUTOLANSEAZĂ CANDIDAT DE PRIMAR

Nicolae Ilie Ieran invită miercuri, 19.04.2000, în fața Palatului Administrativ, pe acei arădeni doritori să asiste la autolansarea domniei-sale ca și candidat (independent) la Primăria Aradului. Ieran îi așteaptă și îi invită pe toți cei care și-au anunțat până acum candidatura, indiferent de apartenența politică. „Sper ca domniile lor să se simtă bine în mijlocul celor mulți, care nu au putere financiară", a zis Nicu Ieran. Rămâne de văzut cât de mulți vor fi. Oricum, organizând manifestarea în fața „Sfatului", Nicu Ieran pierde din start voturile tinerilor cu patine cu rotile, care miercuri, între orele 15,00-22,00, nu vor putea să exerseze.

S. TODOCA

MAI PUȚIN POLITICĂ, MAI MULTĂ ADMINISTRAȚIE

Ieri, Alianța pentru România filiala Arad, a organizat o conferință de presă la care au participat Ioan Biriș, președinte, Mircea Roman, candidatul pentru Primăria Arad; Ștefan Tabuia, purtător de cuvânt și Gheorghe Bogdan, candidatul ApR pentru Primăria Săvârșin.

Conferința de presă ApR

În prima parte, Ioan Biriș a făcut o scută prezentare a chestiunilor discutate la Consiliul Național al ApR de sâmbătă. Alianța pentru România, consideră că e imperios necesar ca să se facă mai puțină politică și mai multă administrație, aceasta fiind ideea de bază de la care vor pleca toți candidații ApR. De asemenea, ApR își propune ca administrațiile locale, în primul rând să rezolve problemele prioritare ale comunităților (drumuri, iluminat public etc.) combaterea corupției la nivelul administrației care trebuie să fie un instrument eficient al dezvoltării economice locale. O idee nouă, propusă de ApR este și înființarea unei poliții comunitare mai ales în mediul rural care să asigure alături de jandarmi liniștea comunității.

Candidatul ApR pentru funcția de primar al Aradului, Mircea Roman a sesizat presa că de zece ani administrația locală nu a făcut nimic pentru decolmatarea canalelor Mureșel și Țiganca sau a albiei Mureșel. **„În orice moment ne putem trezi cu inundații"**, a precizat Mircea Roman.

În final, dar nu în ultimul rând, a fost prezentat Gheorghe Bogdan, candidatul ApR pentru Săvârșin. Domnul Bogdan, om cu o experiență de 30 de ani în administrație publică locală se bazează pe sprijinul cetățenilor și implicarea lor în viața comunității locale.

ȘERBAN POPESCU

Contribuții pentru Partidul Socialist

10% DIN AVERE, PENTRU PARTID!

La întrunirea candidaților de primari ai Partidului Socialist din județ, Florin Remețan ne-a anunțat că pe Valea Mureșului sunt câțiva gospodari, membri ai partidului, care sunt dispuși să doneze 10% din avere „pentru cauza socialismului", chiar dacă unii dintre ei nu vor să candideze pentru nici o funcție, la alegerile locale.

T. S.

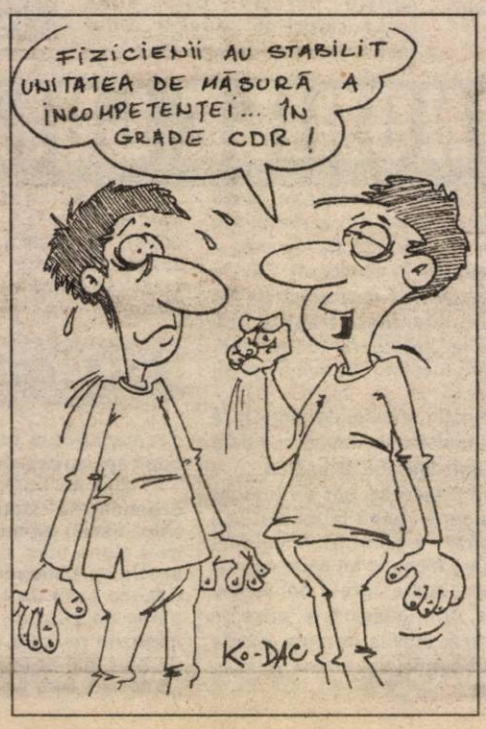

Conferința de presă CDR

UNDE E MEMBRU TIBI DEKANY ?

Sâmbătă, la sediul PNȚCD a fost organizată o conferință de presă al cărei subiect principal s-a vrut a fi stadiul pregătirii campaniei electorale. Spunem s-a vrut a fi pentru că până la urmă discuția a luat o cu totul altă turnură, mai exact a fost analizată situația lui Tibi Dekany. În timp ce purtătorul de cuvânt Adela Cristea anunța că Dekany s-a întors spășit în PNȚCD, la insistențele senatorului Marin Nicolai și având aprobarea secretarului general PNȚCD, Remus Opriș, ziariștii prezenți le comunicau că Dekany tocmai fusese numit șef de campanie al Partidului Popular. Moment de stupoare printre țărăniști, după care aceștia au prezentat adresa trimisă de senatorul Marin Nicolai în care se specifica faptul că Tibi Dekany nu este membru al Partidului Popular, are aprobarea lui Remus Opriș să revină în PNȚCD, drept pentru care trimite și banii de cotizație.

Despre stadiul pregătirii alegerilor locale, am aflat că țărăniștii au finalizat listele pentru 45 de localități și pentru Consiliul Județean, urmând ca în maximum o săptămână să fie terminată acțiunea. La Consiliul Județean pe locul unu este Claudiu Cristea, iar la Consiliul Local Arad - Ovidiu Marian.

Ș. POPESCU

„NU SUNT ATÂT DE ORGOLIOASĂ, NU PRIVESC PE NIMENI DE SUS“

Dialog cu d-na MARIA NEAGU, șefa Oficiului Județean de Poștă Arad

S-a născut în data de 23 februarie 1954 în localitatea Cuza-Vodă, județul Constanța. A absolvit Academia de Studii Economice în anul 1977, Facultatea de comerț interior, secția merceologie. La terminarea studiilor, prin repartiție s-a mutat în Arad. Are doi copii, un băiat de 18 ani și o fată de 11 ani.

– De cât timp lucrați la poștă?

– Lucrez în acest domeniu de nouă ani. Mai precis, din luna martie a anului 1991.

– Iar funcția de șef al Oficiului Județean de Poștă o ocupați din...

– ...luna august 1999. De la restructurare. Până atunci am avut funcțiile de director economic și inspector șef. A fost greu să ocup toate aceste posturi. Pentru toate a trebuit să susțin concurs.

– Câte oficii poștale aveți în subordine?

– Județul Arad are 41 de oficii poștale și 48 de ghișee poștale. Deci, pe toate.

– Într-un top al Oficiilor județene de poștă, Aradul pe ce loc se situează?

– N-aș putea spune. Dar Aradul se numără printre județele mari. Și chiar dacă nu obținem profit, reușim să ne acoperim cheltuielile. Ceea ce este, totuși, un lucru bun.

– De când îndepliniți această funcție v-ați confruntat cu situații ieșite din comun?

– Situații fără ieșire nu am întâlnit. Niciodată nu am fost atât de orgolioasă încât să nu cer ajutor colegilor sau șefilor. M-a ajutat foarte mult cursul Managementul calității totale.

– Cea mai mare parte a subalternilor dvs. o reprezintă bărbații. Cum colaborați?

– Nu privesc pe nimeni de sus și colaborez foarte bine cu toți colegii, indiferent că sunt femei sau bărbați.

– În ultimii ani, poșta a trecut prin numeroase schimbări. Cum comentați acest lucru?

– Transformările sunt necesare pentru că poșta română trebuie să se alinieze standardelor internaționale. De asemenea, trebuie să fim foarte flexibili la schimbare și să ne adaptăm, chiar dacă acest lucru implică un efort mai mare din partea tuturor.

– Oficiul poștal din Sânicolaul Mic reprezintă un punct sensibil. Se găsește o rezolvare la această problemă?

– Am fost nevoiți să-l dezafectăm și să întrerupem activitatea temporar, pentru că prezenta pericol public. Dar când vom găsi spațiul adecvat vom relua activitatea în cartier. Am făcut intervenții la Primărie, dar cum nu am primit răspuns, am pornit pe cont propriu.

– Datorită funcției pe care o ocupați, aveți foarte puțin timp liber. Cum se împacă acest lucru cu viața de familie?

– Stau destul de puțin acasă. Dar copiii mă înțeleg și mă ajută cum le stă în putință. Le sunt mamă și prietenă și ei înțeleg că trebuie să fac unele sacrificii pentru a le asigura ceea ce-și doresc.

– Vă considerați împlinită pe plan profesional?

– Aș fi dorit și mai mult, dar mă consider totuși împlinită. În orice caz, cum poșta e supusă reorganizării, dacă ar fi necesar un concurs pentru ocuparea unui post, m-aș prezenta. Aceasta pentru că îmi place ceea ce fac, dar (nu mi-e rușine să o recunosc) și pentru avantajele materiale.

ANCA BUGARIU
Foto: ȘT. MATYAȘ

Pentru că ar fi bătut-o mama dacă afla

O ELEVĂ DE-A OPTA ȘI-A STRANGULAT, CU ȘIRETUL, FETIȚA NOU-NĂSCUTĂ

■ cu câteva ore înainte de naștere, tânăra a fost suspectată de o criză de fiere

În cursul zilei de vineri, una dintre elevele Școlii Ajutătoare din Petriș și-a omorât fetița, la puțin timp după ce a născut.

Ilincuța Oliniuc este din Arad, are 16 ani și învață în clasa a opta. Nimeni nu a știut că era gravidă pentru că era mai plinuță și purta tot timpul o vestă. În plus, nu prea venea pe la școală decât o zi - două și apoi lipsea câte două săptămâni. Spunea că are un prieten în Arad. „Nu a fost o elevă cu probleme, s-a comportat bine și nu era obraznică. Miercuri a încercat să plece nemotivat din școală, dar a fost oprită de cadrele didactice. Vineri a fost supusă unui control medical la punctul sanitar din incinta școlii, plângându-se că-i este greață și nu se simte bine. Crezându-se că e vorba de o criză de fiere, a fost trimisă în dormitor, pentru repaus" - a precizat Ioan Bogoș, director adjunct al Școlii Ajutătoare.

Vineri dimineața, Ilincuța Oliniuc a născut la termen o fetiță. La scurt timp după naștere, în prezența a două colege, tânăra și-a omorât copilul, strangulându-l cu un șiret împrumutat de la o prietenă. Se pare că nașterea a avut loc în dormitorul fetelor, acolo unde, câteva minute mai târziu, nou-născutul a fost omorât. Fetele au ascuns cadavrul în dulapul cu haine, înfășurat în prosoape și îndesat într-o pungă.

Pentru a acoperi urmele crimei, tânăra mamă intenționa să arunce cadavrul fetiței în Mureș. Dar una dintre colegele sale a mărturisit întâmplarea. În prima fază, Ilincuța Oliniuc a negat că și-ar fi omorât copilul, apoi a recunoscut. Nu a părut însă a fi prea tulburată, motivându-și gestul astfel: **„m-ar fi bătut mama dacă afla că am făcut un copil".**

În prezent, tânăra se află la Maternitatea din Lipova. Poliția a declanșat cercetările, fiind sesizat și Parchetul de pe lângă Tribunalul Arad. Acuzată de pruncucidere, Ilincuța Oliniuc riscă o pedeapsă cu închisoarea între doi și șapte ani.

DIANA DUȚU

Universitatea de Vest „Vasile Goldiș“

O UNIVERSITATE PUBLICĂ COMUNITARĂ

Universitatea de Vest „Vasile Goldiș" Arad este prima universitate privată vizitată de un Ministru al Educației Naționale după 1989, ceea ce este o recunoaștere a faptului că Universitatea se situează între instituțiile de învățământ superior de primă mărime și importanță din România.

Luând în considerare conceptul nou elaborat cu prilejul vizitei și anume că Universitatea de Vest „Vasile Goldiș" Arad este o universitate publică comunitară, deoarece are raporturi de subordonare față de autoritatea de stat, satisface interese publice locale și are susținere comunitară largă din partea instituțiilor administrative locale, Universitatea de Vest „Vasile Goldiș" a fost apreciată de către Ministrul Andrei Marga ca fiind competitivă cu universitățile de stat din prima linie din România.

În baza concluziilor rezultate din analiza efectuată în Aula „Șt. Cicio-Pop" a Facultății de Drept cu Senatul Universității, Consiliile profesorale ale facultăților și Consiliului Consultativ al Studenților, Senatul Universității de Vest „Vasile Goldiș" Arad a hotărât că Universitatea de Vest „Vasile Goldiș" Arad va continua aplicarea procesului de reformă a sistemului de învățământ inițiat de Ministrul Educației Naționale prin: ● Management academic conform cu Ordonanța 20/30.01.2000 ● Compatibilizarea europeană a curriculei academice ● Aplicarea Sistemului European de Transfer al Creditelor de Studii ● Creșterea calității procesului de învățământ ● Programarea, organizarea, desfășurarea și perfecționarea procesului de învățământ ● Organizarea admiterii pe criteriile rezultatelor obținute în învățământul preuniversitar ● Creșterea ponderii cercetării științifice recunoscute la nivel european ● Aplicarea unui sistem de evaluare complex ● Creșterea ponderei studiului individual al studenților prin restructurarea curriculei academice ● Redefinirea specializărilor și readunarea pe trunchiuri comune ● Extinderea bispecializării și multispecializării academice ● Cultivarea unui nou tip de relație de cooperare academică între cei doi factori de bază ai învățământului academic, cadrul didactic - student.

PĂMÂNT ... DOAR PE HÂRTIE

În mare parte, aplicarea Legii 18, prin care proprietarii intrau în posesia pământului colectivizat, s-a finalizat. Dar cum la români orice lucrare se face în pripă și cu hei-rupul, în final munca trebuie luată de la capăt și trebuie îndreptate, pe ici pe colo, imperfecțiunile. Așa s-a întâmplat la Iratoșu, unde, în urmă cu o lună s-a constatat că 20 de persoane au pământ doar pe hârtie.

Dl. Ștefan Kiss, primarul comunei, ne-a explicat cum s-a ajuns la această situație. Primele măsurători de terenuri au fost „rudimentare". În 1998, OCOT a remăsurat terenurile cu aparate specializate. Rezultatele ultimelor măsurători s-au primit în urmă cu patru săptămâni. Atunci s-a constatat că pentru unele parcele, cele două măsurători nu „pușcă". Spre exemplu, în loc de 20 de hectare, cât arăta prima măsurătoare, terenul era de doar 15 hectare conform ultimei măsurători. Unele parcele au pământ în plus, așa că nu se pune problema ca proprietarii să rămână fără pământ. Se pune însă, o altă problemă: aceea a clarificării acestei situații. Primarul Kiss spunea că deoarece s-au emis titlurile de proprietate, rectificările ce trebuie efectuate pot fi rezolvate doar pe cale judecătorească, în instanță, însă „procedura este foarte complicată din cauza birocrației". Probleme și mai mari apar la proprietarii care au vândut pământul. În aceste cazuri, procedura de rectificare e și mai stufoasă.

TEODORA MATICA
Foto: ȘTEFAN MATYAȘ

„PALATELE" ȚIGANILOR DIN ȘEPREUȘ

Centrul comunei Sepreuș este, de câțiva ani buni, sediul unor reședințe de vis ale țiganilor duși prin Germania. De-a lungul șoselei spre Cermei, sunt înșirate cel puțin zece case, construite în inconfundabilul stil țigănesc. Ca elemente comune, amintesc turnulețele de tot felul, mansarde cu geamuri discrete și chiar garaje cu telecomandă. Viceprimarul comunei, Teodor Pintean, spunea că prețul caselor din centru a crescut nemăsurat, tocmai din cauza supralicitării țiganilor.

Unui localnic i s-a oferit 80.000 DM pentru o casă obișnuită care, la Arad, ar fi costat cel mult jumătate din această sumă. „I s-a oferit atât, tocmai pentru poziția casei. În centrul comunei noastre nu găsiți case mai ieftine de 50-60.000 DM", spune dl. Pintean.

Țiganul, putred de bogat, a dărâmat imediat casa cumpărată și a înălțat un castel după modelul descris. Am aflat, de asemenea, de ce nu sunt finalizate unele „palate". Localnicii spuneau că proprietarii (țigani) nu au acumulat destule donații de la „sponsorii" germani. Donații obținute cu fotografia locuinței care (pretind romii) ar reprezenta o biserică neterminată...

A. IOSIF

BONURILE LUI... FINANȚISTU'

...Numai printre oameni să nu te afli în aceste zile, fie că-s din cartierul tău ori din altul, fie că-i întâlnești în magazine (mai ales) sau în alte locuri. Căci te vei cruci de ce-ți vor auzi urechile. Nu mai departe, mai zilele trecute, mă luară câțiva la „forfecare" de-mi veni să-mi blestem meseria. Și numai ce-mi ziseră:

– Da' ridicați-i statuie, domnilor! Că merită! Așa ministru de finanțe n-a avut și nu mai pupă, degrabă, România.

– Păi, nu-l văzurăți cât de înfocat și... intransigent - până la stadiul „cu spume la gură" - a putut fi? A mai fost unul ca el care făcea la fel când se mai găseau dintre aceia care îi comentau absurdițăile, ori... găselnițele, puse de astă dată, cică, stavilă în lupta contra corupției, economiei subterane, evaziunii fiscale etc.

Pi(ș)cătura zilei

– Era, gata-gata, să zică năstrușnicu' că „e lupta întregului popor, nu numai a mea", susținând sus și tare că numai dacă vom defila pe străzi și bulevarde cu... „bonuri tip Remeș" va dispărea „răul și dezmățul/ce-a cuprins... comerțul" după aplicarea unicului T.V.A. de 19%.

– Dar nu i-o fost rușine s-asmută organele de control (îndelung „cultivate" fiscal) tot împotriva nenorocitului ce-a ajuns să-și numere - nu zecile și sutele de milioane, ca domnia sa - ci fiecare sută de lei să-i ajungă de-o pâine pe zi și de potolit cele taxe și impozite pe care le-a înmulțit ca râia, de nu-i mai arde românului de bonuri „fluturate, așa, să vadă toată lumea că a plătit" și că a fost taxat cu casele de taxare pentru a căror achiziționare din străinătate (păi, se putea altfel?) unii și-au adunat averi în buzunare!

– Ba, portărei, s-au dedat și la suta aia de lei, dacă omu' n-a fluturat bonu', ducându-se să raporteze că „au educat poporul și-au stârpit tot răul".

...Auzindu-i, totuși, m-am întrebat: Câte pedepse și-amenzi vor fi reînviate, ca pe vremea fanarioților? Pe respirație? Pe călcat pământul? Pe privit? Pe odihnit? Ah! Da! Pe... „crâcnit și consemnat realitatea dureroasă care ne înconjoară" - veche poveste, mai ales la adresa presei care tot mai multe vede, aude, dezvăluie, spre disperarea mai-marilor zilei de azi, de mâine... Căci, despre ziua de poimâine nu se știe (încă) ce-o să fie. Ori ni se va servi „pe bonuri" că și-așa se poartă? Doamne, ferește!

CONSTANTIN SIMION

COMBATEREA MANEI ÎN CULTURA TOMATELOR

În ultimii ani s-au înregistrat pierderi de producție foarte importante la culturile de tomate, atât în câmp, cât și în spații protejate și sere (ciclul II).

Principala cauză a acestor pierderi a reprezentat-o atacul ciupercii **Phytophthora infestans**, care produce mana tomatelor și a cartofului.

Epidemiile înregistrate au fost favorizate de nivelul ridicat al precipitațiilor înregistrate în lunile iulie și august și de o anumită deficiență în ceea ce privește abordarea, din punct de vedere tehnologic, a fenomenului. Printre aceste deficiențe se numără alegerea unor hibrizi de tomate sensibili, irigarea culturilor prin aspersie, aplicarea unor tratamente inadecvate, practicarea unui asolament incorect.

Descrierea atacului

Ciuperca atacă toate organele aeriene ale plantelor. Foarte ușor de recunoscut este atacul pe frunze, unde se manifestă prin apariția la marginea acestora sau la vârf a unor pete, la început de culoare verde-cenușie, hiotrozate, care ulterior se usucă și devin brune. Pe dosul frunzelor, în prima fază, pe timp noros, poate fi depistat miceliul ciupercii care este un puf de culoare albă.

Deosebit de grave sunt atacurile de pe sepale și pedunculi, care se soldează cu brunificarea și scuturarea florilor.

Pe fruct atacul se manifestă prin apariția unor pete mari de culoare galben-verzuie, care ulterior ia diferite nuanțe de brun. Fructul atacat prezintă denivelări de consistență tare (putregai uscat, tare). Ciuperca se propagă în pulpa fructului, putând afecta și semințele.

Condițiile de mediu care favorizează atacul

Principalul factor favorizant îl constituie prezența picăturilor de apă pe frunze, tulpini, lăstari, fructe sau flori în mai multe zile la rând (4-5 zile), timp de cel puțin 1,5-2 ore/zi.

Al doilea factor important îl reprezintă temperatura aerului, care în zilele respective înregistrează valori moderate, chiar scăzute (15-18°C), pentru perioada respectivă.

În solarii, o contribuție importantă o poate avea condensul, care se formează pe timpul nopții.

Ciuperca rezistă de la un an la altul sub formă de miceliu de rezistență, o importantă sursă fiind cartofii infectați.

Măsuri de prevenire și combatere

❖ Folosirea de sămânță liberă de infecție

❖ Alegerea unor soiuri sau hibrizi cu toleranță la atac (Export II, Mara, Buzău 22, Arleta F1 etc.).

❖ Aplicarea unui asolament care să asigure o rotație de 4-5 ani, a speciilor atacate (tomate, cartofi).

❖ Evitarea amplasării culturilor de cartofi în vecinătatea culturilor de tomate.

❖ Dirijarea condițiilor de mediu (în sere și solarii) în așa fel încât temperatura pe timpul nopții să crească peste 15°C, iar în timpul zilei, la 2-3 zile să se asigure o creștere a temperaturii la valori de 28-30°, timp de 2-3 ore.

❖ Aerisirea zilnică a spațiilor de cultură și reducerea la maxim a prezenței picăturilor de apă pe frunze.

❖ Irigarea culturilor pe brazde sau prin picurare.

❖ Mulcirea solului cu paie sau folie de polietilenă.

❖ Toaletarea plantelor și îndepărtarea din cultură a frunzelor bolnave.

❖ Evitarea efectuării unor lucrări în perioadele din zi în care frunzele sunt ude.

❖ Aplicarea tratamentelor preventive cu produse pe bază de cupru (zeamă bordeleză 0,5-0,75%, Champion 0,3%, Turda-cupral 0,5% etc.) în cazul culturilor biologice sau folosind produsele sistemice: Quadris 0,075%, Aliette 0,2%, Ripost M 0,25% etc., în cazul culturilor convenționale.

De reținut faptul că la tratamentele cu produse cuprice vom avea în vedere ca temperatura să fie sub 28-30°C, iar intervalul între tratamente în perioadele critice (cu ploi și temperaturi reduse, 15-18°C) să fie de 5 zile. De asemenea, după ploi mai mari de 10 l/mp sau după fiecare zi cu ceață, tratamentul trebuie să se refacă.

O PARTE A JUDEȚULUI SEAMĂNĂ CU MICĂLACA ÎN '32

Ultimele date comunicate de Comisia Județeană de Apărare împotriva Dezastrelor: inundațiile au afectat 51 de localități, respectiv 798 de locuințe, 145 km drumuri, 147 drumuri și străzi în localități, 26 km diguri și maluri, peste 15.000 ha inundate, iar pagubele totale au fost estimate la cca 100 miliarde lei.

Doresc să reamintesc că județul nostru nu a fost scutit de inundații, unele într-adevăr înfricoșătoare, cum au fost cele din anii 1543, 1578, 1605, 1662 consemnate de A. Cerveni în „Cronica" anilor 1007-1872.

Datorită regularizării râurilor, spre mijlocul secolului XVIII s-a practicat plutăritul pe Mureș, arteră pe care se transporta sare, lemn, cereale etc. La zece ani de la Revoluția din 1848 au fost realizate masive lucrări de hidroameliorații pe Crișuri și Mureș. S-a trecut la scurtarea Mureșului, desființând o serie de bucle, ca cea de la Bodrogul Vechi, s-a regularizat cursul Crișului Alb, iar între Buteni și Vărșand s-a construit „Canalul Morilor", Chișineu Criș beneficiind de lucrări de canalizare și îndiguire. Lipsa creditelor a stagnat aceste lucrări. Ascensiunea transportului de bunuri pe Mureș și Crișuri prin plutărit a continuat până la sfârșitul secolului XIX, datorită lucrărilor de regularizare executate. După război au fost finalizate îndiguirea orașului Arad și Lipova, iar Micălaca, rămânând neprotejată, a fost inundată în 1932. După anii '60 au mai continuat lucrări de evacuare a excesului de umiditate prin drenaj, și, din nou, lipsa fondurilor pentru lucrări de hidroameliorații a dus la inundațiile din anii '70 și cele recente. Așa se face că ploile mai abundente și topirea zăpezilor să formeze alunecări de teren și viituri de ape cu revărsări peste maluri și inundații. Există proiecte de îndiguire a terenurilor și localităților inundabile, amenajări de albii de la cel mai mic pârâu până la Mureș, oferte de bani din partea vecinilor ca să nu-i mai inundăm și pe ei sau a C. E., lucrări care au ca scop mărirea capacității de transport a apei prin decolmatare de la izvoare până la ieșirea din județ, atenuarea eventualelor viituri prin bazine de înmagazinare sau descărcarea lor prin canale de derivație și regularizări de scurgeri de apă, desecări. Toate acestea - spun specialiștii - au proiecte, dar nu au fonduri, însă trebuie început cu ce pot primarii: șanțuri și canale pe fiecare stradă din sate și orașe și alte măsuri simple, pentru a nu mai fi nevoie să spunem că o ducem ca Micălaca în '32. Este mai economic să investim fondurile pentru realizarea proiectelor de hidroameliorații decât să cheltuim acești bani pentru acoperirea pagubelor deja făcute de inundații.

I. ARMĂȘOIU

SE POATE FACE ȘI AGRICULTURĂ RENTABILĂ

La Caporal Alexa - o asociație prosperă

Societatea agricolă **„Spicul"** din localitatea Caporal Alexa s-a înființat după anul 1990, având o suprafață de 1300 ha de teren arabil și însumând 470 de asociați. Inginerul Aurelian Deaconu conduce Societatea **„Spicul"** încă de la înființare. Astăzi, în condițiile prăbușirii majorității asociațiilor agricole din punct de vedere economic, agricultorii din Caporal Alexa se pot mândri cu faptul că Societatea **„Spicul"** funcționează destul de bine, ridicându-se deasupra nevoilor. Secretul? O să citiți în cele ce urmează...

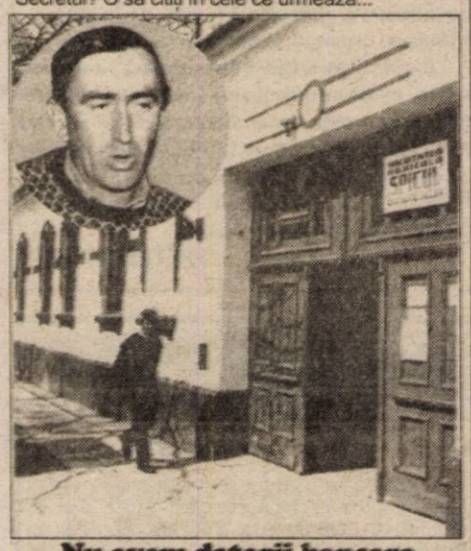

Nu avem datorii bancare

Chiar și în cei mai răi ani din punct de vedere agricol, asociații de la Caporal Alexa au primit fiecare câte 1000 kg de produse agricole sau contravaloarea acestora în bani. **„Oamenii sunt în general mulțumiți"** - ne declară Dumitru Trif, cu atât mai mult cu cât majoritatea locuitorilor se ocupă și cu legumicultura (în special cu ardeiul). Evident, dacă n-ar exista Societatea, fiecare agricultor ar avea povara celor câteva hectare din câmp și n-ar mai avea timp de solarii.

Inginerul Aurelian Deaconu ne explică succesul celor din Caporal Alexa: **„Nu avem datorii bancare. Am preferat să ne descurcăm prin forțele noastre și am evitat să accesăm credite. Nu este firesc să fie așa, dar este extrem de sănătos în condițiile de la noi. Până în anul 1996 am mai luat credite, dar acum nu mai avem curaj... Și am procedat bine, deoarece majoritatea asociațiilor din țară au falimentat tocmai din cauza datoriilor."**

Societatea **„Spicul"** are nouă tractoare, dotate cu toate accesoriile necesare (discuri, pluguri, grape, semănători, cultivatoare etc.) și două combine de recoltat. Există și un atelier de întreținere, utilat cu tot ceea ce este necesar, astfel încât pe timpul iernii tractoriștii și mecanicii pregătesc utilajele pentru declanșarea la timp a lucrărilor de primăvară. Cei 21 de angajați de la **„Spicul"** și-au primit întotdeauna salariile la timp.

Statul nu ne ajută cu nimic

Bineînțeles, lucrurile ar merge și mai bine la Caporal Alexa dacă statul ar subvenționa eficient agricultura. Din nefericire, cupoanele agricole n-au ajuns la producători nici până în prezent. **„Avem noroc că suntem credibili în relațiile cu furnizorii de îngrășăminte, pesticide, erbicide și semințe, astfel încât ne-au livrat în avans materialele de care aveam nevoie. Altfel, eram siliți să oprim ciclul de producție..."**.

La fel se întâmplă și cu valorificarea cerealelor, deoarece agricultorii din Caporal Alexa sunt nevoiți să le vândă imediat după ce le recoltează, la prețuri mici. **„Totuși** - ne declară inginerul Deaconu - **mai bine ne asumăm această pierdere la preț, decât să luăm credite de la bănci și să ne trezim cu niște dobânzi care ne-ar ruina."**

Cel puțin deocamdată, asociații de la **„Spicul"** nu și-au propus să dezvolte și sectorul zootehnic. De ce? **„Așteptăm vremuri mai bune. Oricum, am vândut patru grajduri unor investitori străini, care produc parchet și mobilă. Bine am făcut, deoarece s-au mai creat 60 de locuri de muncă în localitatea noastră."**

Oamenii vin la asociație ca la primărie

Cu mulți ani în urmă, localitatea Caporal Alexa era comună de sine stătătoare. Astăzi, ține de Sântana... Gândul revenirii la statutul de comună n-a dispărut din mintea localnicilor. Până una-alta, asociația se comportă ca o primărie, iar inginerul Deaconu, ca un primar în toată regula: **„N-am ce face! La mine vin oamenii cu fel de fel de probleme, vine popa, vin dascălii de la școală... Vin toți! Drumurile sunt praf, ulițele sunt la fel și nu avem decât trei telefoane. Acum ne gândim să facem și un birou pentru polițist. Aici, la asociație."**

DORU SINACI
Foto: ONORIU FELEA

LA PÂNCOTA - UN ARENDAȘ ISCUSIT

Dl. Gheorghe Dragalina, din Pâncota, a înființat S. C. ENIGMA COMIMPEX SRL, societate care se ocupă exclusiv cu agricultura. Are 31 de hectare de pământ, cumpărate în regie proprie și a arendat de la oameni încă 73 de hectare. Condițiile arendei? 25% din producție. Oamenii care au dat pământul în arendă sunt mulțumiți, cu atât mai mult cu cât afacerea dlui Dragalina este cât se poate de prosperă. Are trei tractoare, o combină și toate accesoriile necesare.

„Pentru mine, cheia succesului l-a constituit faptul că nu m-am întins peste posibilitățile mele. O sută de hectare este exact suprafața pe care o pot munci, gospodări și stăpâni în condiții de maximă productivitate."

Prețul cerealelor - cuiul lui Pepelea

Principala problemă cu care se confruntă agricultorul Gheorghe Dragalina ține de prețul cerealelor. **„Toate se scumpesc, numai cerealele nu."** În consecință, s-a gândit să dezvolte sectorul zootehnic și să se ocupe și cu creșterea porcilor. Din păcate, și la acest capitol are de înfruntat lipsa de protecție a statului, care înlesnește importurile din Ungaria.

Cu toate acestea, Gheorghe Dragalina se descurcă destul de bine, **„Enigma Comimpex"** fiind una dintre cele mai rentabile societăți agricole din Pâncota. Chiar în momentul vizitei noastre, mecanizatorii pregăteau tractoarele pentru erbicidat.

O țeapă de milioane...

Deși n-a rămas dator niciodată la nimeni, Gheorghe Dragalina a primit o lovitură financiară (țeapă) de peste 75 de milioane de lei, din partea Fabricii de ulei din Oradea. **„Au venit la mine și am semnat un contract pentru a cultiva rapiță, la un preț de 180 de dolari pe tonă. Ei, bine, după ce am muncit un an de zile, cei de la Oradea mi-au mai dat jumătate de preț... nu sunt singurul care a pățit așa, dar stau și mă întreb care mai este valoarea unui contract în România de azi?"**

Ca mulți producători agricoli, Gheorghe Dragalina așteaptă cupoanele agricole promise de către guvernanți. **„Le aștept, că n-am ce face, dar era mult mai bine să nu ne prindă Paștele fără nici un fel de ajutor. Chiar și bătrânii cunosc faptul că în agricultură o săptămână de primăvară bate o lună de toamnă..."**.

DORU SINACI
Foto: ONORIU FELEA

ARHIVA ETNOMUZICOLOGULUI IOAN T. FLOREA - SALVATĂ DE FUNDAȚIA CULTURALĂ „GHEORGHE ZAMFIR"

Orchestra populară „Rapsozii Zărandului" este astăzi o formație de prestigiu, cu identitate, cu stil, care la fiecare apariție în public certifică valoarea folclorului românesc. La statutul acesta - alături de seriozitatea și talentul componenților orchestrei - a contribuit în mod capital personalitatea de anvergură culturală și științifică a etnomuzicologului IOAN T. FLOREA. Grație dumnealui orchestra a avut în permanență o direcționare optimă spre folclorul autentic, beneficiind, totodată, de culegerile ce sunt rod al muncii mentorului, lucrări incluse în repertoriul formației.

Anul trecut, în septembrie, a luat ființă la Arad, FUNDAȚIA CULTURALĂ „GHEORGHE ZAMFIR" care, între obiective, și-a propus arhivarea prin metode și mijloace moderne a tezaurului folcloric, valorificarea și răspândirea acestuia.

Dacă dl. I. T. Florea a investit în „Rapsozi..." orientare artistică și repertoriu valoros, iată că acum apar primele rezultate.

Dl. Petrică Pașca, conducătorul orchestrei și sufletul noii fundații, ne-a spus: „Tot materialul domnului Florea, aflat pe benzi magnetice supuse trecerii timpului, este din anii '40 încoace. Sunt copii de pe cilindrii de fonograf de când lucra la Institutul de folclor, însumând zeci și sute de ore de ascultat. Culegerile sunt de la persoane care aveau atunci 40-70 de ani. Noi vrem să le copiem așa cum sunt. Sunt înregistrări de la hore, cu strigături ce transmit ambianța. Vom face copii pe CD-uri document și, cu siguranță, unele le vom lua în repertoriu. Dl. profesor intenționează, de când a văzut că ne ocupăm serios de treaba aceasta, să doneze colna de la Covăsânț și acolo am vrea să-i păstrăm arhiva, să fie și o casă memorială Ioan T. Florea, pe lângă ce mai vrem noi să facem - un loc de întâlnire pentru oameni de cultură, artiști.

Arhivarea în condiții moderne vrem s-o facem cât mai repede. Eu aș dori, dacă reușim, chiar anul acesta. Poate sunt și materiale care greu se mai pot asculta, dar cu aparatura modernă, capabilă să scoată zgomotele, să filtreze, să salvăm tot ce are. Am vorbit cu cineva din Germania să ne pună la dispoziție aparatura, să vedem cum ne descurcăm cu banii."

Iată cum grija dlui Florea față de orchestra „Rapsozii Zărandului" rodește gânduri și fapte bune.

DANA TODOR

„EU VREAU SĂ ÎMI EXPRIM STAREA IMEDIATĂ ÎN PICTURĂ"

▼ un dialog cu tânărul pictor CRISTIAN SIDA

– Când ți-ai dat seama că tu ai acest talent și cum ai început să îl fructifici?

– Am început să pictez dintr-o dorință copilărească, umpleam cu fervoare caiete de desen, uneori chiar un caiet pe zi. De prin 1982, am studiat desenul la Casa Pionierilor, cum se numea pe atunci, au urmat apoi cursurile Școlii Populare de Artă... Am început să lucrez serios din 1988, când aveam 14 ani și mă pregăteam pentru examenul de admitere la Liceul de Artă, un examen foarte dur, de altfel.

– De ce pictezi?

– De când eram copil mi-am dat seama că asta îmi place cel mai mult să fac. Nu mă împăcam cu nimic altceva. Științele exacte nu m-au atras deloc. Nu le înțeleg și nici nu vreau să le înțeleg. Cred că acest lucru se reflectă și în pictura mea. Temperamentul meu mai... imediat nu îmi permite să pregătesc dinainte lucrările sau să aștept niște rezultate care apar abia în timp.

– În ce curent te-ai încadra, în momentul de față al evoluției tale artistice?

– Sunt influențat, cred, de arta informală - Pollock,

Fautrier, Richter, Yves Klein. M-a fascinat într-un timp arta americană modernă, chiar și pop-art-ul, Rauschenberg, de exemplu. Cred, însă, că cu expoziția de față voi încheia această etapă, în care multe lucrări au apărut întâmplător, printr-un hazard.

– Ești și asistent la Facultatea de Arte din Timișoara. Ce te-a împins spre munca la catedră?

– Am acceptat fără nici o ezitare. A fost cea mai bună soluție de a-mi fixa un reper în „lumea artiștilor" și de a-mi asigura o anumită continuitate în muncă. Deocamdată sunt destul de mulțumit de ceea ce fac.

CĂTĂLINA LATU
Foto: ONORIU FELEA

Cronica literară

GLOSAR SADOVENIAN - O ABORDARE FILOLOGICĂ INEDITĂ

Un fermecător dicționar sadovenian a văzut lumina tiparului la Ed. Multimedia, Glosar sadovenian de Dumitru Mihăilescu și Ioan Leric. Lucrarea celor doi reputați profesori ai școlii arădene este unică în literatura noastră și se recomandă prin noutatea demersului filologic în cercetarea operei lui Mihail Sadoveanu ca un instrument indispensabil celor care urmează a studia proza marelui scriitor.

Autorii au avut în vedere atât diversitatea operei cercetate cât și deosebirile pe care le presupun diferite etape ale creației lui Sadoveanu. Au fost selectate douăzeci și cinci de opere reprezentative, adică mai mult de cinci mii de pagini. Glosarul cuprinde în jur de două mii opt sute de termeni cu vastă circulație în operă: arhaisme, cuvinte regionale și populare, neologisme rare, nume proprii mai puțin întâlnite, cuvinte și expresii străine. De la abate până la zvoană; adicătelea de la „domnul abate de Marenne" (Vremea Ducăi-Vodă), până la „Zvoană între boieri, scandal între doamne" (Poveștile de la Bradu Strâmb).

Pe lângă meritele acestei lucrări, schițate mai sus, trebuie subliniate calitățile sale de cercetare multidisciplinară, lexicografică, semantică și stilistică. Omonimia, sinonimia, polisemia, omografia și omofonia, stadiile de evoluție semantică a unor termeni, ca și etimologia unor cuvinte, sunt o seamă de domenii a căror convergență are darul de a surprinde încă o dată farmecul și varietatea cromatică ale stilului sadovenian, urmărite până la cele mai fine nuanțe și subtilități.

Având în vedere toate acestea, trebuie să evidențiem faptul că lectura acestui „Glosar sadovenian" depășește cadrul interesului pur științific, înnobilată fiind cu cele mai rafinate bucurii estetice.

Prefața cărții, intitulată Predoslovie, semnată de ilustrul cetitor de slovă sadoveniană, prof. univ. dr. G. I. Tohăneanu, nu numai că instruiește despre importanța Glosarului..., dar atrage atenția în mod strălucit asupra frumuseții limbii române din vechime, cu pilde din cronici, de la Coresi, Varlaam, Creangă, Eminescu ș.a.m.d.

Așadar, apariția Glosarului sadovenian al domnilor Ioan Leric și Dumitru Mihăilescu este un eveniment de prim-plan al culturii române și invită la reflecție în această epocă în care poluarea mentalităților arată o scădere a interesului pentru frumusețea limbei românești.

PETRU M. HAȘ

Lansare de carte, la Sebiș

Mâine, la Liceul din Sebiș va avea loc lansarea cărții semnată de profesor CONSTANTIN AVRAM, „O istorie a românilor în cântece", ediția a II-a, revăzută și adăugată, ce a văzut de curând lumina tiparului, la Ed. Gutenberg. Adresându-se în primul rând elevilor și nu numai, cartea se va lansa în prezența școlarilor de toate vârstele, precum și a cadrelor didactice. Se așteaptă participarea unui numeros public din localitate.

În prezența primarului orașului și, firesc, a conducerii școlii, va face prezentarea cărții profesorul Vasile V. Zoican. Despre carte și autorul ei vor mai vorbi și directorul liceului, Codreanu Maria și profesorul de muzică Ștefan Albu. În final va avea cuvântul autorul, care va da și autografe.

B. O.

Tradiția Floriilor la etnicii germani

„SĂLCUȚELE SFINȚITE FERESC DE ACCIDENTE ȘI NECAZURI"

În fiecare an, de sărbătoarea Floriilor, tradiția sfințirii sălcuțelor este păstrată la Biserica Catolică. Pentru a vedea cum decurge aceasta și care e semnificația ei, ne-am deplasat la Biserica Catolică din cartierul Aradul Nou, acolo unde etnicii germani au venit cu mic cu mare gătiți de sărbătoare.

Puiuleț Hedrig și Cocoloș Ana sunt două venerabile doamne care își amintesc cu plăcere de tradiția care dăinuie de zeci de ani: **„Astăzi (n.n. - în ziua Floriilor) se sfințesc sălcuțele. În prima zi după Paște sunt duse la cimitir. La noi nu există mormânt care să nu aibă sălcuță. Ținem foarte mult la acest lucru. Cele care le ducem acasă sunt păstrate afară în curte, până când va veni o ploaie cu fulgere și tunete. După care se țin în casă tot anul și se spune că feresc familia de accidente și necazuri."**

Sălcuțele sfințite la Biserică se păstrează un an de zile, sunt arse înainte de începerea postului Sf. Paște în ziua de miercuri (Ashermitwok). Și așa, cum se exprima d-na Hedrig **„fiecărui enoriaș preotul îi face o cruce de cenușă în frunte, Ashermitwok (Miercurea de cenușă) fiind oarecum echivalentă cu Vinerea Mare din calendarul ortodox".**

O. BULZAN

Pentru o zi

TINERI MUNCITORI ÎN FABRICĂ!

De la bancul politic, la bancul de lucru...

Principala problemă a tinerei generații este lipsa locurilor de muncă. Deși în Arad rata șomajului e mult mai scăzută precum în alte județe, totuși, a-ți găsi un serviciu înseamnă o luptă câștigată după multe nopți nedormite. Vrând să evidențiem oameni care s-au apucat de afaceri, în special activități de producție, am pornit pe urmele unei statistici din care reies firmele care au dat credit exclusiv tinerei generații. Și n-au dat greș...

La procentul de 95% dintre angajați sub 35 de ani, fabrica de încălțăminte **RESI SA** deține recordul în materie de tineri angajați. **„Din cei 360 de lucrători ai societății, 95% sunt tineri. Deși noi producem în general pentru export, pe piața internă având doar câteva contracte, atât noi cât și beneficiarii noștri suntem extrem de mulțumiți de calitatea muncii prestate"**, ne spune directorul societății, dl. **Matei Gibală**. Așa cum era de așteptat, marea majoritate a angajaților a învățat meserie de la procentul de 5%, care reprezintă specialiști, maiștri și inspectori de calitate.

Pentru a înțelege munca și viața tinerilor muncitori, absolvenți de liceu, am petrecut câteva ceasuri lângă bancul de lucru, acolo unde se produc pantofi pentru firme de renume ca **„Geox"** și **„Clarks"**. Din discuțiile purtate cu angajații fabricii **RESI S.A.** am reținut câteva idei: **„Ne-am săturat să tot așteptăm să fie mai bine. Au trecut mai bine de zece ani timp în care România nu și-a găsit conducătorii potriviți. Să nu existe aceștia?"**, se întrebau interlocutorii noștri. Tot aceștia consideră că salariile pe care le primesc în fiecare lună, în medie de aproape două milioane lei, nu reprezintă o sumă de care să-i satisfacă dar în același timp: **„e un salariu bun în comparație cu alte societăți, mai ales că de când lucrez aici, aproape șapte ani, salariile n-au întârziat o zi."**

Deși în '90 exista „febra" ca zilele lucrătoare să se reducă la cinci, acum se lucrează șase zile pe săptămână.

„Cel mai important lucru pentru noi este că salariații au conștientizat faptul că au trecut vremurile când se muncea doar de ochii lumii. Acum fiecare își vede de treabă, pauzele fiind clar stabilite" ne spunea administratorul **Burbello Guido**. Aici se produc încălțăminte, articole de broderie și imprimerie, activitatea de broderie se execută pentru firme ca Diadora, Nike, Lotto, Adidas și altele. Important e faptul că produsele se execută cu mașini și utilaje performante, de producție japoneză, în cele mai multe din cazuri tinerii angajați lucrând la un pupitru electronic de mare performanță. Ce-și doresc acești tineri care zilnic merg la serviciu încercând să-și facă cât mai bine lucrul pentru care au fost angajați? **„Ar fi bine dacă și cei care ne conduc și-ar face treaba tot atât de bine ca și noi. Atunci ne-ar merge și nouă ceva mai bine..."**. Și poate n-ar fi rău ca politicienii noștri de „paie" să vină într-o fabrică și să mănânce pe același banc de lucru cu simpli muncitori. Atunci și-ar da seama ce înseamnă o viață de muncitor în România. Și pentru că tot vine campania electorală poate le-am dat o idee. Ar avea ocazia să audă și ultimele bancuri politice care circulă pe seama lor, cu care tinerii își descrețesc frunțile în pauza de o țigară. Despre viața acestor tineri nu prea doresc să se discute. Sunt tineri care după ce au ieșit pe poarta fabricii au preocupări diverse. Unii au familii, alții doresc să-și întemeieze o familie dar mai toți sunt nemulțumiți de prețurile din magazine, de viața pe care sunt obligați să o ducă. Și totuși, ei sunt cei care au un serviciu și care mai speră că în România va fi și bine. Până atunci, însă, în pauza de masă se discută despre ce s-a mai scumpit, cât au venit cheltuielile și cât de grea e viața de român... Însă, cum spuneam, ei sunt norocoși pentru că au de lucru asigurându-și astfel pâinea de zi cu zi.

SORIN GHILEA

TULBURĂRILE DE MENSTRUAȚIE

După cum se știe, menstruația apare pentru prima dată în jurul vârstei de 12 ani, variind cu un an sau doi, în funcție de organismul fiecărei tinere.

De multe ori, în primii ani, ciclul menstrual nu este regulat, menstrele pot veni la 2-3, chiar 6 luni interval. În condițiile în care ciclul ovulației nu se reglează după vârsta de 15-16 ani, trebuie consultat medicul.

Durata normală a unui ciclu menstrual este de 28 de zile, însă o variație de 2-3 zile în minus sau în plus nu este patologică.

DISMENOREEA reprezintă menstruația însoțită de dureri. Aproximativ 70-80% dintre tinerele fete prezintă dureri în timpul menstruației, însă, după vârsta de 35 de ani, frecvența lor scade mult. Cauzele dismenoreei sunt diverse, de la tulburările hormonale și până la infecții uterine și fibroame uterine.

Pentru combaterea dismenoreei se recomandă mai multe plante medicinale, dintre care cele mai valoroase sunt coada-șoricelului și traista-ciobanului, care pot fi băute separat sau combinate (2-3 căni de ceai pe zi). În dismenoree se recomandă: salata, morcovii, pătrunjelul, lămâile, usturoiul, afinele, urzicile.

AMENOREEA constă în absența menstruației cel puțin 6 luni la rând și se poate datora unor boli infecțioase, leziuni ale aparatului genital, unui șoc psihic, malnutriției etc.

În amenoree se recomandă, în mod special, gălbenelele, fie sub formă de infuzie, fie sub formă de tinctură. Să se consume mărar, pătrunjel, păstârnac, morcovi, țelină, păpădie.

MENORAGIA constă în depășirea duratei normale a menstruației (peste 7 zile). Pentru combaterea menoragiei se recomandă ceaiul preparat din: troscot, crețișoară, scoarță de stejar, frunze de frasin și urzică.

Să se consume: gălbenuș de ou, ficat, mere, pătrunjel, spanac, lactate, pește, usturoi, urzici, ridichi, mazăre, ciuperci.

OLIGOMENOREEA constă în menstruație anormal de redusă sau care survine la intervale prea mari de timp.

SINDROMUL PREMENSTRUAL reprezintă ansamblul tulburărilor ce apar cu câteva zile înaintea menstruației: iritabilitate, depresie, bufeuri, migrene, insomnie, colică biliară etc.

Femeile trebuie să respecte următoarele măsuri igienice:

- să nu se așeze pe suprafețe reci și să nu stea cu tălpile goale pe suprafețe reci;
- să evite dușurile reci și fierbinți;
- să mențină o igienă corporală corectă;
- să nu ridice greutăți și, în general, să nu facă eforturi fizice mari;
- să evite oboseala, statul prelungit în picioare, mersul pe tocuri prea înalte.

CURA DE PRIMĂVARĂ A LUI J. KUNZLÉ

Persoanele obosite, nervoase, cele care suferă de reumatism, gută, boli cardiovasculare, obezii, persoanele slabe, cele constipate, pur și simplu toate persoanele doritoare să mai elimine din toxinele acumulate pe timpul iernii pot beneficia de efectele depurative ale unui decoct (fiertură) preparat din: măceșe, ramuri de coacăz, zmeur, brad, fag, alun, stejar, cireș, frasin, plop și muguri de pomi fructiferi. Toate ingredientele trebuie tocate cât mai mărunt, o mână din acest amestec adăugându-se la 2 l de apă, se fierb câteva minute și se lasă la infuzat 15 minute. Pentru o cură eficace se recomandă ingerarea zilnică a unui litru de decoct, timp de o săptămână, chiar două.

La această cură de ceaiuri se recomandă asocierea băilor de pin sau cu uleiuri aromatice naturale, care au următoarele proprietăți: antireumatismale, reglatoare ale circulației sanguine, întăritoare ale sistemelor naturale de apărare, antiseptice generale, pulmonare, intestinale, genito-urinare, tonifiante, antispastice și reechilibrante.

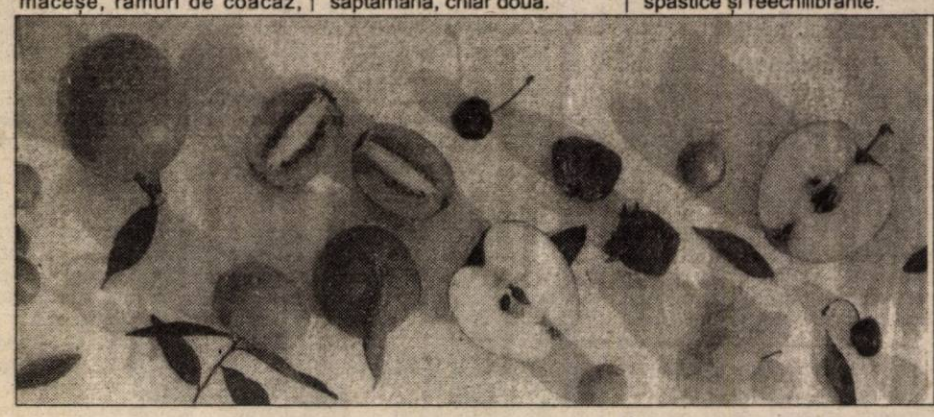

Exercițiul fizic excesiv este dăunător

Nu trebuie să vă supraevaluați capacitatea fizică, deoarece vă faceți mai mult rău decât bine.

Iată ce efecte negative asupra sănătății poate avea exercițiul fizic excesiv:

■ **duce la o pierdere semnificativă a masei musculare și a capacității de ardere a grăsimilor**, mai ales dacă se repetă mai multe zile. Persoanele care fac exerciții în exces, în efortul disperat de a fi în formă, sfârșesc prin a se simți obosiți și cu o condiție fizică mai slabă decât înainte de a începe;

■ **poate precipita un atac de cord**, chiar la oamenii aparent sănătoși. Nu ignorați simptome ca: durerea în piept, amețeală, durerile de stomac sau tulburările de respirație, ce pot apărea în timpul exercițiului;

■ **scade imunitatea**. Se pare că în urma exercițiului fizic excesiv, se secretă mai mult cortizol, care deprimă funcția imună. Exercițiul fizic moderat determină, în schimb, o creștere ușoară a imunității;

■ antrenamentul foarte intens, pe perioade prelungite de timp, poate produce **infertilitate temporară atât la femei cât și la bărbați**;

■ **crește riscul de osteoporoză**. Femeile care fac exerciții fizice până la punctul în care apare amenoreea (supresia menstruației) pot pierde din masa osoasă într-un ritm înspăimântător.

Medicul vă răspunde!

♦ **B. C., 36 ani, Arad**. Eczema se manifestă prin uscarea pielii și mâncărime. În cazurile cronice, cu leziuni de grataj (în urma scărpinatului) se poate produce infecția: pielea devine îngroșată și aspră. În general, ea este mai frecventă în familiile predispuse la alergii și poate fi agravată de stres, transpirație, infecții și alergii alimentare. Locurile frecvent afectate sunt brațele, picioarele, obrajii și mai ales mâinile.

♦ **A. C., 56 ani, Arad**. Cele mai bune surse de magneziu sunt cerealele integrale, alunele, fasolea, arahidele, frunzele verzi, germenii de grâu și drojdia de bere. Necesarul zilnic de magneziu este de 250 până la 400 mg. Persoanele care au nevoie de suplimente de magneziu sunt: alcoolicii, persoanele malnutrite, femeile gravide sau lactante, care nu au o dietă corespunzătoare, persoanele care iau diuretice pe o perioadă lungă de timp, cei ce postesc des, consumatorii de alimente preponderent rafinate, cei ce fac efort fizic mare și au un regim alimentar mediocru.

♦ **B. C., 42 ani, Vladimirescu**. Sucul de cartofi este foarte neplăcut la gust, însă are efecte terapeutice deosebit de bune în ulcerul gastroduodenal și în diabet. O jumătate de pahar, de patru-cinci ori pe zi, timp de o lună, poate vindeca ulcerul. Mici cure de zece zile, în fiecare lună sau din două în două luni se recomandă diabeticilor. Sucul de cartofi se poate combina cu sucul de morcovi sau de lămâie.

Dr. MARIA FILIMON
medic de familie acreditat
Face înscrieri pe lista medicului de familie
la cabinetul din:
str. N. Grigorescu
Nr. 4-6, tel. 255803
Luni și vineri: 12.30 - 16.00
Marți, miercuri, joi: 8.00 - 11.30

SUCURILE DE FRUCTE NE MENȚIN SĂNĂTATEA

▼ **Sucul de lămâie** are importante proprietăți depurative și se recomandă consumul său zilnic.

▼ **Sucul de ananas** este bogat în vitamine, oligoelemente și săruri minerale. De asemenea, conține un ferment digestiv puternic. Este indicat în digestia leneșă, în retenția hidrică și în intoxicații alimentare.

▼ **Sucul de protocale** are proprietăți răcoritoare și tonice. Este un bun fluidifiant sanguin și protector vascular. Pentru un efect mai puternic trebuie folosită și coaja.

▼ **Sucul de grapefruit** este aperitiv, digestiv și depurativ. Este un excelent drenor al veziculei biliare și un stimulent hepatic. De asemenea, este fluidifiant sanguin și protector vascular.

▼ **Sucul de mere** este tonic muscular și al sistemului nervos, diuretic, antireumatismal, antigutos, antiseptic intestinal, depurativ și laxativ (băut în cantități mari). El poate fi amestecat cu suc de morcov.

▼ **Sucul de prune** este stimulent nervos, energetic, diuretic, laxativ și dezintoxicant. Se recomandă în reumatism, ateroscleroză și astenie.

▼ **Sucul de struguri** constituie un stimulent, un remineralizant, un puternic factor de dezintoxicare, indicat în artrită, gută, reumatism, litiază, uremie, hipertensiune arterială, enterită, hepatită.

▼ **Sucul de piersici** este diuretic și laxativ ușor.

▼ **Sucul de coacăze** este aperitiv și digestiv, diuretic și depurativ. Diluat cu apă este o excelentă băutură pentru cei cu stări febrile.

▼ **Sucul de mandarine** este revitalizant și prin bromul pe care îl conține se bucură de proprietăți sedative.

ACTUALITĂȚI MEDICALE

O GENĂ COMUNĂ DUBLEAZĂ RISCUL APARIȚIEI BOLILOR CARDIACE LA FUMĂTORI

O genă foarte comună dublează riscurile de apariție a afecțiunilor cardiace grave în cazul fumătorilor, se arată într-un studiu apărut în revista Atherosclerosis.

Fumatul crește cu 60 la sută riscul de apariție a problemelor cardiace în cazul persoanelor care nu dispun de această genă, GSTT1. La cei care însă o au și mai și fumează, acest risc crește cu 180 la sută față de persoanele care nu fumează.

În cazul nefumătorilor, prezența acestei gene nu se remarcă în nici un fel.

Acest studiu este primul care explică de ce fumatul este dăunător pentru inimă. Cercetătorii constataseră de mult acest lucru, dar nu exista o explicație științifică fundamentată. Se pare că gena GSTT1 este importantă pentru maniera în care organismul uman tratează chimic fumul de țigară.

O RADIOGRAFIE DENTARĂ PANORAMICĂ POATE AVERTIZA ÎN PRIVINȚA PERICOLULUI UNUI ATAC CARDIAC

O radiografie panoramică a maxilarului permite observarea stării arterei carotide și, astfel, prevederea unui atac cardiac sau a unei congestii cerebrale, a afirmat o echipă de cercetători americani, în cadrul congresului Asociației Internaționale a Cercetărilor Dentare.

Potrivit specialiștilor americani, pe o radiografie panoramică a maxilarului se pot observa și eventualele depozite de calciu care pot apărea pe arterele carotide. Aceste depozite astupă artera carotidă și dublează riscul apariției atacurilor cardiace și congestiilor cerebrale.

Concluzia studiului a fost fermă: o radiografie dentară panoramică ne poate pune în gardă privind bolile cardiovasculare.

Pagină realizată de dr. MARIA FILIMON

PROCTOLINE
CENTRU MEDICAL PROCTOLOGIC
oferă posibilitatea tratării:
HEMOROIZI
FISURI ANALE
și alte probleme legate de acest subiect!
*Actualmente există posibilitatea tratării acestor afecțiuni **fără operații!***
Tratament de scurtă durată, ușor.
APARATURĂ MEDICALĂ MODERNĂ EXCLUSIVĂ
RESPONSABILITATEA DEPLINĂ A REZULTATELOR
Timișoara: 056-221.219
București: 01-311.19.69
Baia Mare: 062-220.103, Iași: 032-145.633
(4508743)

De la un stadion la altul

LISTA LUI CORAȘ ȘI PRONOSTICUL LUI DIACONESCU

Iarăși, UTA a evoluat slab, fără vlagă parcă, reușind la un moment dat să enerveze, din nou, publicul care a venit la stadion. La concurență cu meciul patru al finalei C.N. de baschet, partida UTA-Apullum a adunat neașteptat de mulți spectatori, vreo 800, dar „de vină" fiind - aproape sigur - înfrângerea lui West Petrom, în fața echipei CSU Pitești, în meciul al treilea al ultimului act. ■ La primul gol pe teren propriu, Călin Mariș și-a luat o adevărată revanșă în fața suporterilor, care nu cu mult timp în urmă îl huiduiau la scenă deschisă. „Căli-gol" avea nevoie să înscrie la Arad, după reușita de la Turnu Severin, pentru a-i îmbuna pe cei din tribune și a reușit, mai ales că golul a însemnat trei puncte pentru UTA în clasament. ■ După meci, la Conferința de presă, probabil supărat de înfrângerea suferită, antrenorul oaspeților, Octavian Cojocaru nu s-a prezentat, lăsând câmp liber lui Marcel Coraș, pentru a se putea desfășura în liniște. Acesta a vorbit multe, chiar interesant, pe lângă Roșca și „Caffe-Internet" pomenind și de o listă. O listă care o va face conducerea tehnică a UTA-ei, cu jucători de care e nevoie la echipă în sezonul următor. Inițiator a fost chiar principalul investitor de la UTA, Angelo Gandolfi, dar nu s-a mai spus cine va beneficia de această listă. Coraș, sau un eventual nou antrenor? Ori, Marcel cunoaște fotbaliștii din România și e mai nimerit să dea el nume, decât un antrenor străin, care nu știe prea multe despre fotbalul românesc? Tot ce se poate, dar chestia e interesantă și de urmărit. ■ Antrenorul UTA-ei a mai spus că merge la Cluj, pentru meciul cu Universitatea din localitate, să obțină victoria, chiar fără „căpitanul" Almășan – suspendat, pentru cumul de cartonașe galbene. Ieri, un „veteran" de la UTA, Emilian Diaconescu a spus că în cazul în care echipa nu câștigă sub Feleac - fotbaliștii se pot lăsa. Interesant, nu?

LEO SFÂRA

Baschet masculin

ÎNTRE ARAD ȘI PITEȘTI

♦ Cu riscul de a ne repeta, revenim astăzi cu câteva cuvinte despre antrenorul piteștenilor de la CSU ISA, George Ziguli. Cunoscut drept un personaj recalcitrant, acesta s-a dat efectiv în spectacol la cele două meciuri de la „Polivalentă". Dacă în primul a incitat permanent spectatorii, masa oficială, arbitrii și chiar propriii jucători, Scobai fiind nevoit să intervină pentru a-l calma, în cel de-al doilea s-a dovedit un adevărat bufon. Suspendat de Mircea Câmpeanu, secretarul general al FRB, Ziguli a stat în colțul terenului, de unde și-a condus echipa „în băscălie". A protestat, a înjurat, iar când arbitrii îl căutau din priviri, la sesizările asistenței, s-a ascuns în spatele persoanelor din preajma sa. O atitudine ce nu are nimic în comun cu spiritul sportiv... ♦ Un lucru deosebit a fost realizat prin excelenta sonorizare asigurată în sală. Pe ritmuri de „house" și acordurile formației „Queen", spectatorii au avut un imbold în a-și încuraja favoriții. O atmosferă asemănătoare cu cele văzute pe arenele baschetului de peste Ocean. La această ambianță a contribuit și crainicul sălii, prof. Gabriel Iazbinsky. ♦ Căpitanul echipei oaspete, Ovidiu Scobai, este unul dintre cei mai apreciați jucători ai campionatului autohton. Acesta are numeroase oferte pentru următorul sezon, una fiind chiar preluarea funcției de antrenor-jucător, în cadrul grupării piteștene. Conform declarației pe care ne-a acordat-o, el va lua o decizie după încheierea finalei. Scobai s-a arătat plăcut surprins de oferta publicului arădean, de a juca la West Petrom. ♦ Interesul pentru finală s-a ridicat la cote foarte înalte. De miercuri seară biletele se epuizaseră, ajungând să se vândă „la negru", în ziua primului meci de la Arad, la prețuri variind între 50.000 și 100.000 lei. ♦ Tribunele au fost luate cu asalt, vineri, în jurul Sălii Sporturilor fiind o forfotă extraordinară, deja cu două ore înaintea primului fluier. Mulțimea galben-albastră încerca să ducă West Petromul spre victorie, existând speranțe întemeiate. Atunci, nu a fost să fie. ♦ Dacă sumele oferite „petroliștilor", în cazul câștigării campionatului sunt confidențiale (și diferențiate), în privința recompensei Piteștiului, circulă două variante - 15.000 de dolari împărțiți între jucători sau 50 milioane lei, de căciulă. ♦ Prietenele și soțiile baschetbaliștilor de la West Petrom au avut rezervate locuri în tribuna oficială. Așa este și normal să fie. Pe de altă parte, ex-arădeanul Șerban Sere a fost urmărit de la masa presei de... Vasile Sere. Domnia-sa este tatăl jucătorului piteștean și, totodată, ziarist la cotidianul „Crișana" din Oradea. ♦ Indiferent de rezultatul finalei, un fapt este cert - echipa învingătoare va deveni **în premieră** campioană națională. Meciul hotărâtor se desfășoară joi, începând cu orele 18.00, la Pitești.

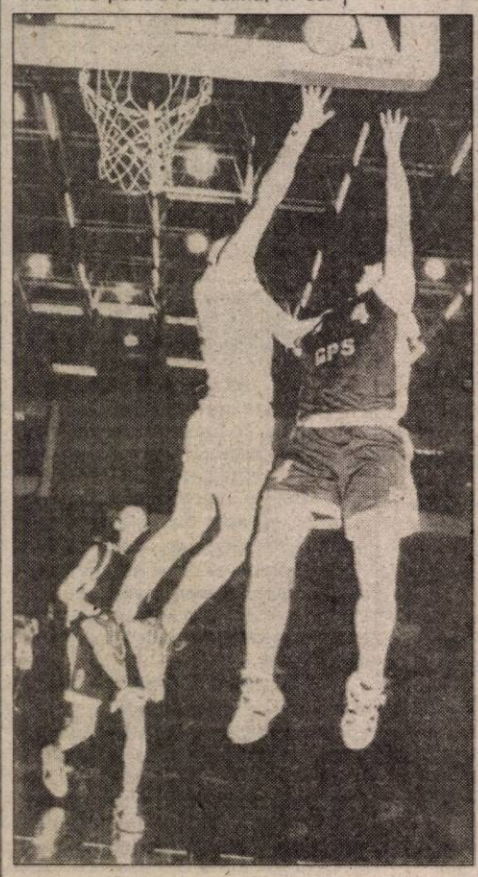

O finală realmente la înălțime
Foto: V. MUSCA

DACIAN TODUȚA
ADRIAN HÂRȚĂU

Baschet feminin

MASEURUL ICIM-ULUI I-A LUAT DUREREA LUI CÂMPEANU

● Fetele de la baschet Club ICIM Arad nu s-au întrebuințat prea tare pentru a depăși decimata echipă Fartec Brașov, în sferturile de finală ale C.N. de baschet feminin. ● Cu antrenoarea Mariana Oprea și în postură de jucătoare, venite în doar șase baschetbaliste, oaspetele nu puteau emite nici un fel de pretenții. Problemele financiare cu care se confruntă clubul brașovean s-au observat și pe ... echipamentul din cel de-al doilea meci, unul spălăcit, fără numere pe toate tricourile. ● De partea cealaltă, antrenorul George Mandache a mai avut o dată ocazia de a testa randamentul actual al tuturor componentelor lotului avut la dispoziție. Chiar și mezina Raluca Faur a evoluat mai multe minute, ca de obicei, iar acest lucru s-a simțit, îndeosebi în faza de apărare. Îi lipsește însă curajul în atac, dar timpul este un aliat al urmașei Monicăi Broșovsky, fie doar numai prin prisma numărului de pe tricou. ● Fază inedită înaintea primului joc din cadrul „dublei". Pe o bancă de rezerve stătea „Mohu" Câmpeanu (ICIM), iar pe cealaltă, șeful arbitrilor, Ioan Olaru (Fartec). Cineva în tribune a punctat: **„E clar cine câștigă, greul Câmpeanu...".** ● Maseurul ICIM-ului, Ghiță Vesa a sesizat starea de indispoziție a lui nea' Câmpeanu și a trecut la ... atac. Adică, i-a luat brațele la un masaj „ucigător" sub privirile încremenite ale unui Stelian Văduva îmbrăcat la „patru ace". Se pare că masajul i-a prins bine președintelui FRB. ● Joaca de-a baschetul pentru BC ICIM Arad s-a încheiat. De-acum, vin întâlnirile cu adevărat decisive pentru atingerea obiectivului, păstrarea titlului național. Primul adevărat examen, se va consuma, la sfârșitul acestei săptămâni, când la Arad, vine Sportul Studențesc, pentru primele dispute din semifinale.

DANIEL SCRIDON

SALVAREA POATE VENI CU TRENUL DE TIMIȘOARA

■ Universitatea a câștigat duminică și încă mai speră că poate evita retrogradarea. Având în vedere că etapa viitoare se deplasează în „fief"-ul „lanternei roșii" C.F.R. Timișoara, speranțele devin din ce în ce mai îndreptățite în a se materializa, timișorenii fiind „de bătut". ■ Urmărind caseta tehnică a jocului, se observă că „studenții" i-au sufocat efectiv pe mineri, 19-2 la șuturi și 11-0 la cornere, ceea ce spune totul despre aspectul general al partidei. Alarmant este faptul că elevii lui Adi Lucaci au nevoie de 19 șuturi pentru a înscrie un gol! ■ Foarte bine au evoluat la Universitatea, Cuedan, Szilyer și Suciu. Din păcate, Szilyer a acumulat un cartonaș galben care-l ține de o parte etapa viitoare. La suspendatul Szilyer se adaugă și Oprean, care a fost eliminat, ambele cartonașe galbene luate de acesta negăsindu-și rostul. ■ În final să spunem că „studenții" au fost permanent încurajați de neobosita galerie în care se remarcă Mircea Dragomir și omniprezentul Zoran Arsenov.

LUCIAN DĂNILĂ

CONFISCAȚI FLUIERUL LUI MIHART!

Incidente nedorite la meciuri de juniori s-au mai văzut. Dar, de fiecare dată, cavalerii fluierului au știut să potolească spiritele încinse, prin trimiterea la vestiare a „răilor". Nu același lucru s-a întâmplat duminică, la Curtici, unde un O. Mihart, ce nu prea are multe în comun cu acest sport (cât despre „meseria" de arbitru nu are rost să mai vorbim...), s-a făcut de râs.

La meciul de juniori din divizia D: Frontiera Curtici-F. C. Ineu (scor 2-1), la un moment dat a început o bătaie ca-n filme. Acest ilustru necunoscut, făcut arbitru, probabil, la apelu'de seară al colonelului, speriat de situația creată nu a știut cum să procedeze. Noroc cu intervenția energică a mult mai experimentatului M. Toderici, care a avut darul să liniștească „apele". S-a trezit și Mihart al nost' într-un târziu, și a împărțit ceva cartoane roșii, și cui a trebuit și cui nu.

Nici la seniori „fluierașul" anonim nu s-a descurcat prea bine cu „bățul", semn că arbitrajul este o pălărie prea mare pentru capul lui. Domnilor ajeftși, cu tot respectul, confiscați-i fluierul lui Mihart, nu de alta, dar șifonează și mai rău blazonul, deloc „la dungă" al forului fotbalistic județean!

D. SCRIDON

EXCURSIE GRATUITĂ ÎN TRIVALE

După disputarea a patru jocuri din cadrul finalei Campionatului Național de baschet masculin, B. C. West Petrom Arad și CSU I.S.A. Pitești se află la egalitate, scor 2-2. Partida decisivă pentru câștigarea titlului național se va desfășura joi, 20 aprilie a. c., la Pitești. Acum, mai mult ca niciodată, băieții pregătiți de Dragan Petricevic au nevoie de aportul susținătorilor adevărați.

Tocmai de aceea, suporterii și simpatizanții echipei B. C. West Petrom sunt informați că pot face deplasarea gratuit la Pitești, cu autocarele puse la dispoziție de conducerea clubului arădean. Înscrieri se pot face zilnic, la tel. 246534 (în timpul zilei) sau 272605 (după ora 21.00). Locurile sunt nelimitate.

RESTANȚĂ ÎN „D" - ROWO

Ieri după-amiază, la Chișinău Criș s-a disputat meciul restanță din etapa a 27-a a Diviziei D-Rowo, între echipele Crișul din localitate și Gloria Arad. Conform așteptărilor, gazdele și-au adjudecat cele trei puncte puse în luptă, învingând cu scorul de 2 - 1. Prin acest succes, fotbaliștii echipei din Chișinău Criș urcă un loc în clasament și continuă să spere în salvarea de la retrogradare, unde lupta este foarte acerbă.

D. S.

FOTBALUL SE ÎMBINĂ CU POLITICA

Pe terenurile Diviziei D

Primul meci al etapei a XXVIII-a s-a disputat în Aradul Nou, acolo unde Motorul a câștigat la două goluri diferență în fața CPL-ului. Scorul de 5-3 spune multe, însă golurile victoriei au fost înscrise pe final de meci. Indiferent de scor, ambele echipe sunt liniștite, gazdele - promovate în „C", oaspeții - fără probleme în „D". ▼ Din păcate, „blatul" așteptat la Lipova, la meciul Șoimii-Crișul Ch. Criș, s-a materializat, oaspeții câștigând din penalty, după ce tot ei au fost aceia care au provocat egalitatea la unu, cu un autogol neanunțat. A fost nevoie de o lovitură de pedeapsă pentru ca aranjamentul să se vadă și din avion, dar cum „blaturile" se găsesc și în Liga Campionilor și în Piața „Mihai Viteazu", de ce nu ar fi ele și prin Lipova? ▼ La Sofronea, Comera a avut milă de beleni, elevii antrenați de Viorel Furcel învingând doar la „celebrele" două goluri diferență. Oaspeții nu au - practic - nici o șansă de salvare, dar e meritoriu că s-au prezentat la joc și nu au mai desconsiderat competiția, precum în anii trecuți. ▼ Gloria Arad s-a impus facil în fața Victoriei Nădlac, cu 5-0, într-o partidă suspectată de „blat", cu câteva zile înainte. Spre cinstea lor, „compostorii" nu au iertat nimic, în ciuda faptului că de-a lungul istoriei meciurilor directe, nădlăcanii s-au salvat de la retrogradare, după o victorie la Gloria. ▼ Surprinzător de greu s-a impus Crișana Sebiș - pe teren propriu - în fața Podgoriei Ghioroc. Deja retrogradată, formația oaspete a opus o rezistență nebănuită, iar gazdele au fost destul de surprinse de acest fapt, nereușind decât o victorie la limită, cu 1-0, dar trei puncte sunt tot trei puncte. ▼ Fără nici o șansă la câștigarea măcar a unui punct - lucru recunoscut chiar de primarul Păulișului - „Păulișana" s-a dus victimă sigură la Păncota, acolo unde „șoimii" locali nu prea iartă. Nici măcar diferența de goluri nu a putut fi salvată, oaspeții primind o adevărată corecție. Dar, peste acest 2-6, „Păulișana" trebuie să treacă rapid, deoarece mâine vin „compostorii" și Păulișul poate intra în „hora retrogradării." ▼ „Semlecana" Macea și-a semnat - practic - sentința. Pierzând cu un scor de forfait, chiar acasă, împotriva celor de la Tricoul Roșu, gazele nu au putut evita drumul spre „Onoare", șansele de supraviețuire fiind aproape nule. Tricoul Roșu dă dovadă că nu se bagă la „blaturi", cel puțin așa a făcut la Macea, dar o păsărică ne-a spus că prima oaspeților a fost suportată de o altă echipă care este la retrogradare. Să fie, oare, adevărat ce s-a ciripit? ▼ La Curtici, pe lângă fotbal, s-a făcut și politică. Ieșiți ... la încălzire, fotbaliștii „Frontierei" au împărțit spectatorilor prezenți steguțele care îndemnau locuitorii Curticiului să îl voteze pe Gheorghe Don primar. Cum în teren prea multe nu s-au întâmplat, poate doar indecizia arbitrului Bulcă la unele faze, interesant rămâne ceea ce s-a întâmplat cu spectatorii prezenți.

Aceasta a fost - pe scurt - etapa a XXVIII-a din „D"-ul arădean. Una cu ceva „blaturi", și un lucru mai puțin întâlnit la Curtici, unde fotbalul s-a îmbinat cu politica.

LEO SFÂRA

PRODUCATORI AGRICOLI

SĂMÂNȚA CERTIFICATĂ
de HIBRIZI de PORUMB KISKUN

PREȚ DE EXCEPȚIE LA 33.000 LEI/KG
PT. PRODUCȚII DE EXCEPȚIE
13,6-15,2 to/ha

- producții de excepție în condiții de secetă
- rezistență la secetă și stres

Nu uitați! – Contractăm producția de porumb-boabe..
Soiuri rezistente la secetă!

Reprezentanți zonali:
HONDEA IOAN (Ineu) tel.: 511047; 512922
SZABO ZOLTAN (Chișineu Cris) tel.: 523062; 094-782530
NAGY IOAN (Pecica) tel.: 469224; 094-812518

KISKUN ROMÂNIA
ORADEA, Aleea Rogerius 6B, ca. 108
tel./fax: 059/465115, tel.: 059/156431
GSM: 094/545327, 094/545326
Depozit central: Biharia, str. Salcâmului nr. 10, tel.: 098/600.163

MaSe **S.C. MANAGEMENT SERVICE S.R.L.**
2900 Arad, str. Andrei Șaguna nr. 58; Tel: 057/ 251311
Mobil: 092 779248

VINDE LA CELE MAI MICI PREȚURI MATERIALE PENTRU INSTALAȚII ELECTRICE

- conductoare și cabluri electrice
- aparataj de comutație
- aparataj industrial
- tablouri electrice
- corpuri de iluminat
- surse de iluminat
- tuburi PVC rigide și flexibile.

(1287604)

S. C. „AZOMA" S. A. ARAD

Anunță

Reduceri de prețuri în perioada 12 aprilie 2000 - 30 aprilie 2000, de până la 15% la utilajele agricole existente pe stoc (pluguri, grape cu discuri, semănători, cultivatoare, mașini de tocat resturi vegetale).

Informații
telefon/fax 057-288731; 288738
Arad, str. Steagului nr. 1

(1420202)

Distribuitor Autorizat dialog

Intră ACUM în DIALOG
şi vorbeşti de două ori mai mult
în primele două luni de abonament

ALCATEL ONE TOUCH MAX DB

49USD*

cu cel mai ieftin abonament

4 $*/lună

Cadou la conectare

GSM CENTER

TEL: 057/211800, 254686
FAX: 057/211900, 254745
E-MAIL: gsmcente@dart.ro

P-ȚA A. IANCU NR.10
ZIRIDAVA - Parter
STR. CLOȘCA NR.3

* Prețurile nu conțin TVA

S.C. „Rovimpex" S.R.L.
2900 - Arad România
VINDE PRODUSE IMPORT UNGARIA
CASTRAVEȚI, GOGOȘARI, ARDEI, ARDEI IUȚI, SFECLĂ ROȘIE,SALATĂ ASORTATĂ, SALATĂ ARDEI, MAZĂRE, FASOLE GALBENĂ, PASTĂ DE ROȘII, GHIVECI, PORUMB
CIUPERCI FELII
CONSERVATE de la 370 ml până la 5.000 ml
FĂINĂ VRAC ȘI AMBALATĂ
BL 80, BL 55, BFF 55, FBL 42
Concentrate furajere pentru pui, găini, purcei, porci.
Tel/fax 057-255.838, între orele 8-16.
(2967440)

SZEGED KA
KOVACS AUTO
Szeged: str. Kossuth L. SGT. 83 Mako: Str. Uri 5/B
Tel. 62-468444 62-219921

Comercializăm piese pentru toate tipurile de mașini.
Avem posibilitatea de a facilita onorata clientelă din România cu o **REDUCERE** de **20%** din prețul pieselor cumpărate de la noi.
Vânzările le executăm **EN-GROS** și **EN-DETAIL**.
Apelați cu încredere la serviciile magazinelor noastre, din Szeged și Mako, și veți fi mulțumiți de încrederea pe care ne-ați acordat-o.
(4508947)

PROD AGRO BIAN
S.C. PRODAGRO BIAN S.R.L. ARAD
Tel/fax 057/288306

CUPOANELE ÎNCOTRO?
Pentru folosirea rapidă și eficientă a cupoanelor, **S.C. PRODAGRO BIAN S.R.L. Arad**, str. Bicaz nr. 6, stă la dispoziția agricultorilor cu:
- semințe de porumb, floarea-soarelui, soia, orzoaică primăvară, lucernă, trifoi, ghizdei, legume, iarbă gazon;
- erbicide, fungicide, insecticide - pentru toate culturile;
- îngrășăminte chimice (granulate și lichide);
- stimulatori;
- furaje concentrate pui, găini, purcei, porci.

Produsele pot fi cumpărate și de la magazinele firmei din: Arad (Calea Timișorii nr. 35); Pecica, Nădlac, Lipova, Chișineu Criș, Ineu, Beliu, Sebiș, Gurahonț; Salonta - jud. Bihor; Timișoara (str. C. Porumbescu nr. 15), Sânicolau Mare - jud. Timiș.

VĂ AȘTEPTĂM!
(1420052)

S.C. „CONAR" S.A.
Str. Bucegi nr. 5
Angajează urgent următorul personal muncitor:
- Lăcătuși construcții
- Fierari betoniști
- Sudori autorizați

(1420247)

PRIMĂRIA MUNICIPIULUI ARAD

COMUNICAT

Toate persoanele care au calitatea de asistenți ai persoanelor cu handicap de gradul I sunt invitate să-și ridice drepturile salariale aferente lunii martie și a eventualelor restanțe din lunile precedente, după următorul program:

Marți	18.04.2000 între orele 10,30-16,00
Miercuri	19.04.2000 între orele 9,00-12,00
Joi	20.04.2000 între orele 9,00-16,00

În ziua de marți 18.04.2000, plata se va face la casieria Primăriei situată în Palatul Cenad (vis-a-vis de Sala de căsătorii).

În zilele de miercuri 19.04.2000 și joi 20.04.2000 plata se va face la casieria Primăriei - camera 9 A.

Beneficiarii trebuie să aibă asupra lor buletinul de identitate.

(1420248)

RENAULT Clio Symbol

Un simbol pentru "împreună". Împreună pentru un "Symbol".

De multe ori ai tăi ți-au spus că vor ceva nou, o viață nouă. Acum ai ocazia să le împlinești dorința, fiindcă Renault Clio Symbol e aici! Echipat cu ABS*, dublu airbag*, aer conditionat, geamuri față electrice, închidere centralizată, radiocasetofon și cel mai mare portbagaj din categoria sa (510 l), Renault Clio Symbol îți oferă calitate franțuzească și prețuri adaptate pieței românești, începând de la 6550 Euro**. Tu vei fi fericit să conduci noul Renault Clio Symbol, iar ai tăi se vor bucura din plin de viață nouă pe care o vor avea!
www.renault.com

*disponibil în funcție de versiune
**preț fără taxe

Viteză · Birou · Euro 2000 · Undiță · Una mică · CD · Computer · Lecții · Pensulă · Vacanță · Confort · Detergent · Cumpărături · Revistă · Week-end

Clio

GETAX: Calea Bodrogului nr. 10, Arad, tel. 057/281.995, fax 057/280.794

AECTRA

Pesticide de calitate în FITOFARMACIA de lângă tine!

Acum accesibile într-o paletă largă și într-un **ambalaj mai mic**

Aplică schemele de tratament AECTRA și profitul tău va crește. Caută pesticidele AECTRA! Sunt exact ce și cât îți trebuie pentru bogăție în grădina ta.

Profită și ai profit!

FITOFARMACII ÎN ZONĂ
- **SC AGROFITOFAO**, Loc. Pâncota, Jud. Arad
- **SC SEDA**, Loc. Ineu, Jud. Arad
- **SC CARACATIȚA**, Loc. Pecica, Jud. Arad

Reprezentant local AECTRA: Gheorghe Benea 094.657.710

AECTRA Agrochemicals

CREȘTE ȘI OCROTEȘTE

PROD AGRO BIAN

ATENȚIE AGRICULTORI!

O recoltă mare și de calitate puteți obține numai dacă realizați o tehnologie de înalt nivel.

Pentru aceasta **S.C. PRODAGRO BIAN S.R.L.** ARAD, str. Bicaz nr. 6, vă pune la dispoziție cele mai performante semințe, produse fitosanitare și îngrășăminte la un preț accesibil.

- **semințe porumb, floarea-soarelui, soia** - hibrizi PIONEER (HELGA, CLARICA, RAISSA, EVELINA, MARISTA, STIRA, VASILICA, PURA, COLOMBA, FLORENCIA, CORIL BERIL, NIBIL, LUCIL, NIKIR)
- **erbicide pentru toate culturile de câmp și legume** (GUARDIAN, HARNESS, ROUNDUP, FRONTIER, MERLIN MIX, BUCTRIL, ICEDIN, S.D.M.A., ONEZIN, STOMP, AFALON, SENCOR, PROMETREX, TRIFLUREX etc.)
- **substanțe de tratat solul, semințele și în vegetație**, pentru răsadnițe, sere, solarii, câmp (PREVICUR, CAPTADIN, SINORATOX, CARBETOX, MERPAN, FOLPAN, ALIETTE, ROVRAL, DITHANE, CURZATE, RIDOMIL, PIATRA VÂNĂTĂ, TURDA CUPRAL, POLYRAM, PATAFOL, SINTOGRILL, LINDANE VITAVAX etc.)
- **semințe de legume la plicuri**
- **îngrășăminte chimice:** complexe, azotat.
- **furaje concentrate**
- **tratament de iarnă la pomi** (US 1, POLISULFURA DE BARIU)

FOARTE IMPORTANT!

Plata se poate face în bani, produse agricole (porumb, grâu, orz, orzoaică, soia etc.) și cupoane.

Produsele pot fi cumpărate de la depozitul din Aradul Nou, str. Bicaz nr. 6 (în spatele Fabricii Pepsi-Cola-Prigat) sau de la magazinele firmei din: Pecica, Nădlac, Aradul Nou, Lipova, Chișineu-Criș, Șiria, Ineu, Beliu, Sebiș, Gurahonț, Salonta. (1287263)

Informații la telefon 057/288306

Firmă austriacă
având ca obiect de activitate comerțul cu profile și accesorii pentru tâmplărie

angajează
AGENT DE VÂNZĂRI

CERINȚE:
- studii superioare în domeniul tehnic, de preferință în domeniul construcțiilor
- cunoașterea limbii germane
- carnet de conducere categoria B

Vă rugăm să trimiteți Curriculum Vitae la numerele de fax: 064-198.153, 064-430.419.

În aprilie tombola **CUMPERI SI CÂSTIGI !**
Cumperi cartele sau te conectezi la **Mag.SANITAS**
TEL. 093511355 / 092976769
Mag.ELECTRONICA
Mag.AMET 114 - UTA
Și poți câștiga: **-1 telefon cu conectare**
-3 cartele CONNEX GO
-5 cartele 12$
TE CONECTEZI SI CÂSTIGI !

Acum ai două posibilitãti:

Te conectezi la **CONNEX** cu telefonul tău și primești
300.000 Lei CADOU

Alegi pentru conectare un telefon din oferta noastră și
ai 51 USD CADOU

Trebuie doar să **alegi-** Mag. SANITAS
Mag. ELECTRONICA (Căminul)
Mag. AMET 114 - UTA

eta - 2u computer

- Calculatoare
- Imprimante
- Retele
- Soft
- Service

OFERTĂ SPECIALĂ
399 USD
CARCASĂ AT 200W
AMD K6-2 450MHz
HDD 4,3GB UDMA
VIDEO 8MB AGP on board
SOUND 16 bit stereo on board
FDD 3,5"/1.44MB
SDRAM 32MB Pc100
MONITOR 14" Color
TASTATURA + MOUSE + PAD

ARAD, CLOSCA 2
Tel./Fax.: 251838
INTRARE DE PE B-DUL REVOLUTIEI

Acum, si in **rate** pina la **36 luni**
cu doar **10% AVANS** !!!

Semințe de porumb IMPORT Serbia
NUMAI 32.000 LEI/KG
Plata în cupoane sau numerar.
OFERIM ÎNGRĂȘĂMINTE ȘI PESTICIDE CU CREDITARE
ACTA TRADING S.R.L ARAD
M. Eminescu nr. 6
Tel. 057-281.100
sau 092-355.936

S. C. „PROVET '97" S. A.

Calea Bodrogului nr. 12
CONVOACĂ ADUNAREA GENERALĂ A ACȚIONARILOR
în data de 21.04.2000, ora 14, la sediul societății
ORDINEA DE ZI
1. Raportul de activitate al Consiliului de Administrație
2. Raportul de activitate al Comisiei de Cenzori
3. Completarea Consiliului de Administrație
4. Diverse

În cazul în care adunarea generală nu este statutar constituită, se va convoca din nou în data de 28.04.2000, ora 14 la sediul societății

CONSILIUL DE ADMINISTRAȚIE
(4469106)

Cei mari au **PRETURI MICI!**

Oferta CONNEX valabila pana la 30 aprilie
prima luna
FARA ABONAMENT

59 USD*

ARAL SRL
P-ta Spitalului bl. 1C, parter
tel. 255.801 / 092.444.485
dealer autorizat CONNEX
* Preturile nu contin TVA. Oferta valabila numai cu conectare la CONNEX.

SOCIETATEA „ARCOOM"

Arad, str. Cloșca, nr. 8
scoate la licitație pentru închiriere spațiul comercial situat în Micălaca, P-ța Soarelui, bloc 602, în suprafață de 116 mp, la prețul în lei, echivalentul a 254 dolari pe lună.
Licitația va avea loc la sediul societății, în data de 25 aprilie, ora 10. Informații suplimentare la telefon 255.889.
(4469109)

S.C. „MOBILA" S.A.

cu sediul în Arad, Bd. Revoluției nr. 102
telefon 281.431
ANGAJEAZĂ
cu contract de muncă
CONTABIL ȘEF (Director economic)
Condiții: studii superioare, atestat contabil autorizat sau expert contabil. Vechime în domeniu, minim 5 ani.
Salar negociabil.
(4469108)

S.C. DISTRIGAZ NORD S.A. TG. MUREȘ,

SUCURSALA D.G.N. ARAD,
organizează în data de 25 aprilie 2000, ora 12,00 examen pentru autorizarea instalatorilor de gaze naturale.
Studiile superioare necesare candidaților sunt cele cuprinse în Normativul I6 PE/1997 + electromecanicii.
Candidații pentru gradul I, respectiv II A oțel se vor prezenta la examen cu liniar, creion și radieră.
Prezentarea candidaților la sediul Sucursalei: 25.04.2000, ora 11,00.
(1420249)

În aprilie **PRETURI DE EXCEPTIE !**

ALCATEL OTE Dual Band - 49$*
MAXON Mn1
PHILIPS SAWY
ALCATEL EASY hands free
AIRTEL, MOTOROLA - 19$*

39$*

Oferta CONNEX valabilă până la 30 aprilie
prima lună
FĂRĂ ABONAMENT
NOKIA 5110
75USD*

MEDIA SET SRL
Mag.ELECTRONICA (fostul CĂMINUL)
TEL. 093.511355 TEL. 092976769
dealer autorizat CONNEX
* Preturile nu contin TVA. Oferta valabilă numai cu conectare la CONNEX

PUBLICAȚIE DE VÂNZARE

Anul 2000, Luna Aprilie, ziua 27
În temeiul art. 65 din O.G. 11/1996 privind executarea creanțelor bugetare, aprobată prin Legea 108/1996, cu modificările și completările ulterioare, se face cunoscut prin prezenta că în ziua de 27 aprilie 2000, orele 11,00, în localitatea Ineu, str. Republicii nr. 49, se va vinde prin licitație publică următorul bun imobil proprietate a debitorului SC Horticola SA, cu sediul în Ineu, str. Republicii nr. 49, cod fiscal R1715801:

Denumirea bunului imobil	Prețul de pornire a licitației
Imobil - clădire, spațiu vânzare, magazie, birou (situat în Ineu, str. Republicii nr. 49)	344.054.270 lei

Licitația se va desfășura la sediul debitorului SC Horticola SA din Ineu, str. Republicii nr. 49.
Caietul de sarcini al licitației se poate consulta zilnic la Circumscripția Fiscală Ineu, str. Republicii nr. 16.
Eventualele oferte însoțite de dovada plății sumei de 34.405.427 lei (în contul 5005 + codul fiscal al plătitorului deschis la Trezoreria Ineu) reprezentând garanția de participare la licitație se pot depune în scris la Registratura Circumscripției Fiscale Ineu.

C. C. BANCA POPULARĂ FAMILIA

acordă împrumuturi tip C.A.R. cu dobândă anuală intre 18% si 24% si credite pe maxim 5 ani cu dobândă anuală între 36% si 58%

Relații suplimentare: ▸ ARAD, str. Bușteni, nr. 5 tel. 057 / 235.982
▸ PECICA, nr. 6 tel. 468 505

S.C. CENTRAL S.A. Arad

ANGAJEAZĂ prin selecție:
- un cofetar
- un patiser
CONDIȚII:
- pregătire și experiență în domeniu
- vârsta maximă 35 ani
Informații la sediul societății din Arad, str. Horia nr. 8.
(1420241)

MATRIMONIALE

DORIȚI CĂSĂTORIE ÎN GERMANIA? Pentru domnișoare drăguțe, serioase. Telefon 279251, 093 207 324. (8184)

Cetățeni ITALIENI, serioși, doresc cunoștință cu FETE între 20-40 ani, pentru CĂSĂTORIE. Informații, telefon 094.190.609, după ora 16. (9853)

ANIVERSĂRI

Pentru GIGI!
Cu ocazia zilei de naștere, îți doresc multă fericire, sănătate, noroc și un sincer „La mulți ani!" Cu drag, cineva care te iubește. (10153)

VÂNZĂRI APARTAMENTE O CAMERĂ

Vând garsonieră cf. I, bl. 17, Confecții. Telefon 251796, după ora 17. (9097)

Vând garsonieră, confort I, Miorița, parter, toate îmbunătățirile. Telefon 092.989.103. (9928)

Vând garsonieră zonă centrală. Telefon 284229. (10015)

Vând garsonieră confort I, îmbunătățită, zonă Confecții; negociabil. Telefon 221954. (10042)

Vând garsonieră Grădiște, bloc R, sc. B, ap. 12, negociabil. Telefon 270499; 244352. (9888)

Vând garsonieră, confort I, bl. 361, et. I, ap. 22, Micălaca. Telefon 092.939.637. (9943)

Vând apartament 1 cameră, bucătărie, str. Eminescu nr. 15, 12.000 DM. Telefon 284024. (9881)

Vând garsonieră cf. I, et. I, Piața Soarelui. Telefon 057-233431. (8079)

Vând garsonieră cf. III, Romanilor, îmbunătățită. Telefon 094 981 573, 092 728 478. (9833)

Vând (schimb) garsonieră cf. I, Micălaca, zona 100, et. II, balcon 4 ml, gaz, telefon, satelit, 10.000 DM cu apartament 3 camere, cf. I, numai Micălaca, zonele 100, 200, 300, exclus P sau et. IV, ofer diferență. Telefon 094 145 469 sau 265839, între orele 16-22. (9599)

Vând garsonieră ocupabilă imediat, îmbunătățită, 3.850 DM. Telefon 237048. (10149)

Vând apartament 1 cameră, et. III, îmbunătățită, Miorița. Telefon 094.988.154. (10270)

VÂNZĂRI APARTAMENTE DOUĂ CAMERE

Vând apartament 2 camere, cf. II, îmbunătățiri, zona Intim. Telefon 057-223827. (10151)

Vând apartament 2 camere, decomandate, Podgoria, parchet, gresie, faianță, 19.500 DM. Telefon 092 344 705. (10176)

Vând apartament 2 camere, Vlaicu, A15. Telefon 095 817 137. (10254)

Vând apartament 2 camere, Vlaicu, 9.000 DM. Telefon 270856. (10189)

Vând apartament 2 camere, zona 300. Telefon 267793. (9653)

Vând apartament 2 camere, 72 mp, zona 300 (pe mal), parter, scurgere separată, geam termopan, ușă blindată, modificat. Telefon 092.826.592. (9701)

Vând apartament 2 camere, bloc Libelula, îmbunătățit total. Telefon 095 614 877. (9734)

Vând apartament 2 camere, îmbunătățit și contorizat, Micălaca. Telefon 261866, după ora 18. (9784)

Vând sau schimb apartament 2 camere, cu garsonieră sau autoturism + diferență. Telefon 288973; 094.963.362. (9943)

Vând apartament 2 camere, îmbunătățiri, Micălaca. Telefon 266280, după ora 18. (9947)

Vând apartament două camere, bloc Libelula, Informații telefon 255563, după ora 17. (9794)

Vând apartament panoramic, 2 camere, et. V/VI. Telefon 259260. (10098)

Vând urgent, apartament în casă, curte, grădină, gaz, 2 camere, bucătărie, antreu, pivniță, str. Voievod Moga nr. 52, Grădiște. Telefon 223912, orele 9-15. (10093)

Vând apartament 2 camere, semidecomandat, parter, Vlaicu, bl. X22. Telefon 057/245161. (9545)

Vând 2 apartamente cu 2 camere, ultracentral, unul la parter cu aprobări pentru amenajare birou și unul la etaj I, bloc cărămidă. Telefon: 057/255211; 092.594.950; 094.367.869. (9203)

Vând apartament 2 camere, parchetate, bucătărie mobilată, cu gresie și faianță, baie în stare de funcțiune, hol pus gresie, Piața Spitalului nr. 1B, et. V. Telefon 511338, orele 7.30-16, zilnic. (9712)

Vând apartament 2 camere, et. IV, preț 11.000 DM, negociabil. Telefon 253387. (9793)

Vând apartament 2 camere, semidecomandat, Podgoria, bl. D, nr. 17-21, et. I, preț 23.000 DM. Telefon 254619; 094. 183.663. (9873)

(Continuare în pagina 14) ➧

☛ (Urmare din pagina 13)

Vând urgent apartament 2 camere, str. Banu Mărăcine. Telefon 094.118.332. (9748)

Vând apartament 2 camere, la casă, central, Arad. Telefon 092.679.937; 281063. (10064)

Ocazie! Vând apartament 2 camere, ultracentral, ideal privatizare, 19.000 DM. Telefon 253326. (10195)

Vând apartament 2 camere, etaj intermediar, Micălaca, 15.000 DM. Telefon 270872. (10195)

Vând apartament 2 camere, zona Fortuna, toate utilitățile, 12.500 DM. Telefon 241988. (10019)

Vând apartament 2 camere, central, cf. I, din cărămidă, faianțat, parchetat, 2 balcoane, unul închis, contorizat și garaj. Telefon 268135. (10158)

Vând apartament 2 camere, baie, pod, pivniță, 35 mp, termoficat, în casă, cu curte liniștită, et. I, ultracentral, str. Alecsandri, ocupabil imediat. Telefon 252120. (10173)

Vând apartament 2 camere, parter, Alfa, îmbunătățit, decomandat. Telefon 277001. (10177)

Vând apartament 2 camere, îmbunătățit, et. 4/10, Podgoria. Telefon 232638, după ora 15. (10180)

Vâmd (închiriez) ultracentral, apartament 2 camere, tot confortul. Telefon 285514. (10181)

vând apartament 2 camere (ne)mobilat, Arad, Calea Romanilor. Telefon 211897. (10210)

Vând convenabil apartament 2 camere, central, Podgoria, et. 4/4. Telefon 219878, 092 372 730. (10214)

Vând apartament 2 camere, în zona 300, Micălaca, pe faleză. Telefon 269001. (10220)

Vând apartament 2 camere cu garaj, et. II, zona UTA. Telefon 092/381725.

VÂNZĂRI APARTAMENTE TREI CAMERE

Vând 3 camere, centru, îmbunătățiri, etaj inferior, 35.000 DM. Telefon 270856. (10389)

Vând apartament 3 camere, decomandate, zona 300, 18.500 DM. Telefon 253364. (10189)

Vând apartament 3 camere, parter, central, bun privatizare. Telefon 253681. (9916)

Vând apartament 3 camere, Bd. Revoluției. Telefon 283679.

Vând apartament 3 camere, str. Banu Mărăcine, et. I, amenajat: gresie, faianță, lambriuri cireș, garaj în curs de aprobare. Telefon: 057/255211; 092. 594.950; 094.367.869. (9203)

Vând apartament Samantha 3 camere, garaj, Malul Mureșului Praporgescu. Telefon 232675. (9143)

Vând apartament 3 camere, et. I, decomandat, central. Telefon 057-233431. (8079)

Vând avantajos apartament 3 camere, et. III, Vlaicu, apartament o cameră, et. II, Grădiște, ocupabile imediat. Telefon 211818 sau 246808. (9639)

Vând apartament 3 camere, în asociație, 185 mp, zona Romanilor. Telefon 210740. (9808)

Vând urgent apartament 3 camere, confort I, garaj, str. Spitalului, etaj II. Telefon 251839; 092.567.095. (10026)

Vând apartament 3 camere, Vlaicu, geamuri termopan, utilat occidental, 20.500 DM negociabil. Telefon 247726; 254920; 092.411.276. (10065)

Vând apartament 3 camere, et. I, bl. 704. Micălaca. Telefon 092.939.637. (9993)

Vând apartament 3 camere, stația Miorița, et. II. Telefon 245622. (10076)

Vând apartament 3 camere, zona Podgoria. Telefon 230055. (10187)

Vând urgent apartament 3 camere, preț convenabil, et. II, Micălaca. Telefon 094 126 860, 259938. (10191)

Vând apartament 3 camere, et. I, Micălaca, 17.000 DM. Telefon 253326. (10195)

VÂNZĂRI APARTAMENTE PATRU-CINCI-ȘASE CAMERE

Vând apartament 5 camere sau schimb cu 3 camere + diferență. Informații telefon 266784 sau 094 254 225. (10096)

Vând apartament 4 camere, garaj, zona Vlaicu, bl. Z27. Telefon 247089, 094 916 791. (9868)

Vând apartament 4 camere, decomandat, Micălaca 700, ultramodernizat recent. Telefon 230607, 094 556 717. (10099)

Vând apartament 5 camere, decomandate, etaj IV, str. Poetului, bloc A35, preț 25.000 DM negociabil. Telefon 514687, orele 18-20.

Vând apartament ultracentral, asociație, etaj III, 224 mp, contorizat, garaj, toate facilitățile; preț 110.000 DM. Telefon 235679. (10006)

Vând apartament bloc, str. Bușteni (central), curte închisă, boxă, interfon, îmbunătățit, 4 camere, 2 băi, balcon, bucătărie mare, 36.000 DM negociabil. Telefon 254920; 092.411.276; 247726. (10065)

VÂNZĂRI CASE

Vând casă ultracentral, 2 camere, baie, bucătărie, șpait, hol, boxe, curte mare, încălzire centrală. Telefon 093 214 710. (9990)

Vând casă cu etaj în orașul Bihorkeresztes, 5 km de vama Borș, compus din 2 dormitoare, 2 băi, living room, cameră pentru oaspeți, bucătărie, garaj, telefon, încălzire pe gaz, curte mare, intrare mare pe 2 străzi. Asigur drept de ședere permanentă în Ungaria. Telefon 092.622.767. (f. 1420114)

Vând casă mare, 3 camere, spațiu mare, str. Hunedoarei, nr. 32; preț negociabil. (9607)

Vând casă mansardată, mobilată, toate utilitățile. Telefon 092.275.276. (9603)

Vând casă mare zona Pârneava, suprafața de 2000 mp, front stradal 27 mp. Telefon 284945 sau 094.773.712, orele 10-14 și 17-21. (9681)

Vând casă, grădină cu căpșuni, comuna Covăsânț nr. 178. Telefon 094 181 861. (9722)

Vând casă mare, ultracentral, parterul - firmă, etajul - locuință. Telefon 234862. (9845)

Vând casă cu grădină, str. Eftimie Murgu, nr. 66. Telefon 530147. (10072)

Vând urgent CASĂ MARE, suprafață 900 mp, GRĂDINĂ, toate utilitățile. Telefon 256543; 092.239.471.

Vând casă mare cu grădină, localitatea Zimandul Nou, nr. 159. Telefon 094.608.041. (9915)

Vând urgent casă mare, anexe, teren 3.000 mp, pe deal, renovată 1998, Șiria, str. I. Rusu Șirianu nr. 171. Telefon 094 545 778. (10093)

Vând casă în Gai, (lângă RAR), 26.000 DM negociabil sau schimb cu apartament 3 (2) camere. Telefon 245845. (10131)

Vând casă mică, grădină. Telefon 283679.

Vând casă mare, cu etaj, 2 anexe mari, gaz, satelit, apă, curte betonată, magazin alimentar și spălătorie auto. Telefon 258292, 287848. (9715)

Vând casă 5 camere, bucătărie, 3 antreuri, baie, 2 terase, pivniță, anexe, 724 mp, grădină, gaz, trifazic. Telefon 288164. (9844)

Vând casă 4 camere, Aradul Nou, str. Maria Cunțan. Telefon 286679. (9881)

Vând casă parter, mansardă, 70.000 DM negociabil. Telefon 271105. (9544)

Vând urgent casă 3 camere, baie, bucătărie, garaj, curte mare, șopron țeavă, preț 38.000 DM, ușor negociabil, situat str. Pionerilor nr. 10. Relații telefon 210540. (9892)

Vând sau schimb casă cu apartament 2 camere + diferență, în comuna Vladimirescu, str. Progresul, nr. 46. Informații după ora 18, telefon 092.268.794. (10008)

Vând casă mică, teren 400 mp, Poltura, 8.500 DM negociabil. Telefon 275503-seara; 098. 603.430. (10034)

Vând casă mare (spațiu comercial, gaz, apă, canal), zona Pârneava, preț 42.000 DM. Telefon 095.611.229. (10077)

Vând urgent în Pâncota, casă mare, anexe, trifazic, zonă neinundabilă, aproape central, 1.800 mp. Telefon 288713, seara sau 092 471 631. (10045)

Vând casă 3 camere, baie, bucătărie, grădină, localitatea Buteni nr. 486. (9894)

Vând 2 rânduri de case, aceeași curte, Cuvin nr. 367. Telefon 461160, 461505. (10014)

Vând casă în Pâncota, pe str. Crișan nr. 34, 1 cameră, bucătărie, coridor, grădină mare, fântână în curte, curte mare, preț negociabil 6.000 DM. Informații telefon 466409. (3036950)

Vând urgent casă, str. prof. Nicolae Oncu nr. 12, 23.000 DM, negociabil. Telefon 231522 sau 257124. (10159)

Vând casă 5 camere, grădină mică, garaj, posibilități gaz, apă, preț 43.000 DM, negociabil. Telefon 275209. (10192)

Vând casă + loc casă în Arad, str. Ilarion Felea (Mestecăniș) nr. 70, preț negociabil. Telefon 275209. (10192)

Vând casă 3 camere, baie, bucătărie, hol. Telefon 210882. (10152)

Vând casă, Zimandul Nou nr. 44. Informații sâmbătă și duminică. (10172)

Vând casă ultracentral, singur în curte, garaj. Telefon 094 795 541, 257213. (10174)

Vând apartament în casă și demisol, str. 9 Mai nr. 1b, Arad, vizibil orele 12-19. Telefon 211142. (10199)

Vând casă Aradul Nou, 3 camere, coridor închis, gaz, apă, grădină 1.400 mp + 2 camere și baie în roșu, multe anexe, ocupabilă imediat, 35.000 DM, negociabil. Telefon 095 648 839 sau Aluniș telefon 129 (10201)

Vând casă mare + 2 anexe curte și grădină foarte mare în Bujac, loc foarte bun. Informații telefon 093 503 691. (10208)

Vând casă cu etaj, Grădiște, 65.000 DM, negociabil. Telefon 220182. (1020)

Vând casă str. Paltinului nr. 7/b, Arad, Vlaicu. Telefon 263289, 092 441 742. (10212)

VÂNZĂRI SPAȚII

Vând (variante) spațiu 139 mp, Micălaca 301, ajut schimbarea destinației. Telefon 094 844 356. (10118)

Vând spațiu, zonă centrală (birouri, prestări servicii). Telefon 093.253.651. (1027&)

Vând hală industrială în incinta Abatorului Vechi, suprafață 252 mp. Telefon 094.698.659; 094. 770.634. (9149)

Vând gheretă (ABC) cu toate dotările, sistem de alarmă, lângă Depoul de tramvaie. Telefon 246843, 095 636 282. (9022)

Vând (schimb) spațiu ultracentral, în curte, 165 mp. Telefon 094 478 575, 276898. (9836)

Vând bar în Piața Solară, 12.000 DM negociabil. Telefon 271607. (10016)

Vindem spațiu comercial (berărie) ultracentral, în Strandul Neptun, vad comercial garantat. Telefon 259057, după ora 18. (10237)

VÂNZĂRI TERENURI

Vând teren construcții în Grădiște. Telefon 259710. (9940)

Vând intravilan 400 mp, în Arad. Informații telefon 267793. (9653)

Vând teren intravilan, în Lipova, zona Uzina de Apă, suprafața 1.500 mp. Telefon 056-198255, 068-131538. (2967048)

Vând teren intravilan 540 mp, Bujac, neinundabil, stradă asfaltată, la stradă gaz, telefon, apă, satelit, în curte fântână, curent, studio geo; preț 14.000 DM negociabil. Telefon 289966. (9985)

Vând 2 locuri casă, Macea, 2700 mp. Telefon 092.939.637. (9993)

Vând loc casă, 650 mp, cu proiect, apă, gaz stradal, 15000 DM. Telefon 251551. (9961)

Vând loc casă, 560 mp, str. M. Vodă nr. 23A, Bujac. Telefon 263163. (9799)

Vând teren intravilan 2300 mp Săvârșin, pe Valea Troașului, în apropiere de Castelul Regelui Mihai; preț 7000 DM negociabil. Telefon 289966. (9985)

Vând grădină în Șiria, pe colț, 1.300 mp (curent electric, fântână), aproape de șosea. Telefon 531599. (10165)

Vând intravilan 910 mp, Arad, Pârneava, str. Pionierilor, posibil toate utilitățile. Telefon 282508. (10188)

VÂNZĂRI AUTO

Vând Renault 18, 1.400 cmc, benzină, înmatriculat, 1.700 DM. Telefon 094 577 919. (10240)

Vând autoturism Seat Ibiza. Telefon 259710. (9940)

Vând Ford Mondeo, înmatriculat normal, stare perfectă, roșu, 1993, benzină, 1600 cmc, 12.000 DM. Telefon 093.455.028. (10263)

Vând autodubă Iveco 3,5 tone. Telefon 093.253.651. (10276)

Vând Opel Astra 1,7 T.D, 1993, 125.000 km, servo direcție, roșu, impecabil, 10.800 DM, înmatriculat, negociabil. Telefon 092.571.336. (10278)

Vând Dacia 1310, break, alb, fabricație 1989, stare foarte bună. Telefon 267756. (10264)

Nu-ți mai fă griji, CAUCIUCURILE de care ai nevoie, sunt la mine, IEFTINE și BUNE, toate dimensiunile, cu garanție, aduse din GERMANIA. Telefon 259339; 094.706.321. (7752)

Vând Opel Frontera 2 l recent înmatriculat, 1993, sport, semidecapotabil. Telefon 057 - 277071; 092.810.065. (9592)

Vând VW Golf III, Combi TDI, recent înmatriculat, fabricație 1994. Telefon 057 - 277071; 092.810.065. (9592)

Vând Dacia papuc, 1987, carosată, fibră sticlă, reparație capitală (motor, direcție, suspensie), 2.600 DM, negociabil. Telefon 092 701 300, 257656. (9724)

Vând microbus VW 1981, neînmatriculat, în stare bună, 1.500 DM. Telefon 462342. (4932790)

Vând Mazda 626, neînmatriculat și piese dezmembrare Ford Granada 2,3 benzină. Telefon 531594. (10066)

Vând BMW 524 cu multe piese de schimb. Informații telefon 094.608.041. (9915)

Vând Dacia Break, octombrie 1998, îmbunătățiri. Telefon 281349, 092 581 852. (9682)

Vând AUTOUTILITARĂ mixtă RENAULT MASTER DIESEL înmatriculată societate, 10.000 DM, negociabil. Telefon 094.642.762. (7575)

Vând Opel Vectra B, 1997, motorină, 16V, 2000 cmc, negru metalizat, central cu telecomandă, servo, ABS, dublu airbag, 96.000 km rulați, genți aluminiu, înmatriculat recent. Telefon 092.571.335. (9898)

Vând combină de recoltat păioase marca FAHR, cu masa de 2,80 m, an de fabricație 1974, stare foarte bună. Telefon 256366 sau 092. 249.490.

Vând urgent autofrigorifică Mercedes 308 D, 1991; Ford Escort 1,8 D, 1992; autofrigorifică Mercedes 407 D, 1987; toate înscrise. Telefon 094.118.332. (9718)

Vând motocultor 6,4 CP, cu multiple accesorii; preț 1200 DM. Telefon 289966. (9985)

Vând tractor U650M, după reparație capitală. Localitatea Cermei nr. 945, telefon 179. (10122)

Vând Volkswagen bus Diesel, stare foarte bună + rezervă un motor turbo și o caroserie identică, motor Zundap 49 cmc, 2 biciclete. Telefon 094 935 453. (10175)

Vând Ford Escort 1980, stare foarte bună, numere noi, taxele la zi, 2.000 DM, fix. Telefon 270837. (10195)

Vând urgent ieftin Ford Tranzit 1980, de persoane și marfă, lung, înalt, motor nou, stare estetică perfectă. Telefon 092 998 913. (10194)

Vând Dacia 1310, an 1995, culoare alb 13, 3.600 DM, negociabil. Telefon 268911. (10213)

Vând Renault 21 Nevada, benzină injecție, 1991. Telefon 094 698 849. (10207)

Vând Dacia 1310L, an 1994. Telefon 094 607 088. (10206)

Vând Dacia 1999, alb, îmbunătățiri, impecabilă, 5.400 DM. Telefon 223481. (10204)

Vând VW Golf III, TD, an fabricație 1994, 120.000 km, stare tehnică și optică perfectă. Telefon 092 459 476. (10200)

Vând DACIA 1310, 1990, CIV + VT 2002, stare perfectă, 2.350 DM, negociabil. Telefon 094 893 913. (10231)

VÂNZĂRI PIESE AUTO

Magazinele CLIO&Co. VÂND

PIESE AUTO IMPORT DIN STOC SAU LA COMANDĂ

Decupați anunțul și beneficiați de 10% reducere pentru piesele auto cumpărate

ARAD, Magazinele din:
☛ Calea A.Vlaicu, Bl. 6 ABC
Telefon: 272525; 093333535
☛ Calea Victoriei, nr. 22 A/B
Telefon: 254766; 093333525

VÂNZĂRI ELECTRO

Vând mașină spălat automată, televizor color, video, combină frigorifică, aspirator, telefon fără fir. Telefon 266414. (9984)

Vând difuzoare 2 buc, 500W buc și imprimantă A3. Telefon 211491. (9858)

Vând TV stereo color, 70 cm, tipuri noi, preț rezonabil. Telefon 211491. (9858)

Vând TV color, 51 cm, plastic, cu telecomandă. Telefon 211491. (9858)

Vindem VITRINE FRIG, CAMERE FRIG, DULAPURI FRIG. Telefon 281384, orele 8-18. (9204)

Vând CÂNTARE ELECTRONICE; CASE MARCAT FISCALE, omologate. Telefon 272727; 281188. (9933)

Vând TV color en-gros, en-detail; prețuri minime; garanție. Telefon 289456; 092.239.242.

Vindem diferite modele de televizoare color, vizibile orele 10-19. Telefon 280260. (10024)

Vând frigorifice: CONGELATOR, LADĂ, COMBINĂ, FRIGIDER cu congelare rapidă, pereți groși, etanșare foarte bună, consum redus de curent, ofer GARANȚIE. Telefon 094. 706.321; 259339. (7752)

Vând ieftin TELEVIZOARE COLOR cu telecomandă, bandă de cablu, funcționează bine, imagine clară, prețuri accesibile, ofer garanție. Telefon 259339; 094.706.321. (7752)

Spălatul rufelor devine o plăcere, fiindcă, ACUM, vă ofer MAȘINĂ DE SPĂLAT AUTOMATĂ cu consum redus de curent în care pui haine murdare și ies curate, parfumate și uscate; IEFTINE și BUNE, import GERMANIA, garanție. Telefon 259339; 094.706.321. (7752)

Vând ieftin, VIDEOURI cu telecomandă, import occident. Telefon 259339; 094.706.321. (9498)

Vând foarte ieftin RECEPTOARE INSTALAȚII SATELIT, complete. Telefon 094.915.385. (8253)

Vând TV color, preț 950.000 lei, garanție 6 luni. Telefon 244904, orele 9-17. (10279)

Vând TV color, stereo, teletext, 1.350.000 lei, garanție 6 luni. Telefon 212005, orele 9-17. (10279)

Vând mașini spălat, frigidere cu congelator (garanție 6 luni), la prețuri avantajoase. Telefon 251392, orele 9-18. (9768)

Vând TV color, stereo, cu telecomandă. Telefon 237903, 092 742 822. (9778)

Vând Pentium I, CD ROM, HDD 1,2, 100 MGH. Telefon 280260. (4469051)

Vând xerox cu fax încadrat în el, stare excepțională. Telefon 092.789.439. (9924)

Vând TV color de firmă, garanție, carcasă plastic, prețuri bune. Telefon 219365; 093. 380.028. (10054)

Vând televizoare color, de plastic, telecomandă, teletext, diferite modele; negociabil. Telefon 264004. (10082)

Vând PC Pentium MMX AMD/K6, 32 MB SD ROM, 3,2 GB EX HDD, CD ROM Panasonic, Soundcard Yamaha. Telefon 245077; 468920. (10070)

Vând mașini înghețată și piese ieftin. Telefon 094.171.577. (8909)

Vând calculatoare, xeroxuri, garanție. Telefon 247182; 093.537.699; 092.745.292. (7512)

Vând vitrine frigorifice orizontale și verticale (refrigerare). Telefon 255986; 255971. (9461)

Vând ieftin INSTALAȚII SATELIT analogice și digitale. Telefon 057/237471; 511485. (8012)

Vând combină muzicală Aiwa, nouă, digitală toată, 400 DM, negociabil. Telefon 279582. (9317)

Vând mașini spălat automate, modele noi, garanție 6 luni, preț 2.700.000-4.000.000 lei; frigider Arctic 240 lt, preț 1.800.000 lei. Telefon 270518. (10185)

Vând frigider, congelator, ladă frigorifică, boiler 80 lt, contor Zenner, cazan încălzire pentru lemne, cărbune, gaz + injector, convector gaz, aspirator. Telefon 094 935 453. (10175)

Vând frigider, congelator, robot telefon, ladă frig, mașină spălat automată, TV color, garanție 1 an. Telefon 220926 (10169)

Vând telefoane Alcatel Dualband, noi, 150 DM; Ericsson A1018, noi, 140 DM. Telefon 092 659 717. (10155)

Vând TV color, mașină spălat automată, garanție. Telefon 284604. (10206)

(Continuare în pagina 15) ☛

(Urmare din pagina 14)

VÂNZĂRI DIVERSE

Vând ȚIGLĂ Marsilia - portugheză, fabricată Sighișoara - 4.250 lei/bucata; CĂRĂMIDĂ EFICIENTĂ 300/250/150 - 6.700 lei/bucata; TERASIT; MOZAIC; PRAF MORMORĂ - 800 lei/kg; DEȘEU MARMORĂ 50.000 lei/mp; negociabil. Informații Mâsca, nr. 33. Telefon 531498; 094.561.854. (9627)

Vând sufragerie nuc, veche, perfectă stare. Informații telefon 266784, 094 254 225. (10096)

Vând TABLĂ ZINCATĂ 0,4x 1000x2000, 125.000 lei/bucata, SÂRMĂ NEAGRĂ și ZINCATĂ, PLASĂ RABITZ și CUIE CONSTRUCȚII, str. Vrabiei nr. 4. Telefon 289997. (9212)

Vând MOBILIER MODERN nou, orice tip: BUCĂTĂRII de la 4.000.000 lei; SUFRAGERII de la 6.000.000 lei; DORMITOARE de la 7.000.000 lei; birouri, rafturi, pulturi, etc. Telefon 256769; 092.239.242.

Vând sare la saci și bulgări. Telefon 059/144334; 094. 169.671. (7946)

Vând bolțari de zgură, de beton, pavele, borduri, etc. Telefon 095.634.885. (8134)

Vând canapea extensibilă, masă 4 scaune, 2 fotolii. Telefon 092.275.276. (9603)

Vând termotekă Ariston - Beretta 24 kw, preț bun. Telefon 252313. (9664)

Vând PARCHET fag USCAT, preț vechi (125.000 lei/mp), pervazuri. Telefon 235271; 094. 555.338. (9726)

Vând făină albă, cantități mari, 5.500 lei/kg. Telefon 462342. (0493279)

Vând EUROBOLȚARI TERMOIZOLANȚI cu garanție, 300x250x200 la 5.000 lei/buc; 1mc-350.000 lei. Telefon 281491; 092.381.750. (9776)

Vând colțar deosebit, mare, semi-piele, din 5 piese cu perinuțe de ornament, preț 800 DM, negociabil. Telefon 247788. (10078)

Vând BALAST și NISIP, la domiciliu. Telefon 214010. (10130)

Vând moară măcinat făină grâu, albă, pe piatră, instalație completă, acționată electric, Kurunczi Iosif, sat Chier nr. 620, județul Arad. (9822)

Vând televizoare, combine muzicale, boxe, cărucior hidraulic, genți aluminiu mașini, scaune inox. Telefon 279582. (9317)

Vând PRODUSE NATURALE pentru SLĂBIT. Telefon 237566; 512844. (9933)

Vând NISIP și BALAST, la domiciliul clientului. Telefon 277027. (9973)

Vând convenabil colțare, canapele extensibile, fotolii. Telefon 264892; 094.478.639. (9526)

Vând ROLETE plastic, import și ROLETE tei cu 250.000 lei/ mp, respectiv 350.000 lei/mp. ORADEA, telefon 059-460315; 095.827.725. (9344)

Vând miere de albine. Telefon 094.118.305. (9788)

Vând diferite tipuri mobilier, frigider 48 l, la prețuri foarte bune. Telefon 094.478.575; 276898. (9836)

Vând 5 bucăți pereți beton 2,80 x 2,80 pentru una încăpere sau garaj, preț 1200 DM negociabil. Telefon 289966. (9985)

Vând lambriuri de brad, 40.000 lei/mp și cherestea de brad. Telefon 220427. (10025)

Vând cherestea brad, 4-5-6 m lungime, podele și lambriuri, în cantități nelimitate. Telefon 466213, Pâncota. (346004)

Vând mașini și aparate folosite pentru prepararea cărnii, Germania, garanție 6 luni. Telefon 094 626 118. (10163)

Vând haine second hand, sortate, import Germania. Telefon 092 457 294. (10163)

Vând grajd, comuna Șofronea. Telefon 092 251 576. (10184)

Vând mașini de spălat automate, modele noi; mochetă nouă, import Austria, toate culorile. Telefon 275558. (10184)

Vând termoteci gaz, instant baie, convectoare, calorifere, ofer un an garanție. Telefon 274876. (10184)

Vând mașină tricotat Singer și fire melană, bumbac și macrame. Telefon 285514. (10181)

Vând J'apprende le francais, dicționare, ghid de conservație român-francez, gramatica lui Șerban. Telefon 285514. (10181)

Vând rachetă tenis, schi cu clăpari, salopete schi damă 44-46. Telefon 094 935 453. (10175)

Vând navete nere, tip nou. Telefon 272559 seara. (10161)

Vând cuști pentru scroafe. Telefon 094 887 444. (10193)

Vând cazan încălzire centralî gaz metan Junkers Bosch, sigilat. Telefon 267309. (10190)

Vând dormitor nuc, stare bună, 3.500.000 lei. Telefon 267309. (10190)

Vând 10 porci între 100-120 kg. Informații Pâncota, familia Bârsanu, str. Cloșca nr. 54, Telefon 466792. (10205)

Vând familii de albine cu sau fără ladă Dadant, multietajat, motor Dacia 1300. Telefon 257667, 094 917 920. (10205)

Vând bibliotecă, covor 2/3, canapea. Telefon 094 988 117, 277168. (10204)

Vând 2.000 cărămizi folosite doar în stare bună, preț 1.000 lei/ buc, negociabil. Telefon 288226. (1020)

CUMPĂRĂRI TERENURI, IMOBILIARE

Cumpăr sau închiriez spațiu în Micălaca, Calea Radnei (Lipovei). Telefon 057/276847. (9860)

CUMPĂRĂRI DIVERSE

Cumpărăm porumb boabe și știuleți, plata pe loc. Telefon 094 784 568. (9055)

Cumpăr bancnote și monede vechi. Teleofn 287626; 093. 408.979. (9654)

Cumpăr porumb boabe și soia. Telefon 094 772 259, 283345, 243905. (9732)

Cumpărăm PORCI grași, preț 15.000 lei/kg, localitatea Mîsca nr. 307. Telefon 057/ 531497; 094.774.649. (9948)

Cumpăr ACȚIUNI FERONERIA, la cel mai bun preț. Telefon 095.615.555. (9963)

Cumpăr grâu, cantități mari, plata pe loc, 2.500 lei/ kg. Telefon 462342. (4932790)

Cumpăr mașină făcut cuburi de gheață. Informații telefon 094 320 321. (10121)

Cumpăr deșeuri cupru (aramă). Oferte telefon 280811, luni-vineri, orele 8.30-18; sâmbătă orele 9-13. (10084)

Cumpăr ACȚIUNI Intertrans I Arad. Telefon 013360224; 013359472; 094.382.956. (10147)

Cumpăr stâlpi beton sau țeavă pentru gard. Telefon 257667, 094 917 920. (10205)

CERERI ȘI OFERTE DE SERVICII

Caut FETE SERIOASE pentru OSPĂTARE (Complexul Turistic „LA GURA RAIULUI" JULIȚA). Ofer cazare, masă, salar 800.000 lei/ lună. Telefon 092 698 720, 094 618 081. (10111)

Universitatea de Vest „Vasile Goldiș" Arad, Bd. Revoluției, nr. 81, angajează BUCĂTARI, AJUTORI BUCĂTARI și ÎNGRIJITOARE. Informații, Serviciul Administrativ, orele 7-8. (10055)

ANGAJĂM PERSONAL marketing - desfacere, cu experiență, cunoștințe PC. Telefon 272812. (9819)

Angajăm TÂMPLARI - PRELUCRĂRI în MDF (finisare, vopsire, furniruire). Telefon 278820. (9932)

Angajăm CONTABIL AUTORIZAT, profil producție, contract de muncă. Telefon 272812. (9932)

Angajăm AGENȚI COMERCIALI cu experiență în domeniu. Telefon 259974. (10000)

Angajăm tinere BARMAN-OSPĂTAR. Informații telefon 270422, 094 320 321. (10120)

SOCIETATE COMERCIALĂ angajează BARMANĂ. Telefon 256735.

„FASON ARAD MODE" angajează CONFECȚIONERE cu experiență pe mașini simple de cusut, sau fără experiență, până la 30 ani. Telefon 272238, sediul firmei, incinta UTA (salarizare în acord individual). (9021)

Caut SECRETARĂ, limba germană. Telefon 092.359.708; e-mail: teohans@yahoo.de. (9893)

Angajez CONTABIL pentru întocmit acte primare. Telefon 251116, 092 343 736. (10157)

Angajez BĂRMĂNIȚE și OSPĂTĂRIȚE. Telefon 281343, 092 301 798. (10166)

Angajăm BARMANI și OSPĂTARI pentru terasă pe strand. Telefon 094 604 092, 094 770 645. (10218)

„MAMA ALIA" angajează PATISERE CALIFICATE și VÂNZĂTOARE. Telefon 253829. (10203)

SC „CONSTAR" SA ARAD angajează INGINERI CONSTRUCTORI, INGINERI MECANICI, INGINERI ELECTROMECANICI, vechime minimă 3 ani, Curriculum Vitae. Interviul pe data de 20 aprilie 2000, ora 12. Informații telefon 254401. (10211)

SOCIETATE COMERCIALĂ angajează OSPĂTARI și BARMANI. Telefon 094 144 003, 094 785 499. (10227)

Angajez cu carte de muncă VÂNZĂTOARE în piață. Telefon 251657. (10265)

FIRMĂ ITALIANĂ angajează SECRETARĂ cunoscătoare limbă italiană, lucru de birou, maximă seriozitate. Telefon 254233. (10281)

PRESTĂRI SERVICII

RENOVĂRI APARTAMENTE: zugrăveli, faianțări, gresieri, tencuieli, instalații încălzire, sanitare. Telefon 240494. (10150)

Școala șoferi „VÂRTACI" începe seria 22 aprilie. Telefon 246527, 271208. (10139)

Școala șoferi „PODOABĂ", VICTORIEI 34, înscrie categoriile B, BCE. Telefon 256050; 243626; 094.478.558. (8892)

„WES" execută ieftin REPARAȚII: frigidere, congelatoare, climatizări interioare și auto. Telefon 284857, 092 556 562. (9133)

„IZOREX" execută lucrări HIDROIZOLAȚII, garanție 10 ani. Telefon 057/266230; 094.612.877. (9876)

EXECUTĂM: INSTALAȚII SANITARE, reparații, ÎNTREȚINERE și LUCRĂRI CONSTRUCȚII. Telefon 276419. (9711)

Școala CARMEN ABCDE începe curs la 22 aprilie, VICTORIEI 88. Telefon 255445. (9529)

MEDITEZ ENGLEZA, orice nivel, emigrare, curs intensiv începători, conversație. Telefon 241988. (10019)

„DAMAR" repară mașini spălat automate, import, românești, garanțial. Telefon 270518. (10185)

REPARĂM FRIGIDERE, CONGELATOARE, la domiciliu, garanție 1 an. Telefon 282276 orele 14-22. (10134)

Executăm CONSTRUCȚII avantajos: FAIANȚĂRI, ZUGRĂVELI, TENCUIELI, ACOPERIȘURI, etc. Telefon 094 144 908. (10141)

„REGAL" execută IZOLAȚII membrane import. Telefon 092 516 604, 255084, după ora 18. (10217)

„DISCONSTRUCT" execută lucrări: ZUGRĂVIT-VOPSIT, FAIANȚĂRI, GRESIERI. Telefon 275950; 245443.

Executăm LUCRĂRI CONSTRUCȚII, orice fel; FAIANȚĂRI, GRESIERI, DULGHERII, ZUGRĂVELI. Telefon 275924.

ÎNCHIRIERI

Ofer pentru închiriat restaurant central, funcțional, plata anticipat. Telefon 259177. (9700)

Ofer spre închiriere spațiu central, second-hand, variante. Telefon 259177. (9700)

Ofer spre închiriere apartament 1 cameră, zona UTA, bl. U3. Telefon 254619; 094.183.663. (9873)

Închiriez garsonieră confort I, central, etaj I, toate utilitățile. Telefon 276217. (10068)

Ofer spre închiriere căsuță pe strand. Telefon 092 344 810. (10167)

Ofer spre închiriere casă cu brutărie cu toate dotările. Telefon 094 126 860, 259938. (10191)

Închiriez garaj, zona UTA. Telefon 289845, seara. (10154)

Închiriez apartament 2 camere, ultracentral, lângă Tribunal. Telefon 252120. (10173)

Închiriez apartament 4 camere, et. I, decomandat, modernizat, nemobilat, Micălaca zona 700, prefer firmă serioasă. Telefon 255269, orele 10-19. (10178)

Dau în chirie garsonieră în Vlaicu. Informații telefon 253114. (10186)

Ofer închiriere garsonieră central, Praporgescu, 150 DM, anticipat. Telefon 281195, 092 698 868. (10226)

PIERDERI

Pierdut carnet membru cu nr. 0113414, eliberat de CTCC Arad, pe numele Muraru Sorina. Îl declar nul. (10162)

† DECESE †

Cu nemărginită durere în suflet anunțăm trecerea în neființă a celui care a fost un bun soț, tată, bunic și socru

BOJTE LAJOS,

la numai 55 ani. Înhumarea va avea loc, miercuri, ora 14, de la locuința din str. Crasna nr. 21, la Cimitirul Grădiște. Veșnic îndoliați: soția Aurica, fiul Giani cu soția Luminița și nepoatele Gianina și Giorgiana, fiica Camelia cu soțul Ovidiu.

Cu durere în suflet anunțăm trecerea în neființă a celei ce a fost mamă și bunică

SECAN ILEANA,

fostă TRĂUȘAN. Înmormântarea va avea loc astăzi, 18.04.2000, ora 14, de la Capela Cimitirului Pomenirea. Familia îndoliată.

† SERVICII FUNERARE †

NON STOP (la orice oră) „RO-STYL COMPANY"

Firma noastră este PRODUCĂTOARE DE SICRIE, cu magazin în: ARAD, str. M. Eminescu nr. 4 (vizavi Cinema MUREȘUL), telefon 057-211929, 094 478 971. EFECTUĂM SERVICII: spălat, îmbrăcat, îmbălsămat și transport cu personal calificat. ASIGURĂM MINIM: 8 modele de SICRIE din LEMN MASIV (nu din PAL sau furnir); SICRIE CU MÂNERE și ȘURUB (nu se bat cuie), SICRIE LUX, 5 modele LENJERIE DECES (respete), LENJERIE DE LUX, cruci lemn și metal. ACCESORII: catafalc, steag, prosoape, etc. INTERMEDIEM: fanfară, colaci, colivă, etc. FIIND PRODUCĂTORI, AVEȚI AVANTAJUL UNOR PREȚURI MINIME și POSIBILITATEA DE A PLĂTI ÎN RATE. Ofertă: sicriu stejar (cruce, respete) - 1.000.000 lei. (c.)

SC „NOSFERATU" SRL,

ARAD, str. Ghiba Birta nr. 26, telefon 270437; Non stop 094.554.874, NĂDLAC, str. 1 Decembrie, nr. 4, telefon 092.922.337.

NON - STOP
SERVICII FUNERARE
COMPLETE.

SICRIE, RESPETE, CRUCI (prețuri de producător). ACCESORII: prosoape, batiste, panglică neagră, baticuri, mânere, lumânări, catafalc, șfeșnice, steag de doliu. SERVICII: capelă, spălat, îmbălsămat, îmbrăcat, transport intern și internațional. Asigurăm colaci, colivă, coroane, jerbe, fotografii profesionale, fanfară, organizăm pomeni. OFERTA BRAD: sicriu brad, respete, cruce - 900.000 lei. Transportul sicriului la domiciliu este gratuit!!! Angajăm ȘOFER. (c. 44)

† CONDOLEANȚE †

Colectivele cabinetelor medicale Grădiște sunt alături de doamna dr. DIHELU, în durerea pricinuită de pierderea mamei soacre. (10179)

Colectivul SC INCRO SA ARAD este alături de colegul PASCU DANIEL, în marea durere pricinuită de decesul soției sale,

MARINELA.

Sincere condoleanțe familiei îndoliate! (10182)

Cadrele didactice de la Școala cu clasele I-VIII Nădab, sunt alături de colega lor, doamna directoare Ispas Natalia, la pierderea socrului

ISPAS IOAN

și transmit sincere condoleanțe familiei îndoliate. (Ag. Criș)

Colegii de la BANCA CEC ARAD sunt alături de colega lor, HÂRBU GABRIELA, în greaua încercare suferită prin pierderea prematură a mamei. (10215)

Colectivul Asociației de Proprietari str. Afinelor nr. 14-16, deplânge trecerea în eternitate a vecinului lor,

ȚIRBAN IOAN.

și transmite sincere condoleanțe familiei îndoliate. (10224)

Mulțumim tuturor celor care prin prezență, coroane și flori au condus-o pe ultimul drum pe cea care a fost

IERCAN ELENA.

Dumnezeu s-o odihnească! Familia îndoliată. (10225)

Elevii clasei a-IV-a A a Școlii Generale nr. 7 împreună cu părinții și doamna învățătoare sunt alături de familia domnului director Ignat Viorel, în momentele grele pricinuite de decesul tatălui. Dumnezeu să-l odihnească! (10247)

Suntem alături de Viorel și Angela Ignat în clipele grele pricinuite de decesul tatălui. Dumnezeu să-l odihnească în pace! Familia Necșa Florin. (10248)

La marea durere a familiei CLIPICI IOAN, pricinuită de moartea fiicei dragi

CLIPICI MIHAELA SORINA,

ne alăturăm cu tot regretul și compasiunea noastră. Familia Buzatu Constantin. (10287)

Cadrele didactice de la Școala cu clasele I-VIII nr. 7 Arad sunt alături de directorul școlii, domnul profesor IGNAT VIOREL în greaua pierdere suferită prin moartea tatălui. Sincere condoleanțe! (10266)

Cu nemărginită durere ne despărțim de prietena noastră

MARINELA PASCU

și suntem alături de familia îndurerată. MEKO, ȚINȚI și VALI.

Suntem alături de doamna directoare ISPAS NATALIA de la Școala Nădab, în greaua pierdere pricinuită de moartea tatălui socru. Sincere condoleanțe! Cadrele didactice de la Școala Grăniceri. (10268)

Colectivul Inspectoratului de Carantină Fitosanitară Vărșand aduce un ultim omagiu celei care a fost colega noastră

MIHAELA CLIPICI.

Dumnezeu s-o odihnească! Condoleanțe familiei îndoliate. (Ag. Criș)

† COMEMORĂRI †

A trecut un an de lacrimi și durere cumplită de la dispariția scumpului meu soț,

dr. MIHU VASILE.

Nu te voi uita niciodată! Berta Mihu. (10051)

Acum 2 ani îți uram un călduros „La mulți ani!", azi, cu durere-n suflet îți spunem un veșnic: Nu te vom uita niciodată!, dragul nostru,

ARDELEAN FLORIN-CLAUDIU.

Toate lacrimile și florile din lume de ți le-am așterne pe tristul tău mormânt și tot nu vor putea să stingă dorul pe care l-ai lăsat în inimile noastre. Dumnezeu să-ți lumineze odihna și pacea eternă! Familia Ardelean din Păuliș și Alexa din Arad. (10091)

Nimeni nu poate șterge durerea din sufletele noastre, acum, la 1 an de când cea mai bună soție și mamă,

DOINA PRIBAC,

ne-a lăsat îndoliați pentru toată viața. Draga noastră, noi îți dorim odihnă veșnică! Soțul și copilul care nu te vor da uitării niciodată. (10156)

Azi, se împlinește un an de când a plecat dintre noi,

MITRICI SIMA.

Fiica Marinela. (10160)

Un pios omagiu, la împlinirea unui an de la dispariția prematură a celui ce a fost un bun coleg și om de omenie,

NICOLAE JURCĂ.

Nu te vom uita niciodată! Colegii de serviciu SC IMAR. (10238)

● PRODUCE ȘI MONTEAZĂ TÂMPLĂRIE PVC ARMAT
● PROFILE TROCAL GERMANIA ☞ LUCRU NEMȚESC
● PRODUCE ȘI VINDE GEAM TERMOPAN

SATLINE

SALON DE EXPOZIȚIE:
ARAD, PIAȚA MIHAI VITEAZUL
BL. M 7, PARTER
TEL./FAX. 057/25 14 61; 094 50 72 11

NOU

S.C. INTER BOCK S.R.L.
Locuiți în cartierul Aurel Vlaicu sau în apropiere?
Pe strada Lucian nr. 7, lângă Piața Fortuna
S-A DESCHIS O PIAȚĂ DE UNDE PUTEȚI CUMPĂRA LA PREȚURI AVANTAJOASE:
▼ ÎMBRĂCĂMINTE ▼ ÎNCĂLȚĂMINTE
și alte produse de uz general.
Comercianții care doresc să închirieze mese, se pot adresa la telefon: 094874634 în limita disponibilului.
(2967409)

M MACON SA
SR AC ISO 9002
OFERTĂ SPECIALĂ
NUMAI PE PERIOADA SĂRBĂTORILOR DE PAȘTI
MACON S.A. Deva vă oferă la **prețuri fără concurență** produse realizate la standarde occidentale:
- BCA **clasic sau profilat pentru îmbinare** sistem nut-feder, la prețul de numai **645.000 lei/mc**, TVA inclus;
- Țigle **din beton colorat**, cu un necesar de 10 buc/mp, la prețul de numai **6.992 lei/buc**, TVA inclus, precum și accesoriile necesare (coame, coame laterale, țigle de aerisire).

MACON S.A. - *TRADIȚIE ȘI PRESTIGIU*
2700 Deva, Str. Sîntuhalm nr. 1
Tel/Fax: 054-224.708, 054-223.801.
(1420240)

S.C. JACKSON INTERNATIONAL S.R.L.

ÎN ATENȚIA PRODUCĂTORILOR AGRICOLI!

ASOCIAȚII AGRICOLE, PRODUCĂTORI INDIVIDUALI, PERSOANE FIZICE ȘI JURIDICE

S.C. JACKSON INTERNAȚIONAL S.R.L. ASIGURĂ PACHETUL NECESAR PENTRU CULTIVAREA ȘI ÎNTREȚINEREA PRODUCȚIEI AGRICOLE A ANULUI 2000. OFERTA FIIND VALABILĂ ÎNCEPÂND CU DATA DE 17.04.2000:
- SĂMÂNȚĂ PORUMB GAMA PIONEER: MONESSA,-DANELLA,- HELGA,-RAISSA.
- SĂMÂNȚĂ PORUMB ANDREEA
- SĂMÂNȚĂ PORUMB MARSHALL
- SĂMÂNȚĂ PORUMB ARAL 70K
- SĂMÂNȚĂ PORUMB DK 386
- SĂMÂNȚĂ PORUMB NSK
- ERBICIDE GAMA GUARDIAN (AMB 5L)
- ÎNGRĂȘĂMINTE CHIMICE
- MOTORINĂ

PLATA SE FACE DIN PRODUCȚIA DE PORUMB, RECOLTA ANULUI 2000.
ASIGURĂM TRANSPORTUL SEMINȚEI DE PORUMB LA SEDIUL CLIENȚILOR.
CONTRACTELE PENTRU PRELUAREA ACESTOR PRODUSE SE ÎNCHEIE LA SEDIUL SOCIETĂȚII NOASTRE DIN ARAD, STR. FELEACULUI, F.N. (COMPLEXUL EXPO MARKET JACKSON - în spatele Spitalului Județean Arad).
RECEPȚIA CEREALELOR LA RECOLTARE SE VA FACE LA BAZELE NOASTRE DE RECEPȚIE DIN ARAD, STR. TURDEI, NR. 1 (FOSTUL FNC ARAD) ȘI DIN LOC. ȘIMAND.

PERSOANE DE CONTACT: ing. PAȘCA, ing. RONCOV - TELEFON 257300, INT. 27 ȘI 25 sau 094929199, POPA IULIA - TELEFON 271712; SECRETARIAT - TELEFON 255551.

VĂ AȘTEPTĂM SĂ NE CONTACTAȚI CU ÎNCREDERE ȘI VĂ ASIGURĂM DE TOT SPRIJINUL ȘI PROFESIONALISMUL NECESAR OBȚINERII UNEI RECOLTE BOGATE.

ARABESQUE TIMIȘOARA
Calea Șagului nr. 143 (lângă MOBITIM, în incinta BERG-BANAT)
IMPORTATOR & DISTRIBUITOR
- P.A.L. MELAMINAT – alb, negru, color lemn, fantezii
- P.F.L. MELAMINAT – alb, negru, color lemn
- BANDĂ CANT – alb, negru, color lemn, fantezii
- BLATURI DE BUCĂTĂRII
- PARCHET LAMINAT – diverse nuanțe
- LAMBRIURI LAMINATE – pe suport PAL și MDF
- ACCESORII PENTRU MOBILIER

Transportul se asigură gratuit până la beneficiar.
Tel./Fax: 056-291.023
Mobil: 094-766247 sau 094-613290
(1420188)

ARCONTA - GARANȚIA CALITĂȚII!
FERESTRE ȘI UȘI PVC
VEKA GERMANIA NUMĂRUL 1 MONDIAL
TÂMPLĂRIE DE ALUMINIU
SCHÜCO INTERNATIONAL GERMANIA
metra ITALIA
ARCONTA
Calea Radnei 282
TEL: 057/256342
Magazin de prezentare
P-ța Spitalului Bl. 3A
TEL: 057/270712
ARCONTA - GARANȚIA CELUI MAI BUN RAPORT CALITATE PREȚ !

CISCOM TRADING SRL
Arad, Str. Griviței nr. 3
Tel. 251.150; 092-629.881
VINDE LA CELE MAI MICI PREȚURI
Țeavă neagră Ø 3/4; 1/2; 3/4; 1; 1 1/4; 1 1/2; 2; 2 1/3; 3; 4
Tablă decapată 0,8; 1; 1,2; 1,5; 1,8; 2; 2,5
Țeavă rectangulară Ø 20x20; 30x20; 40x20; 30x30; 40x30; 50x30; 50x50; 60x40
Corniere și platbande, profil U
Oțel beton
Țeavă zincată
(4469105)

BIROTICA
Leximis Splaiul Gen. Gh. Magheru Bl. 329B (Micalaca) Tel./Fax: 057/270111; 270100, Arad
OFERTĂ SPECIALĂ
PC AMD K6-2 450 3D
GARANȚIE 1 AN
Mb.VIA MVP3 100
AMD K6-2 450 3D
32 MB SDRAM
HDD WD 4,3 GB
Monitor 14" SVGA
Sis 1MB PCI
FDD 3,5"-1,44 MB
Case minitower
Keyboard
Mouse + pad
Preț: 425 USD
Imprimantă HP DJ 610 99 USD garanție 1an.
Prețurile nu includ TVA

S.C. „BENDEA" S.R.L.
VINDE PRIN MAGAZINELE
din B-dul Revoluției 26 - 38 Telefon: 231853
Liviu Rebreanu 68 - Telefon: 250905
- GRESIE color cal. I - 105.000 lei/mp
- FAIANȚĂ color cal. I - 83.000 - 106.000 lei/mp
- BATERII BAIE ■ Obiecte sanitare ■ Căzi baie
- BOILER ■ Fitinguri
- ȚEAVĂ ZINCATĂ ȘI NEAGRĂ
- ȚEAVĂ PVC colac PE 20-63 și fitinguri aferente
- TABLĂ ZN decapată și NG
- Țeavă HENCO și FITINGURI
- CARBID ■ TUBURI PVC ■ ȚEAVĂ DIN CUPRU și fitinguri din cupru
(2967268)

BANCA ROMÂNĂ PENTRU DEZVOLTARE
BRD
Vă oferă azi,
cardul VISA CLASSIC USD
- card de debit destinat persoanelor fizice pentru deplasări și excursii în străinătate

ADEVĂRUL

COTIDIAN INDEPENDENT ARAD

Anul XII, nr. 2978

Miercuri, 19 aprilie 2000 ● 16 pagini ● 2500 lei ● e-mail: adevarul@arad.ro

BRAT Publicație auditată în semestrul I 1998. Tiraj mediu zilnic vândut: 35.948

Ofertă specială în perioada 12 - 30 aprilie
WEST BANK S.A.
ARAD, Bulevardul Revoluției nr. 88
Tel: 284.888, Fax: 285.202
Acordă la depozitele constituite de populație pe termen de 30 de zile o dobândă de 50% pe an

DIRECȚII ȘI DRUMURI

Unul dintre veteranii politicii post-revoluționare este Petre Roman. Înafară de funcția de președinte de republică, P. Roman și-a trecut în palmares mari funcții în stat: prim-ministru, președinte de Senat, ministru de externe. Putem spune, fără să greșim, că P. Roman cunoaște prea bine dedesubturile politicii interne și externe a României. Și, în momentele de sinceritate, când nu vrea să fie neapărat politician ancorat în jocurile de culise, P. Roman se străduiește să spună adevărul.

Recent, într-un dialog cu actualul ministru de externe al României, am discutat despre direcția în care trebuie să meargă România. P. Roman a afirmat clar și răspicat că România este pe o direcție bună, drumul este cel corect, urmează doar să ne ținem de el.

Problema cea mare a românilor este consecvența. Un mic istoric al direcțiilor politice postrevoluționare e instructiv. În 1990, primul-ministru P. Roman a încercat primele elemente de reformă. Direcția stabilită în programul de guvernare era îndreptată spre economia de piață. Chiar dacă a exagerat cu sintagma **„mormane de fier vechi”**, în privința industriei românești, P. Roman nu a fost prea departe de adevăr. Cine nu a văzut cum arată o fabrică occidentală se poate amăgi cu ideea că industria ceaușistă a fost bună. Cine nu știe ce înseamnă eficiență poate plânge după tehnologia din secolul trecut a industriei ceaușiste. Cine nu știe ce înseamnă lucru de calitate, iarăși poate deplânge produsele necompetitive (cele mai multe, nu toate) ale industriei socialiste.

P. Roman a încercat să dea o nouă direcție economiei românești. A intrat în contradicție de principii și gândire cu Ion Iliescu. Acesta din urmă, mai versat în ale politicii, l-a măturat pe fostul tovarăș de luptă din timpul revoluției. Prim-ministru a ajuns Teodor Stolojan care, din motive obiective, a încetinit ritmul reformei, rolul lui fiind doar de a gestiona țara pe timp de un an. Un an pierdut pentru România.

N. Văcăroiu s-a adăpat de la direcția stabilită de Ion Iliescu. Mai ușurel cu reforma, pentru că, mental și doctrinar, Ion Iliescu nu era el însuși pregătit de reformă. Pentru a face reformă, Ion Iliescu trebuia însuși să se „reformeze”. N-a reușit atunci, nu a reușit nici în ziua de azi. Prea bătrân pentru idei și direcții noi în gândire și în practică, Ion Iliescu l-a tras de mânecă pe Văcăroiu și acesta a reușit un simulacru de reformă.

I. IERCAN

(Continuare în pagina 5)

Ieri, Guvernul a hotărât

PENSIILE VOR FI RECORELATE ÎNCEPÂND DIN LUNA MAI

◆ *Procentul de creștere a pensiilor este cuprins între 14,1 și 53,4 la sută* ◆ *Nu vor fi mărite pensiile care depășesc nivelul salariului mediu brut pe economie* ◆ *Recorelarea se va face în șase etape și se va încheia în luna octombrie* ◆ *Pensiile agricultorilor vor fi indexate în vară.*

Pag. 4

Vama Arad

AGENȚII ECONOMICI AU AJUNS LA CHEREMUL VAMEȘILOR

În lipsa unei conduceri, lucrătorii vamali se fac că lucrează

Foto: AL. MARIANUT

Pag. 6

TRICOUL ROȘU & TRAFT

BPM
O BANCĂ PE CARE POȚI CONTA
Credite:
- pentru persoane fizice în sistem C.A.R. cu dobânzi de 22% pe an
- credite pentru bunuri cu 35% dobândă pe an
Banca Populara Minerva
Cooperativa de credit
Str. Spitalului de Copii bl. H, parter, tel.: 255 229

ADRIAN MUREȘAN, candidatul PRM la Primăria Aradului

Cel mai tânăr candidat la Primăria Aradului, Adrian Mureșan, are doar 28 de ani. Este consilier juridic la Vinalcool.

Fiind vicepreședinte al PRM Arad, promovează „naționalismul luminat”.

Este- președintele organizației de tineret Arad.

T. S.

COMBINATUL CHIMIC
Vladimirescu, Arad
VINDE - pe bani și cupoane agricole:
■ îngrășăminte chimice: AZOTAT DE AMONIU, UREE, COMPLEXE etc.
■ pesticide: ONEZIN, SARE DMA, ACENIT (GUARDIAN), ICEDIN, OLTISAN, TREFLAN, SENCOR, PROMEDON, MOSPILAN, VICTENON, BRAVO, KASUMIN, CHAMPION etc.
■ sămânță porumb: NSSK 420, ANDREEA 400, TURDA 200, NATACHA
Telefon: 057 / 514943.

MOBIL VENEZIA
■ MOBILIER MODERN LA COMANDĂ
■ AMENAJĂRI SPAȚII COMERCIALE
■ MATERIALE IMPORT
■ CALITATE SUPERIOARĂ
STR. VIȘINULUI NR. 74
TEL: 057/224885
092/777361

Viața în doi

Pag. 10

TAXA BĂSESCU - ÎNLOCUITĂ CU CONTRIBUȚIA LA FONDUL SPECIAL AL DRUMURILOR

■ Prețul benzinei urmează să crească, treptat, cu 600 lei/litru, iar al motorinei cu 300 lei/litru ■ În schimb, prețul automobilelor noi va scădea

Pag. 4

Pe strada, în cartierul și în localitatea ta se întâmplă multe lucruri interesante. Vrei să le cunoști, vrei să afli tot ce se petrece în jurul tău. Vrei să știi ce fac, dar mai ales ce nu fac autoritățile locale, cum te reprezintă cei pe care i-ai ales, cum sunt cheltuiți banii tăi. Vrei să fii zilnic bine și corect informat? Dorești un ziar în care să găsești răspuns la întrebările care te frământă?

ABONEAZĂ-TE LA ADEVĂRUL

■ Pentru luna mai, prețul abonamentului este de numai 32.300 lei ■ Se pot face abonamente și pe trei luni, șase luni și un an ■ Abonații pot câștiga lunar 10 premii de fidelitate în valoare de o jumătate de milion de lei fiecare.

■ La sfârșitul anului, abonaților le vor fi oferite premii speciale în valoare de zeci de milioane de lei.

PENTRU ABONAȚI, ZIARUL COSTĂ DOAR 1300 LEI

◆ Vând TERENURI INTRAVILANE lângă Avicola Grădiște, 2,8 ha și 2,5 ha.

◆ Vând (închiriez) SPAȚII DE PRODUCȚIE și comerciale (show-room, stații de benzină, hotel, discotecă) cu utilități complete, vizavi de Registrul Auto.
Tel.: 057/27.28.12; 094/777773

Baschet, finala C.N.

ULTIMUL VAL

Pag. 11

ALGLASS
TAMPLARIE DIN ALUMINIU SI P.V.C.
●USI ●FERESTRE ●BALCOANE ●ROLETE ●PERETE CORTINA ●USI GLISANTE ●BALUSTRADE
Str. Roșiori nr. 26; Tel./Fax: 289053
Piața Spitalului Bl. 1D; Tel/Fax: 253868

CALENDAR

◆ Astăzi, Soarele răsare la ora 6 și 42 de minute și apune la ora 19 și 58 de minute.

◆ Au trecut 110 zile din acest an. Au mai rămas 256 de zile până în 2001.

◆ **Praznicul zilei: Biserica Ortodoxă**: Cuv. Ioan de la Lavra Veche; Sf. Socrat, Pafnutie și Dionisie; **Biserica greco-catolică**: Sf. M. Pafnutie; Cuv. Ioan Paleolavritul

A venit BARZA!

La Arad: Covaci Marin, **Toncea** Ioan Alin, **Mureșan** Laura Rut, **Rotaru** Anamaria, **Anda** Nelba Beatrice, **Neamțu** Raluca Georgiana, **Vasiliu** Andreea Alexandra, **Janto** Hajnalka, **Pârlea** Petrică, **Urucu** Andrei Raul, **Trif** Florin Nicolae, **Barba** Adela Adriana, **Holhoș-Vaida** Andrei Darius.

La Chișineu Criș: Lingurar Elena, **Fockl** Lavinia Daniela, **Lingurar** Gabriela, **Mureșan** Alexandra.

La Ineu: Rizban Alexandru, **Novac** Samuel Emanuel, **Gag** Mădălina, **Mihoc Adelina** Raluca.

La Lipova: Gergely Kristof Bela, **Curac** Mihai.

METEO

Vremea va fi caldă și frumoasă. Cerul va fi variabil, mai mult senin dimineața. Vântul va sufla în general slab din sud-est.

Temperaturi maxime: 27-30°C. **Temperaturi minime**: 12-16°C

Meteorolog, Eugenia Rus

Actualitatea culturală

TEATRE

Vineri, 21 aprilie, ora 18, Teatrul de Stat Arad prezintă spectacolul cu piesa „Apropo... ați chemat pompierii?" de Liana Didilescu. Regia: Liana Didilescu. Scenografia: Onisim Colta.

Sâmbătă, ora 18, va avea loc premiera spectacolului „Omul care a văzut moartea", de Victor Eftimiu. Regia artistică: Radu Cazan. Scenografia: Onisim Colta.

FILARMONICA DE STAT ARAD

prezintă **joi, 20 aprilie 2000**, de la ora 19, un recital de chitară clasică al formației TRIO TRANSILVANIA: Dragoș Dobre, Constantin Soare, Cornelia Voicescu. Lucrări petru chitară solo, duo, trio de J. Dowland, P. Wan der Staak, J. Turina, A. Piozzola, M. Giuliani, J. Guridi , J. Rodrigo, R. Gnatolli, A. Carlevaro.

Vineri, 21 aprilie 2000, orele 19, la Biserica Evanghelică Lutherană (Biserica Roșie), Recviem KV 626 de Wolfgang Amadeus Mozart. Dirijor: Marcel Cristescu. Soliști: Teodora Gheorghiu, Tiberiu Simu, Aurica Chiu Sorescu, György Levente. Va evolua Corul Filarmonicii, iar la orgă, Eva Balogh.

CINEMATOGRAFE

Dacia: Plaja (SUA); 9,30; 11,45; 14; 16,30; 19

Mureșul: Visând la Beverly Hills (SUA) 10; 12; 14; 16; 18

Arta: Anna și regele (SUA) 14; 16,30

Moromeții (Rom.) 19,00

Sala mică: Fiica generalului (SUA) 15,30; 18

Progresul: Star Wars I (SUA) 17,00

Comemorare Ion Pillat

BIBLIOTECA JUDEȚEANĂ „A.D. XENOPOL" vă invită miercuri, 19 aprilie 2000, ora 13,00, la marcarea a 65 ani de la stingerea din viață a poetului și eseistului Ion Pillat.

Din program: • expoziție de carte - valori bibilofile - ediții rare; • prezentarea vieții și operei poetului; • recital liric susținut de grupul „D. Tichindeal".

Precizare

Cu privire la Concertul care a avut loc sâmbătă 15 aprilie 2000 la Palatul Cultural, noi, Comunitatea Creștină Baptistă precizăm că nu avem nici o legătură cu acest concert și nu reprezintă în nici un fel modul nostru de închinare și cântare.

Comunitatea Baptistă

Conferință

Asociația Studenților Creștini Ortodocși Români programează joi, 20 aprilie, orele 17, în sala mare a Casei de cultură a sindicatelor, conferința cu tema **„Mărturia convertirii mele la Ortodoxie"** susținută de **părintele David Hudson**, fost pastor baptist.

AU PLECAT DINTRE NOI!

Bojite Laios (1945); Stoica Victoria (1922); Andrei Samuel Otinel (2000); Ievuța Elisaveta (1933); Zaharia Aglaia (1912); Dudaș Terezia (1922)

ASTĂZI, „PORȚI DESCHISE" LA POLIȚIA ARAD

Comanda I.P.J. Arad organizează azi, ora 12,00, întâlnirea „PORȚI DESCHISE" cu cetățenii care, în virtutea dreptului constituțional de petiționare, doresc să se adreseze direct acestui nivel cu probleme de competența exclusivă a Poliției.

HOROSCOP

Miercuri, 19 aprilie

BERBECUL (21.03-20.04). De mult ați ajuns la concluzia că trebuie efectuate anumite schimbări, însă ați tot amânat punerea lor în aplicare, fapt ce a determinat înrăutățirea situației. Deși este destul de târziu, lucrurile mai pot fi încă îndreptate.

TAURUL (21.04-20.05). Nu este o perioadă tocmai propice pentru a demara proiecte noi. Până nu le finalizați pe cele aflate în derulare, nu începeți altele!

GEMENII (21.05-20.06). Deși considerați că inițiativele dvs. merită luate în considerare, ele nu vor fi apreciate și nici susținute de cei din jur.

RACUL (21.06-22.07). Atâta timp cât vă faceți treaba cu conștiinciozitate și nu deranjați pe nimeni prin acțiunile pe care le întreprindeți, poziția pe care o ocupați în acest moment nu vă este periclitată în nici un fel.

LEUL (23.07-22.08). Probabil că veți fi pus în situația de a face anumite cheltuieli neplanificate, dar membrii familiei nu vă vor reproșa acest lucru.

FECIOARA (23.08-22.09). La locul de muncă vă desfășurați activitatea cu multă seriozitate și dăruire, astfel că și rezultatele se văd.

MOCHETA
Arad, Piața Gării
Telefon 235221
Vinde și montează mochetă la prețuri cu o reducere de 10-20%

BALANȚA (23.09-22.10). Prestațiile dvs. sunt foarte apreciate de șefi, deși nu vi se mărturisește acest lucru.

SCORPIONUL (23.10-21.11). Există unele chestiuni a căror soluție vă nemulțumește, dar deocamdată nu puteți face nimic pentru a influența desfășurarea lor.

SĂGETĂTORUL (22.11-21.12). Vi se aduc învinuiri nejustificate și dovezile pe care le prezentați pledează pentru nevinovăția dvs., așa că vrând nevrând va trebui să fiți scos de pe lista cu acuzați.

CAPRICORNUL (22.12-19.01). Colegii de serviciu manifestă o atitudine ostilă față de persoana dvs., lucru pe care momentan nu vi-l puteți explica, dar care nici nu vă afectează prea tare.

VĂRSĂTORUL (20.01-19.02). Situația este mult schimbată în bine. Puteți trece cu hotărâre la fapte și fiți încredințat că demersurile dvs. se vor finaliza cu rezultatele dorite.

PEȘTII (20.02-20.03). Nu alergați după mai mulți iepuri deodată și nu forțați nota când nu este cazul. Având în vedere că sunteți o persoană temperamentală, vă este foarte greu să nu vă lansați în dispute și discuții în contradictoriu atât cu membrii colectivului din care faceți parte, cât și cu partenerul.

Abonamente la Ștrand

Pentru a veni în întâmpinarea celor care-și petrec, în sezonul estival, o mare parte a timpului liber pe Ștrandul Neptun, S.C. Gospodărire Comunală S.A. a pus în vânzare la Administrația Ștrandului Neptun abonamente valabile pe întreg sezonul. Conform celor spuse de d-l **Ovidiu Marian**, director al societății amintite, costul unui abonament este de 150.000 lei. De asemenea, se pot închiria pe durata unui sezon și cabine la prețul de 50.000 lei. De remarcat că prețurile sunt aceleași cu cele practicate în anul trecut.

Expoziție de pictură

Liceul „Sabin Drăgoi" a deschis recent o expoziție de pictură având ca teme principale de inspirație „Învierea naturii - Învierea Domnului".

Vernisajul a avut loc la Sala „Forum", având ca organizatori pe domnii profesori Ciubota Lucian, Oana Otilia, Păcurar Mihaela și Varganici Rodica.

Cele mai bune lucrări au fost premiate.

V. NIȚESCU

Ajutoare pentru nevoiașii din Lipova

Sinistrații din Lipova au primit un ajutor umanitar din partea comunităților românești din Bătania și Bekescsaba, constând în alimente și îmbrăcăminte. Cele două localități din Ungaria și Lipova sunt înfrățite de mai mulți ani și întrețin relații de colaborare și întrajutorare.

S. A.

Pensionarii au dat un ultimatum actualei puteri

La Conferința națională, Federația Sindicatelor Pensionarilor din România a adoptat o rezoluție prin care dă un ultimatum actualei puteri, cerându-i ca **până la 30 septembrie 2000** să asigure, conform legii, fondurile necesare recorelării pensiilor.

În cazul în care termenul dat nu va fi respectat, pensionarii se vor adresa instanțelor judecătorești, inclusiv celor internaționale, ne-a informat dl. prof. Ilie Cerna, președintele Ligii pensionarilor din județul Arad.

N. O.

Ședință

Vineri, cu începere de la ora 16,00, la Casa Sindicatelor din Arad se va desfășura Adunarea generală a Asociației Naționale Împotriva Corupției - filiala Arad.

Cu acest prilej, președintele Victor Frențiu va prezenta raportul de activitate pe ultimii doi ani.

La ședință pot participa atât membrii cât și simpatizanții asociației.

N. O.

UTILITARE

PIEȚE, TÂRGURI

Astăzi este zi de piață la Pâncota, Beliu, Buteni, Șiclău, Macea, Vânători, Pecica, Șiria. Tot astăzi se desfășoară târguri săptămânale la Beliu și Buteni.

Mâine, joi este zi de târg săptămânal la Curtici, Nădlac, Sebiș, Cermei, Săvârșin, Secusigiu, Zerind.

FARMACIA DE SERVICIU

Farmaciile **„Sinapis"**, B-dul Revoluției, nr. 88, lângă Noul Stil, telefon 282369, **„Noua Farmacie"**, str. Andrei Șaguna, nr. 15, telefon 948 sunt de serviciu cu program non-stop.

Farmacia „Cristi Grup", din str. Cozia nr. 3, este deschisă zilnic între orele 7-23.

CABINET STOMATOLOGIC

Cabinet stomatologic privat, B-dul Revoluției nr. 62, telefon 256.665, deschis zilnic între orele 8,00-12,00 și 14,00-20,00.

ÎNTRERUPERI DE CURENT:

Miercuri: IAS Ceala-Ferma Sântana, Radiofar-Sântana, Sălașul de la Răscruce.

Joi: Brigada II Agrosem Ceala - str. Faurilor

Vineri: str. Dunării, Codrului, General Doda, Bogdan Voievod, Alexandru cel Bun, Grădinarilor (p)

Vernisaj la Sala „Forum"

La Sala „Forum" a avut loc vernisajul „Salonului de primăvară" (pictură-grafică) al cenaclului „Ion Andreescu". Au expus 25 de artiști, nume deja cunoscute ale cenaclului arădean. De remarcat debutul lui Radu Nițulov (și revenirea lui Marius Burlan). În prezentarea expoziției, criticul de artă Dan Lăzărescu a vorbit despre „senzația de înnoire" care se resimte în acest Salon de primăvară. La rândul său, Gheorghe Docmanov, președinte de onoare al Cenaclului, a făcut un succint istoric al acestui „centru" de artă plastică, care datează de peste 25 de ani, numără mai mult de 40 de membri și are la activ peste 200 de expoziții colective.

C. L.

„Adevărul" vă ascultă

La telefonul dimineții, 280944, între orele 9,00-12,00

☎ **Drumurile noastre** ... Mai mulți șoferi ne-au sesizat că R.A. Drumuri municipale efectuează lucrări de reparații la ore nepotrivite. **„Dimineața, în timpul săptămânii, nu ar trebui să se decapeze drumul în zona Podgoria. Nu e destulă aglomerație în trafic?!".**

☎ **Adresă.** D-na Iulia Cociș, din Micalaca, dorește să știe adresa Uniunii Locale a Asociațiilor Locative. Iat-o: strada Lucian Blaga nr. 23, tel. 285053.

La telefonul după-amiezii, 280003, între orele 15,00-18,00

☎ **Nesincronizare.** D-na Nadiuc Aurelia, strada Prutului nr.6: „Nu era mai indicat să se suspende furnizarea gazului metan altădată? De ce tocmai acum, în săptămâna Paștelui catolic?".

☎ **„Strâmtoarea" Fortuna.** Dl. Popovici Iosif, din cartierul A. Vlaicu, reclamă aspectul exterior jalnic al pieții Fortuna.

„La intrarea în piață nu mai avem loc de țigăncile care vând țigări. S-au extins cu marfa pe culoar, nu poți să te deplasezi spre mese."

Acest aspect l-am sesizat de repetate ori, cu același efect nul. Nepăsare, interes sau ce-o fi la mijloc, domnilor?!

Redactor de serviciu, A. I.

La Ineu, se înființează o linie de inspecție tehnică

În momentul de față, în afară de Arad, Registrul Auto Român mai are autorizată o linie de inspecție tehnică doar la Sebiș. De aceea s-a considerat necesară înființarea uneia și la Ineu. S.C. „Severina" S.A., prin patronul Sever Barcoți a demarat lucrările pentru realizarea proiectului. Clădirea este în stare de finisare și 80% din utilaje au fost deja procurate. „Punctul se va deschide peste vreo două luni și va asigura inspecția tehnică la toate autovehiculele sub 4 tone", spune Sever Barcoți.

A. BUGARIU

Echipa de serviciu
AUREL DARIE
- secretar de redacție.
Bianca Felea, Adela Homorâceanu, Ioan Leac, Dina Rujan, Ramona Vidulescu
– tehnoredactare computerizată.
Ioana Frățilă, Doina Jurcă, Aurica Telcian
– corectură.

În aprilie **PRETURI SPECIALE**
TELEFOANE NOI CU CONECTARE LA **CONNEX** SI GARANTIE 1AN
MAXON Mn1 - ALCATEL EASY kaufs frei - PHILIPS SAWY - **799,000**
NOKIA 5110 - 1.399.000
ALCATEL Dual Band - 1.099.000
NUMAI LA : **Mag.SANITAS**
Mag.AMET 114 - UTA

CURSUL VALUTAR*

– VALORI ÎNREGISTRATE IERI, 18 APRILIE 2000

Denumirea valutei	BNR	BCR		BRD		Banca Transilvania		Banca Agricolă		BIR		Bursa neagră	
		C	V	C	V	C	V	C	V	C	V	C	V
Dolar	19792	19725	19825	19700	19850	19500	19790	19670	19920	19750	20100	19450	19600
Marca germană	9620	9476	9816	9580	9762	9480	9730	9530	9740	9475	9750	9550	9650

Pentru sprijinirea sinistraților, CJA a deschis

CONT BANCAR PENTRU DONAȚII ÎN BANI

Pentru a veni în sprijinul persoanelor care au avut de suferit de pe urma inundațiilor din această primăvară, Consiliul Județean Arad a deschis la Trezoreria Municipiului Arad contul cu nr: 50073519941 unde se pot efectua donații în bani.

Primii care vor face acest gest vor fi consilierii județeni care vor dona indemnizațiile pe o lună de zile, aproape 50 de milioane lei, precum și angajații CJA.

S. A.

Prin Crucea Roșie: ajutoare pentru sinistrați

În cursul zilei de azi, Crucea Roșie Arad primește un transport cu ajutoare pentru familiile afectate de inundații. Este vorba de 900 l ulei, 1.000 kg zahăr, 1.000 kg orez, 3.000 bucăți conserve de carne și 57.600 bucăți cuburi de supă, în valoare totală de 142.600.000 lei.

Aceste bunuri vor fi distribuite în localitățile Sintea Mare, Adea, Zerind, Chișineu-Criș, Ineu și Sebiș. „Vom ajuta 181 de familii, respectiv 635 de persoane din zonele afectate ale județului. Împărțirea alimentelor se va face prin intermediul Primăriilor și cu ajutorul voluntarilor", spune Iudita Cuvineanu, directoarea Filialei Arad a Crucii Roșii.

Pe lângă alimente, copiii sinistraților vor beneficia de 500 de bluze de bumbac, donate de către S.C. Tricoul Roșu Arad.

A. B.

O „surpriză" de Paști

DISPONIBILIZĂRI, LA APROMAT?

Cum se știe, mult s-au bucurat salariații de la Fabrica de Vagoane din Arad la aflarea veștii că vor fi „adoptați" de cunoscuta societate americană Trinity Industries Inc.

Noul patron a venit cu o serie de măsuri radicale, reducând continuu personalul unor secții, în paralel cu angajarea de alt personal conform unor clauze contractuale, bănuim, urmărite cu atenție de către FPS.

După cum am aflat, acțiunea continuă și la noua achiziție, Apromat SA, unde numărul personalului a fost redus, dintr-un foc, la jumătate.

Vom reveni.

Poșta trimite gratuit

AJUTOARE PENTRU SINISTRAȚI

Începând de luni, Poșta Română a demarat un program pentru a veni în sprijinul sinistraților. Se are în vedere colectarea și transportarea de colete cu îmbrăcăminte, fără taxe poștale. În aceleași condiții se pot depune și sume de bani pentru ajutorarea persoanelor din zonele afectate de inundații, conform unei liste aflate la Oficiile Poștale.

„Pachetele și banii se trimit parohiilor din localitățile Bata, Almaș, Chișineu-Criș, Conop, Gurahonț, Hălmăgel, Hășmaș, Iermata Neagră, Ineu, Mișca, Moneasa, Petriș, Săvârșin, Sebiș, Sintea Mare, Șicula, Târnova, Ususău, Vărădia de Mureș, Vârfurile și Zerind. Metodologia de lucru se găsește la oricare dintre oficiile poștale din județ", spune Ilie Tripa, șef adjunct al Oficiului Județean de Poștă Arad.

A. BUGARIU

RUTIERE

Polițiștii de la Circulație au reținut 9 certificate de înmatriculare pentru defecțiuni tehnice, au aplicat 209 amenzi în valoare de 23.750.000 lei, au ridicat în vederea suspendării 12 permise de conducere, din care 5 pentru conducere sub influența alcoolului. Posesorii acestora sunt: **POPESCU IOAN**, din Curtici, cu autoturismul JD-74-DY; **EPURE ADRIAN**, cu autoturismul AR-23-EMA; **RĂGUȘ LIVIU-EDUARD**, cu autoturismul AR-01-RVD; **COLOMPAR FLORIN-LUTUDE**, cu autoturismul AR-03-CAR și **GHERMAN DOREL ILIE**, cu autoturismul AG-010577, toți din Arad.

DE LA POLIȚIE - PE SCURT

■ Poliția îl cercetează în stare de arest preventiv pe **ULICI FLORIN**, de 22 ani, din Rona de Jos, județul Maramureș. Acesta era urmărit general pentru că s-a sustras urmăririi penale, fiind autorul furtului comis în 01.03.1999 din locuința lui **GAVRA IOAN**, din Șofronea.

■ **CHIRIAC TRAIAN**, de 22 ani, din Tănaciu, județul Vaslui, este cercetat în stare de arest preventiv. Acesta a fost depistat conducând pe drumurile publice autoturismul AR-14-NNN, pe care l-a sustras, fără a poseda permis de conducere și sub influența alcoolului. Pe deasupra, cu ocazia cercetărilor, acesta și-a declinat o identitate falsă.

■ **HINGAN VALENTIN**, de 20 ani, din comuna Variaș, județul Timiș, este cercetat de Poliție. În perioada ianuarie - aprilie a.c. acesta a sustras un număr de 6 biciclete din satul Măilat, creând un prejudiciu de peste 3.500.000 lei.

■ Este cercetat pentru săvârșirea infracțiunii de vânzare cu lipsă la măsurătoare, **JUȘCĂ MIRCEA**, de 28 ani, barman la S.C. „DALINA" SRL Ineu. Jușcă a fost depistat vânzând băuturi alcoolice cu lipsă la măsurătoare.

■ **VINȚE IOSIF**, de 43 ani, din Arad în calitate de agent vânzări la S.C. „ADEVĂRUL" SA Arad, în perioada 1998 - 1999 și-a însușit din vânzările zilnice suma de 3.500.000 lei, pe care i-a folosit în interes personal.

INVESTIȚIE AUSTRIACĂ, LA CURTICI

Recent, Primăria din Curtici a concesionat pentru o perioadă de 45 de ani, 11 hectare de teren firmei austriece „Lagermax". Viceprimarul V. Almași ne-a declarat că terenul va fi folosit pentru construcția unui antrepo-zit de autoturisme noi: Merce-des, Volkswagen, Suzuki. Mașinile vor ajunge la Curtici cu mijloace feroviare, iar de aici vor fi transportate cu trailere în restul României, dar și în Bulgaria, Turcia și spre Est. Firma austriacă mai are depozite la Budapesta, la Zagreb și în Slovacia. Urmează ca în scurt timp să se pună piatra de temelie și la antrepozitul Curtici, unde vor fi angajați în jur de 150 de oameni.

T. M.

APEL „PENTRU UN ORAȘ MAI CURAT"

În urmă cu trei săptămâni, Primăria Curtici a trimis fiecărei familii un apel cu un titlu sugestiv: **„Pentru un oraș curat!"**. În acest mod, autoritățile cer sprijin locuitorilor pentru a transforma Curticiul într-un „orășel bibelou", amintindu-le unele obligații pe care, conform legii, le au proprietarii: ● să asigure întreținerea fațadelor locuințelor (zugrăvire și vopsire) ● să curețe și să întrețină șanțurile și trotuarul din fața casei ● să îngrijească pomii și spațiile verzi ● să nu depoziteze materiale de construcții, lemne de foc sau utilaje agricole pe stradă ● să nu lase animale domestice pe stradă.

O parte dintre cetățeni s-au conformat. O altă parte, nu. Dar mai au timp, până în 29 aprilie, când este data limită de executare a obligațiilor amintite mai sus. Celor care nu se vor conforma, li se vor aplica amenzi în valoare de 1.000.000-1.500.000 lei pentru persoane fizice și 5.000.000 lei pentru persoane juridice.

Primăria a montat pe străzi, atât la Curtici, cât și la Dorobanți, noi tomberoane pentru gunoi. Trotuarele din Curtici „simt" zilnic nuielele măturii.

T. MATICA

Bodrogu - Nou

GRAV RĂNIT ÎNTR-UN ACCIDENT

Luni, în jurul orelor 12,30, pe raza comunei Felnac, în satul Bodrogu Nou, s-a petrecut un grav accident de circulație. **Vrînceanu Nicolae**, de 31 ani, din localitate, în timp ce conducea autoturismul TRABANT, cu numărul de înmatriculare AR-02-CZC, din direcția Felnac - Arad, din cauza vitezei și a defecțiunilor tehnice la sistemul de direcție, a derapat și a intrat într-un șanț. În urma impactului, a fost accidentat grav conducătorul auto.

15 MILIARDE LEI - RESTANȚE LA FONDUL DE SĂNĂTATE

Restanțele agenților economici arădeni la fondul asigurărilor sociale de sănătate se ridică actualmente la peste 15 miliarde lei. Dintre cei mai mari datornici amintim societățile comerciale: ARIS, ALFAR, FORAJ SONDE ZĂDĂRENI, ZAHĂR, ARMOPAN, TRICOUL ROȘU, VITIVINICOLA, BARAȚCA.

Angela Cosma, director general adjunct economic la Casa Județeană a Asigurărilor Sociale de Sănătate (CJASS) Arad ne-a informat că, în cazul firmelor amintite au fost luate deja toate măsurile legale (titlu executoriu, poprire bancară, sechestru) în vederea recuperării debitelor.

C.T.

De Paște:

ATENȚIE LA MIEI!

În fiecare an, Sărbătorile de Paște sunt precedate de „invazia" comercianților de miei în piețe. Referitor la această situație dl. **Sorin Iercan**, șef Serviciu Poliție Sanitar-Veterinară a precizat că desfacerea mieilor vii este admisă în Piața Catedralei. Acolo există un punct de sacrificare, autorizat și aflat sub supraveghere sanitar-veterinară permanentă. „Carnea de miel carcasă se va desface în halele din P-ța Mihai Viteazul și P-ța Aurel Vlaicu în sectoare special amenajate", ne-a relatat doctorul Iercan.

În cazul desfacerii mieilor vii, vânzătorii trebuie să dețină notificări eliberate de Primăriile locale care să adeverească proprietatea asupra animalelor comercializate și certificatul sanitar-veterinar de transport animale vii eliberat de medicul teritorial.

Carcasele trebuie să fie examinate și marcate de către medicul veterinar din localitate. Vânzătorul trebuie să posede carnet de sănătate, echipament de protecție și toate materialele necesare desfacerii cărnii în condiții igienice.

În perioada imediat următoare inspectorii Poliției Sanitar-Veterinare își vor intensifica controalele în piețe. Comercianților care vor fi surprinși nerespectând legislația sanitar-veterinară în vigoare li se vor aplica amenzi sau li se va confisca marfa.

MADIANA MICAN
Foto: **AL. MARIANUȚ**

BILETE DE TRATAMENT PENTRU PENSIONARI

În aceste zile, pensionarii care doresc să-și petreacă Paștele la băi pot solicita Direcției Muncii bilete de odihnă-tratament a stațiunile Amara, Buziaș, Covasna, Eforie Nord, Felix, Geoagiu Băi, Govora, Herculane, Mangalia, Moneasa, Olănești, Sângeorz-Băi, Slănic Moldova, Slănic Prahova, Sovata, Techirghiol, 1 Mai, Tinca, Tușnad și Vatra Dornei.

Seria începe din 25 aprilie.

N. O.

Cu ANA MARCAȚI CORECT

ANA ELECTRONIC va ofera APARATE DE MARCAT ELECTRONICE FISCALE

SAMSUNG ER-350F si SAMSUNG ER-700F

Autorizate de comisia de avizare a distributiei si utilizarii aparatelor de marcat electronice fiscale astfel : pentru aparatul de marcat electronic fiscal ER - 350F avizul nr. 0059 / 6 aprilie 2000 si pentru aparatul de marcat electronic fiscal ER - 700F aviz nr. 0060/6 aprilie 2000

Aceste aparate de marcat electronice fiscale incorporeaza cele mai noi componente mecanice si electronice ce confera o fiabilitate inegalabila. Se livreaza impreuna cu setul complet de tiparituri cerute de reglementarile legale.

Specificatii :

* Imprimanta matriciala;
* 4-8 departamente;
* 600 de preturi prestabilite;
* 4 coduri de vanzatori;
* 4 grupe deTVA;

INSTALAREA SI FISCALIZAREA GRATUITE

Reteа service la scara nationala prin INTRAROM S.A. coordonata prin dispecerat central.

Mai bine cu noi

SAMSUNG prin ANA ELECTRONIC

si prin magazinele distribuitorilor autorizati:

ELWEST B-dul Revolutiei, nr. 97, parter telefon: 057 / 282 224, ARAD

QUASAR Piata Avram Iancu, nr.10 telefon: 057 / 211 822, ARAD

PENSIILE VOR FI RECORELATE ÎNCEPÂND DIN LUNA MAI

Cuantumurile individuale ale pensiilor de asigurări sociale de stat se recorelează începînd cu data de 1 mai 2000 în şase etape, pînă în luna octombrie, în funcţie de data pensionării, a stabilit Guvernul în şedinţa de marţi.

Procentul de creştere a pensiilor este cuprins între 14,14% şi 53,43%.

"Operaţiunea de recorelare are în vedere aducerea pensiilor medii ale pensionarilor din aceeaşi categorie, care s-au pensionat în aceeaşi perioadă, la nivelul unei pensii comune. Rata de recorelare a pensiei pentru limită de vîrstă cu vechime completă s-a stabilit la 41% faţă de nivelul salariului mediu brut prognozat pentru anul 2000", a declarat ministrul Muncii şi Protecţiei Sociale, Smaranda Dobrescu, precizînd că în prezent, această rată este de 34%.

Nu vor beneficia de această măsură pensionarii ale căror pensii de asigurări sociale depăşesc nivelul salariului mediu brut pe economie, anunţat de Comisia Naţională pentru Statisctică pînă la data de 1 mai 2000.

Recorelarea se va face în şase etape: pentru cei pensionaţi pînă în 1980, recorelarea se va face în luna mai, coeficientul de creştere fiind cuprins între 31,62% şi 53,43%; pentru perioada 1981-1985, recorelarea se va face în luna iunie, procentul fiind de 23,37%-32,35%; pentru 1986-1989, recorelarea se va face în luna iulie, cu un procent cuprins între 23,83%-28,10%; pentru 1990, recorelarea se va face în luna august, cu un procent de 30,34%; pentru 1991-1993, recorelarea se va face în luna septembrie, cu 24,92%-28,63%; pentru 1994-1997, recorelarea se va face în luna octombrie cu pînă la 24,68%.

Pensiile agricultorilor urmează a fi indexate în vară, hotărîrea urmînd să fie emisă în luna iulie, a spus Dobrescu.

Efortul financiar pentru recorelarea pensiilor este de 3.087 de miliarde de lei. Smaranda Dobrescu a precizat că în buget sînt prevăzute 2.500 de miliarde de lei pentru recorelarea pensiilor. Ea speră ca diferenţa să fie recuperată din restanţele de plată pe care le au agenţii economici la buget, precizînd că în acest an vor putea fi încasaţi 2.400 de miliarde de lei din obligativitatea plăţii de contribuţii la asigurările sociale în cazul convenţiilor civile.

De această măsură vor beneficia circa 2 milioane de pensionari, a spus Dobrescu.

Pentru anul 2001, suma necesară pentru susţinerea recorelării pensiilor este de 7.061 miliarde de lei.

Cadrele didactice vor primi salarii mai mari

Cadrele didactice vor primi salariile mărite, conform Ordonanţei de Urgenţă nr.8/2000, după ce Ministerul Educaţiei Naţionale a reuşit să reducă cele peste 20.000 de posturi, respectiv să diponibilizeze 7.500 de angajaţi, aşa cum a cerut Ministerul Finanţelor, la începutul acestui an, a declarat, miercuri, în conferinţă de presă, Madlen Şerban, director general pentru Resurse Umane din Ministerul Educaţiei.

Din totalul celor 7.500 de persoane disponibilizate la nivel naţional, 2.200 sînt cadre didactice, 3.900 personal nedidactic, iar 1.400 personal didactic auxiliar. Potrivit directorului general, persoanele care au fost date afară au dreptul la contestaţii. "Raţionalizările făcute pînă la această dată asigură resursele pentru plata majorărilor salariale", a spus Şerban, care a precizat că este vorba de majorările pentru personalul didactic şi pentru cel didactic auxiliar.

Singurul inspectorat şcolar cu probleme este cel al Municipiului Bucureşti, care a reuşit să reducă 1.074 de posturi în loc de 2.000, cîte ar fi fost necesare pentru realizarea resurselor necesare achitării majorărilor salariale.

Madlen Şerban susţine că ministerul nu are încă bani pentru majorarea salariilor personalului nedidactic, prevăzută prin Ordonanţa de Urgenţă nr.24/2000. De aceea, în această săptămînă, reprezentanţii ministerului vor calcula ce sumă este necesară pentru plata majorărilor salariale şi caută surse de finanţare a acesteia.

"Nu se pune în discuţie dacă OG 24 va fi aplicată sau nu, ci trebuie găsite posibilele surse de acoperire a ei", a mai spus directorul general.

Cele două ordonanţe privind majorarea salariilor personalului din educaţie au intrat în vigoare începînd cu 1 aprilie, ceea ce înseamnă că, cel mai tîrziu la mijlocul lunii mai, profesorii ar trebui să-şi încaseze salariile mărite.

Ajutoare ale Crucii Roşii pentru sinistraţii din judeţul Arad

Un transport al Crucii Roşii, cu ajutoare în valoare totală de peste 200 de milioane de lei, a plecat, marţi dimineaţă, spre persoanele din judeţul Arad afectate de recentele inundaţii, informează Societatea Naţională de Cruce Roşie din România (SNCRR).

Ajutoarele constau din conserve cu carne de porc şi de vită, orez, zahăr, ulei, concentrate de supă, alimente care vor fi distribuite direct unui număr de 160 de familii, însumînd 570 de persoane, din localităţile Sintea Mare, Sebiş şi Ineu.

Valoarea totală a ajutoarelor trimise de SNCRR, pînă în prezent, sinistraţilor din cele opt judeţe cele mai afectate de inundaţii este de peste un miliard de lei.

Preţul carburanţilor auto va creşte în urma majorării contribuţiei la fondul special al drumurilor

Preţul benzinei va creşte treptat cu aproximativ 300 de lei/litru pentru motorină şi 600 de lei/litru pentru benzină după ce Guvernul a stabilit, marţi, prin ordonanţă de urgenţă, includerea în preţul produselor petroliere a unor surse de venit la Fondul Special al Drumurilor, a declarat purtătorul de cuvînt al Guvernului, Gabriela Vrînceanu Firea.

"Reducerea numărului de surse de constituire a fondului nu va duce la o diminuare a încasărilor, iar pentru contribuabili vor fi eliminate o serie de proceduri complicate de achitare a obligaţiilor la bugetul acestui fond", a precizat Gabriela Vrînceanu Firea, care spune că SNP Petrom va modifica treptat preţul carburanţilor auto în sezonul cald, cînd respectivele preţuri scad pe piaţa mondială.

Sursele de alimentare a fondului special al drumurilor publice se constituie prin aplicarea unei cote de 45% asupra preţului cu ridicata, la rafinărie, exclusiv accizele, pentru carburanţii auto livraţi la intern de către producători, precum şi pentru carburanţii auto consumaţi de către aceştia pentru autovehiculele şi remorcile proprii; valorii în vamă, stabilite confrom legii pentru carburanţii auto importanţi.

Prin această măsură se urmăreşte înlocuirea surselor de finanţare ale acestui Fond cu o sursă unică, respectiv o cotă aplicată asupra preţului de vînzare cu ridicata al carburanţilor auto.

Aplicarea acestei cote se va reflecta în nivelul preţului cu ridicata şi al preţului cu amănuntul, fără să intre în baza de impozitare a taxei pe valoarea adăugată.

Obligaţia calculării şi vărsării sumelor revine producătorilor din ţară sau importatorilor de carburanţi auto, persoane fizice sau juridice, indiferent de forma de organizare, de titularul dreptului de proprietate şi de deţinătorul produsului importat, precum şi de regimul vamal aplicabil sau de facilităţile vamale acordate.

Posesorii de automobile care şi-au plătit taxa de drum pot să îşi recupereze banii pînă la data de 1 septembrie, de la CEC.

Purtătorul de cuvînt al Guvernului a menţionat că preţul autoturismelor va scădea, un autoturism Dacia urmînd să fie mai ieftin cu 3,5 milioane de lei, unul produs de Daewoo cu 5-7 milioane de lei iar un camion Roman cu 80-90 milioane de lei.

Surse oficiale din cadrul SNP Petrom au declarat pentru MEDIAFAX că eventualele modificări de preţuri la benzină şi motorină vor fi comunicate după publicarea în Monitorul Oficial a Ordonanţei de Urgenţă.

ASEARĂ, ÎN LIGA CAMPIONILOR

Ieri, în primele partide contând pentru mansa a doua a sferturilor de finală ale Champions League:

Lazio Roma - F.C. Valencia 1-0 (în tur 2-5)

F.C. Barcelona - Chelsea Londra 5-1 (în tur 1-3), după prelungiri.

În urma acestor rezultate formaţiile F.C. Valencia şi F.C. Barcelona s-au calificat în penultimul act al competiţiei.

C. M.

MIERCURI, 19 APRILIE 2000

TVR 1

7,00 Matinal naţional
9,00 TVR Iaşi
10,00 Hiller şi Diller - rel.
10,25 Agenţia de plasare - rel.
11,05 TVR Cluj-Napoca
12,00 Teatrul Naţional de Televiziune prezintă: **Căsătorie imposibilă** - rel.
13,05 TVR Timişoara
14,00 Jurnal
14,15 Ciber-Fan
14,30 Înşelaţi de toţi - f. rel.
16,20 Magazinul muzicii populare
17,30 Impas în doi
18,10 Corect
18,20 Orice e posibil - s. cu Barry Bostwick
18,45 Hiller şi Diller - s.
19,15 Sunset Beach - s.
20,00 Jurnal * Meteo * Sport
21,00 Bani care ucid - dramă, coprod., 1995 - partea a doua
22,30 Jurnal Academia
22,45 În flagrant
23,30 Jurnalul de noapte
23,35 Lumea dansului
0,35 Café Corso

TVR 2

7,00 Femeia misterioasă - rel.
7,45 Alfred Hitchcock prezintă ... - s., rel.
8,35 Care pe care - rel.
9,30 Arca lui Noe - rel.
10,00 Puls 2000 - rel.
10,45 E dreptul tău! - rel.
11,15 Adevărate poveşti hollywoodiene
12,00 Documentar Naţional Geographic
13,00 Desene animate
13,30 Muzică populară
13,45 Toţi, împreună
14,45 Ştiri
14,50 Desene animate
15,15 Care pe care
16,00 Trupa DP2
17,25 Femeia misterioasă - s.
18,15 Se întâmplă acum!
18,45 Telejurnal TVR 2
19,40 Vacanţă la mare - comedie, România, 1963. Cu Iurie Darie
21,05 Mit şi istorie
21,55 Călătorind prin ţară
22,10 Alfred Hitchcock prezintă... „Sezon mort" - s.
23,05 Ştiri
23,10 Ştiri bancare şi bursiere
23,15 Lentila de contact
0,15 TVM. Mesager

PRO TV

7,00 Bună dimineaţa, Pro TV e al tău!
10,00 Tânăr şi neliniştit - s.
10,50 Cursa cea mai lungă - s.
11,30 Jake şi grăsanul - s.
12,30 Un tată disperat - comedie, SUA, 1989
14,20 Vremuri grele - comedie, Marea Britanie, 1994, cu Peter O'Toole
16,05 Tânăr şi neliniştit - s.
16,55 Sens unic
17,00 Ştirile Pro TV
17,30 Cursa cea mai lungă - s.
18,20 Dădaca - s.
18,50 Chestiunea zilei
19,00 Ştirile Pro TV
19,50 Chestiunea zilei pe scurt
20,00 Walker, polităist texan - s.
21,00 Chestiunea zilei
21,30 Fotbal: **Liga Campionilor: Manchester United-Real Madrid - LIVE**
23,30 Chestiunea zilei
0,00 Fotbal: Rezumat Liga Campionilor
1,00 Jake şi grăsanul - rel.
2,00 Cursa cea mai lungă - f. rel.
3,00 Un tată disperat - rel.

TV ACASĂ

6,15 Ştirile de Acasă - rel.
6,45 Dragoste şi putere - rel.
7,15 Acasă la bunica - reţete culinare - rel.
7,30 Căsuţa poveştilor - rel.
7,45 Copilul adus de mare - rel.
8,30 Maria Isabel - rel.
9,15 90-60-90 Fotomodele - rel.
10,00 Femeia vieţii mele - rel.
10,45 Sânge din sângele meu - rel.
11,30 Guadalupe - s.
12,15 Aaşa e viaţa! - f. rel.
14,00 Antonella - s.
14,45 Verdict: crimă! - s.
15,35 Dragoste şi putere - s.
16,00 Copilul adus de mare - s.
17,00 Desene animate
17,10 Acasă la români - muzică populară
17,15 Acasă la bunica - reţete culinare
17,30 Maria Isabel - s.
18,30 Ştirile de Acasă
19,05 Sânge din sângele meu - s.
20,00 90-60-90 Fotomodele - s.
21,00 Femeia vieţii mele - s.
22,00 Manhattan - f., SUA, 1979 cu Woody Allen
23,45 Dragoste şi putere - rel.
0,10 Verdict: crimă! - s.
1,00 Profesiunea mea, cultura - rel.
2,20 Ştirile de Acasă - rel.

ANTENA 1

7,00 Observator
7,55 Aerobic Show
8,00 Dimneaţa devreme
10,00 Ştiri
10,10 Tropical Heat - s.
11,00 Trecut salvator - acţiune, SUA, 1996 cu Jack Coleman
13,00 Ştiri
13,15 L.A. Doctors - s.
14,00 Camila - s.
15,00 Scandalul - s.
16,00 Suflet rebel - s.
17,00 Ştiri
17,20 Divertisment Vouă
17,25 Intrigi în Paradis - s.
19,00 Observator
19,55 Divertisment Vouă
20,00 Nemesis 4: Îngerul morţii - SF, SUA, 1995 cu Sue Price
22,00 Observator
22,30 Marius Tucă Show
1,00 Navarro - s.
2,30 Scandalul - rel.
3,15 Suflet rebel - rel.

PRIMA TV

7,00 Milagros - rel.
8,00 Taifas
13,00 Milagros - rel.
14,00 Uncovered - rel.
15,00 Viper - s. rel.
16,00 Justiţie militară - s. rel.
17,00 Viper - s.
18,00 Focus * Sport * Meteo
18,30 Impact
19,00 Cronica cârcotaşului
19,10 Justiţie militară - s.
20,00 Mame şi fii - dramă, SUA, 1991, cu Julie Andrews, Hugh Grant
21,50 Cronica cârcotaşului
22,00 Rebecca - s. primul episod
23,00 Detectivi de elită - s.
0,00 Focus - rel.
0,30 Impact - rel.

TELE 7 ABC

7,00 Ştiri
7,10 Bună dimineaţa, România!
9,00 Dincolo de anul 2000 - rel.
10,00 Ştiri
10,30 Senzaţional cu Dan Diaconescu - rel.
11,30 Economic ABC - rel
11,50 Gura lumii - rel.
12,00 Cutia Pandorici - rel.
13,00 Ora unu a venit
13,15 Dincolo de stadion - rel.
15,00 Ştiri
15,10 Teleshopping
15,45 Post Meridian
18,00 Documentar
19,00 Dincolo de anul 2000 - doc.
20,00 Telejurnal
20,35 Economic ABC
20,50 Gura lumii
21,00 Senzaţional cu Dan Diaconescu
22,00 Reporter Tele 7
22,30 Telemedicina
0,00 Ştiri
0,30 Concert

TV ARAD

7,00 Observator
8,00 Ştiri TVA
8,30 Studioul economic arădean - rel.
9,50 Anunţuri
10,00 Ştiri
10,10 Tropical Heat - s.
11,00 Trecutul salvator - acţiune, SUA
13,00 Ştirile amiezii
13,15 L.A. Doctors - s.
14,00 Camilla - ep. 5
15,00 Scandalul - ep. 22
16,00 Suflet rebel - ep. 23
17,30 Emisiune în limba bulgară
17,50 Anunţuri
18,00 Învăţământ Deschis la Distanţă Universitatea de Vest „Vasile Goldiş" Arad
18,30 Ştiri TVA
19,00 Observator
19,55 „Vouă"
20,00 Club T
21,20 Anunţuri
21,30 Ştiri TVA
22,00 Observator
22,25 „Vouă"
22,30 Marius Tucă Show
În continuare programul este identic cu cel al Antenei 1.

TV INTERSAT

9,00 Deschiderea programului
9,15 Revista presei
9,45 Horoscop
9,50 Dulce ispită - s.
10,30 Desene animate - Cartuna Show
11,00 Ştiri - rel.
11,30 Mistere, farmece şi miracole
12,00 Zestrea unei femei - f. rel.
13,30 Emisiune în limba germană - rel.
14,00 Videoclipuri
14,10 Amintiri din anul 1978 - rel.
15,00 Zona politică - rel.
16,00 Desene animate - Aventurile lui Huckleberry Finn
16,30 Planeta video a copiilor
17,00 Emisiune în limba maghiară
18,00 Obiectiv economic
18,15 Comorile lumii
18,30 Haideţi să ne jucăm!
18,45 Ştiri
19,30 Trei ceasuri rele - emisiune în direct
20,30 Farmacia de serviciu - s.
21,00 Forţele speciale de elită
22,00 Desertul vorbeşte
22,30 Necazuri în familie - film
0,00 Erotica
1,30 Închiderea programului

HBO

10,00 Echipa de hochei - comedie, SUA, 1994
11,45 Caracter - dramă, SUA, 1997
13,45 Desene animate
14,15 Te iubesc, nu te iubesc - dramă, SUA, 1996
15,45 Totul despre sex - s.
16,15 MaxQ: Aterizare forţată - thriller, SUA, 1998
17,45 Godzilla - SF, SUA, 1998
20,00 Aniversarea - dramă, SUA, 1996
21,30 Stargate - s.
22,15 Şapte ani în Tibet - dramă, SUA, 1997
0,30 Dincolo de tăcere - dramă, SUA, 1994

TVR INTERNAŢIONAL

21,30 S-a întâmplat... azi
21,35 Revista presei
21,40 Practic Info. Arte
22,00 Jurnal * Curs valutar * Meteo
22,30 Scrieţi-ne! Vă răspundem!
22,45 Istoria clipei
22,55 Impas în doi
23,25 Călătoria premianţilor
23,55 Teatru TV: Negustorii ambulanţi
0,35 Romanţa amintirii

ATOMIC TV

7,00 Selector
10,25 Reactor - rel.
10,30 Cinematomic - rel.
11,00 Atomix cu Dinu - rel.
14,00 Interactiv
15,55 Reactor - ştirile zilei
16,00 Rockada - rel.
17,00 Selector - muzică non-stop pe toate gusturile
19,00 Atomix cu Tudor
21,55 Reactor - ştirile zilei
22,00 Atomic Café
22,30 Selector
23,00 Metropolis
0,00 Insomnia

RADIO ARAD & RADIO CONTACT (99,1 MHZ)

5,00-8,00 Lupta cu somnul
8,00-10,00 Bună dimineaţa, Arad!
10,00-12,00 Tovarăşii mei
12,00-14,00 Pulsul zilei
14,00-15,00 Radio Magazin
15,00-17,00 Contact FM
17,00-18,00 Lumea voastră
18,00-19,00 Jocul muzelor
19,00-19,30 Bună seara, Arad!
19,30-20,00 Viaţa spirituală
20,00-20,15 Fanta Fiesta
20,15-22,00 Seară de seară
22,00-24,00 Fair play
24,00-01,00 La ceas de blues în delfinariu

RADIO PRO FM (92,1 MHz)

1,00-2,00 FABRICAT ÎN ROMÂNIA cu Andrei Gheorghe; 2,00-3,00 TONOMATUL PRO FM cu Cristi Dicianu; 0,00-5,00 MUZICĂ; 5,00-5,30 Buletin de ştiri la fiecare sfert de oră; 5,30-8,00 PRO FM PÂNĂ LA UNU cu Nono Semen şi Laura Căliceanu 7,00-10,00 PRO FM PÂNĂ LA UNU cu Cătălin Lăpuşcă; 10,00-13,00 PRO FM PÂNĂ LA UNU cu Mihai Dobrovolschi; 13,00-14,00 13-14 cu ANDREI cu Andrei Gheorghe; 14,00-17,00 PROTIM PRO FM cu Cristian Pavel; 17,00-19,00 ARBEMA PREMIUM MUSIC cu Cătălin Lăpuşcă; 19,00-22,00 ASCULTĂ-ŢI MUZICA cu Adi Moisescu; 22,00-23,00 PRO FM EXPLORER cu Mihai Gurei; 23,00-1,00 RONDUL DE NOAPTE cu Răzvan Exarhu

RADIO TIMIŞOARA

6-18 Radio cocktail
18.10 Actualitatea radio
8,10-19 Piti show
19-19,15 Radiojurnal
19:15 Bilet de voie
20,05 Călătorie în lumea poveştilor
20.15-21 Autohton pop rock
21,00 Curierul de seară

RADIO SEBIŞ

6,00 Matinal „21"
9,00 Alo, tu alegi!
10,00 Cafeaua de zece
12,00 Magazin „21"
14,00 Astăzi te sărbătorim - muzică populară şi dedicaţii
15,00 Secvenţa „21"
18,00 La mulţi ani! - dedicaţii muzicale
19,00 V.I.P.
20,00 Expresul de seară
22,00 Club „21"
0,00 92,1 Insomnii

ÎN NUMELE ADEVĂRULUI

Domnului Redactor - Șef, Mircea Contraș

Sâmbătă, 14 aprilie a.c., în publicația ce cu onor o conduceți au apărut comentarii inexacte și tendențioase în legătură cu participarea domnului Petre Roman, Președintele Partidului Democrat la meciul de baschet B.C. West Petrom Arad-CSU ISA Pitești, disputat la Sala Sporturilor.

Afirmația autorului articolului în cauză că „unii l-au aplaudat, alții l-au huiduit funcție de opțiunile politice" este falsă.

Dacă corectitudinea și bunul simț lipsesc în comentariul unei manifestări de o asemenea anvergură și se preferă jocul de cuvinte hazardate, nu-mi rămâne decât să protestez public față de informațiile deformate.

Fac cunoscut, dacă mai e nevoie, că atmosfera din Sala Sporturilor a fost una normală, atenția publicului concentrându-se funcție de circumstanțe, atât spre jucători (arădeni sau adversari), cât și spre oaspetele județului nostru, domnul Petre Roman, care a fost primit la intrarea în sală cu urale, aplauze și dovezi clare de simpatie.

Acesta este adevărul!
Cu respect,
DAN IVAN
Vicepreședinte P.D.

Dialoguri politice în lumea satului

VOTEZ CU ĂI MAI BUNI

Cu badea Dumitru Trif neam întâlnit în centrul localității Caporal Alexa. Venea cu o plasă goală în mână și s-a apropiat de noi pentru a ne zice „Bună ziua". Om împovărat de ani, cu palmele bătătorite de muncă și cu o poftă teribilă de stat la taclale...

– Cum mai e cu politica, bade Dumitre?

– O, bat-o focul s-o bată, că asta nu-i mai politică! Asta-i hoție pe față.

– Dar, cine fură?

– Cum cine? Toți! De la ăi mai mici până la ăi mai mari. Fură-ntr-una. Uitați-vă la plasa mea. Îi goală ca papura... Io de ce nu fur?

– Era mai bine înainte?

– Mai bine era cu comuniștii, că atunci măcar era prețuită munca, nu hoția!

– Cu cine votezi?

– Votez cu ăi mai buni.

– Cu ăia care fură mai cu fereală?

– Iliescu nu fură, că-i sărac și el.

– Dar fură cei de pe lângă el...

– Fură, dar nu bagă mâinile până la umăr.

– Când o fi bine-n țara asta?

– Când ne-om duce fiecare pe unde ne-o fi locul și când ne lecuim de hoție.

DORU SINACI

ANUNȚ IMPORTANT PENTRU JUDEȚ

Amintim pe această cale că mâine începe campania electorală pentru alegerile locale. Anunțul nostru îi privește, în speță, pe liderii locali ai PDSR, care, până la această oră, nu au reușit să-și desemneze candidatul pentru importanta funcție de primar al centrului de județ - orașul Arad (?!) Nu cred că e cazul să facem prea multe comentarii pe marginea acestui subiect, dar cazul este definitoriu: partidul care în sondajele de opinie are toate șansele să conducă țara, în județul Arad nu e capabil să-și găsească un candidat pentru postul de primar al Aradului.

Ori sunt prea mulți și e greu să-l aleagă pe cel mai bun, ori pur și simplu partidul nu are candidat. Nici așa nu-i bine, și așa e rău.

Arad, la 19 aprilie, 2000

APEL

PARTIDUL VIEȚII ROMÂNEȘTI propune tuturor partidelor politice amânarea alegerilor locale cu 2-3 luni până ce efectele inundațiilor din Banat, Transilvania și alte zone din țară se vor reduce.

Considerăm că a desfășura acțiuni electorale în rândul populației sinistrate constituie un gest cinic, lipsit de înțelegere pentru necazurile oamenilor.

Propunem ca subvențiile statale destinate campaniei electorale să fie dirijate către românii sinistrați.

PAVEL CORUȚ
Președinte P.V.R.

MARGARETA DASCALASU
Președinte Filiala P.V.R. Arad

Timp de trei zile,

BUCUREȘTI - GAZDA UMANISMULUI MONDIAL

La București s-au desfășurat lucrările Congresului Regional Internațional Umanist. Au participat umaniști din Rusia, Italia, Spania, Germania, Cehia, Franța, Ungaria, Austria, Belgia, Elveția și, evident, din România.

Profesorul Dan Voiculescu, președintele PUR din România, a deschis lucrările Congresului arătând că **„ideile umaniste sunt cu atât mai valoroase cu cât au apărut, simultan, în țări diferite. Ele constituie o alternativă reală la democrația formală de astăzi și oferă soluții valabile pentru dezvoltarea echilibrată a societății. Până acum, comunismul a abandonat principiile în favoarea interesului, iar capitalismul a abandonat omul în favoarea economicului."**

D-na Loredana Cici, președinta Internaționalei Umaniste, a propus la București o inițiativă deosebit de interesantă: **„instituirea răspunderii politice pentru partidele care nu și-au îndeplinit promisiunile electorale"**.

În încheiere, menționăm faptul că umaniștii arădeni au fost reprezentați de către d-na Cornelia Ardelean, președintele PUR Arad.

DORU SINACI

INTOLERANȚII

Când am scris despre restituirea Castelului de la Săvârșin Regelui Mihai I, mă întrebam ce se va întâmpla cu castelul respectiv. Era o întrebare pusă din pură curiozitate de om, dar și de ziarist. Pentru că știam că multă lume se întreabă dacă va veni Regele Mihai sau altcineva din familie să locuiască acolo sau va da castelului o altă destinație. Mai ales săvârșinenii sunt curioși să știe ce intenții are Regele. Pentru că hotărârea sa, oricare ar fi ea, dar mai ales cea de a locui acolo, ar putea însemna multe pentru locuitorii din zonă.

Curiozitatea mea l-a deranjat pe un domn care mi-a telefonat la redacție să mă ia la rost, că vezi, Doamne, ce mă interesează pe mine ce face Regele Mihai cu castelul. Altfel spus, să nu mă intereseze pe mine ce face Regele Mihai cu castelul, că nu-i treaba mea. Am explicat mai sus de ce mă interesează și continuă să mă intereseze chestiunea, chiar dacă domnul în cauză nu e de acord cu curiozitatea și interesul meu. Tonul cu care a discutat domnul respectiv la telefon, vorbele sale, denotau o intoleranță pe care nu am reușit s-o înțeleg.

Pe de altă parte, iată ce scrie un cetățean care, precum alții, n-are curajul să-și semneze opiniile:

„Pentru că Dvs. ați avut bucuria de a consemna intrarea în posesie a Castelului de la Săvârșin, poate ne răspundeți și la întrebarea: Nu era mai moral, mai creștinește un gest din partea fostului să-i dea Castelului o întrebuințare de interes obștesc? Nu are fostul destule averi?? Nu fostul a inaugurat primul PARLAMENT COMUNIST în 1946?? - Și ați mai reținut dvs. din comunicat că „va căuta să rămână cât mai mult între români!" Câți români, știe „fostul" că îl așteaptă și se bucură de prezența sa?? Dreptul pentru proprietate pentru toți românii la ce?? La Castele?? sau la ochii cu care să-și plângă tragedia pe care o trăiește tot neamul - cu unele excepții. Pe acești nesătuți numai pământul îi așează! Cei 750 mii de ostași căzuți în anii 1940 - 45 pentru Castel și-au dat viața?? Și la ce va servi Castelul? Va locui fostul la Săvârșin - Bârzava? Amară pâine mâncați domnule I. Iercan"

Poșta paginii politice

La acest cetățean intoleranța vine din sens invers, eu fiind prins la mijloc între cei doi intoleranți: unul dintre ei este de acord cu restituirea castelului, celălalt este împotrivă.

În ceea ce mă privește, în principiu, sunt de acord cu restituirea către foștii proprietari ai bunurilor pe care aceștia le-au pierdut prin abuz din partea comuniștilor. Aici intră și Castelul de la Săvârșin. Că unul dintre cetățeni nu este de acord cu interesul meu pentru ce se va întâmpla cu castelul, iar celălalt, mă apostrofează că, chipurile, mă bucur că Regele și-a primit castelul, sunt doar două atitudini care dovedesc că intoleranța bântuie încă prin mințile oamenilor și că nu prea curând ne vom lecui de boală.

Prin urmare, în loc de concluzie: e bine că Regele Mihai și-a primit castelul pentru că este al lui și, mai ales în acest caz nu văd de ce l-ar deranja pe cetățeanul cu scrisoarea sau pe alții care nu-l simpatizează pe Rege. Îi privește ce simpatii au. Aici este vorba despre dreptul la proprietate care nu se schimbă în funcție de simpatii și sentimente. Este un drept garantat de lege, iar unde-i lege nu-i loc pentru simpatii și antipatii. Iar dacă cineva are o simpatie îl privește, dar aceasta nu poate încălca legea.

Cei doi intoleranți - și alții ca ei - ar fi bine să-și revizuiască atitudinile. Spre binele lor și al societății în care trăiesc. Fără intoleranță ar avea și ei mai multe bucurii.

I. IERCAN

Branc vrea să fie primar la Ineu!

Ieri, la Ineu, a fost constituită organizația PP-PSDT, în prezența „supervizorului" Constantin Fâcea, candidat la Primăria Aradului. Președinte a fost ales Gheorghe Branc, vicepreședinte - Gheorghe Hanț, iar secretar Doina Corpaci. Proaspătul președinte, Gheorghe Branc, a fost lansat ca și candidat la funcția de primar al Ineului.

T. S.

PARTIDUL LUI CIORBEA ȘI-A „RĂSADIT" ORGANIZAȚIA DE TINERET

Proaspăt intrat pe arena politică arădeană, ANCD-ul a reușit în câteva zile să-și facă și organizație de tineret. Alexandru Iercoșan, președinte pe municipiu și Dorin Șiclovan, director de campanie electorală, au supervizat conducerea acestei organizații: Claudiu Dumșe - președinte; Ferencz Daniela și Matei Veronica, vicepreședinți.

T. S.

DIRECȚII ȘI DRUMURI

(Urmare din pagina 1)

Singurii care au profitat de regimul Văcăroiu au fost întreprinzătorii mici și, prea puțin, cei mijlocii. În rest, marea industrie a rămas socialistă și de stat.

De la actuala coaliție românii au așteptat foarte mult. Pentru că și lor li s-a promis foarte mult. Așteptările le-au fost înșelate. Actuala putere nu a avut oamenii care să se bată pentru reformă. Neștiutori, neputincioși, aerieni, „specialiștii" lui Constantinescu s-au dovedit amatori sadea. Nicăieri amatorii nu fac performanțe. Ce-i drept, reprezentanții coaliției s-au chinuit să facă ceva, au chinuit și națiunea, dar mare lucru nu s-a făcut. Și totuși...

... Revenind la cele spuse de P. Roman, ceva-ceva s-a realizat. Dacă suntem obiectivi și imparțiali vom recunoaște că România are o direcție clară în care deja s-a înscris: cap compas spre Uniunea Europeană. Ceea ce acum un an părea de domeniul fantasticului, azi este realitate. România are șansa de a intra în Uniunea Europeană, termenul (cam optimist) prevăzut de Petre Roman fiind anul 2007. Între timp, U. E. va ajuta România să țină ritmul necesar pentru a se putea încadra în rigorile și principiile impuse de U. E.

Așadar, direcția e bună. Drumul este însă extrem de anevoios. De aici înainte mingea este în terenul românilor. Și abia acum vin problemele cele mari și spinoase. Vom fi noi consecvenți și neabătuți (cum bine zice marxistul) pe acest drum? Nu ne vom plictisi și nu vom claca la prima cotitură? Vom păcătui de aceeași inconsecvență pe care am marcat-o de atâtea ori în istoria noastră milenară? Același P. Roman spunea că, dacă ne-am apucat de un lucru, ar trebui să ne ținem de el. Practic, asta înseamnă tot consecvență.

Dar oare nu politicienii ar trebui să dea exemplu de ceea ce înseamnă consecvență? Am avut noi în ultimii zece ani dovezi de consecvență în comportamentul clasei politice? Nici vorbă. Eventual, consecvenți în lupta pentru interesele personale și de partid. Pentru interesele țării consecvența a fost pe sponci și în ocazii rarisime.

În acest an, după toate probabilitățile, PDSR va câștiga alegerile. Va prelua Ion Iliescu direcția bună de care vorbea Petre Roman? Sau va schimba ceva la bara de direcție și vom apuca pe un alt drum și o luăm iarăși, mereu de la capăt, precum Sisif din mitologie?

Un lucru este cert: clasa politică este cea care hotărăște destinele națiunii. Iar noi, electoratul, hotărâm, în bună parte, cine este clasa politică.

Să vedem ce hotărâm. Dar pentru asta ar trebui să știm pe ce drum vrem să mergem. Regret că trebuie să spun, dar jumătate dintre români nu sunt destul de bine informați despre ceea ce se petrece azi în lume și, în consecință, care ar fi direcția cea bună pentru România.

Și atunci cum se va vota?

PARTIDUL PENSIONARILOR DETECTEAZĂ DIVERSIUNI

La conferința de presă de ieri a Partidului Pensionarilor, președintele Gheorghe Ghenof a înmânat reprezentanților presei un „drept la replică" intitulat **„Pensionari, nu vă dezbinați!"**. Textul se referă la **„așa-zisul apel al d-lui Petre Șteau"** care i-a solicitat pe pensionari să-l contacteze, promițându-le **„marea cu sarea"**. Dl. Ghenof îi îndeamnă pe pensionari să nu-l ia în seamă pe Șteau, care nu face altceva decât să dea curs unei diversiuni menite să-i dezbine pe membrii și simpatizanții partiului. * Tot la capitolul „diversiuni" crede dl. Ghenof că se înscrie și rușinoasa mărire a salariilor parlamentarilor. Mai exact, este o diversiune pornită de la Cotroceni, în folosul actualului locatar, care în ultimă instanță le va arăta parlamentarilor obrazul și va stopa hemoragia financiară spre buzunarele aleșilor națiunii. Desigur, în scop electoral.

S. TODOCA

Vama Arad

AGENȚII ECONOMICI AU AJUNS LA CHEREMUL VAMEȘILOR

În lipsa unei conduceri, lucrătorii vamali se fac că lucrează

Scandalul legat de demiterea șefului Biroului Vamal Arad, **Emil Bătălan**, a ajuns la momentul de față să-i afecteze pe agenții economici care, prin natura activității lor, sunt nevoiți să supună mărfurile controlului vamal la Vama Arad.

Luni seara, un telefon venit de la o persoană, care a ținut să-și păstreze anonimatul, ne anunța că șoferii de TIR-uri și agenții economici aflați la acea oră, la coadă, pentru a intra la vămuire au ajuns la exasperare. Unii dintre aceștia așteptau de la primele ore ale zilei de duminică să le vină rândul. Ajunși la fața locului aveam să ne lămurim că lucrurile stau întocmai. Pe strada Câmpul Liniștii așteptau peste 60 de TIR-uri. Oamenii erau adunați în fața chioșcurilor alimentare de la intrarea în Vamă. Fiecare dintre ei era nemulțumit. Nici unul însă nu a dorit să-și decline identitatea: **„Știți cum e, noi suntem agenți economici, dacă ne apar numele în ziar vameșii vor avea cu siguranță grijă să ne arate că tot ei dictează”.** Din discuțiile pe care le-am purtat cu aceștia am aflat că în cursul zilei de luni au plecat din Vamă doar transporturile perisabile și cei care și-au desfăcut punga! **„Nu ni s-a oferit nici o motivație pentru această atitudine, vameșii stau la cafea iar noi suntem obligați să așteptăm. Suntem șoferi, nu avem de unde să le dăm ... ceva și atunci așteptăm”,** ne-a spus un șofer din Alba Iulia. **„Este absurd, te grăbești să faci 4000 de km în 2-3 zile și după aceea ajungi aici și stai trei zile”** - ne-a declarat un alt șofer din Vâlcea.

Situația pare să fie de obicei așa la Vama Arad, însă timpul de așteptare s-a prelungit extrem de mult în aceste ultime zile. Biroul Vamal Arad este lipsit practic de conducere: lui **Emil Bătălan** i-a fost desfăcut contractul de muncă, altcineva nu a dorit să preia această funcție, iar aproape toți șefii de tură s-au îmbolnăvit brusc și dintr-o dată. Un lucru cu atât mai suspect cu cât în cursul zilei de luni au început alte controale. În cursul zilei respective, am fost informați că au venit la Vama Arad doi ofițeri superiori din Inspectoratul General de Poliție.

Din toată această situație suferă, din păcate, agenții economici, care n-au nici o vină că vameșii au și ei „problemele” lor. Și mai apoi să nu uităm că mulți dintre cei care erau luni seara în vamă erau cetățeni străini ...

Într-o atare situație îți pui firesc întrebarea: e normal ca într-o vamă cu program non-stop să stai 3 zile așteptând să fii vămuit? Să nu uităm că statul câștigă bani frumoși de aici și ar fi normal să li se arate celor care plătesc un minim de respect! Iar dacă vameșii nu au chef să lucreze să lase locul altor persoane ...

DANA LASC

Foto: AL. MARIANUȚ

APRECIERI PENTRU „ENGLEZA” ELEVILOR ARĂDENI

● *dialog cu dna Lesley Hayman, directoare adjunctă a Consiliului Britanic*

– Doamnă Lesley Hayman, cu ce ocazie la Arad?

– Mă aflu aici pentru a fi alături de elevii și profesorii arădeni, de ziua „Shakespeare in Love”.

– Și cum apreciați acest eveniment?

– Mi-a plăcut foarte mult. Trebuie să recunosc că m-a impresionat nivelul limbii engleze al elevilor care au participat la această acțiune.

– Care sunt atribuțiile dumneavoastă în cadrul Consiliului Britanic?

– Eu sunt ceea ce se numește deputy director (director adjunct). În această calitate, mă ocup pe de o parte de toate programele de predare a limbii engleze, și pe de altă parte conduc biroul de finanțare. Cu alte cuvinte, eu împart bugetul consiliului.

– Apropo, ce ne puteți spune despre programul Euroart?

– Este un program finanțat de Uniunea Europeană, fondurile alocate fiind administrate de Consiliul Britanic. Programul își propune să încurajeze activitatea artistică din România. Astfel, grupuri sau persoane care au inițiative legate de artă (teatru, film, multimedia etc.) ne trimit proiecte, iar pe cele care vor fi selectate le vom finanța.

– Cine face selecția acestor proiecte?

– O comisie formată din patru persoane - români și englezi.

– În ce fel se implică Consiliul Britanic în activitatea de predare a limbii engleze din Arad?

– Există programe de perfecționare a profesorilor, prin care profesorii de limba engleză pleacă în Anglia, la specializare. Anul trecut, la Arad, s-au organizat cursuri de perfecționare pentru profesorii de engleză.

– Ce părere aveți despre calitatea învățământului de limbă engleză din România?

– Aveți profesori buni, însă mai e nevoie de multă muncă. Lucrurile pot fi, categoric, îmbunătățite.

– Care credeți că este principala problemă a învățământului românesc?

– Banii. Dacă profesorii nu ar fi nevoiți să dea ore particulare, și-ar putea concentra toate eforturile asupra muncii la clasă. Dar, pentru acest lucru, profesorii ar trebui să fie mult mai bine plătiți.

CĂTĂLINA LATU

La Universitatea „Vasile Goldiș”

FACILITĂȚI FINANCIARE ACORDATE STUDENȚILOR

Pornind de la ideea că învățământul superior privat este, în primul rând, generator de elite, Biroul Executiv al Senatului Universității de Vest „Vasile Goldiș” a luat decizia de a acorda o sumă de facilități financiare studenților tuturor facultăților. Astfel s-au avut în vedere mai multe realități existente dintre care enumerăm următoarele: Universitatea de Vest „Vasile Goldiș” este o universitate publică comunitară în slujba municipiului și județului Arad, situația economică grea din România care face ca un număr mare de tineri dotați intelectual să nu poată susține din punct de vedere material taxele de școlarizare, potențialul intelectual ridicat constatat la noile generații de absolvenți de liceu.

În acest context, facilitățile financiare acordate de Universitate în anul universitar 2000/2001 sunt:

* Reducerea cuantumului taxelor de școlarizare în medie cu 15-20% față de anul universitar curent. * Reducerea taxelor de școlarizare cu încă 20% acelor studenți care achită integral taxele de școlarizare pentru anul universitar 2000/2001 până la data de 01.06.2000. Această facilitate se aplică și candidaților la Admiterea Virtuală, care se înscriu începând cu 15.04.2000 și își achită integral taxa de școlarizare până la data de 15.06.2000. * Reducerea taxelor de școlarizare cu 10% acelor studenți care achită integral taxa de școlarizare la începutul anului universitar 2000/2001 (luna septembrie 2000). * Acordarea posibilității de achitare a taxelor de școlarizare în 3 rate eșalonate pe durata anului universitar 2000/2001. * Acordarea de burse de merit studenților care obțin media generală a sesiunii de minim 9,50. * Acordarea de burse de excelență studenților care obțin cea mai mare medie generală din fiecare an de studiu și facultate. * Acordarea de burse sociale acelor studenți care au o situație familiară grea și obțin rezultate bune la învățătură (minimum este de a fi integralist).

Din cele mai sus menționate rezultă că Universitatea de Vest „Vasile Goldiș”, deși nu primește nici o subvenție din partea statului, doar prin efortul financiar propriu, este preocupată de susținerea promovării valorilor reale ale societății românești, inclusiv a acelor candidați sau studenți care nu au situația materială necesară susținerii costurilor de școlarizare dar dovedesc, prin rezultatele obținute, o reală valoare.

La Biserica Micălaca Veche

S-AU ÎMPĂRTĂȘIT 150 DE COPII

La sfârșitul săptămânii trecute, în biserica parohială din Arad Micălaca Veche, s-a săvârșit Sfânta Liturghie pentru a fi împărtășiți peste 150 copii de la Școala Generală nr. 22 Arad, precum și credincioși de toate vârstele.

Sfânta Liturghie a fost oficiată de către Prea Sfințitul Părinte Episcop Dr. Timotei Seviciu, înconjurat de preoții parohiei și de P.C. Diacon Cornel Clepea. La momentele potrivite, Prea Sfinția Sa a hirotonit întru preot pe C. Diaconu Pantelimon-Octavian Tetileanu, pe seama bisericii „Adormirea Maicii Domnului” din parohia Luncani, protopopiatul Hațeg, județul Hunedoara și întru Diacon pe d-l Aurel Purcariu-Arion. Acesta din urmă a fost hirotonit preot de către chiriarhul locului duminică, 16.04.a.c., în biserica parohială din Horia - arhiplină -, pe seama bisericii „Nașterea Domnului” din parohia Poiana, protopopiatul Orăștie, județul Hunedoara.

Emoția momentului Împărtășirii cu Trupul și sângele Mântuitorului Iisus Hristos, precum și fiorul împărtășirii Harului Preoției noilor slujitori ai altarelor, au fost trăite în mod vădit de către elevi, profesorii lor de Religie și credincioși prezenți.

Cuvântul Întâistătătorului Eparhiei noastre, adresat celor prezenți, a fost ascultat cu viu interes, explicându-li-se învățătura creștină despre rolul slujitorilor Bisericii și a slujirii creștine în contemporaneitate, pentru îndrumarea tinerelor vlăstare în viața religios morală - ne transmite pr. Mircea Bupte.

Sâmbăta vor fi prezenți în biserica din Micălaca Veche alți elevi de la aceeași Școală pentru a-L primi pe Hristos sub forma pâinii și a vinului, toate acestea reprezentând trepte în urcușul duhovnicesc, prin mijlocirea Ierarhiei Bisericii în folosul tuturor.

Guvernul a aprobat normele de aplicare a ordonanței privind taxa pe valoarea adăugată

Guvernul a aprobat marți, printr-o hotărîre, normele metodologice pentru aplicarea Ordonanței de Urgență nr.17/2000 privind taxa pe valoarea adăugată.

Potrivit actului normativ, intrările și ieșirile de produse pentru constituirea și reîmprospătarea rezervelor naționale materiale și/sau de mobilizare nu se cuprind în sfera de aplicare a TVA la contribuabilii înregistrați ca plătitori de TVA și mandatați în acest scop.

Livrarea de bunuri cuprinde toate operațiunile prin care se realizează transferul dreptului de proprietate asupra bunurilor mobile corporale, indiferent de forma juridică prin care se realizează vînzare, schimb, aport în bunuri la capitalul social al societății comerciale.

Gazele, energia electrică și termică și altele similare sunt considerate bunuri mobile corporale.

Bunurile respective intră în sfera TVA la scoaterea din acest regim și livrarea lor către alți beneficiari.

Operațiunile privind transferul proprietății bunurilor imobile intră în sfera de aplicare a TVA. Din categoria acestor bunuri imobile fac parte locuințele, vilele, construcțiile industriale, comerciale, agricole, terenurile, bunurile mobile care nu pot fi detașate fără a fi deteriorate.

Intră în sfera de aplicare a TVA numai partea din produsele agricole reținută drept plată în natură a prestației efectuate de contribuabilii înregistrați ca plătitori de TVA care prestează servicii pentru obținerea și/sau prelucrarea produselor agricole.

Nu se cuprind în sfera de aplicare a TVA vînzările către populație ale imobilelor sau ale părților de imobile aflate în proprietatea statului și date în folosință înainte de introducerea TVA sau închirirea acestora în scop de locuință.

Sumele eferente lucrărilor executate și decontate de constructori pînă la data de 30 iunie 1993 pentru blocurile de locuințe aflate în diferite stadii de execuție, construite din fondurile statului, nu se includ în baza de impozitare la vînzarea către populație a locuințelor terminate.

Asociațiile fără scop lucrativ, pentru activități cu caracter social-filantropic, organizațiile care desfășoară activități de natură religioasă, politică sau civică, organizațiile sindicale, instituțiile publice și Regia Autonomă Administrația Națională a Drumurilor din România intră în sfera de aplicare a TVA dacă realizează direct sau prin unități subordonate operațiuni impozabile, precum activități comerciale cu bunurile cumpărate sau realizate în unități proprii, activități hoteliere, alimentație publică, activități de turism, prestări de servicii.

Unitățile teritoriale din subordinea Administrației Naționale a Rezervelor de Stat autorizate să desfășoare activități cu caracter comercial intră în sfera de aplicare a TVA.

Pentru transferurile de la bugetul de stat sau bugetele locale sub formă de subvenții pentru acoperirea cheltuielilor de administrare, întreținere, exploatare, reparații și modernizări, care depășesc veniturile, nu se datorează TVA.

Două milioane amendă

În urma unui control întreprins în municipiul Arad, inspectori ai Centrului Județean de Metrologie au constatat că mijloacele de măsurare (o balanță electronică și una semiautomată) utilizate de S.C. Nidas Impex SRL nu erau verificate metrologic.

Sancțiunea aplicată - amendă în valoare de două milioane lei.

C. T.

Lucrări de refacere a infrastructurii afectate de inundații

În cadrul ședinței de ieri a Consiliului Județean Arad, președintele Dan Ivan a cerut ca refacerea infrastructurii afectate în urma dezastrelor să fie cuprinsă într-o situație separată. În prezent, în județ se efectuează lucrări de refacere și plombare a drumurilor, fiind apoi necesară acoperirea acestora cu un strat de covor asfaltic.

S. A.

Nemulțumit de gospodărirea localității

UN NEAMȚ DOREȘTE SĂ FIE PRIMAR

▼ Peste două sute de familii de etnici germani locuiesc la Pâncota.

▼ Pentru că este nemulțumit de cum este gospodărită localitatea, Iosif Retter s-a decis să candideze pentru funcția de primar.

De când au fost colonizați prin părțile noastre, germanii au trăit în bună înțelegere cu românii. Au contribuit din plin la dezvoltarea localităților, păstrându-și totodată obiceiurile și tradiția. Așa stând lucrurile, românii au privit cu regret plecarea lor masivă în Germania, plecare pricinuită îndeosebi de considerente economice.

Totuși, spre surprinderea noastră, am aflat că în localitatea Pâncota încă mai există peste două sute de familii „nemțești". Iosif Retter este director la Fabrica de Cărămidă din Pâncota („CEREXIM") și, din câte am aflat, este cât se poate de preocupat de dezvoltarea localității Pâncota.

– D-le Retter, în Germania se trăiește mai bine decât în România. D-voastră de ce n-ați plecat?

– Eu m-am născut în Pâncota și consider că aici este țara mea. Altfel spus, aici mă simt „acasă"...

– Cum vă merg afacerile?

– Afacerile merg bine, dar ar putea să meargă și mai bine. Am peste 70 de angajați care-și primesc salariile la zi, n-am datorii nici la stat, nici la furnizori...

– Din câte am auzit, vă implicați destul de mult în viața de zi cu zi a localității.

– Într-adevăr, am ajutat și ajut în continuare Bisericile ortodoxă, catolică și penticostală, după cum mă implic și în activitatea echipei de fotbal „Șoimii". Repar gardul cimitirului și m-am angajat să pavez cu piatră măruntă în jurul Bisericii Ortodoxe.

– Pe gratis?

– Evident!

– Vă întreb acest lucru deoarece se vorbește că doriți să ajungeți primar. Nu vă întreb pe listele cărui partid, dar vă întreb de ce?

– Din mai multe considerente. În primul rând, sunt nemulțumit de modul în care a fost și este condusă localitatea Pâncota. Spre exemplu, după luni întregi de insistențe, nimeni n-a mișcat un deget în legătură cu gunoaiele care năpădeau blocurile din Pâncota. În final, le-am transportat pe banii mei...

– Apoi?

– Apoi, ceea ce-a pus capac la toate a fost problema cu parcul din jurul Bisericii Ortodoxe din Măderat. M-am înțeles cu preotul să-l ajut în acest sens, astfel încât să poată săvârși Învierea Mântuitorului în aer liber. Ei bine, primarul a dorit să se implice și el - din motive electorale, evident - și a ieșit o cacialma. A făcut un lucru de mântuială... Asta m-a determinat să candidez! O să-mi fie foarte greu, dar sunt decis să merg până la capăt.

DORU SINACI

Iarna, la Sederhat

FOC PENTRU APĂ

În satul Sederhat, majoritatea localnicilor se aprovizionează cu apă potabilă de la cele două cișmele stradale. O parte și-au săpat fântâni în curte. Însă apa nu e potabilă, **„are gust dulce"**. În timpul sezonului rece apar problemele la pompele stradale. Atunci apa îngheață și formează cruste sau dopuri de gheață. Rezolvarea în asemenea situații sunt tuleii și paiele cărora li se dă foc în jurul cișmelei. Gheața se topește iar oamenii pot să-și potolească setea.

T. MATICA
Foto: ȘT. MATYAȘ

VOM MÂNCA DIN NOU FRUCTE ROMÂNEȘTI?

Pepiniera din Dorobanți este cunoscută pentru speciile pomicole care se cresc aici. Dl. Gligor Cazan, inginer agronom, a cumpărat o parte din pământ și intenționează ca anul viitor să se ocupe și de dendrologie pe lângă pepiniera pomicolă.

În acest an, sezonul plantării pomilor s-a încheiat. Acum - ne spunea inginerul Cazan - în pepinieră se fac lucrări specifice de stropit, de proiectare a coroanei și de udat.

În sezonul 2000, la pepinieră s-au vândut câte 1.500 de pomi din speciile prun, măr, păr, piersic, cais și cireș. Prețul de achiziție a fost 30.000 lei, indiferent de specie, soi și portaltoi. Nu s-a epuizat întregul stoc. Au mai rămas cais, prun și piersic. Cea mai mare cerere a fost pentru cais și pentru cireș.

Anul viitor, pe lângă speciile pomicole, inginerul Cazan intenționează să producă și trandafiri.

E rentabilă afacerea?

„Da, atâta timp cât fructele românești au o tot mai mare căutare față de cele din import, care n-au nici un gust." Tocmai în această idee, dl. Cazan a înființat o plantație cu măr (două hectare) iar la toamnă își propune să sădească cinci hectare cu piersic.

O veche vorbă din popor spune că „cine n-a sădit un pom nu e om". În acest an, sezonul plantărilor de pomi a trecut. Vorba cu omul și cu pomul rămâne însă valabilă în permanență. Cine vrea să aplice zicala și n-a reușit în această primăvară, mai are o șansă: la toamnă.

TEODORA MATICA

DE LA „ACADEMIA DE POLIȚIE", LA AGRICULTURĂ

Corina Vidican are 26 de ani, este căsătorită, are un copil de cinci ani, Gabi, și locuiesc cu toții la Macea. De când a terminat liceul se ocupă cu legumicultura. N-a fost angajată într-o unitate nici măcar o zi. După bacalaureat, a dat la „Academia de Poliție". **„Am căzut la examen și am renunțat. Am zis, ori sus ori jos. Am ajuns jos."** Corina consideră agricultura o muncă de jos, pentru că e **„mizerabilă"**. Dar spune ea, **„dacă îți place, îți dă satisfacții."** Ei îi place și așa și definește agricultura: o satisfacție.

Și cum orice satisfacție cere și sacrificii, Corina le face: mănâncă în grabă, nu stă un minut, nu se uită la televizor, nu merge decât la piața din Curtici unde își vinde răsadurile de roșii, țelină, ardei, vinete, dovleci, varză, conopidă, lubeniță. Până la Arad nu i se merită să meargă. Cu benzina consumată până în oraș face patru drumuri la piața Curtici.

În general, se axează pe producerea de răsaduri. Nu cultivă plante în solar pentru producție. Sădește în schimb în grădini câte 6000 de fire de roșii, 500-600 de cuburi de dovlecei, câteva mii de fire de vinete și varză. Ajutorul de bază îl primește de la mama ei, pentru că soțul **„se ocupă mai mult de cai și de munca din câmp."** Muncește de dimineața, dinainte de răsăritul soarelui și până seara. **„Dacă termin la ora 22,00, e bine!"**

„Decât să merg la Arad, pentru un milion de lei pe lună, mai bine aici." răspunde atunci când o întreb dacă e rentabilă agricultura. Dacă trage tare, câștigă milionul în două sau trei zile. Ca să nu-ți sufle vântul prin buzunare trebuie **„să lucrezi foarte mult, să ai produse de calitate prin care îți câștigi clienți permanenți."**

În general, sămânța pentru răsaduri e autohtonă. Excepție fac sămânța de conopidă, care e **„o catastrofă, nu se face nici jumătate de fir"** și sămânța de lubeniță.

Munca n-ar fi rentabilă dacă ar fi să cumpere gunoiul de cal, folosit la răsadnițe. **„Am cai, nu dau 150.000 - 200.000 lei pe șraful de gunoi, așa că mi se merită. Altfel..."**

În ultimii trei ani, Corina și soțul ei s-au ambiționat și și-au propus de fiecare dată cu ceva mai mult. Așa, printr-o muncă susținută de o ambiție care întrece orice închipuire au reușit să utileze casa, să mai construiască și să-și cumpere o mașină.

În familie, Corina e sufletul muncii cu plantele. Când știe că poate să le sădească, să le îngrijească, să le crească, adică să se ocupe de la A la Z de ele, n-ar concepe să-și cumpere nici măcar o legumă. N-ar putea să renunțe la această activitate chiar dacă i s-ar oferi un serviciu bine plătit la oraș. Sângele de agricultor clocotește în această tânără. Cu siguranță că i-a moștenit pe străbunicii și bunicii ei, care **„tot cu răsaduri s-au ocupat."**

TEODORA MATICA
Foto: VIOREL MUSCA

Din donațiile credincioșilor

O NOUĂ BISERICĂ ORTODOXĂ, LA CURTICI

În 1996, la Curtici a început construcția unei noi biserici ortodoxe. Credincioșii și-au dorit o nouă biserică, pentru că cea veche, care datează din 1777, se află într-o stare avansată de degradare. Mai mult, s-a dovedit a fi neîncăpătoare pentru cei 500-600 de credincioși care frecventează biserica duminică de duminică. Preotul **Gheorghe Moț**, unul dintre cei trei parohi ai bisericii, ne-a spus că ridicarea sfântului lăcaș se face din donațiile credincioșilor. O familie contribuie cu 100.000-1.000.000 de lei la o donație. Cea mai mare donație a fost de 2,5 milioane de lei. Lunar se adună 20-30 de milioane. **„Cum vin banii, așa-i primim și îi investim. Nu putem să forțăm nota, pentru că posibilitățile materiale ale oamenilor sunt diferite."**

Până la ora actuală, s-au ridicat zidurile bisericii, care măsoară cinci metri. Acum se lucrează la turnarea centurilor și a balcoanelor. Noua biserică va avea o capacitate de 1000 de locuri, față de 600, câte are biserica veche. Preotul Moț nu poate estima anul când va fi inaugurat edificiul, pentru că **„totul depinde de situația materială a enoriașilor."**

La Curtici, viața spirituală ortodoxă pare să aibă rădăcini puternice. Din 8000 de locuitori, 6000 sunt ortodocși. **„De zece ani de când sunt preot aici nu am avut treceri de la ortodocși la alte culte"**, chiar dacă înainte au mai fost asemenea reorientări spirituale. Curticenii **„s-au lămurit și i-am lămurit și noi că în Biserica Ortodoxă e adevărul și stau aici."** Care au fost argumentele aduse de preoții din Curtici? **„Cuvântările, slujbele, învățătura de credință și, nu în ultimul rând, prin relațiile pe care le avem noi, cei trei preoți: de apropiere, de frățietate."** Relații care sunt un exemplu pentru credinciosul ortodox. Relații care ar trebui să domnească în orice parohie unde slujesc mai mulți preoți.

TEODORA MATICA
Foto: VIOREL MUSCA

ȘI TOTUȘI, OAMENII MAI CITESC ȘI CĂRȚI

Nu mai este cazul să spunem în ce măsură televizorul a pus stăpânire pe timpul liber al oamenilor. Și că tot mai puțini iau o carte în mână. Și totuși...

La Hălmăgel există bibliotecă și chiar și o bibliotecară. Chiar dacă Tatiana Golea lucrează cu jumătate de normă (4 ore), în Hălmăgel există 123 de cititori înregistrați (din 1.750 de locuitori). Ce-i drept, procentajul e cam mic și, de precizat, cei mai mulți cititori sunt elevi.

Din obligație, din plăcere, la Hălmăgel se mai citește o carte.

I. I.

VOR DISPĂREA OLOINIȚELE DIN HĂLMĂGEL?

Florica Golea este unul dintre proprietarii de oloinițe din Hălmăgel. Aici se face ulei de dovleac. Numai că nu prea sunt semințe de dovleac, ne spune Florica Golea. Așa că, mai rar pe la oloiniță. **„Lumea nu are semințe de dovleac pentru că se erbicidează porumbul și atunci nu mai crește dovleacul."**

Uleiul de dovleac se consumă mai ales în Postul Paștilor. Din prelucrarea semințelor de dovleac se mai obține, în afară de ulei, și **„mălăoi"**, pe care localnicii îl dau la porci sau îl folosesc drept momeală pentru pești.

Mai demult, oloinițele aveau ce lucra, dar în curând ele vor intra în șomaj... tehnic.

I. I.

În privința privatizării

NIMIC (ÎNCĂ) NOU LA ARIS

● Acțiunile FPS vor fi preluate de Ministerul Finanțelor

La începutul acestei săptămâni, FPS a scos la privatizare, prin negociere directă, pachetul de 72% din acțiuni deținut la S. C. ARIS S. A. Arad. Firma arădeană nu a avut nici o ofertă, deși tatonări în sensul preluării societății arădene au existat. Wisconsin Tools Machine (SUA) și Weiler (Germania), firme care activează în domeniul mașinilor-unelte, au venit de mai multe ori la Arad pentru convorbiri cu conducerea ARIS. Pe de altă parte, fabrica de strunguri din Arad are datorii consistente la buget și furnizorii energetici.

De mai multă vreme, FPS și-a anunțat intenția de a ceda, în contul creanțelor, acțiunile către Ministerul Finanțelor. Acestea vor putea fi tranzacționate pe piața de capital, iar banii astfel obținuți vor putea fi utilizați pentru stingerea datoriilor, firma scăpând, fie și parțial, de ele. De altfel, societatea arădeană s-ar putea privatiza și prin intermediul pieței de valori mobiliare.

Ing. Teodor Horga, administratorul ARIS Arad, a spus: „FPS nu a înaintat o altă dată pentru reluarea procedurii de privatizare. Cred că cei doi investitori aveau informația cu privire la preluarea acțiunilor în contul datoriilor de către Ministerul Finanțelor și vor aștepta un moment mai favorabil lor. În orice caz, ca strategie imediată, dorim să menținem unitatea pe linia de plutire."

În prezent, la ARIS lucrează 517 angajați, după ultimul val de disponibilizări. Au fost reeșalonate datoriile către CONEL, dar cu condiția achitării facturilor curente.

„Ne străduim să ne onorăm această obligație și să plătim o parte din datoriile mai vechi", a conchis Horga.

G. CONSTANTINESCU

COADĂ, PENTRU BANI

În luna februarie 2000, 500 de angajați de la ARIS au fost disponibilizați. Ei beneficiază de O. U. G. 98/99, adică de sume compensatorii. De când nu mai lucrează, oamenii nu au primit nici un leu din compensații. Ieri, peste 100 de oameni, la primele ore ale dimineții, stăteau la coadă în fața Agenției CEC de pe strada Horia, așteptând să le vină rândul la prima tranșă de bani. „Cred că am dat compensații la cel puțin 400 de oameni", ne-a spus o funcționară de la CEC.

G. C.
Foto: ȘT. MATYAȘ

Astra – Călători, în privatizare

BĂSESCU E TOT NEMULȚUMIT, SINDICATELE LA FEL

Privatizarea Astra - Vagoane Călători continuă să stârnească dispute. După cum se știe, XEDOX EXIM SRL Arad a devenit proprietarul pachetului majoritar de acțiuni, deținut de FPS la fabrica arădeană. XEDOX are un capital social de 5 milioane de lei și și-a adjudecat acțiunile cu aproximativ 9,5 miliarde de lei, cam cât o jumătate de vagon de călători. Ministrul Transporturilor, Traian Băsescu, cu prilejul unei vizite la Arad, a declarat că va bloca procesul de privatizare, motivând că „nu se poate ca un SRL oarecare să preia singurul producător din România de vagoane pentru călători". Și Federația Națională a Sindicatelor din Metal - Unirea, din care face parte și organizația sindicală de la fabrica arădeană, a protestat vehement „împotriva modului de-a dreptul scandalos în care FPS Arad a privatizat Astra - Vagoane Călători". Menționăm că nimeni nu a contestat legalitatea procedurii de privatizare în sine.

Recent, ing. Liviu Bobar, director general la S.C. Astra - Vagoane Călători S.A. Arad, a fost la Ministerul Transporturilor. Printre altele, s-a pus și problema plății celor 3 vagoane, livrate în 1998 de către Astra - Călători și neplătite nici până acum de către SNCFR. Directorul Bobar spune că „e vorba de 3,75 milioane de dolari, care ne-ar permite să continuăm și producția celorlalte vagoane aflate în diverse stadii. Se caută găsirea unei soluții, însă după ce Legea bugetului va fi adoptată." Bobar nu a făcut alte comentarii. Totuși, se pare că ministrul Băsescu rămâne consecvent poziției adoptate față de privatizarea Astrei - Călători. Rămâne de văzut care va fi modul de acțiune.

Ultima oră. Ieri, într-o conferință de presă susținută de Federația Unirea, la București, Petru Ștef, liderul sindicatului Astra - Vagoane Călători Arad, a spus: „Noi, ca sindicat, am dori anularea acestei privatizări. De altfel, am și depus o plângere la Federația Internațională a Metalului (I.M.F.) în acest sens. Sunt informat că se va face o anchetă de către o comisie guvernamentală, cu privire la modul în care s-a privatizat societatea noastră".

G. CONSTANTINESCU

Dobânzile bancare în vigoare la 18.04.2000

Denumirea băncii	Suma minimă (lei)		Dobânda (% pe an)													
			Persoane fizice						Persoane juridice							
	Persoane fizice	Persoane juridice	la vedere	Pe termen de (luni)						la vedere	Pe termen de (luni)					
				1	2	3	6	9	12		1	2	3	6	9	12
BCR	*	25.000.000	10	45	-	46	47	48	49	10	45	-	46	47	48	49
BRD	100.000	*	10	44	45	46	47	48	49	10	40	41	42	43	44	45
B. Transilvania	300.000	25.000.000	10	44	-	46	45	43	43	10	40	-	43	42	40	39
B.I.R.	300.000	15.000.000	10	42	-	45	46	47	47	10	38	-	39	40	41	42
BancPost	500.000	500.000	9	42	-	45	47	48	49	9	38	-	40	42	43	45
B. Agricolă	100.000	2.000.000	10	45	-	46	47	46	45	10	45	-	46	47	46	45
B. P. Aurora	100.000	10.000.000	12	54	-	53	52	56	60	12	54	-	53	52	56	60
B. P. Phoenix	500.000	500.000	10	56	-	57	58	-	60	10	56	-	57	58	-	60

C.C.I.A. Arad

KPMG VREA SĂ ADUCĂ INVESTITORI

Ieri, reprezentanții companiei transnaționale KPMG au fost la C.C.I.A. Arad, pentru o întâlnire de afaceri.

KPMG se ocupă de consultanță financiară pentru terți. De fapt, acesta a fost și scopul întâlnirii de ieri, cu o serie de oameni de afaceri arădeni. Adică, găsirea unor surse de finanțare pentru agenți economici locali, prin dezvoltarea unor parteneriate cu diverși investitori străini.

Discuțiile de ieri au fost un prim contact, fără rezultate spectaculoase, dar necesar în ideea stabilirii unor parteneriate, care să depășească faza de bune intenții.

G. C.

După Paști, țările se scumpesc cu 25%

FABRICANȚII DE ALCOOL - CLĂTINAȚI DE FISCALITATEA AMEȚITOARE

Începând cu data de 1 mai, prețurile băuturilor alcoolice se vor majora cu 25%. Care sunt cauzele ce îi determină pe producătorii de alcool să recurgă la această măsură? Ultimele creșteri de tarife la utilități (energie electrică și termică) dar mai ales majorări la prețurile materiilor prime. Și cum aceste motive nu ar fi de ajuns, statul aplică fabricanților de alcool o fiscalitate împovărătoare.

De exemplu, un producător care vinde un litru de alcool cu 47.000 de lei, rămâne cu doar 11.000 de lei (preț de producție) iar restul de 36.000 de lei intră în contul statului, sub formă de accize și taxe. Acestea reprezintă 80% din prețul unui litru de alcool, în care numai accizele sunt de 30.000 de lei!

Am contactat reprezentanții a două mari fabrici producătoare de băuturi alcoolice din Arad, pentru a vedea care este poziția lor cu privire la această iminentă majorare de prețuri. Directorul de marketing din cadrul S. C. „Indagrara" S. A., dl. Florin Demșoreanu, a fost destul de sărac în declarații, spunându-ne doar că „procentul de 25% ar constitui plafonul maxim legal al măririi prețurilor, încă nu e nimic oficial, așteptăm să primim noile liste de la Patronat."

Directorul sectorului de marketing-comercial la „Vinalcool" S. A., d-na Angela Romvari, este de părere că scumpirile ar trebui să apară în mod normal doar după ce se vor epuiza stocurile de materie primă achiziționată la vechile prețuri și stocurile de produs finit.

„Majorarea prețurilor la alcool și la băuturile alcoolice e inevitabilă. La acest lucru contribuie tarifele mari la energie, taxele de tot felul datorate statului, prețuri mărite la materiile prime. De exemplu, un kilogram de porumb pentru fermentație îl cumpăram cu 900 de lei, acum îl achiziționăm cu 1600 de lei" a spus dna Romvari. O jumătate de litru de coniac „Drobeta", care în prezent iese pe poarta fabricii la prețul de 16.000 de lei, va costa după Paști în jur de 21.000 de lei.

Precum toate întreprinderile de fabricare a alcoolului, nici Vinalcoolul nu produce la întreaga capacitate. De ce? „Pentru că statul impune o scrisoare de garanție bancară în valoare de un miliard de lei, la o capacitate de producție anuală de 15.000 hectolitri și un alt fond de garanție cifrat la 500 de milioane de lei - pentru o capacitate/import anual de până la două milioane de sticle" - a precizat Angela Romvari.

Acest sistem de garantare a plății accizelor și TVA-ului implică constituirea unui depozit bancar. Adică sume enorme de bani blocați. Spre deosebire de comercianții din domeniu care plătesc o singură taxă de autorizare, valabilă pe toată durata de desfășurare a activității respective, producătorii de alcool sunt obligați să se reautorizeze anual. Taxă care din 2000 este prevăzută pentru fiecare sortiment în parte. (Până de curând se plătea o taxă pe fabrică).

Dna Romvari consideră că Ordonanța nr. 27, intrată în vigoare din 15 februarie a. c., prin impunerea unui preț minimal la vânzare, a făcut ca mafia alcoolului să-și piardă din putere. Evazioniștii practicau o concurență neloială în raport cu producătorii autorizați prin comercializarea litrului de alcool la un preț sub valoarea accizei! Dar se pare că problema nu s-a rezolvat pentru că fabricanților clandestini le convine să vândă marfa chiar și la prețul minim prevăzut de lege din moment ce nu plătesc taxe statului!

Datorită fiscalității exagerate, statul descurajează producția și în acest sector. Dna Romvari spune că mulți fabricanți de alcool

din țară s-au transformat în comercianți. Poveri fiscale mai puține. În urma viitoarei majorări de prețuri, unii producători de alcool ori își vor încheia activitatea, ori vor solicita eșalonări pentru datoriile către stat la Ministerul Finanțelor. Cert este că volumul vânzărilor va scădea. „În asemenea condiții, consumul de alcool rămâne un lux" a conchis Angela Romvari.

FLAVIUS NĂSTĂSACHE
FOTO: V. MUSCA

MINISTRUL FINANȚELOR PROPUNE DESFIINȚAREA FONDULUI SPECIAL PENTRU AGRICULTURĂ

Ministrul Finanțelor, Decebal Traian Remeș, a trimis, marți, spre avizare, un proiect de ordonanță de urgență privind desființarea fondului special pentru agricultură.

Surse guvernamentale au declarat agenției MEDIAFAX că în nota de fundamentare a proiectului se arată că acest fond determină o creștere a prețurilor la produsele alimentare de 12 pînă la 16 procente. Fondul pentru agricultură se constituie din aplicarea unei taxe de 2-4% aplicată în procesul de prelucrare a produselor agricole, iar aplicarea acestei taxe la fiecare intermediar din lanțul producerii unor bunuri alimentare determină ca, în final, prețul să se majoreze cu peste 12%.

Prin desființarea fondului special pentru agricultură prețul acestor produse ar trebui să scadă, au apreciat sursele citate, însă, probabil, producătorii din agricultură vor menține prețurile la nivelul actual.

În ceea ce privește pensiile agricultorilor, care erau alimentate din acest fond, Ministerul Finanțelor va aloca bani la bugetul de stat.

Surse din Executiv susțin că Ministerul Agriculturii este de acord cu desființarea acestui fond.

BNR VA PUNE ÎN CIRCULAȚIE O MONEDĂ DE AUR CU VALOAREA NOMINALĂ DE 2.000 LEI

Banca Națională a României (BNR) va pune în circulație, începînd de luni 24 aprilie, o monedă de aur cu valoarea nominală de 2.000 lei, dedicat aniversării a 150 de ani de la nașterea poetului Mihai Eminescu.

Greutatea monedei este de 31,103 grame.

Tirajul emisiunii destinat vînzării este de 500 exemplare, iar pentru vînzările în străinătate tirajul va putea fi majorat cu încă 1.000 exemplare.

Monedele din aur puse în circulație de Banca Națională a României pot fi achiziționate în scop numismatic de persoanele fizice și juridice interesate, deținerea și circulația acestora fiind permise potrivit art.2 din Ordonanța nr.45/1998 a Guvernului României, aprobată prin Legea nr.244/1998.

O CALE FERATĂ AMENINȚATĂ CU DISPARIȚIA?

Linia CFR Arad-Brad, construită cu peste 100 de ani în urmă, traversează defileul Țării Zărandului, șerpuind alături de râul Crișul Alb printre dealuri și coline, ducând un mare număr de călători fie la locurile de muncă fie pentru probleme personale în cele două orașe: Arad, la un capăt al traseului și Brad, cap de linie în Țara Moților. Cu toate că Bradul a fost legat cu Valea Mureșului printr-o linie ferată, ea nu mai poate fi folosită până la Deva din cauza deselor alunecări de teren.

Cu ani în urmă pe această linie erau transportate cantități mari de marfă, carierele de piatră din Vârfurile, Tălagiu, Aciuța, Brătuleasa, livrând beneficiarilor lor întreaga cantitate de piatră prin CFR. Cu alte cuvinte, acest tronson de cale ferată își justifica economic existența, nemaivorbind de cărbunii scoși din bazinul Brad, care tot cu marfarul erau livrați termocentralelor.

Iată însă că după revoluție treburile par a fi destul de încurcate, ba, mai mult, ele se agravează de la o zi la alta. Se reduc substanțial trenurile de călători, cel de marfă mai circulă doar atunci când există ceva de transportat (cam o dată pe săptămână) și, mai nou, unele gări devin hălți comerciale iar alte hălți dispar. Toate acestea sunt motivate de mai marii feroviarilor prin aceea că nu-și mai justifică activitatea în plan economic. Revizia de vagoane Gurahonț a fost desființată de mai mult timp iar pe o distanță de peste 160 km nu mai face nimeni nici o revizie trenurilor de marfă și celor de călători. Gurile rele spun că se are în vedere ca circulația pe ruta Gurahonț-Brad să fie redusă la minim, poate în cele din urmă să fie dezafectată complet. Cetățenii din satele limitrofe acestor gări și hălți își pun de pe acum întrebarea dacă, în viitor, vor mai exista ori nu trenuri de persoane în Valea Crișului Alb?

ALEXANDRU HERLĂU

Grădiniță închisă!

... Lipsa autorizației sanitare de funcționare; lipsa unui număr corespunzător de scaune WC și lavoare (la 40 de copii care frecventează grădinița existau doar 2 (două) scaune WC și o chiuvetă, dar ambele WC-uri erau... defecte! și, deci, nu puteau fi utilizate); sistemul de canalizare de la chiuvetă era înfundat, motiv pentru care apa era... închisă; atât în WC cât și în grupul social era o stare de curățenie precară; lipseau substanțele dezinfectante; sala de clasă de la „grupa mică" era subdimensionată într-un spațiu de... 20 m. c. față de 100 m. c. cât era necesar pentru cei 19 copii care frecventează grupa...

Toate acestea au fost consemnate la Grădinița cu Program Normal nr. 7 din Arad, str. Grădinarilor nr. 1-15, unde specialiștii Inspecției Sanitare de Stat Arad au luat măsura sistării activității (Decizia nr. 25/2000) pentru încălcarea normativelor înscrise (și) în ordinul Ministerului Sănătății nr. 1955/1995.

CONSTANTIN SIMION

GURA LUMII... SLOBODĂ

■ OMUL ȘI PROBLEMA (CEL PUȚIN)

Mare înghesuială, mare, căci vine vremea de votare. Unii, care se pricep, își fac fel și fel de platforme cu promisiuni economice, sociale, politice, edilitar - gospodărești etc, etc ca să-i creadă electoratul și să le dea votul, să ocupe scaunul și-apoi 4 ani să uite totul... Alții își fac variante de discursuri ori împrăștie sudalme în dreapta și-n stânga. Dar se-aude prin târg - mare minune! - că aleșii noștri - de la primar la deputat și senator, fără nici o deosebire! - și-au propus de pe acum, așa: LA CONCRET, câte o problemă, cel puțin de rezolvarea căreia vor ține cu dinții și pentru care se vor lupta ca leii. Și cum în județ vor fi niscaiva deputați și senatori, patrioți locali, până-n măduva oaselor, oamenii au nădejdea că, de-acum, agricultura va da roade pe sătucurate; întreprinderile mici și mijlocii vor prospera; stațiunile balneo-climaterice Lipova și Moneasa vor fi sprijinite să reînvie spre binele turismului și-al nostru al tuturora; sistemul de asigurări sociale pentru sănătate va funcționa „brici"; pensionarii vor primi și ceea ce unii tot uită să achite drept contribuție la fondul de pensii... Ce mai? Tot românu' va fi vesel și ferice și prosper! Păi, dacă-i așa, dați-i înainte, domnilor, că ne-om întâlni la... urne!

Stop cadru

■ ÎI BAI! SE SCUMPEȘTE, IAR, RĂCHIA!...

...și se va scumpi în baza celui de-al doilea Protocol privind stabilirea, în conformitate cu O.G. nr. 27/2000, a prețurilor minime la alcool și băuturi alcoolice, protocol încheiat zilele trecute între Organizația Patronală de Ramură ROMFERMENT, Asociația Producătorilor de Alcool și Băuturi Spirtoase GARANT și Organizația Patronală VINROM. Se zice că astfel se va da o lovitură de grație pieței negre de alcool, piață pe care din 10 litri de băuturi spirtoase 7 sunt falsuri. Ba, se mai zice că, astfel, producătorii de alcool vor reuși să-și asigure resurse pentru plata datoriilor către Ministerul Muncii și vor renunța, benevol, la reeșalonările de plată atât de împovărătoare prin... șpagă!

S.E.C.TORISTUL

URECHILE... SURDE!

„Vremurile sunt excepțional de grave și oamenii, mai ales cei ce se îndeletnicesc cu politica, excepționali de ciudați. Trecerile dintr-un front în altul sunt atât de frecvente că nu se mai miră nimeni, nu se mai indignează nimeni. Când citești un discurs te întrebi: dar mâine X va vorbi la fel sau va schimba placa? Se schimbă prea des plăcile și opinia publică a început să bage de seamă și să se scârbească de vorbe.

Poporul acesta românesc are o inimă mare și bună în care încap toți munții, toate șesurile, toate apele, toate văzduhurile țării. Această inimă a suferit în tăcere, a plâns în tăcere, și când a fost nevoie a sângerat și a acceptat toate jertfele.

Dar pe această inimă a poporului nu s-a aplecat niciodată o ureche.

Urechea politicienilor a fost ocupată aiurea. Ea a rămas atentă asupra șoaptelor din culise, acolo unde se înnoadă și se trag sforile. S-a plecat asupra sălilor somptuoase ale societăților unde consiliile de administrație hotărăsc asupra burții poporului și și-a cerut partea de beneficiu cuvenită pentru complicitatea binevoitoare."

Așa erau apreciate lucrurile în presa din România anului 1938. Era, atunci, vânzoleală mare prin spectrul politic.

Asemănări tragice

Dar în anii noștri? Românii au plecat din FSN, melescanii din PDSR, vasileștii din PNȚCD, se mută liderii de colo-colo ca muștele după calupul de... miere! Poporul ia act cu nedumerire de această vânzoleală politică, miticism după ciolane.

Poporul acesta cu inimă mare și bună se află în situație și mai grea decât cu peste 62 de ani în urmă.

Asemănări, asemănări...

GH. NICOLĂIȚĂ

ARCONTA - GARANȚIA CALITĂȚII!

ARCONTA
Calea Radnei 282
TEL: 057/256342

Magazin de prezentare
P-ța Spitalului Bl. 3A
TEL: 057/270712

ARCONTA - GARANȚIA CELUI MAI BUN RAPORT CALITATE PREȚ!

PRIMĂRIA MUNICIPIULUI ARAD

Organizează, în data de 19 mai 2000, ora 9,00, la sediul instituției, camera nr. 95, **CONCURS** în vederea ocupării următoarelor posturi vacante:

- ***Inspector specialitate, cu studii superioare economice la Serviciul financiar-contabilitate (vechime minimă în specialitate de 5 ani)***
- ***Inspector specialitate, cu studii superioare economice la Serviciul buget.***

Dosarele se vor depune la camera nr. 95, până la data de 17 mai 2000 și vor cuprinde următoarele acte:

- ***Cerere***
- ***Curriculum vitae***
- ***Copie acte studii***
- ***Cazier judiciar sau dovada depunerii cererii la Inspectoratul Județean de Poliție***
- ***Buletin identitate***
- ***Carnetul de muncă***
- ***Recomandare de la ultimul loc de muncă***

Relații suplimentare la Compartimentul personal, camera nr. 95.

(1420255)

S. C. BELSIRIM IMPORT-EXPORT S. A.

Vinde către populație și agenți economici cu plata în cereale din recolta 2000

SĂMÂNȚĂ PORUMB, FLOAREA-SOARELUI ȘI ERBICIDE

Se poate garanta plata și cu terenul agricol.

INFORMAȚII LA sediul nostru din Arad, str. Câmpul Liniștii nr. 1A (în incinta fostului F.N.C.) sau tel. 284.125.

(2967432)

În data de 25.04.2000, ora 12, se vinde la LICITAȚIE PUBLICĂ

IMOBILUL situat în localitatea Secusigiu nr. 541, jud. Arad, proprietatea urmăriților Grec Gavrilă și Maria,

compus din 4 camere, bucătărie, baie și anexe, cu prețul de strigare de 59.017.660 lei, sau cel mai mare preț oferit.

Licitația se va desfășura la Judecătoria Arad, camera 104, Executori Judecătorești. Informații, telefon 253.280, int. 254.

(1420250)

Distribuitor Autoriz dialog

ATENȚIE

Scad prețurile!

ROMCOM Arad str. Eminescu nr. 3

ROMCOM Universum str. Revoluției 91

Acum ai două posibilități:

Te conectezi la **CONNEX** cu telefonul tau si primesti **300.000** Lei CADOU

Alegi pentru conectare un telefon din oferta noastra si **ai 51 USD** CADOU

Trebuie doar sa **alegi-** Mag. SANITAS Mag. ELECTRONICA (Căminul) Mag. AMET 114 - UTA

Mituri false despre sexualitate

„Sexologii adaugă de mai bine de 30 de ani noi și noi cunoștințe despre sexualitate. Dar, în ciuda muncii lor și a publicității, numeroase cunoștințe despre sexualitate le lipsesc majorității bărbaților și femeilor", a declarat psihologul american Martin Shepard. „Există numeroase basme pe această temă, cândva interzisă, care, probabil, nu vor muri niciodată." Dr. Shepard vă va prezenta câteva dintre miturile false legate de sexualitate.

Tehnica are cea mai mare importanță. Fals! O partidă de amor este legată de afecțiune. Comunicarea dintre parteneri este foarte importantă.

De obicei, femeia e de vină dacă bărbatul nu corespunde din punct de vedere sexual. Fals! Imposibilitatea ocazională de a întreține relații sexuale este un lucru cât se poate de normal pentru bărbați. De cele mai multe ori, e provocată de consumul excesiv de alcool, de certuri și tensiuni.

Sexul este mai satisfăcător în tinerețe. Este doar parțial adevărat, dar nu în cazul femeilor. Bărbații ating vârful sexualității la vârsta de 17-18 ani, în timp ce la femei, acest lucru se petrece în jurul vârstei de 35 de ani. Din punct de vedere sexual, curba de creștere dar și cea a declinului este mult mai lină la femei decât la bărbați. Unui bărbat normal îi va începe declinul sexual după vârsta de 40 de ani.

Bărbații trebuie să fie activi, iar femeile, pasive. Fals! Este o concepție greșită, pe care o are majoritatea oamenilor. Atât femeile cât și bărbații trebuie să fie și activi, și pasivi în timpul actului sexual.

Trebuie să nu-ți refuzi niciodată partenerul. Fals! Oricine are dreptul să spună nu. Dar dacă partenerii spun acest lucru mai tot timpul, de ce mai sunt căsătoriți? Prea multe refuzuri pot fi un semnal de alarmă.

Trebuie să nu vorbiți în timpul actului sexual. Fals! În mod sigur, însă, trebuie să nu aduceți în discuție lucruri ca, de exemplu, faptul că ați uitat să puneți o scrisoare la poștă. Trebuie să folosiți cuvinte calde și plăcute. Atunci când vă deranjează ceva în timpul actului sexual, spuneți cu tact acest lucru. Partenerul dvs. nu vă poate citi gândurile.

Căsniciile fericite depind de calitatea vieții sexuale. Fals! Sexul satisfăcător poate îmbogăți și menține o căsnicie bine clădită. Dar sexualitatea nu este un substitut pentru maturitate, caracter, sănătate mentală și celelalte „ingrediente" ale unei căsnicii fericite. Doar sexul nu va face mai trainică o căsnicie.

Persoanele sănătoase și active au nevoie de sex. Fals! Relațiile sexuale sunt o dorință normală pentru majoritatea bărbaților și femeilor, însă nu constituie o necesitate. Trupul uman se poate obișnui cu o activitate sexuală limitată sau cu lipsa acesteia. Pe de altă parte, oamenii fac din sexualitate, mai degrabă, o necesitate emoțională, decât una biologică.

Cine își iubește cu adevărat partenerul nu e interesat sexual de alte persoane. Fals! Indiferent de cât de mult vă iubiți partenerul, cu siguranță veți fi atrași din punct de vedere sexual și de alte persoane.

Bărbații cu viață dublă

Cine sunt, de fapt, bărbații ce se complac în „construirea" a două vieți amoroase trăite paralel? Două locuințe, poate chiar în același oraș, o soție și o amantă secretă, sau două logodnice, total deosebite una de cealaltă. Pentru acesta, indispensabile sunt: bunăstarea materială, obligația profesională ce-l poate ține departe de casă, o bună memorie și foarte multă energie. Studiind tipologia acestor bărbați, psihologii disting trei modele distincte:

1. Primul model este caracteristic bărbatului slab, controlat permanent de soția sa, unică și totală gestionară a căsniciei lor. Soțul încearcă să flirteze în secret cu o altă femeie, ce adesea se dovedește tot atât sau și mai autoritară decât partenera legitimă. Acest bărbat este obligat să suporte rivalitatea dintre cele două femei, nici una dintre ele nefiind dispusă să renunțe la puterea ce o exercită asupra lui. El își trăiește, astfel, involuntar, viața dublă, fiind victima celor două adversare.

2. Al doilea model este reprezentat de **narcisist.** O singură femeie nu îi este de ajuns, el comportându-se ca un fel de mânuitor de marionete, numai că pe post de marionetă se află persoane reale. Pe de o parte afișează demnitatea unui patriarh, dar de cele mai multe ori se complace într-o atitudine de șef de trib. El se imaginează puternic și iubit, pe o insulă pustie, tronând peste clanul său.

3. Al treilea model este al bărbatului ce nu știe să împace afecțiunea cu erotismul. Începe două relații în paralel, pentru a-și hrăni diversele satisfacții. Este cazul întâlnit cel mai frecvent, explicat de specialiști ca fiind un fel de „reziduu" al unei vechi atitudini infantile, când un copil trăiește sentimente diferite față de cuplul părinților săi.

Un astfel de bărbat are adesea o legătură dublă, cu două femei total diferite, dar complementare. Una reprezintă stabilitatea, cealaltă aventura; una love ște, cealaltă consolează; una îl întreține, cealaltă îi cheltuiește toți banii.

Dar care femei acceptă bărbați cu viață dublă? Există femeia slabă, ce acceptă situația prin resemnare, apoi femeia ce se teme de abandon și acceptă compromisul și femeia generoasă care știe că legătura matrimonială nu este eternă și tolerează această alternativă din dragoste pentru soțul său.

Un sărut ce nu implică

De ce unele femei nu acceptă să fie sărutate pe gură, lăsându-se însă, cu plăcere, sărutate pe gât? Anna Rozzani, un cunoscut sexolog din Roma, afirmă că „Astăzi femeia își sărută partenerul doar dacă este îndrăgostită de el cu adevărat. Pentru multe femei însă, sărutul constituie pasul cel mai important spre raportul sexual complet. Aceasta se explică prin faptul că, din prima clipă a apariției noastre pe lume, gura devine o parte din corp extrem de importantă: de la primul plânset și primul supt, gura creează contactul cu exteriorul. Devine puntea dintre **eul** nostru și realitatea din jur. Este ceva extrem de personal și privat în același timp și nu poate fi violată".

Iată de ce femeile își oferă mai greu buzele, acceptând însă cu plăcere să fie sărutate pe gât. Acolo unde, de fapt, se află una dintre cele mai erogene zone ale corpului, fără însă a cere o implicare excesivă.

CĂUTAȚI DRAGOSTEA?

... trebuie doar să vă luați după miros!!!

Există un „ingredient" secret în dragoste - mirosul corpului. Cercetătorii au descoperit că femeile se simt atrase de partenerii lor, după felul în care aceștia miros, aflăm în revista „National Enquier". „Cea mai sexi parte dintr-un bărbat poate fi subrațul său", susține doctorul Claus Nedekind, cercetător șef la Universitatea din Berna/Elveția. Femeilor li s-au dat să miroasă câteva tricouri bărbătești purtate, ele necunoscându-i pe posesorii acestora. Savanții au făcut o descoperire uimitoare: „Femeile preferau mirosurile bărbaților ale căror sisteme imune conțineau mijloace de luptă împotriva bolilor. Astfel, o femeie care nu are imunitate la pojar de exemplu, poate fi atrasă de un bărbat care o are". În timpul acestor cercetări dr. Nedekind s-a asigurat că bărbații n-au folosit parfumurile și săpunurile cu miros tare, astfel ca numai mirosul lor natural să pătrundă prin tricouri.

SOȚUL TĂU A INTRAT ÎN...PANĂ DE DORINȚĂ?

15 zile? Trei săptămîni? O lună? De cît timp fuge de îmbrățișările tale? Ai și uitat data la care ați făcut dragoste ultima dată. Și apoi există și acel coleg de serviciu care se învîrtește din ce în ce mai strîns în jurul tău. Dacă lucrurile vor merge în continuare așa, nu va mai trece mult timp și îi vei cădea în brațe în pauza de cafea. Îți vei lua un amant...ca în filme. Dar dacă ai încerca, înainte, să înțelegi de ce anume s-a instalat...pana de dorință?

"Migrenosul" preferă să stea la serviciu în loc să vină acasă

Simptomele: se întoarce de la birou la miezul nopții, se trezește în zori, iar pe tine te mai întîlnește în weekend, duminica dimineața, de obicei la ora 6.00, în fața unei cești de cafea și a unui teanc de dosare...

Ai încercat să îi vorbești, dar se enervează imediat. "Nu știi că tot ce fac e pentru tine și pentru copii?..." Pe scurt, ca o femeie lipsită de creier ce ești, nici nu îți dai seama de importanța carierei lui. Desigur, îți dorești să reușească, și știi că nu trebuie să îi faci reproșuri asupra ambiției lui, stropul de virilitate care i-a mai rămas...

Remediile: Este ambițios? Și tu ești. Fă ca el, cufundă-te în lucru și evită orice fel de întîlnire. Acasă, el a intrat încetul cu încetul într-o rutină și te-a integrat în peisaj. Frigiderul e tot timpul plin, iar seara tîrziu, cînd vine acasă, te găsește ațipită în pat. Poate te va asculta dacă îi vei schimba rutina? Sau dacă simpaticul coleg te va "deranja" din ce în ce mai asiduu cu telefoane?Crezi că nu te mai dorește? Nu e chiar atît de simplu. Poate își camuflează prin aparent dezinteres o disfuncționalitate sexuală. Iar munca nu este decît un alibi. Încearcă să îl faci să vorbească despre el însuși mai mult decît despre ceea ce face la serviciu.

Iubitul tău flirtează cu televizorul

Simptomele: Mai întîi a insistat să vă abonați la cablu. Apoi a început, încetul cu încetul, să se îndeletnicească cu apăsarea butoanelor de pe telecomandă pînă tîrziu, în noapte. Cîte un televizor în fiecare cameră și mai ales în dormitor, pentru că trebuie să se relaxeze după o zi de muncă. Cuvintele tale nu mai sunt auzite iar gesturile se sting înainte de a porni...Soțul tău are nevoie să viseze, realitatea nu îi mai hrănește fantasmele.

Remediile: "Alo, iubitule? Merg în seara asta la o petrecere, ți-am spus? Nu? Atunci scrie-ți în agendă, joi vin la 12 noaptea". Viața ta nu e deloc spectaculoasă, dar dacă ai vrea să îl uimești un pic? Lenjerie fină, la 6 dimineața, iar la prînz dantele care mai mult arată decît ascund. Seara, cel mai bun lucru pe care îl ai de făcut este să eviți să îți aplici masca de castravete exact cînd se uită el la meci. Nu își va întoarce în veci privirea spre tine, chiar dacă meciul este execrabil. Încearcă mai mult să îl concurezi cu un "film", la care să ajungă acționînd "telecomanda" internă...

Soțul tău a fost pișcat de musca țețe

Simptomele: Numai dacă ar fi fost pișcat de musca țețe ar fi avut așa poftă de somn. Doarme cîte 12 ore pe noapte și nu reușești să îl trezești nici măcar pentru o...dimineață lenesă. S-a refugiat aproape definitiv în somn și tăcere.

Remediile: Trezește-i mintea înainte de a-i trezi simțurile. Pentru moment nu are rost să apelezi la decolteuri sau înfrumusețare: că ai în cap bigudiuri sau o coafură ultramodernă e în zadar, nu va observa diferența. Profită de momentul în care iese din bîrlog și caută bucătăria, pentru a se hrăni. Încearcă să discuți cu el, trecînd direct la subiect. Poate nici nu își dă seama de atitudinea lui. Descoperă din întîmplare că horoscopul îl sfătuiește să plece de acasă în weekend. Nu e o idee rea pentru a șterge rutina, o ieșire seara, la restaurant, unde să îl lași să vorbească despre el. Ferește-te de "permanenta disponibilitate": se va plictisi dacă nu va trebui să miște un deget ca să te cucerească. În aceeași zi, la aceeași oră, aceleași gesturi. Știe dinainte cum vei reacționa iar tu vei ști dinainte în ce poziție va dori să facă amor. Oricît de mult ți-ar plăcea plăcinta cu mere, te saturi de ea dacă o tot mănînci din aceeași farfurie. Poate dacă ai schimba ceva...

Inventează un catalog de mici jocuri erotice și sucește capul obișnuinței: e un șarpe perfid. Nu contează că nu e ora 22.00 ci 10.00 dimineața. Un lucru plăcut e

cu atît mai plăcut cu cît îți începe ziua. Nu trebuie nici să aștepți să se termine filmul de la televizor: poate nici nu e chair atît de interesant pe cît pare.

Erotismul se experimentează. Și chiar dacă vei citi, negru pe alb, cum să te comporți sexi, nu e sigur că vei reuși să urmezi rețeta respectivă. Descoperă, practic, ce îi place și ce te face să te simți bine. Înarmează-te cu o doză de curaj și fii sigură că el nu te va opri.

ANUNȚURI MATRIMONIALE

Ați făcut tot ce era posibil, dar sunteți în continuare singur(ă). Iată că ziarul „Adevărul" vă oferă încă o posibilitate de a vă găsi partenerul visat.

O dată la două săptămâni, în cadrul acestei pagini veți găsi rubrica „ANUNȚURI MATRIMONIALE". Nu vă costă nimic! Nu vă rămâne decât să completați talonul de mai jos, să formulați textul anunțului și să-l expediați pe adresa ziarului nostru.

❤ Pentru a păstra discreția asupra persoanei care formulează anunțul, acesta va apărea însoțit de un cod, ales de dumneavoastră.

❤ Scrisorile cu răspunsuri vor fi trimise, pe adresa ziarului nostru, rubrica „Anunțuri matrimoniale", menționându-se pe plic codul persoanei căreia îi este adresată.

❤ Nu sunt luate în considerare anunțurile neînsoțite de talon. Anunțul nu va fi prea lung. De preferință, se va încadra în limita a 20 de cuvinte.

❤ Corespondența se va ridica de la sediul redacției noastre, pe baza buletinului de identitate.

❤ Șaten, ochi verzi, subțirel, 40 ani, 1,75 m, doresc să-mi împart inima și banii cu o tipă simpatică cu suflet bun. **FREND.**

❤ Pensionar 58/173/80 cu pământ, mașină și casă la țară doresc prietenie (căsătorie) cu femeie serioasă vârstă apropiată. **LEU.**

❤ 58 ani, singur, situație bună, doresc să cunosc o doamnă, sănătoasă, pensionară, fără obligații, vârstă apropiată, pentru prietenie (căsătorie). Scrieți la: **Malița Ioan, loc. Șagu, nr. 425.**

TALON
ANUNȚURI MATRIMONIALE

NUMELE _____

PRENUMELE _____

ADRESA _____

_____

B.I. nr. _____ Seria _____

CODUL ALES _____

PAGINĂ COORDONATĂ DE DANA LASC

Baschet, finala C.N. ULTIMUL VAL

Mâine se dispută la Pitești meciul decisiv, al cincilea, din cadrul finalei Campionatului Național de baschet masculin. Combatantele West Petrom Arad și CSU ISA Pitești au dus o luptă spectaculoasă, cu răsturnări de situații, scorul general fiind în prezent egal, 2-2. Ultimul joc se anunță extrem de greu și de palpitant. Cu începere de la ora 18,00, în Trivale se va desfășura, așadar, o partidă de „care pe care". Emoțiile vor atinge, cu siguranță, paroxismul. Interesul este sporit, galeriile sunt pregătite de marea încleștare, încurajările fiind importante în „tranșarea" succesului. West Petrom va beneficia de sprijinul suporterilor săi, care vor face deplasarea cu autocarele puse la dispoziție de conducerea clubului, mizându-se pe prezența a circa 200 de susținători în galben-albastru.

Echipa petrolistă a efectuat luni și marți câte două antrenamente zilnice. Jucătorii sunt conectați la miza întâlnirii, starea de spirit fiind optimistă. Deși sunt conștienți de dificultatea meciului, baschetbaliștii arădeni se arată încrezători și dornici să aducă titlul în orașul nostru, unde ar beneficia de o primire fierbinte, sărbătorească. Nu există indisponibilități în lot, toți jucătorii fiind valizi și nerăbdători să pășească pe teren. Burlacu a acuzat unele probleme la gleznă, dar actualmente este complet refăcut.

Gândurile de victorie animă delegația petrolistă

Formația arădeană pleacă spre Pitești astăzi dimineață, la ora 8,00, cu autocarul. Cazarea este asigurată și de această dată de hotelul „Muntenia" din Trivale. Alături de antrenorul principal Dragan Petricevic, directorul tehnic Emeric Davidhazy și antrenorul secund Adrian Budurean, vor face „îmbarcarea" jucătorii Cosmin Dehelean, Milorad Kmezic, Miljan Marjanovic, Cristian Muntean, Emil Spătar, Călin Ifrim și Nicola Nikolic. În dimineața partidei, petroliștii au prevăzută obișnuita ședință de acomodare. Veres, Szijarto, Apostol și Burlacu au plecat ieri la București, pentru vizita medicală de la lotul reprezentativ, urmând să se alăture colegilor.

Arbitrii vor fi dezvăluiți doar în ziua întâlnirii, cu o oră înaintea primului fluier. Indiferent de numele cuplului desemnat de Federație, dintr-un total de șase cavaleri ai fluierului, sperăm într-un arbitraj corect, care să confere șanse egale grupărilor. Speculând puțin, este posibil un cuplu Marian Oprea (Brașov) - Bogdan Bădilă sau Stelian Bănică (București).

Primele patru dispute ale finalei nu au fost televizate de posturi naționale. Pentru meciul hotărâtor Antena 1 poartă negocieri, impedimentul constituindu-l, precum în cazul jocului întâi de la Arad, ora de desfășurare a acestuia.

ADRIAN HĂRȚĂU

Înot ARĂDEANCA PUSKEL LILLA ORSOLYA - DUBLĂ CAMPIOANĂ NAȚIONALĂ

La sfârșitul săptămânii trecute, la Baia Mare s-au disputat finalele Campionatului național de juniori II (13-14 ani) la înot. De la Arad a participat, pe lângă cei 200 de sportivi de la 25 de cluburi din țară, o singură înotătoare, Puskel Lilla Orsolya, de la C.S.S. Arad, pregătită de antrenorul prof. Viorel Bitang. Dând măsura talentului său și a muncii depuse la antrenamente, tânăra înotătoare arădeană a devenit dublă campioană națională, câștigând probele de 50 m liber și 200 m mixt. Dar recolta de medalii a tinerei Puskel Lilla Orsolya a fost completată cu „argint" la 100 m spate și „bronz" la 100 m bras, 200 m bras și 100 m liber. De asemenea, a mai fost recompensată cu o cupă pentru cel de-al treilea rezultat ca valoare al campionatelor, creditat cu 658 puncte. Merită subliniată această excelentă evoluție pentru care eleva antrenorului Viorel Bitang a fost răsplătită cu 7 medalii, dintre care două de aur, în condițiile când timpul de desfășurare a probelor, cu serii dimineața și finale după-amiaza, a fost uneori de 10-15 minute între probe. Felicitări tinerei campioane și antrenorului ei pentru rezultatele obținute, cu urări de noi succese în competițiile viitoare.

ALEX. CHEBELEU

DE LA ANUL SE JOACĂ BARAJ PENTRU „A"

Adunarea Generală a Ligii Profesioniste de Fotbal (LPF) a votat, luni, cu maxim de voturi (18), modificarea sistemului competițional pentru sezonul 2000/2001, urmînd ca la viitoarea ediție de campionat a Diviziei A "Ursus" să participe 16 formații, din care două echipe să retrogradeze direct în Divizia B, iar alte două formații să susțină partide de baraj cu echipele clasate pe poziția a doua a eșalonului inferior.

Formațiile care se vor clasa pe locurile 15 și 16 vor retrograda direct în Divizia B, dar vor fi nevoite să acumuleze minim 25 de puncte pentru a nu fi depunctate în eșalonul secund. Echipele care se vor situa pe pozițiile 13 și 14 vor juca partide de baraj cu formațiile clasate pe poziția a doua a eșalonului inferior, cu condiția să acumuleze minim 30 de puncte, în caz contrar urmînd să retrodradeze direct în Divizia B. În cazul în care o formație clasată pe unul din locurile 13 sau 14 nu îndeplinește baremul de 30 de puncte, barajul se va da între echipa care a obținut cel puțin 30 de puncte în Divizia A și cele două formații din eșalonul inferior. Aceste propuneri au fost votate cu 14 voturi "pentru" și patru abțineri. Meciurile de baraj se vor disputa după sistemul tur-retur.

Propunerea LPF va fi înaintată Federației Române de Fotbal (FRF), urmînd ca acest for să convoace Adunarea Generală Extraordinară pentru aprobarea aceastei modificări. Inițial, în sezonul 2000/2001, Divizia A "Ursus" trebuia să fie formată din 16 echipe, din care două formații urmau să retrogradeze în Divizia B, iar cîștigătoarele celor două serii ale eșalonului inferior obțineau promovarea în prima divizie.

INTERMEDIARĂ ÎN „D"

Astăzi, de la orele 16,00, Divizia D - „Rowo" programează jocurile etapei a XXIX-a - intermediară. Iată programul partidelor:

Păulișana-Păuliș - Gloria Arad; Semlecana Macea - Crișana Sebiș; F. C. Ineu - Șoimii Pâncota; Victoria Nădlac - Șoimii Lipova; Crișul Chișineu Criș - Comera Arad; Dacia Beliu - Romvest; CPL Arad - Podgoria Ghioroc; Tricoul Roșu Arad - Frontiera Curtic; Motorul Astra - stă.

D. T.

SE JOACĂ ȘI ÎN „ONOARE"

Campionatul Județean „Onoare" își dispută astăzi, de la orele 16,00, partidele celei de a XXVI-a etape. Este ultima rundă intermediară până la încheierea campionatului. Iată programul jocurilor:

Sânmartin-Șeitin; Dorobanți-Felnac; Sântana-Apateu; Armonia Ineu-Șepreuș; Țipari-Șimand; Semlac-Șiria; Bârzava-Iratoș; Zărand-ICRTI Arad. A. S. Vladimirescu - stă.

Tot azi, de la orele 16,00, au loc două jocuri restante din etapa a XII-a a Campionatului Județean „Promoție" - Seria C: Gurahonț-Dezna și Hălmagiu-Bocsig.

D. T.

BILETE LA SEMIFINALA DE BASCHET

Pentru meciurile din cadrul Campionatului Național de baschet dintre echipele BC ICIM Arad și Sportul Studențesc din data de 21.04. orele 18,30 și 22.04. orele 11,30 biletele se pun în vânzare zilnic la Sala Sporturilor Victoria între orele 8-20 la prețul de 10.000 lei și 5.000 lei pentru elevi și studenți. În ziua meciurilor nu se vând bilete.

CAMPIONATUL JUDEȚEAN „ONOARE"

Victoria Felnac - Unirea Sântana 2-0 (0-0)

Au marcat: Vasile - min. 65, Corbei - min. 70.

Felnac: Pecican-Igreț, Dragomir, Matei, P. Rad, Vasile, Lupea, Lingurar, Badiu, Felnacichi, Corbei. **Au mai jucat:** Țapoș, V. Rad, Grill. **Antrenor:** Ștefan Igreț.

Sântana: Dupta-Rotar, C. Costea, Giurgiu, N. Costea, Iosif, Zanfir, Herman, Morar, Nicola, Zaharia. **A mai evoluat:** Czibrik. **Antrenor:** Petru Budiu.

Au arbitrat: M. Hălmăjan la centru, asistat de I. Marta și M. Vidac.

Observator A.J.F.: Radu Dumitrică.

Cartonaș roșu: Corbei (Felnac) - min. 75, pentru două „galbene".

Rezultatele etapei a XXV-a

I.C.R.T.I.-Armonia Ineu 2-2; Șiriana Șiria-Olimpia Bârzava 7-1; Înfrățirea Iratoșu-Dinamo Zărand 1-0; Viitorul Șepreuș-A.S. Vladimirescu 1-2; Șoimii Șimand-Stăruința Dorobanți 1-1; Victoria Felnac-Unirea Sântana 2-0; Recolta Apateu-Înainte Sânmartin 9-0; Unirea Șeitin-Voința Semlac 3-0 (f.j.). Flacăra Țipari a stat.

CLASAMENT

1. Șiria	23	16	5	2	97-27	53	(+17)
2. Vladimirescu	24	17	2	5	61-28	53	(+17)
3. Felnac	24	17	2	5	65-42	53	(+14)
4. Sântana	23	14	2	7	54-43	44	(+11)
5. Apateu	24	14	0	10	52-59	42	(+3)
6. Șeitin	24	13	2	9	58-46	41	(+5)
7. Dorobanți	23	9	10	4	62-31	37	(+4)
8. I.C.R.T.I.	24	11	3	10	52-34	36	(-1)
9. A. Ineu	24	10	6	8	46-39	36	(+3)
10. Șimand	24	10	3	11	44-49	33	(-6)
11. Iratoș	23	9	4	10	38-44	31	(-8)
12. Șepreuș	24	9	3	12	48-54	30	(-6)
13. Bârzava	23	6	4	13	41-60	22	(-12)
14. Zărand	23	7	1	16	42-75	22	(-14)
15. Sânmartin	23	4	5	14	40-81	17	(-16)
16. Țipari	23	4	4	15	30-68	16	(-14)
17. Semlac	23	2	0	21	17-67	6	(-27)

● **Victoria Zăbrani a fost exclusă din campionat.**

● **Voința Semlac nu s-a înscris pentru retur.**

CAMPIONATUL JUDEȚEAN „PROMOȚIE"

Seria A

GLORIA SECUSIGIU - MUREȘUL USUSĂU 3-1 (0-1)

Duminică, ora 16,00. Teren-Secusigiu. Timp excelent pentru fotbal. **Spectatori:** aproximativ 60.

Au marcat: Neaga - min. 50, Kaitor G. min. 75, Iovan min. 85, respectiv Hăldiu - min. 5.

Gloria: Marina-Ilia, Neaga, Simion, Drăghici, Iovan, I. Gal, Făgean, Cuci, Kaitor, S. Gal. **Au mai jucat:** Mosescu, Pop.

Mureșul: Popoaie-Zimmerman, Marton, P. Buga, Hăldiu, Doboș, I. Buga, Cărămidă, Șfrempgen, Brăurău, Ștefănescu. **A mai ajucat:** Rusti.

Arbitrii partidei: Chetronie - centru, ajutat de Malița - linie.

Partida a fost echilibrată în prima repriză, ocaziile de gol alternând la ambele porți. Totuși, cei care deschid scorul sunt oaspeții, prin Hăldui, după numai cinci minute de joc. Până la finalul reprizei cei doi portari au avut mult de furcă, ambele echipe jucând pe cartea atacului.

În a doua repriză, gazdele revin și egalează prin Neaga, acesta reușind un gol frumos cu capul, în min. 50.

După o serie de ratări ale gazdelor, tot ei sunt cei care reușesc să preia conducerea, prin reușita lui G. Kaitor, scorul final fiind stabilit spre finalul partidei de Iovan și... 3-1 pentru Secusigiu.

ADELA CIOLOCOI

Rezultatele etapei a XVIII-a

Cruceni-Sânleani 0-1; Glogovăț '99-Zimand Cuz 3-1; Covăsânț-Munar 4-2; Secusigiu-Ususău 3-1; Satu Mare-Horia 1-1; Arkit-Fântânele 3-0 (f.j.). Pecica a stat.

Clasament

1. Pecica	16	12	2	2	43-17	38	(+14)
2. Sânleani	16	12	1	3	56-24	37	(+13)
3. Zimand Cuz	16	12	0	4	54-35	36	(+12)
4. Satu Mare	17	10	1	6	48-23	31	(+7)
5. Horia	16	8	1	7	37-36	25	(+1)
6. Munar	17	8	0	9	43-38	24	(-3)
7. Arkit	17	7	2	8	35-43	23	(-4)
8. Glogovăț '99	17	7	2	8	30-43	23	(-4)
9. Secusigiu	17	6	1	10	36-56	19	(-5)
10. Ususău	15	4	4	7	27-38	16	(-5)
11. Cruceni	16	4	4	8	33-46	16	(-11)
12. Fântânele	17	3	3	11	26-54	12	(-12)
13. Covăsânț	17	3	1	13	37-52	10	(-14)

● **Formația Egales Fântânele nu s-a înscris pentru returul de campionat.**

Seria B

Rezultatele etapei a XIV-a

Șicula-Cermei 6-1; F.C. Berechiu-Nadăș 2-6; Socodor-Năbad 1-2; V. Berechiu-Comlăuș 2-1. Drauț a stat.

Clasament

1. Șicula	12	10	0	2	47-15	30	(+12)
2. V. Berechiu	12	8	1	3	31-14	25	(+7)
3. Năbad	12	8	1	3	31-22	25	(+7)
4. Socodor	13	7	2	4	51-21	23	(+5)
5. Cermei	13	6	0	7	31-32	18	(0)
6. Nadăș	13	4	3	6	38-56	14	(-5)
7. Drauț	12	4	2	6	26-29	14	(-4)
8. Comlăuș	12	2	1	9	18-35	7	(-10)
9. F.C. Berechiu	13	2	0	11	14-63	6	(-15)

Seria C

UNIVERSITATEA SEBIȘ - CETATE DEZNA 2-1 (0-0)

Au marcat: M. Petcuț - min. 52, Vânătoru - min. 88 respectiv Popa - min. 76.

„U" Sebiș: Voica-Golomici, I. Olariu, M. Petcuț, Gligor, A. Halic, Moraru, Vânătoru, Mican, Gaica, Mateiu. **Au mai jucat:** Tabuia, Popovici, Barna. **Antrenor:** Alexandru Gaica.

Dezna: Vesa-Covaciu, Rozetzer, Popa, Urs, Joja, Scrofan, Ban, Rus, Barna. **Au mai evoluat:** Buraciuc, Faur, F. Halic. **Antrenor:** Ioan Druia.

Au arbitrat excelent: Traian Enoiu - centru ajutat la cele două linii de Tănăsecu Romulus și Bogdan Loredan.

Observator A.J.F.: Corneliu Tiulea.

Joc viu disputat, deschis oricărui rezultat, la sfârșitul căruia echipa gazdă și-a materializat superioritatea trecându-și de partea ei cele trei puncte puse în joc. Cele trei transferuri de excepție realizate de echipa Universitatea (Gaica, Vânătoru și M.Petcuț) au contribuit în mod serios la realizarea acestei performanțe.

GELU GROZA

Rezultatele etapei a XVI-a

Dinamo-Bocsig 3-1; Lunca Teuzului-Hălmagiu 2-1; Gurahonț-Buteni 2-0; Universitatea Sebiș-Dezna 2-1; Hășmaș-Vârfurile 5-0. Chisindia a stat.

Clasament

1. D. Sebiș	15	10	1	4	39-17	31	(+7)
2. Dezna	14	10	1	3	30-16	31	(+10)
3. Hășmaș	14	9	2	3	50-20	29	(+8)
4. Gurahonț	14	8	2	4	35-19	26	(+5)
5. L. Teuzului	14	7	2	5	45-30	23	(-1)
6. Buteni	14	7	2	5	37-28	23	(-1)
7. Hălmagiu	14	6	3	5	25-28	21	(0)
8. Vârfurile	15	5	2	8	29-30	17	(-4)
9. „U" Sebiș	14	3	2	9	18-44	11	(-10)
10. Bocsig	14	3	2	9	18-45	11	(-7)
11. Chisindia	14	0	1	13	11-60	1	(-20)

● **Comisia de Apel a anulat penalizarea cu 2 (două) puncte a echipei Dinamo Sebiș.**

Lucrurile pe care le calci în picioare te pot face fericit.

Nu râde. E vorba de covoare şi de mochete. Culoarea lor, materialul din care sunt făcute şi felul în care se comportă îţi influenţează viaţa. Un covor urât te poate întrista la fel ca o zi ploioasă. Iar un covor frumos te poate înveseli. Gândeşte-te la asta şi eventual vizitează un magazin East European Partner. S-ar putea să îţi schimbe viaţa. Într-un fel.

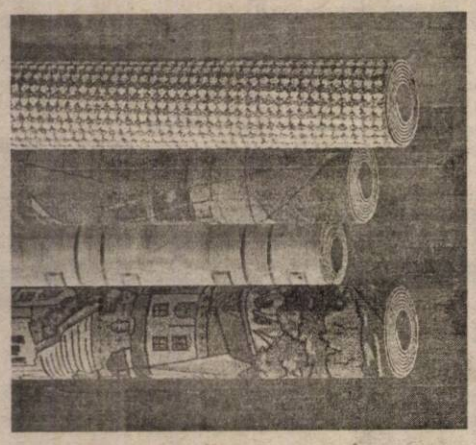

EAST EUROPEAN PARTNER
fine floorcoverings

un fel de fericire

covoare, mochete, linoleum, parchet laminat, accesorii, montaj Piaţa Gării, bl. I, Tel.: 057/235221

ANUNŢ PUBLICITAR

În calitate de lichidator înscris în Registrul Comerţului Arad, firma UNIVERSAL PROCESS EQUIPMENT Inc., cu sediul în Roosevelt, New Jersey, USA, reprezentată prin S. C. EXPERT S. A. Arad, anunţă scoaterea la vânzare prin licitaţie publică deschisă cu strigare a următoarelor active şi bunuri neadjudecate la licitaţiile anterioare, aparţinând societăţii ARCHIM S. A. Arad, cu sediul în România, com. Vladimirescu, jud. Arad, tel. 057/514923, 057/514915, fax 057/514935.

Nr. crt.	Denumirea activului	Descrierea sumară a activului sau bunurilor componente	Preţ pornire licitaţie total (mii lei)
1.	Batalul de nămol	O suprafaţă de circa 115.000 mp teren în afara incintei ARCHIM, amenajat pentru depozitarea şi uscarea nămolurilor provenite de la instalaţiile de tratare apă industrială	130.000
2.	Cantina cu autoservire	Cantina cu autoservire de 1200/4 locuri în construcţie P+1, având o suprafaţă utilă de 1050 mp, cu toate anexele necesare desfăşurării activităţii specifice. Clădirea este amplasată în afara platformei ARCHIM, lângă pavilionul administrativ.	560.000
3.	Fabrica de gaz inert/oxigen	Două linii de separare aer producând atât azot cât şi oxigen tehnic şi medicinal, inclusiv instalaţia de îmbuteliere, terenul aferent şi cota-parte din căile de acces rutiere şi ferate	780.000
4.	Batal gol de ape fosfoamoniacale	Iaz batal hidroizolat cu capacitatea de 150.000 mc, investiţie terminată în anul 1990 şi nepusă în funcţiune, amplasat la circa 2 km de incinta ARCHIM, în nordul digului de apărare al municipiului Arad şi la Sud de DN 7	1.380.000
5.	Pavilion aministrativ	Clădire P+3 cu o suprafaţă de bază de 661 mp, cu specific de birouri, având anexă clădirea punctului termic şi a staţiei trafo	406.300
6.	Teren şi baracă tâmplărie	O suprafaţă de circa 2800 mp teren liber mobilat cu construcţii provizorii, amplasat în imediata apropiere a activului „Cantina veche constructor" cu acces la cale ferată şi drumuri interioare ARCHIM	33.137

Bunurile scoase la vânzare sunt:

Nr. crt.	Denumirea bunului	Nr. bûc.	Preţ pornire licitaţie
1.	Locomotivă LDH 125-079 1250 CP	1	89.743.864
2.	Vagon cu 20 osii pentru transport reactor sinteză	1	194.816.296
3.	Vagoane cisternă de 45 mc pt. îngrăşăminte lichide	25	26.342.480-32.188.560
4.	Macara HT 400	1	135.933.920
5.	Containere cu oblon	30	1.537.786-1.666.907
6.	Containere cu oblon	15	1.890.772.-2.016.880
7.	Vagoane cisternă de 80 mc pt. transport produse lichefiate	14	434.000.000-608.000.000

Preţul menţionat nu cuprinde TVA aferent.

Bunurile, cu excepţia vagoanelor cisternă pentru transport produse lichefiate, pot fi vizitate la sediul societăţii ARCHIM în toate zilele lucrătoare, între orele 10,00 şi 14,00, până în preziua licitaţiei. În aceeaşi perioadă se pot consulta şi documentaţiile tehnice ale echipamentelor precum şi fişele de prezentare ale activelor şi bunurilor cuprinzând: listele de imobilizări, utilaje şi bunuri, descrierea sumară a acestora precum şi valoarea de inventar din care se poate calcula valoarea de pornire individuală în cazul în care comisia de licitaţie va aproba licitarea ca bunuri separate.

Vagoanele cisternă pentru transport produse lichefiate sunt în circulaţie, fiind verificate ISCIR cu următoarea scadenţă în anul 2003 şi cu contract de menţinere în circulaţie CFR până la data de 31.12.2000.

Licitaţia de vânzare va avea loc la sediul ARCHIM S. A., în data de **04 mai 2000, ora 10,00**, în ordinea din tabelul de mai sus.

METODA DE LICITAŢIE ESTE DESCHISĂ CU STRIGARE, licitaţia desfăşurându-se în conformitate cu prevederile Legii 99/99 titlul I, respectiv Normele Metodologice din HG 450/99 publicate în MO 295/24.06.1999. Pot participa la licitaţie persoane fizice şi juridice române sau străine care îndeplinesc condiţiile prevăzute în HG 450/99 şi DEPUN PÂNĂ ÎN PREZIUA LICITAŢIEI ADICĂ 03 MAI 2000, ORELE 15,00, toate documentele prevăzute în Norme precum şi garanţia şi taxa de participare la licitaţie pentru active şi bunuri.

GARANŢIA DE PARTICIPARE LA LICITAŢIE ESTE DE 10% DIN VALOAREA DE PORNIRE A LICITAŢIEI, pentru fiecare activ şi bunuri în parte. După desfăşurarea licitaţiei, garanţia se restituie integral tuturor participanţilor, cu excepţia celor selectaţi, cărora li se va deduce această garanţie din prima plată a preţului după adjudecare. În caz de nesemnare a contractului de vânzare/cumpărare din vina cumpărătorului, garanţia nu se restituie.

TAXA DE PARTICIPARE LA LICITAŢIE, care trebuie plătită de către toţi participanţii şi nu se restituie în caz de neadjudecare, este de 1.000.000 lei pentru fiecare participant şi fiecare activ în parte. Pentru bunuri nu se plăteşte taxa de participare.

Informaţii suplimentare cu privire la desfăşurarea licitaţiei se pot obţine la sediul ARCHIM ori prin tel. 057/514915; 057/259740 şi documentaţia de prezentare se poate consulta la sediul ARCHIM zilnic, între orele 8,00 şi 14,00.

Magazinul cu 10001 produse

COMSIM-LG

♦ **T.V. „LG" (GOLD STAR)**: mono, stereo, diag. 51, 54, 69, 63, 72; 20 modele; ♦ **TV SONY** ecran trinitron; ♦ **FRIGIDERE:** „ARCTIC" 2000; „EXCELSIOR"; ♦ **COMBINE FRIG:** „ARCTIC"; „ARCTIC" 2000; „ARDO" - ECOLOGIC; „WHIRLPOOL"; „LG" (GOLD STAR) NO FROST; VITRINE FRIGORIFICE 240 l, 480 l; ♦ **LĂZI FRIGORIFICE (Congelatoare ORIZ):** ARCTIC, MISTRAL; ♦ **MAŞINI DE SPĂLAT AUTOMATE**: „LG" (GOLD STAR) - încărcare frontală; 1000 rot/min. turaţie; 7 kg rufe capacitate; tambur inox; zgomot redus; „ARDO"; „IBERNA"; „WHIRLPOOL"; „MISTRAL"; ♦ **MAŞINI DE SPĂLAT** CU STORCĂTOR: ALBA LUX 7.1; ♦ **MAŞINI DE SPĂLAT**: ALBA LUX 15.3; SPLENDID 05; ♦ **MAŞINI DE SPĂLAT** RUFE MĂRUNTE: EVA 1; ♦ **STORCĂTOR RUFE;** ♦ **ARAGAZE:** SAMUS-ZANUSSI, METALICA ORADEA: cu 2, 3, 4, 5 ochiuri; cu aprindere electronică; fără aprindere EL; cu gril (rotisor); fără gril; 2 ani garanţie; ♦ **CASE DE BANI CU CIFRU ŞI FĂRĂ:** 125 cm; 115 cm; 105 cm; 85 cm; 55 cm; ♦ **SOBĂ ÎNCĂLZIT PE GAZ;** ♦ **BOILERE;** ♦ **TELEFOANE OMOLOGATE „ROMTELECOM"**: 30 modele; ♦ **COMBINE MUZICALE:** „LG" (GOLD STAR); PHILIPS; SILVA-SCHNEIDER; T.E.C.; G.P.X.; ♦ **VIDEO**: PLAYER, MULTISISTEM CU 2 CAPETE; RECORDER, MULTISISTEM CU 2 ŞI 4 CAPETE; CURĂŢAREA AUTOMATĂ A CAPULUI DE REDARE; ♦ **R.C. „PHILIPS"**: T.E.C.; „SILVA"-„SCHNEIDER"; ♦**C.D.:** „SONY"; „PHILIPS", T.E.C.; „SILVA-SCHNEIDER"; ♦ **RADIO-CEAS;** ♦ **RADIO-PORTABIL;** ♦ **CUPTOARE MICROUNDE „LG" (GOLD STAR);** ♦ **INCUBATOARE:** 56 ouă, sistem mecanizat; 60 ouă; ♦ **CUPTOARE ELECTRICE PT. PÂINE;** ♦ **ROBOT BUCĂTĂRIE** „MOULINEX"; ♦ **TOASTER;** ♦ **FRIPTEUZE** - „MOULINEX", „PHILIPS", „ROWENTA"; ♦ **FILTRE CAFEA;** ♦ **PRESSO CAFEA;** ♦ **USCĂTOARE PĂR**: „PHILIPS", „BRAUN", „ELECTROARGEŞ"; ♦ **ASPIRATOARE:** „LG", „TRACY RONDO", IDEAL 600, COMPACT, RHINO, POSADA; ♦ **CUPTOARE**: „MOULINEX", „PHILIPS", „BRAUN" AUTOHTONE, „ROWENTA"; ♦ **CANDELABRE;** ♦ **BECURI- TUBURI NEON;** ♦ **VOPSELE ÎN ULEI;** ♦ **VOPSELE LAVABILE;** ♦ **ADEZIV;** ♦ **SPUMĂ POLIURETANICĂ:** SILICON, SILICON ACVARIU; ♦ PENSULE; ♦ BIDINELE; ♦ COLORANŢI; ♦ BROAŞTE UŞĂ; ♦ ŞILDURI + MÂNERE; ♦ **MAŞINI GĂURIT:** „BOSCH", INDIGENE; ♦ POLIZOARE; ♦ CUIE; ♦ HOLŞURUBURI; ♦ ŞURUBURI; ♦ TRUSE SCULE „KINZO" - OLANDA; ♦ TOPOARE; ♦ CIOCANE; ♦ PILE; ♦ SCULE ZUGRAVI; ♦ FOARFECE; ♦ BULOANE; ♦ LAMPĂ GAZ.

ZILNIC 8,00 - 20,00
SÂMBĂTĂ 8,00 - 13,00
B-DUL REVOLUŢIEI NR. 83

● **Transport gratuit al mărfii cumpărate, la domiciliul clientului**
TELEFON: 280817

VINDEM ÎN MAXIM 36 RATE
fără avans, dobândă minimă, contractele se întocmesc la magazin.

HÂRTIE AMBALAJ

Vindem HÂRTIE AMBALAJ
pentru împachetat produse alimentare şi nealimentare
TELEFON: 094-853847

ATENŢIE ARĂDENI!

construct
MIRADA

DISTRIBUITOR AUTORIZAT AL PRODUSELOR:

BPB **Rigips**

PLĂCI RB 9,5(tavan)	33614 lei/mp
PLĂCI RB (perete) 12,5	35715 lei/mp
PLĂCI RBI (antiumezeală)12,5	54630 lei/mp
Tavan casetat	183309 lei/mp

PREȚURILE NU INCLUD TVA

DEPOZITE: ARAD, str. A. ȘAGUNA 85 tel. 285377

Ministerul Finanțelor
Direcția Generală a Finanțelor Publice și a Controlului Financiar de Stat Arad

SERVICIUL TITLURI DE STAT ȘI CERTIFICATE DE TREZORERIE

Pentru a marca împlinirea unui an de la prima emisiune de certificate de trezorerie, Ministerul Finanțelor lansează prin trezoreriile: Arad, Chișineu-Criș, Curtici, Ineu, Lipova, Nădlac, Pâncota, Sebiș, Beliu, Gurahonț, Pecica, Săvârșin, în data de 20.04.2000, „Certificatul de trezorerie aniversar la purtător", cu o valoare nominală de 5.000.000 lei, dobânda acordată fiind de 55% pe an, iar data răscumpărării 19.07.2000.

(1420256)

Cei mari au **PRETURI MICI!**

NOKIA 5110

Oferta CONNEX valabila pana la 30 aprilie

prima luna FARA ABONAMENT

79 USD*

59 USD*

ARAL SRL
P-ta Spitalului bl. 1C, parter
tel. 255.801 / 092.444.485

dealer autorizat CONNEX

* Preturile nu contin TVA. Oferta valabila numai cu conectare la CONNEX.

OFERTĂ SPECIALĂ DE PAȘTI

BB Computer SRL
ARAD Str. N.Bălcescu nr.12 tel/fax: 057-280555

de 10 ani în afaceri

BB OFFICE P 3500
Placa de baza DFI VIA BX/ATX
CPU INTEL PENTIUM III 500 MHz
Memorie 32 MB SDRAM/PC100
Floppy Disk Drive 3.5" (1.44 MB)
Hard Disk Drive 6.4 GB UDMA
Monitor color digital 15" SVGA/1024x768
Placa video AGP + 4 Mb
MiniTurn ATX
Tastatura W '95
Mouse + Pad

699 USD

Pretul nu contine TVA

BB OFFICE K 6450
Placa de baza ACORP 5ALI61/AT
CPU K6-II 450 MHz/3D
Memorie 32 MB SDRAM/PC100
Floppy Disk Drive 3.5" (1.44 MB)
Hard Disk Drive 4.3 GB UDMA
Monitor color digital 15" SVGA/1024x768
Placa video AGP + 4 Mb
MiniTurn AT
Tastatura W '95
Mouse + Pad

475 USD

Pretul nu contine TVA

împreună cu Dumneavoastră

Cadou - un **fax modem intern de 56K** montat pe fiecare calculator pentru a va lega la **INTERNET**

S.C. PRODAGRO BIAN S.R.L. ARAD

Tel/fax 057/288306

CUPOANELE ÎNCOTRO?

Pentru folosirea rapidă și eficientă a cupoanelor, S.C. **PRODAGRO BIAN S.R.L. Arad,** str. Bicaz nr. 6, stă la dispoziția agricultorilor cu:

- semințe de porumb, floarea-soarelui, soia, orzoaică primăvară, lucernă, trifoi, ghizdei, legume, iarbă gazon;
- erbicide, fungicide, insecticide - pentru toate culturile;
- îngrășăminte chimice (granulate și lichide);
- stimulatori;
- furaje concentrate pui, găini, purcei, porci.

Produsele pot fi cumpărate și de la magazinele firmei din: Arad (Calea Timișorii nr. 35); Pecica, Nădlac, Lipova, Chișineu Criș, Ineu, Beliu, Sebiș, Gurahonț; Salonta - jud. Bihor; Timișoara (str. C. Porumbescu nr. 15), Sânicolau Mare - jud. Timiș.

VĂ AȘTEPTĂM!

(1420052)

În aprilie **PRETURI DE EXCEPTIE !**

ALCATEL OTE Dual Band	**- 49$***
MAXON Mn1	**39$***
PHILIPS SAWY	
ALCATEL EASY hands free	
AIRTEL, MOTOROLA	**- 19$***

Oferta CONNEX valabilă până la 30 aprilie
prima lună
FĂRĂ ABONAMENT

NOKIA 5110 **75USD***

MEDIA SET SRL
Mag.ELECTRONICA (fostul CĂMINUL)
TEL. 093.511355 TEL. 092976769

dealer autorizat CONNEX

* Preturile nu contin TVA. Oferta valabila numai cu conectare la CONNEX

VÂNZĂRI APARTAMENTE O CAMERĂ

Vând apartament o cameră, bucătărie, baie, încălzire centrală, telefon, 50 mp, posibil privatizare. Informații telefon 250836.

Vând garsonieră, Micălaca, îmbunătățită, 8.000 DM. Telefon 270856. (10189)

Vând garsonieră, confort I, Miorița, parter, toate îmbunătățirile. Telefon 092.989.103. (9928)

Vând garsonieră zonă centrală. Telefon 284229. (10015)

Vând apartament cu o cameră, central. Telefon 094.787.497. (10219)

Vând garsonieră, confort I, îmbunătățită, Miorița, bloc contorizat. Telefon 094.810192; 094. 146741. (10249)

Vând (schimb) garsonieră, confort I, îmbunătățită, lângă Piața Soarelui cu apartament 2 camere tot Micălaca. Telefon 263554. (10262)

Vând apartament 1 cameră (casă), central, ideal birouri, 6.300 DM, negociabil. Telefon 243641. (10330)

Vând apartament o cameră, ultracentral, 59 mp, renovat. Telefon 092 274 828. (9330)

VÂNZĂRI APARTAMENTE DOUĂ CAMERE

Vând 2 camere spațioase cu dependințe, ultracentral, km. 0 Arad. 25.000 DM. negociabil. Telefon 253786, orele 16-17. (10263)

Vând apartament 2 camere, decomandate, Podgoria, parchet, gresie, faianță, 19.500 DM. Telefon 092 344 705. (10176)

Vând apartament 2 camere, Vlaicu, 9.000 DM. Telefon 270856. (10189)

Vând apartament 2 camere, bloc Libelula, îmbunătățit total. Telefon 095 614 877. (9734)

Vând apartament 2 camere, îmbunătățit și contorizat, Micălaca. Telefon 261866, după ora 18. (9784)

Vând sau schimb apartament 2 camere, cu garsonieră sau autoturism + diferență. Telefon 288973; 094.963.362. (9943)

Vând apartament 2 camere, îmbunătățiri, Micălaca. Telefon 266280, după ora 18. (9947)

Vând apartament panoramic, 2 camere, et. V/VI. Telefon 259260. (10098)

Vând urgent, apartament în casă, curte, grădină, gaz, 2 camere, bucătărie, antreu, pivniță, str. Voievod Moga nr. 52, Grădiște. Telefon 223912, orele 9-15. (10093)

Vând apartament 2 camere, semidecomandat, parter, Vlaicu, bl. X22. Telefon 057/245161. (9545)

Vând apartament 2 camere, baie, pod, pivniță, 35 mp, termoficat, în casă, cu curte liniștită, et. I, ultracentral, str. Alecsandri, ocupabil imediat. Telefon 252120. (10173)

Vând apartament 2 camere, parter, Alfa, îmbunătățit, decomandat. Telefon 277001. (10177)

Vând apartament 2 camere, îmbunătățit, et. 4/10, Podgoria. Telefon 232638, după ora 15. (10180)

Vând convenabil apartament 2 camere, central, Podgoria, et. 4/4. Telefon 219878, 092 372 730. (10214)

Vând apartament 2 camere, în zona 300, Micălaca, pe faleză. Telefon 269001. (10220)

Vând apartament 2 camere, zona Romanilor, 4/10, preț 19.000 DM, negociabil. Telefon 282066. (10216)

Ocazie! Vând apartament 2 camere, ultracentral, 19.000 DM. Telefon 253326. (10195)

Ocazie! Vând 2 camere, mobilat, Vlaicu, 10.000 DM. Telefon 270872. (10195)

Vând 2 apartamente cu 2, respectiv 3 camere, centrale, renovate tip vest. Telefon 094.784.568. (10386)

Vând apartament 2 camere, parter, ultracentral, bun pentru privatizare, (cabinet notarial, medical, etc.). Telefon 255211, orele 8,30-16,30; 255190, orele 17-22; 092.594.950; 094.367.869. (10274)

Vând apartament 2 camere, Aradul Nou, îmbunătățit, 11.000 DM, preț fix. Telefon 286706. (10300)

Vând urgent apartament 2 camere, et. III, Alfa, preț 12.500 DM. Telefon 249806. (10326)

Vând apartament 2 camere, îmbunătățit, Micălaca, 14.000 DM. Telefon 210366; 094.245.572. (10333)

Vând apartament 2 camere, semidecomandat, zona Vlaicu, îmbunătățit, fără balcon. Telefon 095.615.863; 246996. (10336)

Vând apartament 2 camere, et. II, Podgoria, 25.000 DM, negociabil. Telefon 057-234693, 093 226 493. (8990)

Vând apartament 2 camere, decomandat, et. I, lambrisat, parchetat, localitatea Barațca. Telefon 095 609 438. (10069)

VÂNZĂRI APARTAMENTE TREI CAMERE

Vând apartament 3 camere, parter, central, bun privatizare. Telefon 253681. (9916)

Vând apartament 3 camere, Alfa, et. II, 14.700 DM. Telefon 253364. (10189)

Vând apartament 3 camere, Bd. Revoluției. Telefon 283679.

Vând apartament 3 camere, zona Podgoria. Telefon 230055. (10187)

Vând urgent apartament 3 camere, preț convenabil, et. II, Micălaca. Telefon 094 126 860, 259938. (10191)

Vând apartament 3 camere, zona 300, 2 balcoane, 2 băi, preț convenabil, negociabil. Telefon 282285. (10241)

Vând apartament 3 camere, decomandat, parter, contorizat, canalizare separat, Piața Miorița. Telefon 269034, după ora 18. (10196)

Vând apartament 3 camere, decomandat, et. II, Vlaicu, 17.000 DM. Telefon 270872. (10105)

Vând apartament 3 camere, decomandat, 6 Vînători, parter. Informații telefon 255952. (10258)

Vând apartament trei camere, multiple îmbunătățiri, Banu Mărăcine, et. I. Telefon 255190, orele 17-23; 092.594.950; 094.367.869. (10274)

Vând apartament 3 camere, Micălaca, zona 700. Informații telefon 279816. (10319)

Vând urgent apartament 3 camere, Alfa, et. III, 15.000 DM. Telefon 249806. (10326)

Vând apartament 3 camere, Vlaicu, et. II. Telefon 247429. (10332)

Vând apartament 3 camere, Vlaicu, 13.500 DM. Telefon 210366; 094.245.572. (10333)

VÂNZĂRI APARTAMENTE PATRU-CINCI-ȘASE CAMERE

Vând apartament 4 camere, garaj, zona Vlaicu, bl. Z27. Telefon 247089, 094 916 791. (9868)

Vând apartament 4 camere, decomandat, Micălaca 700, ultramodernizat recent. Telefon 230607, 094 556 717. (10099)

Vând apartament 4 camere, bloc contorizat, 18.000 DM, negociabil. Telefon 262114. (1110264)

Vând apartament 4 camere, îmbunătățit, bl. Z.25, sc. D, nr. 1. Telefon 514091, orele 16-21. (10286)

VÂNZĂRI CASE

Vând casă cu grădină, bine situată, str. Blanduziei nr. 39, rețea gaz, apă, canalizare, posibilitate de construcție sau depozit en gros, 13/44 m. Informații telefon 238015, după masă sau str. Blanduziei nr. 41.

Vând casă, grădină cu căpșuni, comuna Covăsânț nr. 178. Telefon 094 181 861. (9722)

Vând casă mare, ultracentral, parterul - firmă, etajul - locuință. Telefon 234862. (9845)

Vând casă cu etaj în orașul Bihorkeresztes, 5 km de vama Borș, compus din 2 dormitoare, 2 băi, living room, cameră pentru oaspeți, bucătărie, garaj, telefon, încălzire pe gaz, curte mare, intrare mare pe 2 străzi. Asigur drept de ședere permanentă în Ungaria. Telefon 092.622.767. (f. 1420114)

Vând casă cu grădină, str. Eftimie Murgu, nr. 66. Telefon 530147. (10072)

Vând urgent CASĂ MARE, suprafață 900 mp, GRĂDINĂ, toate utilitățile. Telefon 256543; 092.239.471.

Vând casă mare cu grădină, localitatea Zimandul Nou, nr. 159. Telefon 094.608.041. (9915)

Vând urgent casă mare, anexe, teren 3.000 mp, pe deal, renovată 1998, Șiria, str. I. Rusu Șirianu nr. 171. Telefon 094 545 778. (10093)

Vând casă în Gai, (lângă RAR), 26.000 DM negociabil sau schimb cu apartament 3 (2) camere. Telefon 245845. (10131)

Vând casă mică, grădină. Telefon 283679.

Vând urgent casă 3 camere, baie, bucătărie, garaj, curte mare, șopron țeavă, preț 38.000 DM, ușor negociabil, situat str. Pionerilor nr. 10. Relații telefon 210540. (9892)

Vând 2 rânduri de case, aceeași curte, Cuvin nr. 367. Telefon 461160, 461505. (10014)

Vând urgent casă, str. prof. Nicolae Oncu nr. 12, 23.000 DM, negociabil. Telefon 231522 sau 257124. (10159)

Vând casă + loc casă în Arad, str. Ilarion Felea (Mestecăniș) nr. 70, preț negociabil. Telefon 275209. (10192)

Vând casă 3 camere, baie, bucătărie, hol. Telefon 210882. (10152)

Vând casă, Zimandul Nou nr. 44. Informații sâmbătă și duminică. (10172)

Vând casă Aradul Nou, 3 camere, coridor închis, gaz, apă, grădină 1.400 mp + 2 camere și baie în roșu, multe anexe, ocupabilă imediat, 35.000 DM, negociabil. Telefon 095 648 839 sau Aluniș telefon 129 (10201)

Vând casă cu etaj, Grădiște, 65.000 DM, negociabil. Telefon 220182. (10209)

Vând casă str. Paltinului nr. 7/b, Arad, Vlaicu. Telefon 263289, 092 441 742. (10212)

Vând casă în Vladimirescu, la intrare, str. Progresul nr. 24. (10244)

Vând casă mică cu grădină în comuna Cermei nr. 908, str. Pieței. (10232)

Vând casă central cu spațiu comercial amenajat. Telefon 279390, seara. (10261)

Vând casă mare, 5 camere, 2 băi, încălzire centrală și vie în dealul Ineului. Telefon 511265. (0347490)

Vând cabană amplasată în zonă pitorească, posibilitate Agroturism. Telefon 094.784.622. (10256)

Vând casă cu grădină în Bodrogul Nou. Telefon 280787; 243213. (10290)

Vând casă la Semlac și Șeitin, preț convenabil. Telefon 213113. (10291)

Vând casă mare cu grădină și anexe, Șofronea. Telefon 416209. (10292)

Vând casă 3 camere, bucătărie, beci, gaz, curte mare, grădină 500 mp, în Fîntînele, nr. 319. Informații la nr. 398, preț negociabil. (10320)

Vând casă complet utilată (apă curentă, gaz, telefon, satelit) plus anexe, suprafață totală 2.200 DM, str. Păcătean nr. 17, Sînicolaul Mic. Informații la telefon 093. 532.300 sau la nr. 14. (10321)

Vând casă, urgent, 4 camere, grădină mare și anexe, preț negociabil, comuna Felnac str. I, nr. 119. (10322)

Vând casă în Zimand, la 10 km de Arad, 2+1, camere, 13.000 DM. Telefon 092.417.397. (10341)

Vând casă în Sîntana, lângă gară, str. Primăverii nr. 4. Telefon 462819. (347144)

Vând casă 4 camere, bucătărie, baie, pivniță betonată, garaj, gaz, telefon, apă de la rețea, alarmă, complet renovată exterior, îngrădită complet, suprafață 1524 mp, Sîntana str. Rodnei nr. 10, imediat locuibilă, preț 46.500 DM, negociabil. Informații telefon 00491703245250 sau 462805. (4932796)

Vând casă din cărămidă, localitatea Pecica nr. 1507, zonă centrală, loc mare, cu grădină. Relații telefon 411192, Felnac. (9025)

Vând casă 4 camere, anexe, dependințe, gaz și grădină în Vladimirescu, 35.000 DM, negociabil. Telefon 282733. (9468)

Vând casă modestă cu apă, gaz, curent, trifazic, curte cu vie, grădină, anexe, str. Porumbaculuí, nr. 20; preț 21.000 DM. Telefon 250932. (10073)

VÂNZĂRI SPAȚII

Vând (variante) spațiu 139 mp, Micălaca 301, ajut schimbarea destinației. Telefon 094 844 356. (10118)

Vindem spațiu comercial (berărie) ultracentral, în Știandul Neptun, vad comercial garantat. Telefon 259057, după ora 18. (10237)

Vând hală de producție, 2600 mp. Telefon 094.784.622. (10256)

Vând spațiu comercial cu cabană și grădină. Telefon 221169. (10183)

Vând magazin second hand cu tot cu haine, str. L. Blaga. Telefon 211366; 094.546.630. (10265)

Vând gheretă utilată, Piața Miorița, vad foarte bun. Telefon 285987; 257994. (10284)

Vând spațiu comercial 100-120 mp (variante) ideal sediu societate asigurare sau bancă; lichidez vitrină frig 2 capsule; cântar electronic 10 kg; aparat înghețată; pulturi și rafturi din melamină; expresou cafea defect 3 brațe; microbuz Ford Tranzit persoane; xerox Sharp Z57, agregat nou pentru conservat înghețată; toate vizavi de Primăria Vladimirescu. Telefon 092.758.964 sau 514233, după ora 17. (9380)

VÂNZĂRI TERENURI

Vând teren intravilan 540 mp, Bujac, neinundabil, stradă asfaltată, la stradă gaz, telefon, apă, satelit, în curte fântână, curent, studio geo; preț 14.000 DM negociabil. Telefon 289966. (9985)

Vând teren central în Arad. Telefon 094.784.622. (10256)

Vând loc casă în Miniș, 6.000 DM, negociabil. Telefon 093. 417.866. (10252)

Vând grădină cu pomi și vie, 3.500 DM. Localitatea Cuvin nr. 295. (10261)

Vând vie 2300 ari, posibil construcție cabană, în localitatea Covăsânț. Telefon 270756.

Vând intravilan 460 mp, 6.900 DM, Vlaicu. Telefon 247429. (10266)

Vând teren construcție, gaz, apă, canal, Micălaca. Telefon 262619. (10312)

Vând loc casă intravilan în Frumușeni, 900 mp, îngrădit, preț negociabil. Informații telefon 249442. (10327)

Vând loc de casă Ghioroc, 760 mp, apă curentă, 30 pomi fructiferi, aproape stația CFR și tramvai, 2.800 DM. Telefon 094.219123. (9896)

VÂNZĂRI AUTO

Vând ARO 10 (4x4), an fabricație 1993 sau schimb cu Dacia, 1998. Telefon 094.767.303; 257283. (10317)

Nu-ți mai fă griji, CAUCIUCURILE de care ai nevoie, sunt la mine, IEFTINE și BUNE, toate dimensiunile, cu garanție, aduse din GERMANIA. Telefon 259339; 094.706.321. (7752)

Vând BMW 524 cu multe piese de schimb. Informații telefon 094.608.041. (9915)

Vând microbus VW 1981, neînmatriculat, în stare bună, 1.500 DM. Telefon 462342. (4932790)

Vând Ford Escort 1980, stare foarte bună, numere noi, taxele la zi, 2.000 DM, fix. Telefon 270837. (10195)

Vând Dacia 1310, an 1995, culoare alb 13, 3.600 DM, negociabil. Telefon 268911. (10213)

Vând Renault 21 Nevada, benzină injecție, 1991. Telefon 094 698 849. (10207)

Vând Dacia 1310L, an 1994. Telefon 094 607 088. (10206)

Vând Dacia TX 1310, 1986; 1.700 DM. Telefon 260869, după ora 18. (10370)

Vând Dacia 1999, alb, îmbunătățiri, impecabilă, 5.400 DM. Telefon 223481. (10204)

Vând DACIA 1310, 1990, CIV + VT 2002, stare perfectă, 2.350 DM, negociabil. Telefon 094 893 913. (10231)

Vând W Golf II, GTD, an fabricație 1989, 2+1 ușă, în stare tehnică și optică, perfect, preț 8.500 DM, negociabil. Telefon 469531. (10246)

Vând parbriz față-spate, pompă, frână, casetă direcție și spate, piese din dezmembrare Opel Kadet, 1983. Telefon 095.827.949. (10233)

Vând camion IFA, înscris, preț 2.500 DM. Telefon 094.784.622. (10256)

Vând prin dezmembrare Golf II. Telefon 094.560.243. (10253)

Vând Fiat Croma, 1987, benzină, 4.800 DM, negociabil + multe piese schimb. Telefon 268152. (10252)

Vând Seat Ibiza, 1988, Diesel. Telefon 468196.

Vând Peugeot 504, autoutilitară, motor 2,3 Diesel, an 1985, negociabil. Telefon 092.251.535. (10250)

Vând Renault Rapid, motor 1,6 Diesel (autoturism), an 1986, stare excepțională, negociabil. Telefon 092.251.535. (10250)

Vând Dacia Break, Diesel, stare excepțională. Telefon 094. 828.632. (10259)

Vând tractor U-650, plug și remorcă tractor cu CIV. Telefon prin comandă 991-532504, Șepreuș 441. (9464)

Vând tractor nemțesc cu plug, marca Fend tip FW140, 40 C.P. stare foarte bună de funcționare. Informații localitatea Șicula nr. 339. (0347489)

Vând Volvo 340, benzină, injecție, 1400 cmc, fabricație 1990, 4.200 DM. Telefon 094.702.890. (10294)

Vând convenabil Dacia camionetă, transmisie față, numere noi. Telefon 464027. (10299)

Vând camion SRD cu motor Saviem, înmatriculat. Telefon 094.911.543. (10323)

Vând Renault Rapid, an fabricație 1995, înmatriculat persoană fizică; VW Transporter, înmatriculat, an fabricație 1989; VW Transporter, înmatriculat, an fabricație 1981; Mitsubishi, înmatriculat, an fabricație 1980. Telefon 289750. (10336)

Vând autoutilitară TV, motor Brașov+ CIV. Telefon 280296 sau 094.910.482. (10338)

Vând tractor U-650, înmatriculat și plug, localitatea Berechiu nr. 171. (3471429

Vând tractor U-650, perfectă stare de funcționare; plug și combinator, localitatea Apateu nr. 387, telefon 121A.-(347143)

Vând Alfa Romeo '90 și un talon. Telefon 232541. (10354)

VÂNZĂRI PIESE AUTO

Magazinele CLIO&Co.
VÂND
PIESE AUTO IMPORT DIN STOC SAU LA COMANDĂ
Decupați anunțul și beneficiați de 10% reducere pentru piesele auto cumpărate
ARAD, Magazinele din:
Calea A.Vlaicu, Bl. 6 ABC
Telefon: 272525; 093333535
Calea Victoriei, nr. 22 A/B
Telefon: 254766; 093333525

VÂNZĂRI ELECTRO

Vând TV color, preț 950.000 lei, garanție 6 luni. Telefon 244904, orele 9-17. (10279)

Vând TV color, stereo, teletext, 1.350.00 lei, garanție 6 luni. Telefon 212005, orele 9-17. (10279)

Vând mașină spălat automată, televizor color, video, combină frigorifică, aspirator, telefon fără fir. Telefon 266414. (9984)

Vând difuzoare 2 buc, 500W buc și imprimantă A3. Telefon 211491. (9858)

Vând TV stereo color, 70 cm, tipuri noi, preț rezonabil. Telefon 211491. (9858)

Vând TV color, 51 cm, plastic, cu telecomandă. Telefon 211491. (9858)

Vând CÂNTARE ELECTRONICE; CASE MARCAT FISCALE, omologate. Telefon 272727; 281188. (9933)

Vând TV color en-gros, en-detail; prețuri minime; garanție. Telefon 289456; 092.239.242.

Vindem diferite modele de televizoare color, vizibile orele 10-19. Telefon 280260. (10024)

Vând frigorifice: CONGELATOR, LADĂ, COMBINĂ, FRIGIDER cu congelare rapidă, pereți groși, etanșare foarte bună, consum redus de curent, ofer GARANȚIE. Telefon 094. 706.321; 259339. (7752)

Vând ieftin TELEVIZOARE COLOR cu telecomandă, bandă de cablu, funcționează bine, imagine clară, prețuri accesibile, ofer garanție. Telefon 259339; 094.706.321. (7752)

Spălatul rufelor devine o plăcere, fiindcă, ACUM, vă ofer MAȘINĂ DE SPĂLAT AUTOMATĂ cu consum redus de curent în care pui haine murdare și ies curate, parfumate și uscate; IEFTINE și BUNE, import GERMANIA, garanție. Telefon 259339; 094.706.321. (7752)

Vând ieftin, VIDEOURI cu telecomandă, import occident. Telefon 259339; 094.706.321. (9498)

Vând foarte ieftin RECEPTOARE INSTALAȚII SATELIT, complete. Telefon 094.915.385. (8253)

Vând mașini spălat, frigidere cu congelator (garanție 6 luni), la prețuri avantajoase. Telefon 251392, orele 9-18. (9768)

Vând TV color, stereo, cu telecomandă. Telefon 237903, 092 742 822. (9778)

Vând Pentium I, CD ROM, HDD 1,2, 100 MGH. Telefon 280260. (4469051)

Vând TV color de firmă, garanție, carcasă plastic, prețuri bune. Telefon 219365; 093. 380.028. (10054)

Vând televizoare color, de plastic, telecomandă, teletext, diferite modele; negociabil. Telefon 264004. (10082)

Vând ieftin INSTALAȚII SATELIT analogice și digitale. Telefon 057/237471; 511485. (8012)

Vând telefoane Alcatel Dualband, noi, 150 DM; Ericsson A1018, noi, 140 DM. Telefon 092 659 717. (10155)

Vând TV color, mașină spălat automată, garanție. Telefon 284604. (10206)

Vând calculator 486 DX2-66MHz, 16 MbRAM, 420 HDD, 1Mb video, SVGA 14", color, preț 230 DM, garanție 6 luni + transport gratuit. Telefon 094.154.954. (10245)

Vând ASPIRATOARE germane cu prețuri între 40-60 DM. Telefon 094.168.044. (10239)

Vând urgent computer 486, 33 MHz, 8MbRAM, 170 HDD, 210 DM. Telefon 266573 sau 095.614.873. (10275)

Vând diferite TELECOMENZI pentru televizor (165.000 lei), video, satelit; COMPONENTE ELECTRONICE. Telefon 092 368 868. (9745)

(Continuare în pagina 15)

(Urmare din pagina 14)

VÂNZĂRI DIVERSE

Vând ȚIGLĂ Marsilia - portugheză, fabricată Sighișoara - 3.900 lei/bucata; CĂRĂMIDĂ EFICIENTĂ 300/250/150 - 6.700 lei/bucata; TERASIT; MOZAIC; PRAF MORMORĂ - 800 lei/kg; DEȘEU MARMORĂ 50.000 lei/mp; negociabil. Informații Mâsca, nr. 33. Telefon 531498; 094.561.854. (9627)

Vând TABLĂ ZINCATĂ 0,4x 1000x2000, 125.000 lei/bucata, SÂRMĂ NEAGRĂ și ZINCATĂ, PLASĂ RABITZ și CUIE CONSTRUCȚII, str. Vrabiei nr. 4. Telefon 289997. (9212)

Vând MOBILIER MODERN nou, orice tip: **BUCĂTĂRII** de la 4.000.000 lei; **SUFRAGERII** de la 6.000.000 lei; **DORMITOARE** de la 7.000.000 lei; birouri, rafturi, pulturi, etc. **Telefon 256769; 092.239.242.**

Vând boltari de zgură, de beton, pavele, borduri, etc. Telefon 095.634.885. (8134)

Vând făină albă, cantități mari, 5.500 lei/kg. Telefon 462342. (0493279)

Vând EUROBOLȚARI TERMOIZOLANȚI cu garanție, 300x250x200 la 5.000 lei/buc; 1mc-350.000 lei. Telefon 281491; 092.381.750. (9776)

Vând BALAST și NISIP, la domiciliu. Telefon 214010. (10130)

Vând mașini și aparate folosite pentru prepararea cărnii, Germania, garanție 6 luni. Telefon 094 626 118. (10163)

Vând haine second hand, sortate, import Germania. Telefon 092 457 294. (10163)

Vând termoteci gaz, instant baie, convectoare, calorifere, ofer un an garanție. Telefon 274876. (10184)

Vând navete bere, tip nou. Telefon 272559 seara. (10161)

Vând familii de albine cu sau fără ladă Dadant, multietajat, motor Dacia 1300. Telefon 257667, 094 917 920. (10205)

Vând mașină de surfilat covoare, mochete, nefolosită. Telefon 259057, după ora 18. (10237)

Vând rezervor 6500 litri poliester armat cu fibră de sticlă împreună cu șasiu remorcă. Telefon 259057, după ora 18. (10237)

De vânzare 100 bucăți tăurași Holstein + 30 bucăți Bălțată Românească, la 330 kg/buc. De vânzare porumb boabe pentru export, 5000 tone + 15.000 tone, grâu. Informații suplimentare, telefon 093.372.984.(10228)

Vând motoretă scuter Yamaha, 49 cmc, stare excepțională. Telefon 094.122.776. (10223)

Vând PARCHET, fag uscat, pervazuri, preț negociabil. Telefon 235271; 094.555.338. (10201)

Vând două vaci: una gestantă și una cu vițel. Localitatea Cuvin nr. 298. (10261)

Vând mobilă tineret Drobeta; canapea cu fotolii extensibile. Telefon 265154. (10263)

Vând hârtie înobilată, avizată sanitar; hârtie albă, avizată sanitar; hârtie naturală; hârtie sulfit; hârtie Kraft; pungi hârtie. Telefon 092.463.688. (10262)

Vindem produse naturale de calitate, pentru slăbit. Telefon 251973. (9704)

Vând garaj, Vlaicu, bl. I-6. Telefon 233515 sau 248082. (10289)

Vând ladă congelator 100 DM, cărucior sport pentru copii, 500.000 lei, aragaz cu trei ochiuri, 800.000 lei. Telefon 094.629.061. (10304)

Vând urgent loc de veci, 3 locuri cu criptă, Cimitirul Pomenirea. Telefon 232623. (10307)

Vând 100 bucăți țiglă veche cu 2.000 lei/buc. Telefon 057/232585. (10309)

Vând ARO 10, motor Diesel, Renault, cazan încălzire centrală solid-lichid, cuptor electric, boiler electric. Telefon 286790. (10229)

Vând garaj demontabil, 2.500.000 lei. Telefon 247429. (10332)

Vând ouă prepelită pentru tratament bronșită, afecțiuni ale ficatului, ulcer și alte afecțiuni. Telefon 289750. (10336)

Vindem populației, sâmbătă, 22 aprilie, în limita stocului, la ferma din ȘIRIA, PUI vii de carne, la o greutate de cca, 500 grame, orele 8-15. (10340)

Vând pian, 700 DM, negociabil, mobilă veche de sufragerie, 1500 DM, negociabil, două dulapuri vechi, 3.000 DM, bucata. Telefon 220297, str. A. șaguna nr. 166. (10342)

Vând 2 iepe pentru birjă, agrement, în Nădlac. Telefon 057/ 474647. (4873667)

Vând mobilă tip Nădlac, Păltiniș, teracotă, covor persan. Informații sat Horia nr. 438. (9791)

Vând calorifere fontă, toate tipurile, garanție totală, de la 30.000 lei/ element, str. Petru Rareș nr. 77. Telefon 220659,276859, 094 261 683. (9746)

Vând căsuță lemn agrement, nemontată. Telefon 094.787.497. (10219)

CUMPĂRĂRI DIVERSE

Cumpăr porumb boabe și soia. Telefon 094 772 259, 283345, 243905. (9732)

Cumpărăm PORCI graşi, preț 15.000 lei/kg, localitatea Mîsca nr. 307. Telefon 057/531497; 094.774.649. (9948)

Cumpăr ACȚIUNI FERONERIA, la cel mai bun preț. Telefon 095.615.555. (9963)

Cumpăr grâu, cantități mari, plata pe loc, 2.500 lei/ kg. Telefon 462342. (4932790)

Cumpăr mașină făcut cuburi de gheață. Informații telefon 094 320 321. (10121)

Cumpăr deșeuri cupru (aramă). Oferte telefon 280811, luni-vineri, orele 8.30-18; sâmbătă orele 9-13. (10084)

Cumpăr ACȚIUNI Intertrans I Arad. Telefon 013360224; 013359472; 094.382.956. (10147)

Cumpăr stâlpi beton sau teavă pentru gard. Telefon 257667, 094 917 920. (10205)

Cumpăr obiecte vechi: tablouri, ceasuri, argintărie, vederi. Telefon 278626. (10303)

Cumpăr grâu, plata pe loc. Telefon 247429. (10332)

Cumpăr acțiuni: Victoria, Remat, Astoria, Astra-Vagoane, Armopan. Telefon 092.308.389. (9877)

Cumpăr porumb boabe și știuleți, plata pe loc. Telefon 094.784.568. (9810)

CERERI ȘI OFERTE DE SERVICII

„RAȚIO WEST" angajează BARMAN, OSPĂTAR, AJUTOR BUCĂTAR, calificați. Informații unitatea din Strandul Neptun. (10337)

ȘCOALA MANECHIN selectează TINERET, 21 aprilie, ora 16, Discoteca LASER. (10352)

ANGAJĂM PERSONAL marketing - desfacere, cu experiență, cunoștințe PC. Telefon 272812. (9819)

Angajăm TÂMPLARI - PRELUCRĂRI în MDF (finisare, vopsire, furniruire). Telefon 278820. (9932)

Angajăm CONTABIL AUTORIZAT, profil producție, contract de muncă. Telefon 272812. (9932)

Angajăm AGENȚI COMERCIALI cu experiență în domeniu. Telefon 259974. (10000)

ANGAJĂM TÂNĂR(Ă) cunoștințe editare text PC. Telefon 275701. (10400)

Angajăm tinere BARMAN-OSPĂTAR. Informații telefon 270422, 094 320 321. (10120)

Angajăm BARMANI și OSPĂTARI pentru terasă pe strand. Telefon 094 604 092, 094 770 645. (10218)

„MAMA ALIA" angajează PATISERE CALIFICATE și VÂNZĂTOARE. Telefon 253829. (10203)

Angajăm MUNCITORI necalificați, CĂSĂTORIȚI, permis conducere, cat. B. Telefon 235221. (10233)

Angajăm pentru SEZONUL de vară OSPĂTARI. Telefon 094.862.396. (10222)

Angajez VÂNZĂTOARE pentru bazar Micălaca. Telefon 279059. (10221)

SOCIETATE COMERCIALĂ angajează SUDOR, str. Cpt. Ignat nr. 19. Telefon 281862. (10272)

Angajăm CIOBAN familist, GURAHONȚ. Asigurăm casă. Telefon 280811; Bijuteria GÜLDAL. (10282)

FIRMĂ ITALIANĂ angajează SECRETARĂ cunoscătoare limbă italiană, lucru de birou, maximă seriozitate. Telefon 254233. (10281)

Angajez VÂNZĂTOARE în Piața Mihai Viteazul. Telefon 286497 sau 095.821.606. (10293)

„DEALER CITROEN, PEUGEOT" angajează VOPSITOR AUTO cu experiență, vârsta minimă 25 ani. Condiții bunde de lucru, retribuție avantajoasă. Informații la telefon 057/270272. (10298)

Angajez FEMEIE de SERVICIU; OSPĂTARI și AJUTOR bucătar. Telefon 210944. (10308)

SC „SALVY COM" SRL angajează OSPĂTARI cu experiență. Informații la telefon 270772. (10325)

SC „CONSTAR" SA ARAD angajează INGINERI CONSTRUCTORI, INGINERI MECANICI, INGINERI ELECTROMECANICI, vechime minimă 3 ani, Curriculum Vitae. Interviul pe data de 20 aprilie 2000, ora 12. Informații telefon 254401. (10318)

SOCIETATE COMERCIALĂ cu capital mixt, angajează: BUCĂTAR, GRĂDINAR, OSPĂTAR, FEMEIE de SERVICIU. Telefon 092.643.336. (10333)

Angajăm, ECONOMIȘTI, OPERATORI PC, PERSONAL FINANCIAR-CONTABIL, AGENȚI COMERCIALI, COMERCIANȚI prin telefon, VÂNZĂTOARE, GESTIONARI pentru depozit engros. Telefon 259905. (10403)

ANGAJĂM pentru compartimentul AUTO: sudori, mecanici, electricieni. Telefon 514914. (10403)

SOCIETATE COMERCIALĂ angajează chelner. Informații telefon 289300.

PRESTĂRI SERVICII

Executăm: ZUGRĂVELI, GLETUIELI, FAIANȚĂRI, GRESIERI, VOPSITORII, tapetări, avantajos. Telefon 219597. (10342)

REPARĂM FRIGIDERE, CONGELATOARE, la domiciliu, garanție 1 an. Telefon 282276 orele 14-22. (10134)

DIVERSE

SC „ALCPROD INTERNAȚIOANAL" SRL cu sediul în Bârzava, dorește autorizație de mediu pentru activitate de comerț în Arad, str. Borsec nr. 2, bl. 511, sc. A. Eventualele contestații se pot depune la Agenția de Protecția Mediului Arad, B-dul Dragalina nr. 16. (10242)

TURISM

NOU! MARI REDUCERI DE PREȚURI!

ATLASSIB

Călătorești cu autocarele noastre moderne, în EUROPA: GERMANIA, AUSTRIA, FRANȚA, ITALIA, SUEDIA (plecări zilnice), BELGIA, OLANDA, DANEMARCA, ANGLIA, FINLANDA, NORVEGIA, SPANIA, PORTUGALIA, UNGARIA, IUGOSLAVIA.

NOU! Reduceri suplimentare pentru: elevi, studenți, pensionari și grupuri. Bd. Revoluției nr. 35, telefon 251871, 252727; Autogară, telefon 270562. O poartă deschisă spre Europa! (c.)

NOU!!! REDUCERI DE PREȚURI

„Pieți"

vă oferă:

zilnic spre Germania

PASSAU - REGENSBURG - NURNBERG - HEILBRONN - STUTTGART - KARLSRUHE - HEIDELBERG - WURZBURG -FRANKFURT - MAINZ - GIESSEN.

SERVICII: călătorie în autocare noi, moderne; 2 bagaje gratuite; însoțitoare de bord; o masă caldă în Ungaria.

Informații și înscrieri la AGENȚIILE PLETL: ARAD, telefon 057-252291, LIPOVA telefon 057-561377, 057-563011; TIMIȘOARA, telefon 056-200119; LUGOJ, telefon 056-359651; REȘIȚA, telefon 055-224904. (c. 18)

SCHIMBURI

Schimb locuință ILLA sau alte variante, str. Șt. Cicio Pop, nr. 2, ap. 1. (10271)

Schimb apartament 4 camere, confort I, et. II, Micălaca cu apartament mai mic plus diferență, variante. Telefon 265154. (10263)

Schimb apartament 3 camere cu 1 cameră + diferență, Vlaicu. Telefon 247429. (10332)

ÎNCHIRIERI

Ofer spre închiriere căsuță pe strand. **Telefon 092 344 810. (10167)**

Închiriez apartament 2 camere, ultracentral, lângă Tribunal. Telefon 252120. (10173)

Închiriez apartament 4 camere, et. I, decomandat, modernizat, nemobilat, Micălaca zona 700, prefer firmă serioasă. Telefon 255269, orele 10-19. (10178)

Dau în chirie garsonieră în Vlaicu. Informații telefon 253114. (10186)

Închiriez apartament 2 camere, str. 6 Vînători bl. V7. Telefon 223345. (10235)

Ofer spre închiriere hală pentru producție sau depozit, zonă centrală, toate utilitățile. Telefon 281169, marți-vineri, orele 9-16. (10198)

Ofer spre închiriere apartament 2 camere, str. Imașului nr. 4B, ap. 7, Micălaca. (10260)

Închiriez apartament 3 camere, nemobilat, Micălaca. Telefon 284593, după ora 16. (10086)

Dau în chirie, termen lung, apartament ultracentral 2 camere. Telefon 286066, după ora 16. (10295)

Închiriez garaj, Piața UTA, Vând Dacia papuc, carosat, 15.000 km. Telefon 242681. (10296)

Închiriez 2 apartamente centrale, deosebite, cu 2 și 3 camere, pe termen lung. Telefon 094. 697.835. (10386)

Închiriez apartament 2 camere, mobilat, zona Mioriței, Micălaca. Telefon 267825. (10301)

Primesc fete în gazdă. Telefon 257061. (10311)

Ofer spre închiriere apartament (ne)mobilat. Telefon 210255. (10316)

Caut urgent să închiriez apartament 1-2 camere, (ne)mobilat, curat. Telefon 210555. (10316)

Închiriez spațiu ultracentral, 45 mp, pe strada Horia nr. 1 (lângă magazinul Connex). Informații la telefon 093.532.300; 093.532.303. (10321)

Doresc să închiriez apartament Samantha 4-5 camere + garaj, ofer 500 DM. Telefon 249806. (10326)

PIERDERI

Pierdut carnet student, eliberat de U.V. Vasile Goldiș, Facultatea de Drept, pe numele Bălășoiu Victor. Îl declar nul. (10263)

Pierdut legitimație eliberată de SC Moda SA Arad pe numele Ropan Vasilica. O declar nulă. (10273)

Pierdut certificat de concediu medical pe numele Reghiș Livia eliberat de dr. Maria Filimon, C.F. 11654639 pe perioada 03.04-16.04.2000. Îl declar nul. (10283)

Pierdut legitimație veteran război nr. 028209 eliberată de ANVR Arad pe numele Bondor Florea, din Sîntana. O declar nulă. (4932798)

Pierdut carnet de șomaj eliberat de DMPS Arad pe numele Iana Liliana. Îl declar nul. (10243)

Pierdut carnet de șomaj eliberat de DMPS Arad pe numele Toderici Ioan. Îl declar nul. (10297)

Pierdut carnet șomaj nr. 1724/4 eliberat de DMPS Arad pe numele Pașca Sofia. Îl declar nul. (3039651)

† SERVICII FUNERARE †

NON STOP (la orice oră)
„RO-STYL COMPANY"

Firma noastră este PRODUCĂTOARE DE SICRIE, cu magazin în: ARAD, str. M. Eminescu nr. 4 (vizavi Cinema MUREȘUL), telefon 057-211929, 094 478 971. EFECTUĂM SERVICII: spălat, îmbrăcat, îmbălsămat și transport cu personal calificat. ASIGURĂM MINIM: 8 modele de SICRIE din LEMN MASIV (nu din PAL sau furnir); SICRIE CU MÂNERE și SURUB (nu se bat cuie), SICRIE LUX, 5 modele LENJERIE DECES (respete), LENJERIE DE LUX, cruci lemn și metal. ACCESORII: catafalc, steag, prosoape, etc. INTERMEDIEM: fanfară, colaci, colivă, etc. FIIND PRODUCĂTORI, AVEȚI AVANTAJUL UNOR PREȚURI MINIME și POSIBILITATEA DE A PLĂTI ÎN RATE. Ofertă: sicriu stejar (cruce, respete) - 1.000.000 lei. (c.)

SC „NOSFERATU" SRL,

ARAD, str. Ghiba Birta nr. 26, telefon 270437; Non stop 094.554.874, NĂDLAC, str. 1 Decembrie, nr. 4, telefon 092.922.337.

NON - STOP
SERVICII FUNERARE COMPLETE.

SICRIE, RESPETE, CRUCI (prețuri de producător). ACCESORII: prosoape, batiste, panglică neagră, baticuri, mânere, lumânări, catafalc, șfesnice, steag de doliu. SERVICII: capelă, spălat, îmbălsămat, îmbrăcat, transport intern și internațional. Asigurăm colaci, colivă, coroane, jerbe, fotografii profesionale, fanfară, organizăm pomeni. OFERTA BRAD: sicriu brad, respete, cruce - 900.000 lei. Transportul sicriului la domiciliu este gratuit!!! Angajăm ȘOFER. (c. 44)

† DECESE †

Cu adâncă durere anunțăm încetarea din viață a iubitului soț și tată,

KOVACS LUDOVIC.

Înmormântarea va avea loc azi, 19 aprilie 2000, ora 14, la Cimitirul Pomenirea. Familia îndoliată.

Cu durere în suflet anunțăm trecerea în neființă a celei care a fost mamă și bunică, învățătoarea

PETRILA IULIANA TĂȘEDAN.

Înmormântarea va avea loc joi, 20 aprilie 2000, ora 16, din Biserica Ortodoxă CURTICI. Familia îndoliată.

Țurcaș Ana anunță cu mare durere încetarea din viață, după o lungă și grea suferință, la 86 de ani, a soțului

ȚURCAȘ FLORIAN

pensionar CFR. Înmormântarea joi, 20 aprilie 2000, de pe str. Mierlei, nr. 61. Dumnezeu să-l odihnească!

† CONDOLEANȚE †

Cu nemărginită durere ne despărțim de vecinul și prietenul nostru

BOJTE LAJOS

și suntem alături de familia îndurerată. Asociația de locatari bloc G.1, Grădiște. (10331)

Mulțumim tuturor celor care au fost alături de noi în marea durere pricinuită de trecerea în neființă a tatălui, socrului și bunicului nostru

IOAN ȚIRBAN.

Familiile Sajgo-Țirban, Kovalik. (10346)

Mulțumim tuturor celor care prin prezență și flori, au fost alături de noi în momentele despărțirii de scumpa noastră mamă, soacră și bunică

CÎMPAN ANA

din GRĂNICERI. Familia îndoliată. (10375)

Colegii de la SC „ARDELEAN" SRL sunt alături de doamna STĂNESCU DANA, în marea durere pricinuită de dispariția bunicii. Sincere condoleanțe! (10404)

† COMEMORĂRI †

Chiar dacă au trecut 2 ani de când a plecat dintre noi

FARCAȘ SILVIA

din localitatea JOIA MARE, durerea și dorul au rămas aceleași. O lacrimă, o rugăciune, o lumânare și o floare, la mormântul tău, dragă mamă. Nu te vom uita niciodată și-l rugăm pe bunul Dumnezeu să te odihnească în pace! Familia îndoliată. (10269)

19 aprilie, îndoliată și tristă zi, când se împlinesc 2 ani de când pașii mă poartă spre tristul tău mormânt, purtând apăsătoarea povară și regretul după dragul meu soț

dr. NICOLI MIRCEA

din LIPOVA, cel care a fost sensul și echilibrul vieții mele timp de 35 ani. Rog pe bunul Dumnezeu să te odihnească în pace! Îți voi păstra mereu chipul tău în gândul și sufletul meu îndurerat. Soția Neli. (2967043, Ag. Lipova)

Neuitatului meu soț

ing. GHEORGHE GĂNEȘANU,

o clipă de aducere aminte, și un gând drag, la scurgerea a 5 ani de la trecerea în veșnicie. Soția Viorica. 810288)

Lacrimi și flori pe mormântul bunului nostru soț și tată

DRAGALINA IOAN-ILIE,

din PÂNCOTA, la împlinirea a 18 ani, de la trecerea lui în neființă. Odihnească-se în pace! Soția Maria, fiicele Mariana și Jeni, cu familiile. (10285)

Sâmbătă, 22 aprilie, ora 11, la Catedrala Nouă Podgoria, va avea loc parastasul de 6 luni, de la decesul scumpei noastre soții, mamă, bunică și soacră

HENȚIU MARIA.

Familia. (10310)

Ca un vis și ca o straje de noapte au trecut cei 5 ani de la despărțirea de acel pe care l-am iubit și ne-a iubit, fiind soț, tată și bunic

ȘIMANDAN GHEORGHE,

din ȘIRIA. „Nu mori până când mai există cineva care să-și amintească de tine iar când nu mai există nimeni care să-și amintească de tine, atunci nu-i nimica pentru că iarăși vom fi cu toți împreună." Familia îndoliată. (10328)

O clipă de aducere aminte pentru dragul nostru

COSTEL FRĂȚILĂ,

când astăzi ar fi trebuit să-i spunem „La mulți ani". Bobița, Costi și Ioana.

● PRODUCE ȘI MONTEAZĂ TÂMPLĂRIE PVC ARMAT
● PROFILE TROCAL GERMANIA ☞ LUCRU NEMȚESC
● PRODUCE ȘI VINDE GEAM TERMOPAN

SATLINE

SALON DE EXPOZIȚIE:
ARAD, PIAȚA MIHAI VITEAZUL
BL. M 7, PARTER
TEL./FAX. 057/25 14 61; 094 50 72 11

S.C. JACKSON INTERNATIONAL S.R.L.

ÎN ATENȚIA PRODUCĂTORILOR AGRICOLI!
ASOCIAȚII AGRICOLE, PRODUCĂTORI INDIVIDUALI, PERSOANE FIZICE ȘI JURIDICE

S.C. JACKSON INTERNAȚIONAL S.R.L. ASIGURĂ PACHETUL NECESAR PENTRU CULTIVAREA ȘI ÎNTREȚINEREA PRODUCȚIEI AGRICOLE A ANULUI 2000. OFERTA FIIND VALABILĂ ÎNCEPÂND CU DATA DE 17.04.2000:

- **SĂMÂNȚĂ PORUMB** GAMA **PIONEER**: MONESSA,-DANELLA,- HELGA,-RAISSA.
- SĂMÂNȚĂ PORUMB **ANDREEA**
- SĂMÂNȚĂ PORUMB **MARSHALL**
- SĂMÂNȚĂ PORUMB **ARAL 70K**
- SĂMÂNȚĂ PORUMB **DK 386**
- SĂMÂNȚĂ PORUMB **NSK**
- ERBICIDE GAMA **GUARDIAN (AMB 5L)**
- **ÎNGRĂȘĂMINTE CHIMICE**
- **MOTORINĂ**

PLATA SE FACE DIN PRODUCȚIA DE PORUMB, RECOLTA ANULUI 2000.
ASIGURĂM TRANSPORTUL SEMINȚEI DE PORUMB LA SEDIUL CLIENȚILOR.
CONTRACTELE PENTRU PRELUAREA ACESTOR PRODUSE SE ÎNCHEIE LA SEDIUL SOCIETĂȚII NOASTRE DIN ARAD, STR. FELEACULUI, F.N. (COMPLEXUL EXPO MARKET JACKSON - în spatele Spitalului Județean Arad).
RECEPȚIA CEREALELOR LA RECOLTARE SE VA FACE LA BAZELE NOASTRE DE RECEPȚIE DIN ARAD, STR. TURDEI, NR. 1 (FOSTUL FNC ARAD) ȘI DIN LOC. ȘIMAND.
PERSOANE DE CONTACT: ing. PAȘCA, ing. RONCOV - TELEFON 257300, INT. 27 ȘI 25 sau 094929199, POPA IULIA - TELEFON 271712; SECRETARIAT - TELEFON 255551.
VĂ AȘTEPTĂM SĂ NE CONTACTAȚI CU ÎNCREDERE ȘI VĂ ASIGURĂM DE TOT SPRIJINUL ȘI PROFESIONALISMUL NECESAR OBȚINERII UNEI RECOLTE BOGATE.

S.C. „BENDEA" S.R.L
VINDE PRIN MAGAZINELE
din B-dul Revoluției 26 - 38 Telefon: 231853
Liviu Rebreanu 68 - Telefon: 250905
■ GRESIE color cal. I - 105.000 lei/mp
■ FAIANȚĂ color cal. I - 83.000 - 106.000 lei/mp
■ BATERII BAIE ■ Obiecte sanitare ■ Căzi baie
■ BOILER ■ Fitinguri
■ ȚEAVĂ ZINCATĂ ȘI NEAGRĂ
■ ȚEAVĂ PVC colac PE 20-63 și fitinguri aferente
■ TABLĂ ZN decapată și NG
■ Țeavă HENCO și FITINGURI
■ CARBID ■ TUBURI PVC ■ ȚEAVĂ DIN CUPRU și fitinguri din cupru
(2967268)

BIROTICĂ
Leximis
Splaiul Gen. Gh. Magheru Bl. 329B (Micalaca)
Tel./Fax: 057/270111; 270100, Arad
OFERTĂ SPECIALĂ
PC AMD K6-2 450 3D
Mb.VIA MVP3 100
AMD K6-2 450 3D
32 MB SDRAM
HDD WD 4,3 GB
Monitor 14" SVGA
Sis 1MB PCI
FDD 3,5"-1,44 MB
Case minitower
Keyboard
Mouse + pad
GARANȚIE 1 AN
Preț: 425 USD
Imprimantă HP DJ 610 99 USD garanție 1an.
Prețurile nu includ TVA

ARABESQUE TIMIȘOARA
Calea Șagului nr. 143 (lângă MOBITIM, în incinta BERG-BANAT)
IMPORTATOR & DISTRIBUITOR
● P.A.L. MELAMINAT
alb, negru, color lemn, fantezii
● P.F.L. MELAMINAT
alb, negru, color lemn
● BANDĂ CANT
alb, negru, color lemn, fantezii
● PARCHET LAMINAT
diverse nuanțe
● LAMBRIURI LAMINATE
pe suport PAL și MDF
● BLATURI DE BUCĂTĂRIL
● ACCESORII PENTRU MOBILIER
Transportul se asigură gratuit până la beneficiar.
Tel./Fax: 056-291.023
Mobil: 094-766247 sau 094-613290
(1420188)

ȘCOALA de ȘOFERI
CUSTOM
În clădirea cu Mc Donald s
ACELASI NUME CU
UN ALT RENUME ! Custom
orar: De LUNI pînă VINERI 10.00 - 17.00 Înscrieri zilnic !
tel : 254196 sau 092925770

C. C. BANCA POPULARĂ FAMILIA
constituie depozite:
1 lună: 68% 3 luni: 74%
6 luni: 78% 12 luni: 85%
Relații suplimentare: ARAD, str.Bușteni nr.5 Tel.: 057 / 235.982
PECICA nr.6 Tel.: 057 / 468 505

S. C. „COMPANIA DE TRANSPORT PUBLIC" S. A.
cu sediul în Arad, Calea Victoriei nr. 35-37, telefon 221773, 221912.
Angajează:
■ AUTOMACARAGIU
Condiții:
● autorizat ISCIR; ● domiciliul stabil în municipiul Arad; ● fără desfaceri disciplinare în carnetul de muncă; ● vechime în muncă-minim 5 ani
Cei interesați se vor prezenta la sediul S. C. C.T.P. S. A. - Serviciul P.S.A., până la data de 24.04.2000, având asupra lor următoarele acte:
● buletin de identitate; ● carnet de muncă; ● diploma de studii (original și copie xerox); ● autorizație ISCIR
Informații suplimentare se pot obține la sediul societății- Serviciul PSA.

QUASAR : telefoane mobile la preturi exceptionale!
Ericsson A1018s**
39$*
Ericsson A1018s
Nokia 5110**
79$*
Nokia 5110
QUASAR
Mag.QUASAR - ARAD
P-ța Avram Iancu,nr.10
tel:057-211.822
dealer autorizat CONNEX
Prima lună abonament gratuit
*Preturile nu contin TVA.**In limita stocului disponibil si numai cu conectare la Connex.Oferta nu este valabila pentru serviciile Connex Data & Fax.***Numai in perioada 1-15 martie.
(2967439)

În aprilie tombola CUMPERI SI CÂSTIGI !
Cumperi cartele sau te conectezi la Mag.SANITAS
Mag.ELECTRONICA
Mag.AMET 114 - UTA
TEL. 093511355
092976769
Și poți câștiga: -1 telefon cu conectare
-3 cartele CONNEX GO
-5 cartele 12$
TE CONECTEZI SI CÂSTIGI !

BANCA ROMÂNĂ PENTRU DEZVOLTARE
Vă oferă azi cardul
VISA BUSINESS LEI și USD
- card destinat persoanelor juridice pentru cheltuieli protocol, deplasare în țară și străinătate, alimentare carburanți

ADEVĂRUL

COTIDIAN INDEPENDENT ARAD

Anul XII, nr. 2979

Joi, 20 aprilie 2000 ● 16 pagini ● 2500 lei ● e-mail: adevarul@arad.ro

BRAT Publicație auditată în semestrul I 1998. Tiraj mediu zilnic vândut: 35.948

Ofertă specială în perioada 12 - 30 aprilie
WEST BANK S.A.
ARAD, Bulevardul Revoluției nr. 88
Tel: 284.888, Fax: 285.202
Acordă la depozitele constituite de populație pe termen de 30 de zile o dobândă de 50% pe an

DEVALORIZARE PARLAMENTARĂ

În această săptămână dezbaterile asupra proiectului de buget al cabinetului Isărescu vor fi probabil finalizate. Dacă joi va fi și votat înseamnă că Decebal Traian Remeș va câștiga pariul făcut cu ziariștii „pe leafa aia mare de parlamentar". Cu sabia Fondului Monetar Internațional crestându-i pielea gâtului guvernul a încercat din răsputeri să se opună la orice majorare de fonduri cerută de parlamentari pentru că bugetul nu poate devia prea mult de la înțelegerea convenită cu FMI: nici o cheltuială fără acoperire în venituri și maximum 3 la sută deficit bugetar. Acesta este procentul maxim convenit cu FMI. Board-ul fondului se va întruni în luna mai. În cazul în care dezbaterile vor fi finalizate până pe 20-21 aprilie, România va putea întocmi în timp util scrisoarea de intenție prin care solicită prelungirea actualului acord stand-by. Și astfel va avea acces la surse financiare externe care să le înlocuiască pe cele interne, în acoperirea serviciului de plată al datoriei interne, chiar externe. Va fi un buget de austeritate. Singurul însă care va permite atingerea celor două ținte în care tehnocratul Mugur Isărescu crede cu încăpățânare: menținerea unei inflații de 27% și o creștere economică în 2000, de 1,3 la sută.

După ce și-au dublat însă salariile și și-au reparat onoarea de demnitari, parlamentarii au început însă să chiulească. Abia se face numărătoarea că dezbaterile se suspendă din lipsă de cvorum. Osteneala parlamentarilor și a demnitarilor va costa bugetul peste 600 miliarde anual. Dacă amendamentul va intra în vigoare pe 1 noiembrie efortul bugetar va fi doar de 100 miliarde (salariile pe noiembrie și decembrie). Acesta este până la urmă prețul pe care trebuie să-l plătim pentru democrație. Dictatura este mai ieftină și chiar mai eficientă. Un sistem însă mai bun decât democrația nu a fost încă găsit.

DORU SAVA

(Continuare în pagina 5)

După ce a investit în casă bani și speranțe

O FAMILIE CU TREI COPII VA AJUNGE ÎN STRADĂ

Pag. 7

Astăzi începe

CAMPANIA ELECTORALĂ PENTRU ALEGERILE LOCALE

◆ Adevărul va publica doar în regim de publicitate informații despre activitatea candidaților

Începând de astăzi și până în 1 iunie (inclusiv) se desfășoară campania electorală pentru alegerile locale. Consecvent principiilor sale de echidistanță politică și păstrând caracterul de cotidian independent, ziarul **„Adevărul" va publica în tot acest interval informații despre activitatea candidaților și despre platformele electorale doar în regim de publicitate.**

Candidații înscriși în cursa alegerilor locale precum și reprezentanții partidelor politice care nu ne-au contactat până acum în vederea contractării și programării spațiului de publicitate electorală o pot face zilnic între orele 8,00 - 16,00 la sediul redacției Adevărul, camera 13.

Informații la telefon 280804.

Ieri

TRIBUNALUL ARAD A DISPUS EFECTUAREA UNEI EXPERTIZE LA CASTELUL SĂVÂRȘIN

Pag. 4

TRICOUL ROȘU & TRAFT

Foto: M. CANCIU

Stația PECO nr. 1 (Podgoria) - una dintre cele mai moderne stații de distribuire a carburanților din județ și chiar din țară

VAMA DIN ARAD, DIN NOU ÎN OBIECTIV

Pag. 6

La Șomoșcheș

PRIMA ȘCOALĂ DIN ȚARĂ UNDE SE ELABOREAZĂ MANUALE PROPRII

Radu Vasile îl va lansa pe Cristian Moisescu

Partidul Popular din România (PPDR) organizează sâmbătă, 22.04.2000, ora 11 la Palatul Cultural o întâlnire cu membrii și simpatizanții partidului.

Cu această ocazie va avea loc lansarea candidaturii d-lui Cristian Moisescu la funcția de primar al Municipiului Arad, precum și a celorlalți candidați din județ.

La eveniment vor participa și dl. Radu Vasile, președintele PPDR și dl. Sorin Lepșa, președinte executiv al PPDR.

I. I.

COMBINATUL CHIMIC
Vladimirescu, Arad
VINDE - pe bani și cupoane agricole:
■ îngrășăminte chimice: AZOTAT DE AMONIU, UREE, COMPLEXE etc.
■ pesticide: ONEZIN, SARE DMA, ACENIT (GUARDIAN), ICEDIN, OLTISAN, TREFLAN, SENCOR, PROMEDON, MOSPILAN, VICTENON, BRAVO, KASUMIN, CHAMPION etc.
■ sămânță porumb: NSSK 420, ANDREEA 400, TURDA 200, NATACHA
Telefon: 057 / 514943.

MOBIL VENEZIA
■ MOBILIER MODERN LA COMANDĂ
■ AMENAJĂRI SPAȚII COMERCIALE
■ MATERIALE IMPORT
■ CALITATE SUPERIOARĂ
STR. VIȘINULUI NR. 74
TEL: 057/224885
092/777361

◆ Vând TERENURI INTRAVILANE lângă Avicola Grădiște, 2,8 ha și 2,5 ha.
◆ Vând (închiriez) SPAȚII DE PRODUCȚIE și comerciale (show-room, stații de benzină, hotel, discotecă) cu utilități complete, vizavi de Registrul Auto.
Tel.: 057/27.28.12; 094/777773

ABONEAZĂ-TE LA ADEVĂRUL
■ Pentru luna mai, prețul abonamentului este de numai 32.300 lei ■ Se pot face abonamente și pe trei luni, șase luni și un an ■ Abonații pot câștiga lunar 10 premii de fidelitate în valoare de o jumătate de milion de lei fiecare.
■ La sfârșitul anului, abonaților le vor fi oferite premii speciale în valoare de zeci de milioane de lei.
PENTRU ABONAȚI, ZIARUL COSTĂ DOAR 1300 LEI

BPM
O BANCĂ PE CARE POȚI CONTA
Credite:
- pentru persoane fizice în sistem C.A.R. cu dobânzi de 22% pe an
- credite pentru bunuri cu 35% dobândă pe an
Banca Populara Minerva
Cooperativa de credit
Str. Spitalului de Copii bl. H, parter, tel.: 255 229

ALGLASS FIRME ȘI MATERIAL PUBLICITAR
●CASETE LUMINOASE ●BANERE ●COPERTINE
●MARCHIZE ●PANOURI PUBLICITARE ●LITERE VOLUMETRICE
Str. Roșiori nr. 26; Tel./Fax: 289053
Piața Spitalului Bl. 1D; Tel/Fax: 253868

CALENDAR

▼ Astăzi, Soarele răsare la ora 6 și 41 de minute și apune la ora 19 și 59 de minute.

▼ Au trecut 111 zile din acest an. Au mai rămas 255 de zile până în 2001.

▼ **Praznicul zilei**: **Biserica Ortodoxă**: Sf. Teotim, Episcopul Tomisului; Cuv. Teodor Trihina; Sf. Sfințit Mc. Anastasie; **Biserica greco-catolică**: Cuv. Teodor Trihina; Sf. Teotim de Tomis (+403).

A venit BARZA!

La Arad: Farago Gheorghe, **Vlad** Paula Florentina, **Țârle** Sergiu Raul, **Cuciuat** Andreea.

La Ineu: Voștinar Laura Rebeca.

La Lipova: Grad Florica Lăcrămioara, **Luput** Mădălina Iaela, **Mereu** Larisa, **Onc** Noemi Ana Maria.

HOROSCOP

Joi, 20 aprilie

BERBECUL (21.03-20.04). Eforturile pe care le-ați depus în ultimele zile se resimt, de aceea vă simțiți obosit și nu vă puteți concentra. Ar fi bine să luați o mică pauză și să vă faceți ordine în planurile dvs.

TAURUL (21.04-20.05). Vă dați seama că sentimentele unei cunoștințe apropiate nu sunt sincere. Înainte de a trage o concluzie ar fi mai bine să aflați motivul care o determină să se prefacă.

GEMENII (21.05-20.06). Pe plan sentimental, fiți atent cum vorbiți pentru că este posibil să fiți înțeles greșit.

RĂCUL (21.06-22.07). Dacă nu veți renunța la o dispută, vă veți implica într-o ceartă urâtă.

LEUL (23.07-22.08). Cu umor îl veți dezarma pe cel care face observații critice la adresa dvs. Dacă problemele nu decurg conform planului, nu vă pierdeți imediat răbdarea.

FECIOARA (23.08-22.09). Este recomandabil să evitați implicarea într-o problemă pe care o stăpâniți.

MOCHETA
Arad, Piața Gării
Telefon 235221
Vinde și montează mochetă la prețuri cu o reducere de
10-20%

BALANȚA (23.09-22.10). Evitați contactul cu cineva care încearcă să vă intre sub piele, pentru că nu urmărește decât avantajele proprii.

SCORPIONUL (23.10-21.11). Pe plan sentimental sunteți dezorientat. Nu lăsați lucrurile să decurgă de la sine, ci acționați așa cum considerați că este mai bine.

SĂGETĂTORUL (22.11-21.12). Trebuie să vă faceți ordine în viața personală. Cu vorbe frumoase veți reuși să-i împăcați pe cei pe care i-ați supărat.

CAPRICORNUL (22.12-19.01). În cazul în care veți purta o discuție importantă, este posibil ca vorbele dvs. să fie interpretate în mod conștient, altfel decât cum au fost spuse.

VĂRSĂTORUL (20.01-19.02). Nu faceți aprecieri pripite, așteptați să vedeți cum se derulează lucrurile. Este posibil ca cineva să comită o greșeală.

PEȘTII (20.02-20.03). Sunteți capabil să analizați situațiile ce se ivesc, deci nu vă lăsați influențat de părerile nimănui. Vi se va face o ofertă care vă va determina să vă pierdeți simțul realității.

„ADEVĂRUL" VĂ ASCULTĂ

La telefonul dimineții, 280944, între orele 9,00-12,00

● **Și lor le pasă!** Localnicii din Adea mulțumesc Formației de pompieri civili din Sântana. Prin intermediul șefului pompierilor, Palfi Alexandru și viceprimarului Muscă Aurel, sinistrații au primit un camion de 7 tone plin cu ajutoare: îmbrăcă-minte, încălțăminte, alimente și cereale, oferite de Asociația Comlăușana și Agromec Com-lăuș. Acțiunea continuă, spre ușurarea necazurilor celor afectați de inundații.

● **S-a găsit buletinul de identitate pe numele Buzgău Mihai, din Arad, Aleea Saturn, bl. A20**. Poate fi recuperat de la redacție, de luni până vineri, orele 9,00-12,00.

Redactor de serviciu
A. I.

La telefonul după amiezii, 280003, între orele 15,00-18,00

● **Paștele cu masa goală.** Foarte mulți disponibilizați colectiv au sunat la redacție pentru a se interesa de plățile compensatorii. „În aceste zile am fost la CEC și ne-am luat banii pe luna februarie. Dar, cum au venit bănuții așa s-au și dus pe facturile majorate, că n-am avut cu ce le plăti la timp. Dacă de Paști nu primim banii pe martie, nu vom avea ce pune pe masă!".

Recent, dl. Ștefan Pascu, directorul executiv al Agenției județene de ocupare și formare profesională a precizat într-o conferință de presă că „De Paști, iepurașul o să vină cu bani suficienți atât pentru plata ajutorului de șomaj cât și pentru efectuarea plăților compensatorii la cei peste 2700 de disponibilizați colectiv din județ. Cel puțin așa am fost informați de la București".

După cum au înțeles până acum „capitaliștii" să se țină de cuvânt, n-ar fi exclus să trimită banii de Paștele ... cailor! Aferim!

Redactor de serviciu
N. O.

METEO

Vremea va fi caldă și în general frumoasă. Cerul va fi variabil. Vântul va sufla slab la moderat din sud-est.

Temperaturi maxime: 26-29°C.
Temperaturi minime: 8-13°C.

Meteorolog,
DANA GĂVRUȚĂ

AU PLECAT DINTRE NOI!

Potocea Gheorghe (1928), Marchiș Ever (1939), Turcaș Florin (1913), Paguba Dimitrie (1919), Banci Sâmziana (1930), Barna Elena (1940).

UTILITARE

PIEȚE, TÂRGURI

Astăzi, este zi de piață agroalimentară la Curtici, Sebiș, Bata, Cermei, Zădăreni, Ghioroc, Săvârșin, Secusigiu, Sântana, Târnova, Zăbrani, Zerind. Tot astăzi au loc târguri săptămânale la Curtici, Sebiș, Cermei, Săvârșin, Secusigiu, Zerind.

Mâine, vineri, se desfășoară târguri săptămânale la Ineu, Șepreuș, Șimand.

FARMACIA DE SERVICIU

Farmaciile „Sinapis", B-dul Revoluției, nr. 88, lângă Noul Stil, telefon 282369, „Noua Farmacie", str. Andrei Șaguna, nr. 15, telefon 948 sunt de serviciu cu program non-stop.

Farmacia „Cristi Grup" din str. Cozia nr. 3 este deschisă zilnic între orele 7-23.

CABINET STOMATOLOGIC

Cabinet stomatologic privat, B-dul Revoluției nr. 62, telefon 256.665, deschis zilnic între orele 8,00-12,00 și 14,00-20,00.

ÎNTRERUPERI DE CURENT

Azi: Brigada II Agrosem Ceala - str. Faurilor

Vineri: str. Dunării, Codrului, General Doda, Bogdan Voievod, Alexandru cel Bun, Grădinarilor (p).

SALONUL DE PRIMĂVARĂ AL COPIILOR

De curând a avut loc, având ca organizator și gazdă Palatul Copiilor din Arad, vernisajul expoziției de artă plastică din cadrul Cluburilor Copiilor și Elevilor intitulat sugestiv **„Salonul de primăvară al copiilor"**.

Această expoziție cuprinde un număr impresionant de lucrări de desen, pictură, creație textilă, jucării, pictură pe sticlă, ceramică, icoane având ca și autori elevi și copii membri ai cercurilor de artă plastică din cadrul Palatului Copiilor din Arad, Cluburile Copiilor și elevilor din localitățile Sebiș, Șiria, Lipova, Nădlac, Curtici, Pecica și Chișineu Criș. De fapt toți copiii, micii artiști, au câștigat ceva: mai multă sensibilitate, dorință spre bine și frumos, abilități de organizare a timpului liber și mulți, mulți prieteni.

Printre copiii evidențiați putem aminti: Oneș Raluca (textile) Pater Alin (iconografie) Ciuruș Alexandra (ceramică) și Sipoș Timeea (desen). De la Palatul Copiilor Arad, Florin Mihuliu (iconografie) Clubul Copiilor Sebiș, Herpai Alaxandra (Clubul Copiilor Curtici) Mateș Mihaela (CEC Șiria), Ponta Florina (CEC Pecica), Stana Simona (CEC Chișineu Criș) și alții.

TIP-TOP MINI-TOP, LA BUTENI

Căminul Cultural Buteni organizează duminică, 23 aprilie, în sala Căminului din localitate începând cu orele 18,00, spectacolul concurs TIP-TOP MINI-TOP cu participarea copiilor din grupa pregătitoare a Grădiniței Buteni.

În program (în afara concursului), formația „SONOR" din Arad condusă de Nelu Ardelean. Mai participă soliștii vocali: Livia Manea Cora, Nelu Ardelean și Mihaela Vârnă.

CURSURI

Casa de Cultură a Municipiului Arad, anunță înscrieri la următoarele cursuri: lb. germană, lb. engleză, lb. italiană, dactilografie și lucrări de secretariat. Înscrierile se fac zilnic, între orele 10-13.

Informații la telefon 211.918.

ACTUALITATEA CULTURALĂ

TEATRE

Vineri, 21 aprilie, ora 18, Teatrul de Stat Arad prezintă spectacolul cu piesa „Apropo.. ați chemat pompierii?" de Liana Didilescu. Regia: Liana Didilescu. Scenografia: Onisim Colta.

Sâmbătă, ora 18, va avea loc premiera spectacolului „Omul care a văzut moartea", de Victor Eftimiu. Regia artistică: Radu Cazan. Scenografia: Onisim Colta.

FILARMONICA DE STAT ARAD

Prezintă azi, de la ora 19, un recital de chitară clasică al formației TRIO TRANSILVANIA: Dragoș Dobre, Constantin Soare, Cornelia Voicescu. Lucrări pentru chitară solo, duo, trio de J. Dowland, P. Wan der Staak, J. Turina, A. Piozzola, M. Giuliani, J. Guridi , J. Rodrigo, R. Gnatolli, A. Carlevaro.

Vineri, 21 aprilie 2000, orele 19, la Biserica Evanghelică Lutheranâ (Biserica Roșie), Recviem KV 626 de Wolfgang Amadeus Mozart. Dirijor: Marcel Cristescu. Soliști: Teodora Gheorghiu, Tiberiu Simu, Aurica Chiu Sorescu, György Levente. Va evolua Corul Filarmonicii, iar la orgă, Eva Balogh.

CINEMATOGRAFE

Dacia: Plaja (SUA); 9,30; 11,45; 14; 16,30; 19

Mureșul: Visând la Beverly Hills (SUA) 10; 12; 14; 16; 18

Arta: Moromeții (Rom.) 14; 16,30; 19,00

Sala mică: Fiica generalului (SUA) 15,30; 18

Progresul: Star Wars I (SUA) 17,00

ADEVĂRUL
COTIDIAN INDEPENDENT ARAD

Editor: S.C. ADEVĂRUL S.R.L. Arad

COD FISCAL R 1681938 ● COD SICOMEX 19.604 ● CERTIFICAT J 02/1886 / 31 X 1991 ● COD SIRUES 020956601 ● ISSN 1220 - 7489

Redacția și administrația: 2900 Arad, Bd. Revoluției nr. 81. Telefoane: SECRETARIAT - 281802, fax 280655, 280625; ADMINISTRAȚIE - CONTABILITATE - 281797; MICA PUBLICITATE - 210775; MAREA PUBLICITATE - 280904; CLUBUL PRESEI - 280989.

Consiliul de administrație: președinte - **DOREL ZĂVOIANU**, telefon 281802, 280625; vicepreședinte - **MIRCEA DORGOȘAN**, telefon 281802, 210776; **membri: DOREL BARBU**, telefon 281797; **NICU COJOCARU**, telefon 280904; **MIRCEA CONTRAȘ**, telefon 281802, 280854.

Colegiul de redacție: MIRCEA CONTRAȘ (redactor-șef); **MARCEL CANCIU** (șef secție foto), telefon **281701**; **ALEXANDRU CHEBELEU** (șef secție sport), telefon **281701**; **NICU COJOCARU** (șef secție publicitate) telefon/fax: **280904**; **AUREL DARIE** (secretar general de redacție), telefon **281802, 280854**; **VASILE FILIP** (șef secție cultură-învățământ), telefon **281855; 280003**; **SORIN GHILEA** (șef secție tineret) telefon **281855, 280003**; **IOAN IERCAN** (șef secție politică), telefon **280943**; **DORU SAVA** (șef secție social-economic), telefon **281738**; **ȘTEFAN TABUIA** (șef secție actualități), telefon **281855; 280003**; **DOREL ZĂVOIANU** (președinte al Consiliului de administrație), telefon **281802, 280625.**

Tiparul executat la S.C. MEDIAGRAF S.A. ARAD, str. Feleacului F.N., telefon 250902, fax 250920

„Adevărul" poate fi citit și pe Internet la adresa http://adevarul.arad.ro

Echipa de serviciu
IOAN TULEU
secretar de redacție.
Bianca Felea,
Adela Homorâceanu,
Ioan Leac,
Dina Rujan,
Ramona Vidulescu
– tehnoredactare computerizată.
Ioana Frățilă,
Doina Jurcă,
Aurica Telcian
– corectură.

În aprilie **PREȚURI SPECIALE**
TELEFOANE NOI CU CONECTARE LA **CONNEX** SI GARANTIE 1AN
MAXON Mn1 - ALCATEL EASY lauls fre - PHILIPS SAINY - **799.000***
NOKIA 5110 - 1.399.000
ALCATEL Dual Band - 1.099.000
NUMAI LA : **Mag.SANITAS**
Mag.AMET 114 - UTA

CURSUL VALUTAR*

– VALORI ÎNREGISTRATE IERI, 19 APRILIE 2000

Denumirea valutei	BNR	BCR		BRD		Banca Transilvania		Banca Agricolă		BIR		Bursa neagră	
		C	V	C	V	C	V	C	V	C	V	C	V
Dolar	19819	19750	19850	19730	19885	19500	19830	19680	19940	19770	20250	19450	19550
Marca germană	9594	9406	9743	9525	9695	9450	9650	9450	9650	9500	9680	9500	9600

Necunoscute la Direcţia Muncii Arad

CÂŢI PENSIONARI VOR FI... RECORELAŢI?

Pentru că toate jocurile privind recorelarea pensiilor sunt făcute la Bucureşti, Direcţia Muncii Arad nu cunoaşte numărul pensionarilor din judeţ care vor beneficia de recorelarea pensiilor.

„Statistica aceasta o are Oficiul Central de Pensii. La Direcţie avem doar numărul total al pensionarilor. În luna martie au fost în plată 96.000, pensionari de stat şi 42.600 din agricultură", ne-a declarat d-na CORNELIA PRECUP, şef serviciu plăţi drepturi în cadrul D.G.M.P.S. Arad.

Reamintim că recorelarea va începe în mai, cu cei pensionaţi înainte de 1980, continuând lună de lună până în octombrie 2000 cu persoanele ieşite la pensie până în 1997, inclusiv. În funcţie de vechimea pensiei, procentul de creştere a acesteia este cuprins între 14,14% şi 53,43%. Asta pentru pensionarii de stat, care nu au o pensie ce depăşeşte salariul mediu brut pe economie, salariu care urmează a fi stabilit la data de 1 mai 2000.

„Colectiviştii" nu sunt prinşi în această Hotărâre de Guvern, chit că ei au pensiile cele mai mici. Abia în luna lui cuptor Guvernul va stabili ce şi cum cu pensiile agricultorilor.

N. OPREAN

Bursa locurilor de muncă îşi deschide porţile

Astăzi, cu începere de la ora 10,00, la Sala bingo situată în Piaţa Gării din Arad se desfăşoară „Bursa locurilor de muncă."

Dintre firmele invitate de Agenţia judeţeană de ocupare şi formare profesională 60 dintre ele şi-au confirmat participarea. Cei interesaţi în găsirea unui serviciu bun pot alege din peste 600 locuri de muncă disponibile.

N.O.

PRIMARUL ARADULUI, PREZENT LA SUMMIT-UL DE LA IERUSALIM

Primarul Municipiului Arad, dl. Valentin Neamţ, a participat la Ierusalim la întâlnirea a 54 de primari din 34 de ţări. Din România singurul invitat a fost primarul Aradului, de către ambasadorul Israelului la Bucureşti, Asociaţia de prietenie româno-israeliană şi primarul Ierusalimului, dl. Ehud Olmerd.

În timpul summit-ului a fost primit de preşedintele statului Israel, dl. Ezer Weitzman şi de ministrul de externe, dl. David Levi.

Întrunirea primarilor s-a desfăşurat sub deviza „Ierusalimul la răscruce de milenii", iar temele abordate au privit parcurile industriale care funcţionează cu o tehnologie nepoluantă, de ultimă oră. Au fost discutate şi s-a împărtăşit experienţa în probleme de mediu şi urbanism cât şi probleme actuale ale gospodăririi marilor oraşe.

S-a pus accent pe faptul că întâlnirea cu primarii din toată lumea are un rol aparte, pentru că prin ei, ca aleşi, sunt cunoscute problemele cetăţenilor.

Întreaga vizită a primarului Aradului a fost suportată de organizatori. În ce priveşte participarea, credem că este de bun augur prin experienţa dobândită şi pentru locuitorii Aradului.

D. Z.

Lucrările de toaletare a spaţiilor verzi sunt în toi

În parcurile de pe malul Mureşului se desfăşoară ample lucrări de întreţinere şi cosmetizare: se tunde iarba, se toaletează pomii, se adună hârtiile şi gunoaiele.

Lucrările sunt executate de Gospodărirea comunală Arad şi finanţate de Primăria Municipiului. Directorul tehnic al primăriei dl. Sorin Bondoc ne-a declarat că: lucrările de întreţinere a spaţiilor verzi vor continua şi în lunile viitoare cu toate că sumele necesare se ridică la zeci de milioane de lei. Pentru întreţinerea spaţiilor verzi din cetrul oraşului s-au alocat 100 milioane lei doar pe luna aprilie. Valoarea este aproximativă dar nu va putea fi depăşită.

S. AMBRUŞ

La Sânmartin

PACIENŢI CU MAI MULŢI MEDICI DE FAMILIE

Doctorita **Maria Tomine Tumac**, medic de familie în localitatea Sânmartin, are dificultăţi în alcătuirea listelor cu pacienţi. În ultimii ani, în comună s-au stabilit mulţi cetăţeni din alte judeţe, fără să li se întocmească formele legale de înregistrare a domiciliului. Astfel că aceştia figurează simultan în mai multe evidenţe.

„Deşi figurează în evidenţa mea - ne spunea d-na doctor - unii dintre ei au şi alţi medici de familie în localităţile din care provin. Aşa că eu nu ştiu cu certitudine pe cine pot conta şi care sunt proprii mei pacienţi."

Precizăm că medicul de familie este retribuit în funcţie de numărul persoanelor înscrise, iar în Registrul medical din Sânmartin figurează 1.500 de pacienţi.

C. T.

Lipsă în gestiune

În urma unui control financiar solicitat de Comitetul asociaţiei de locatari bl. 23 CPL din Arad, Calea 6 Vânători şi executat de contabila Lucia Niculescu a reieşit că fostul administrator Mihai Hălmăjanu a produs o lipsă în gestiune în valoare de 10.289.978 lei, a încasat dar n-a livrat impozit în valoare de 960.000 lei, a încasat în plus de la locatari suma de 18.742.847 lei iar prin neplata la timp a unor facturi la ARTERM şi RAAC a „încasat" şi nişte penalizări în valoare de 1.875.247 lei, respectiv 6.070.205. Total de imputat d-lui Hălmăjanu suma de 37.938.277 lei.

Un dosar cu rezultatele controlului a fost trimis la Poliţie.

A. I.

FOC, LA FABRICA DE BERE

Recent, într-una din halele de producţie ale S.C. Silva SA Reghin, sucursala Arbema Arad, a izbucnit un incendiu stins de pompierii militari arădeni.

Scânteile sărite de la un polidisc au nimerit pe plasticurile aflate lângă bancul de lucru. Au ars 6 mp de poliuretan, 6 mp de polietilenă şi 4 plăci din material plastic în valoare de 15 milioane lei.

N. O.

DE LA POLIŢIE - PE SCURT

■ COVACIU RADU, de 28 ani şi COVACIU ROMICĂ-RUSALIM, de 17 ani, ambii din Sebiş, sunt cercetaţi în stare de libertate. În data de 18.04.a.c, cei doi au furat de la S.C. „ESPARO FOREST" Sebiş, 4 acumulatori.

■ COVACIU SORIN, de 20 ani, CÎRPACI COSMIN, de 19 ani şi ZBÎRBEA FLAVIUS-VASILE, de 16 ani, toţi din Sebiş, în data de 13.04. a.c. au braconat 5 kg de peşte din valea Deznei. Sunt cercetaţi în stare de libertate.

■ LUŢAI GAVRILĂ, de 40 ani, din Arad, a sustras de la locul de muncă combustibil, motorină şi ulei în valoare de peste 500.000 lei.

■ BOLDUR IOAN, de 45 ani, din Arad, este cercetat de Poliţie pentru abuz de încredere. S-a stabilit că în cursul lunii noiembrie 1999 acesta s-a prezentat la S.C. „STRATEG IC MINERAL OIL" SRL Oradea, în numele S.C. „ZSERAI" SRL Arad, de unde a ridicat suma de 26.000.000 lei, fără a o mai restitui.

■ Poliţiştii l-au identificat şi încarcerat pe LĂCĂTUŞ VIOREL, 32 ani, din Baia Sprie, judeţul Maramureş. Acesta are de executat 8 zile închisoare contravenţională.

■ COTFAN NICOLAE din Sibiu a fost depistat conducând sub influenţa băuturilor alcoolice pe drumurile publice autoturismul AR-04607. Poliţia i-a ridicat carnetul în vederea suspendării.

La Teatrul de Stat Arad

CONCURSUL PENTRU OCUPAREA FUNCŢIEI DE DIRECTOR S-A AMÂNAT

Astăzi, 20 aprilie, ar fi trebuit să aibă loc concursul pentru ocuparea funcţiei de director al Teatrului de Stat Arad, funcţie pentru care au candidat domnii **Ion Văran** şi **Ovidiu Ghiniţă**, ambii angajaţi ai Teatrului de Stat. Concursul s-a amânat, motivul fiind atacarea Hotărârii 28/2000 a Consiliului Local al Municipiului Arad de către Prefect.

Conform alineatului ultim al art. 1 al acestei Hotărâri, **„la concurs pot participa angajaţi ai Teatrului de Stat cu statut de cadru artistic cu studii superioare. Calitatea de angajat al Teatrului de Stat trebuie să existe la data depunerii candidaturii."** Considerând această hotărâre ca nelegală, Prefectura a atacat-o în contencios administrativ, astfel încât, până la soluţionarea litigiului, Hotărârea este suspendată.

Din informaţiile primite de la dl. **Cosmin Aldea**, consilier Prefect, Hotărârea CLM în cauză a fost atacată pe motivul că participarea la concurs este, astfel, **„limitată la angajaţii teatrului."**

Dl. Aldea mai precizează că această Hotărâre a CLM contrazice H. G. 281/1993, pct. 1 din anexa 12, unde se specifică: **„Angajarea personalului într-o unitate bugetară se face prin concurs. La concurs pot participa persoane din unitate sau din afara unităţii."**

Prima înfăţişare a avut loc ieri, 19 aprilie, aceasta fiind amânată până la data de 3 mai.

„Atribuţia noastră este să verificăm dacă actele emise de CLM sunt legale sau nu. Am constatat nelegalitatea Hot. 28/2000 şi am atacat-o în contencios administrativ. Nu discutăm şi nu ne interesează oportunitatea acestei Hotărâri", a declarat dl. Aldea. La rândul său, dna **Doina Paul**, secretar CLM, ne-a spus doar că **„Nu dăm nici o declaraţie până la soluţionarea în instanţă a procesului."**

CĂTĂLINA LATU

Spitale arădene înglodate în datorii

Cu excepţia spitalelor din Dezna şi Macea, celelalte unităţi similare din judeţul Arad au acumulat datorii în valoare de peste 13 miliarde lei. Este vorba despre debite faţă de furnizorii de medicamente şi materiale sanitare dar şi faţă de unele regii autonome (apă, energie, etc.).

ANGELA COSMA, director general adjunct economic la Casa Judeţeană de Asigurări Sociale de Sănătate (CJASS) Arad ne-a spus că aceste datorii s-au adunat în ciuda faptului că toate cele 13 spitale din judeţul nostru au primit o finanţare de la CAS, pe trimestrul I, în sumă de 64,4 miliarde lei.

C. TRIF

„Capturi" în plasa gardienilor publici

■ Pe raza localităţii Ghioroc, a fost reţinut şi predat organelor de poliţie numitul **Neagu Marian**, din judeţul Prahova, urmărit de poliţie ca infractor cu antecedente penale.

■ A fost reţinut şi sancţionat contravenţional **Stângă Laurenţiu Ciprian**, din Craiova, care cerşea în intersecţia UTA. La intervenţia gardienilor publici, acesta a ripostat violent.

■ Pentru refuz de legitimare în mijloc de transport în comun, a fost sancţionat contravenţional **Lasca Teodor,** din Cuvin, care circula fără a poseda bilet de călătorie.

■ Conform H.C.L. Nr. 71/1997 s-au întocmit procese verbale contravenţionale următorilor - Ungur Dănuţ Sabin, Borta Ludovic, Hodoroabă Ioan, toţi din Arad, pentru circulaţie cu bicicleta pe trotuar.

Şedinţa taximetriştilor - discuţii sterile

Marţi la ora 17,00, sala mică a C.C. a Sindicatelor trebuia să fie un loc neîncăpător pentru şedinţa celor 1000-1200 de taximetrişti arădeni.

Când colo... ce să vezi? Circa 70-80 de taximetrişti, majoritatea înregistraţi la firme, ceilalţi - pe cont propriu.

Preşedintele S.L.T., dl. **Daniel Tomuţa** şi preşedintele CNSLR-Frăţia Arad, dl. **Lucian Lagşaghi,** au condus această şedinţă. Subiectul principal a fost tariful. În mod cu totul excepţional,«opoziţia» (particularii) s-au declarat (în principiu) de acord cu un tarif minim pe oraş. Circa 2500 lei/km sau, mai sigur, 30 la sută din preţul unui litru de benzină. Sindicatul, alcătuit din circa 600 de membri, urmează să-şi dea întâlnire cu patronii principalelor firme, pentru semnarea unui protocol asupra tarifului. În rest, au fost discuţii sterile asupra licenţelor, parcărilor şi nu în ultimul rând s-a remarcat ideea unui coleg. **„Cu ăştia de aici, n-am bloca decât, eventual, ieşirea de pe strada Horia..."**

ADRIAN IOSIF

DE LA SINDICATUL DEMOCRATIC DIN ÎNVĂŢĂMÂNT

Colegiul liderilor Sindicatului Democratic Învăţământ Arad întrunit în şedinţa din 18 aprilie 2000 analizând Ordinul MEN privind plata salariilor din învăţământ prin sistem carduri apreciază că prevederile acestuia contravin Constituţiei României şi Contractului Colectiv de muncă unic naţional pe ramură învăţământ, privind drepturile omului de a decide sistemul de păstrare a veniturilor individuale şi a confidenţialităţii salariului.

De asemenea, considerăm că acest sistem micşorează valoarea veniturilor şi aşa jignitoare - prin obligarea plăţii comisioanelor şi provoacă întârzieri la plata salariilor, în anumite cazuri chiar intenţionate pentru a produce venituri suplimentare băncilor în urma dobânzilor pe salariile personalului din învăţământ.

În acest sens, Colegiul liderilor a hotărât respingerea acestei măsuri. În cazul neluării în considerare a acestei hotărâri, vom apela la instanţele judecătoreşti.

Biroul Executiv S.D.I.

Oile au „violat" păşunea vacilor

La Curtici, păşunile sunt împărţite: una pentru oi, alta pentru vaci. Pentru că vacile ies la păşunat doar după 1 mai, proprietarii de oi pasc animalele pe păşunea vacilor. Motiv de nemulţumire pentru că deţinătorii de vite se văd puşi într-o situaţie limită, aceea de a nu avea unde să ducă animalele la păscut. Pentru că, aşa cum se ştie, vacile nu păşunează după ce terenul a fost călcat de oi. Viceprimarul Almaşi spune că oamenii sunt revoltaţi. Primăria trebuie să fie „pe faţă" şi să facă pace, pentru că păşunea e proprietatea acesteia. Anul trecut s-au dat amenzi de 15 milioane de lei celor care au ieşit cu oile pe păşunea vacilor. Situaţia s-a repetat şi la începutul acestei săptămâni. Deocamdată s-au luat doar măsuri de avertizare. Dacă obiceiul se repetă, urmează amenzile.

T. M.

CURTICI

Piaţa agroalimentară se modernizează

Primăria Curtici şi-a propus să modernizeze Piaţa Agroalimentară aflată în centrul oraşului. S-a început cu acoperirea pieţei cu plăci de fibră de sticlă. Jumătate din lucrare este finalizată. Vor urma şi alte lucrări: pavarea porţiunilor de sub mese, modernizarea grupului sanitar, a gheretelor care se închiriază comercianţilor şi montarea stâlpilor de electricitate în piaţă. Se preconizează extinderea meselor cu încă 60 de metri şi păstrarea profilului agroalimentar. Hainele, materialele pentru construcţii şi obiectele casnice vor fi comercializate într-o altă piaţă, în curs de amenajare.

T. M.

Ieri

Tribunalul Arad a dispus efectuarea unei expertize la castelul Săvârșin

Tribunalul Arad a dispus, miercuri, efectuarea unei expertize la castelul de la Săvîrșin, care a fost restituit fostului suveran al României.

Expertiza a fost solicitată de Regia Autonomă a Patrimoniului și Protocolului de Stat (RAPPS) pentru stabilirea cuantumului despăgubirilor pe care regele Mihai ar trebui să le plătească pentru lucrările de reparații și îmbunătățiri aduse imobilului în perioada cînd clădirea a fost în administrarea Regiei. Inițial, RAPPS solicitase despăgubiri în valoare de aproximativ 700.000.000 lei pentru lucrările afectuate în perioada 1968-2000.

La procesul de miercuri au fost prezenți avocatul fostului suveran, Adrian Vasiliu, și un delegat al RAPPS.

Tribunalul Arad a admis, în data de 4 aprilie, cererea Regelui Mihai de retrocedare a castelului de la Săvîrșin, fără cheltuieli de judecată. Hotărîrea Tribunalului Arad nu a fost atacată, dar termenul de recurs nu a expirat încă.

Fostul suveran nu și-a exprimat pretențiile asupra întregului domeniu Săvîrșin, care era mult mai vast. Aceasta este prima proprietate pe care regele Mihai o primește înapoi. El a mai deschis acțiuni pentru restituirea a încă trei imobile situate în București, dar procesele sînt în curs.

Castelul de la Săvîrșin, a fost construit în secolul XVII și, pînă în prezent, a fost distrus și reconstruit de mai multe ori. Împreună cu domeniul său, a fost, pe rînd, proprietatea mai multor familii. În proprietatea regelui Mihai se află din anul 1943, cînd a fost cumpărat de la baronul Stîrcea Mocioni. După naționalizare, în perioada 1948-1952, castelul a fost preluat de Ministerul Afacerilor Interne, care a amenajat un sanatoriu pentru cadre militare. Apoi a trecut la Ministerul Sănătății și a funcționat ca spital pînă în 1967.

CONVOCĂRI

Fundația Județeană a Revoluției din Decembrie '89 Arad și foștii membri ai Partidului Forțelor Democrate '89 Filiala Arad

Ședință extraordinară, la data de 21 aprilie 2000, ora 16, la Casa de Cultură a Sindicatelor, Sala mică. Se vor desemna și vota membrii Biroului municipal precum și CANDIDATUL NOSTRU LA CONSILIUL MUNICIPAL pe listele PRM la alegerile din 4 iunie. Având în vedere importanța acestui moment, prezența dumneavoastră este foarte necesară.

Partidul România Mare Filiala Județeană ARAD convoacă Adunarea Generală a membrilor de partid de pe raza municipiului Arad.

Această întâlnire este obligatorie pentru toți membrii de partid, ea urmând a se desfășura în data de 21 aprilie 2000, la Sala mare a Casei de Cultură a Sindicatelor, începând cu ora 17.

Menționăm că intrarea în sală și votarea la urnă se va face pe baza carnetului de partid. Acei membri noi care din motive tehnice nu și-au primit încă carnetul de partid le vor putea ridica la intrarea în sală.

mi&cor
Vă oferă: materiale de construcții
instalații sanitare
instalații electrice
profile laminate
oțel beton
VÂNZĂRI EN-GROS ȘI EN-DETAIL
Arad Str. I.B.Deleanu Nr.4 (Grădiște)
Telefon: 057/276556

PDSR PRECIZEAZĂ

Cel mai puternic partid din Arad, după sondaje, PDSR, a desfășurat în aceste zile o prestație neobosită, pentru a sonda preferințele populației din județul Arad privind viitorii primari și consilieri, după cum ne declara dl. Avram Crăciun, președintele organizației județene a PDSR.

Pe această bază, în marea majoritate a comunelor au fost propuși oameni recunoscuți ca buni gospodari, prin cinste și corectitudine.

Municipiul Arad, fiind de o complexitate aparte, cu probleme nerezolvate de zece ani, de când a fost condus doar de primari lipsiți de spirit gospodăresc, a necesitat o investigație aparte. În urma sondajelor efectuate, PDSR va face public candidatul său de primar pentru municipiul Arad, care prin ținuta morală, spiritul gospodăresc, întreprinzător și inițiativă este ceea ce așteaptă toți arădenii de la viitorul primar. Se speră că va fi o surpriză plăcută pentru arădeni.

– Să așteptăm și să vedem oferta, pentru ca arădenii să poată alege primarul nu pe criterii politice, ci pe criterii de profesionalitate, pentru ca fiecare dintre noi să simțim că avem un primar bun.

D. I.

Liga Campionilor

Aseară, s-au disputat ultimele întâlniri din sferturile de finală ale Ligii Campionilor:

Manchester United - Real Madrid 2 - 3 (în tur 0-0)

Bayern München - F.C. Porto 2 - 1 (în tur 1-1)

În urma rezultatelor înregistrate marți și miercuri, programul semifinalelor se prezintă astfel: Barcelona - Valencia și Bayern München - Real Madrid.

S.C. „VICTORIA" SA ARAD
angajează
DIRECTOR ECONOMIC
Condiții:
- studii superioare
- experiență în domeniu
- vârstă maximă - 35 ani
- cunoștințe operare PC
Angajează:
SOFTIST
- vârstă maximă - 25 ani
- cunoscător al limbii engleze
INGINER REȚELE CALCULATOARE
- vârsta maximă - 25 ani
MECANIC HIDRAULIC pentru MG 902
Str. Mărășești nr. 44-46, telefon 270.367
(1420260)

Captură de „frauduloși" în vama Curtici

Marți, polițiștii de frontieră din Curtici au descoperit șase tineri ascunși în podul unui vagon al Rapidului Bega. Visul lor - să meargă în Italia la muncă. Fără acte în regulă. Pentru asta, au luat rapidul din Cluj și rând pe rând au urcat în ascunzătoare.

Când au fost prinși, Iordan Radian (24 ani), Remus Kocze (23 ani), Adrian Ovreiu (21 ani) și Mitruț Gherebenis (19 ani) toți din Hunedoara, erau la un loc. La un capăt al podului vagonului, cu inima cât un purice mai era ascuns Lucian Paloș (27 ani) din Sângeorz-Băi, iar la celălalt capăt se afla Ștefan Ardelean din Petroșani.

„Pentru tentativă de trecere frauduloasă a frontierei, hunedorenii, care erau în grup, riscă o pedeapsă cu închisoare cuprinsă între un an și trei ani și jumătate. Ceilalți doi, care au declarat că au acționat pe cont propriu, fără a se cunoaște cu colegii de călătorie ar putea sta la mititica între 45 de zile și un an", ne-a mai informat dl. mr. Gheorghe Bozga, purtătorul de cuvânt al Sectorului de pază Arad.

N. OPREAN

Ieri, la Pecica

Accident de circulație

● Stâlpul - punctul terminus al unui Volkswagen

Ieri dimineață, în jurul orei 9,00, pe DN 7, la intrarea în comuna Pecica a avut loc un accident de circulație. Autoturismul Volkswagen cu numărul de înmatriculare AR-11-EST s-a angajat în depășirea, pe linie continuă, a unui convoi de mașini. Primul autovehicul, un ARO cu numărul AB-01-EHE semnalizase deja schimbarea direcției de mers, virând spre stânga. Acest lucru nu a fost observat de conducătoarea Volkswagen-ului care a fost acroșată de ARO, în același timp pierzând controlul volanului. Mașina s-a oprit în stâlpul de pe marginea șoselei. Din fericire, accidentul nu s-a soldat cu victime.

M. MICAN
A. BUGARIU

JOI, 20 APRILIE

TVR 1

7,00 Matinal național
9,00 TVR Iași
10,00 Hiller și Diller - rez.
10,25 Impas în doi - rel.
11,05 TVR Cluj-Napoca
12,05 Tezaur folcloric - rel.
12,55 TVR Timișoara
14,00 Jurnal
14,15 CiberFan
14,30 Destinul unei națiuni
15,00 Convicțuiri
16,00 Scena
16,30 Librăria pe roți
17,30 Casa mea
18,10 Corect!
18,20 Orice e posibil - s.
18,45 Hiller și Diller - s.
19,05 Avanpremieră. Știri
19,10 Sunset Beach - s.
20,00 Jurnal * Meteo * Sport
20,30 Teatrul Național de Televiziune prezintă: Căsătorie imposibilă - de Alex. Ștefănescu. Ep. 5. Cu Maia Morgenstern, Mircea Rusu
21,55 Fotbal: Leeds United - Galatasary Istanbul, în semifinalele Cupei UEFA
23,55 Jurnalul de noapte
0,10 Rock la miezul nopții

TVR 2

7,00 Femeia misterioasă - rel.
7,45 Alfred Hitchcock prezintă... - rel.
8,35 Care pe care - rel.
9,15 Veni, vidco, vici! - rel.
9,30 Enigmatică, Terra - rel.
10,50 Orizont spiritual - rel.
11,20 Start Rec - rel.
12,05 Ferma - rel.
13,05 Desene animate
13,30 Tribuna partidelor parlamentare
14,00 Toți, împreună
14,45 Știri
14,50 Desene animate
15,15 Care pe care!
16,00 Trupa DP 2
17,25 Femeia misterioasă - s.
18,15 Se întâmplă acum!
18,45 Telejurnal TVR 2
19,30 Hanul Jamaica - dramă, Franța, 1995
21,10 Tumul de control
21,55 Călătorind prin țară
22,10 Alfred Hitchcock prezintă ... „Hotel Thanatos" - s.
23,05 Știri
23,10 Știri bancare și bursiere
23,15 Spațiul francofon
23,45 Nocturnă. Suita „Visul unei nopți de vară"
0,05 TVM. Mesager

PRO TV

7,00 Bună dimineața, Pro TV e al tău!
10,00 Tânăr și neliniștit - rel.
10,50 Cursa cea mai lungă - s.
11,40 Jake și grăsanul - s., rel.
12,30 Cercurile puterii - dramă, coprod. 1991
15,00 Walker, polițist texan - rel.
16,00 Tânăr și neliniștit - s.
16,55 Sens unic
17,00 Știrile Pro TV
17,30 Cursa cea mai lungă - s.
18,20 Dădaca - s.
18,50 Chestiunea zilei pe scurt
19,00 Știrile Pro TV
19,50 Chestiunea zilei pe scurt
20,00 Aș face orice - comed. romantică, SUA, 1994, cu Nick Nolte
21,55 Știrile Pro TV
22,00 Chestiunea zilei
23,30 Știrile Pro TV
0,00 Jake și grăsanul - s. rel.
1,00 Cercurile puterii - f., rel.
3,15 Știrile PRO TV
3,45 Cursa cea mai lungă - s. rel.
4,30 Babylon 5 - s. rel.
5,30 Miracolul tinereții - s.
6,15 Aripile pasiunii - s.

TV ACASĂ

6,15 Știrile de Acasă - rel.
6,45 Dragoste și putere - rel.
7,15 Acasă la bunica - rel.
7,30 Căsuța poveștilor - rel.
7,45 Copilul adus de mare - rel.
8,30 Maria Isabel - rel.
9,15 90-60-90 Fotomodele - rel.
10,00 Femeia vieții mele - rel.
10,50 Sânge din sângele meu - rel.
11,35 Guadalupe - f., rel.
12,20 Manhattan - rel.
14,00 Antonella - s.
14,45 Verdict: crimă! - s.
15,35 Dragoste și putere - s.
16,00 Copilul adus de mare - s.
17,00 Desene animate
17,10 Acasă la români - muzică populară
17,15 Acasă la bunica - rețete culinare
17,30 Maria Isabel - s.
18,30 Știrile de Acasă
19,05 Sânge din sângele meu - s.
20,00 90-60-90 Fotomodele - s.
21,00 Femeia vieții mele - s.
22,00 Gremlin - f. SUA, 1984
23,55 Dragoste și putere - rel.
0,20 Verdict: crimă! - s.
1,00 Profesiunea mea, cultura - rel.
2,20 Știrile de Acasă - rel.

ANTENA 1

7,00 Observator
7,55 Aerobic Show
8,00 Dimineața devreme
10,00 Știri
10,10 Tropical Heat - s.
11,00 Din șapte mutări - comedie, Marea Britanie, 1985
13,00 Știri
13,15 L.A. Doctors - s.
14,00 Camila - s.
15,00 Hochei: Progym Gheorgheni-SC Miercurea Ciuc
17,55 Divertisment Vouă
18,00 Intrigi în Paradis - s.
19,00 Observator
19,55 Divertisment Vouă
20,00 Al șaptelea manuscris - s.
21,00 Brigada mobilă
21,30 Prezentul simplu
22,00 Observator
22,25 Divertisment Vouă
22,30 Marius Tucă Show
1,00 Navarro - rel.
2,30 L.A. Doctors - rel.
3,30 Tropical Heat - rel.
4,30 Intrigi în Paradis - rel.
5,30 Hombres - Războiul sexelor - s.

PRIMA TV

7,00 Milagros - rel.
13,00 Milagros - s.
14,00 Rebecca - s. rel.
15,00 Viper - s. rel.
16,00 Justiție militară - s. rel.
17,00 Viper - s.
18,00 Focus * Sport * Meteo
18,30 Impact
19,00 Cronica cârcotașului
19,10 Justiție militară - s.
20,00 Air America - act. SUA, 1990
21,50 Cronica cârcotașului
22,00 Motor
23,00 Detectivi de elită - s.
0,00 Focus- rel.
0,30 Impact - rel.

TELE 7 ABC

7,10 Bună dimineața, România
9,00 Dincolo de anul 2000 - documentar - rel.
10,00 Știri
10,30 Senzațional cu Dan Diaconescu
11,30 Economic ABC
11,50 Gura lumii
12,00 Reporter Tele 7 - rel.
12,30 24 din 24 - rel.
13,00 Ora unu a venit - rel.
13,15 Lumea misterelor - rel.
14,45 Telemedicina - rel.
15,00 Știri
15,45 Post Meridian
18,00 Documentar
18,55 Parlul Trio
19,00 Dincolo de anul 2000 - doc.
20,00 Telejurnal
20,35 Economic ABC
20,50 Gura lumii
21,00 Senzațional cu Dan Diaconescu
21,40 Parlul Trio
22,00 Linia întâi
0,00 Știri
0,30 Concert
1,35 Teleshopping
1,45 Telejurnal - rel.
2,30 Economic ABC - rel.
2,50 Gura lumii - rel.
3,00 Dincolo de anul 2000 - rel.
4,00 Linia întâi - rel.
5,45 Concert
6,35 Teleshopping

TV ARAD

7,00 Observator
8,00 Știri TVA - rel.
8,30 Club T - rel.
9,50 Anunțuri - rel.
10,00 Știri
10,10 Tropical Heat - s.
11,00 Din șapte mutări - comedie, SUA, 1984
13,00 Știrile amiezii
13,15 L.A. Doctors - s.
14,00 Camila - s.
15,00 Hochei în direct: **Progym Gheorgheni - SC Miercurea Ciuc**
17,50 Anunțuri
18,00 Viața spirituală
18,30 Știri TVA
19,00 Observator
20,00 Fiți cu ochii pe noi
21,20 Anunțuri - rel.
21,30 Știri TVA
22,00 Observator
22,25 „Vouă"
22,30 Marius Tucă Show
În continuare programul este identic cu cel al Antenei 1.

TV INTERSAT

9,00 Deschiderea programului
9,15 Revista presei
9,45 Horoscop
9,50 Dulce ispită - s.
10,30 Desene animate - Cartuna show
11,00 Știri - rel.
11,30 Mistere, farmece și miracole
12,00 Necazuri în familie - f. rel.
13,30 Obiectiv economic - rel.
13,45 Comorile lumii - rel.
14,00 Emisiune în limba maghiară - rel.
15,00 Trei ceasuri rele - rel.
16,00 Desene animate - Aventurile lui Huck Finn
16,30 Audio Star și invitații săi
18,30 Haideți să ne jucăm!
18,45 Știri
19,30 Destine - emisiune în direct
20,30 Farmacia de serviciu - s.
21,00 Microb - emisiune în direct
22,30 Scheletele din Carolina - film
0,00 Știri - rel.
0,30 Erotica
1,30 Închiderea programului

HBO

10,00 Forrest Gump - dramă, SUA, 1994
12,30 Sabia magică - animație, SUA, 1998
14,00 Marea lovitură - act., SUA, 1998
15,30 Alte 9 săptămâni și jumătate - erotic SUA, 1998
17,15 Rechinii atacă - thriller, SUA, 1999
18,45 La cină cu un gogoman - comedie, Franța, 1998
20,00 Umbra și întunericul - thriller, SUA, 1996
21,45 Prima lovitură a lui Jackie Chan - act., SUA, 1996
23,15 Stargate - s.
0,00 Iubire fără vârstă - comed. SUA, 1993

TV INTERNAȚIONAL

21,30 S-a întâmplat... azi
21,35 Revista presei
21,40 Practic Info
22,00 Jurnal * Curs valutar
* Meteo
22,30 Geopolitica
23,30 Garantat 100%
0,10 Casa mea
0,50 Muzică

ATOMIC TV

7,00 Selector
10,25 Reactor
10,30 Atomic Café - rel.
11,00 Atomix cu Tudor - rel.
14,00 Interactiv
15,55 Reactor
16,00 Metropolis cu Dinu - rel.
17,00 Selector
19,00 Atomix cu Mircea
21,55 Reactor
22,00 Hai Hui - rel.
22,30 Selector
23,00 Klub Bizzar - rel.
0,00 Insomnia

RADIO ARAD & RADIO CONTACT (99,1 MHz)

5,00-8,00 Lupta cu somnul; 8,00-10,00 Bună dimineața, Arad!; 10,00-12,00 Tovarășii mei; 12,00-14,00 Pulsul zilei 14,00-15,00 Radio Magazin; 15,00-17,00 Contact FM; 17,00-18,00 Ghestionarul de joi; 18,00-19,00 Muzica generației în loden; 19,00-19,30 Bună seara, Arad!; 19,30; 20,00 Viața spirituală; 20,00-20,15 Fanta Fiesta; 20,15-22,00 Seară de seară; 22,00-24,00 În arșița muzicii

RADIO PRO FM (92,1 MHz)

1,00-3,00 TOP 30 AIRPLAY PRO FM (r) cu Cristi Schnebli; **3,00-5,00 MUZICĂ; 5,00-5,30 BULETIN DE ȘTIRI** la fiecare sfert de oră; **5,30-8,00 PRO FM PÂNĂ LA UNU** cu Nono Semen și Laura Călăceanu; **7,00-10,00 PRO FM PÂNĂ LA UNU** cu Cătălin Lăpușcă; **10,00-13,00 PRO FM PÂNĂ LA UNU** cu Mihai Dobrovolschi; **13,00-14,00 13-14 CU ANDREI** cu Andrei Gheorghe; **14,00-17,00 POFTIM PRO FM** cu Cristian Pavel; **17,00-19,00 ARBEMA PREMIUM MUSIC** cu Cătălin Lăpușcă; **19,00-22,00 ACULTĂ-ȚI MUZICA** cu Andi Moisescu; **22,00-23,00 AUTO PRO FM CLUB** cu Dan Vardie; **23,00-1,00 RONDUL DE NOAPTE** cu Răzvan Exarhu

RADIO TIMIȘOARA

6,00 Ceasurile dimineții ; 8,00 Muzică populară cu dedicații; 9,00 Cânt din suflet; 9,35 Amintiri, amintiri...; 10,00 De zece ori România; 11,00 Gramofon; 12,00 Miez de zi la polul vest; 13,00 Emisiune în lb. germană; 14,00 Emisiune în lb. maghiară; 15,00 Emisiune în lb. sârbă; 16,00 Radio cocktail; 18,00 Actualitatea radio; 18,10 Un răspuns pentru fiecare. Inspectoratul Teritorial de Muncă al jud. Timiș; 19,00 Radiojurnal; 19,15 Vârful de lance; 20,05 Călătorie în lumea poveștilor; 20,15 Școala pământului; 21,00 Curierul de seară. Știri: 6,00; 7,55; 9,00; 11,00; 12, 0; 17,00; 20,00; 21,00; 21,55.. **Radio Jurnal:** 7,00; 16,00; 19,00.

RADIO SEBIȘ

6,00-9,00 Matinal „21"
9,00-10,00 „Alo, tu alegi!"
10,00-12,00 Cafeaua de zece
12,00-14,00 Magazin 21
14,00-15,00 Astăzi te sărbătorim - muzică populară cu dedicații
15,00-18,00 La bani mărunți - talk show
18,00-19,00 La mulți ani! - dedicații muzicale
19,00-20,00 Casa noastră
20,00-22,00 Expresul de seară
22,00-24,00 Club 21
0,00 92,1 Insomnii

Parlamentul în direct

PARLAMENTARII ARĂDENI AU VOTAT ÎMPOTRIVA MAJORĂRII PROPRIILOR SALARII

În aceste zile, parlamentarii români au votat în favoarea creşterii salariilor. Astfel, fiecare parlamentar îşi dubla retribuţia lunară, evident, pe spinarea contribuabilului. Toate bune şi frumoase, numai că deşi votul în Parlament a fost covârşitor în favoarea creşterii salariilor, fiecare parlamentar în parte a declarat că a votat... împotrivă. A urmat o a doua votare. Rezultatul? Tot în favoarea creşterii retribuţiei... Astăzi, din câte cunoaştem, se pare că parlamentarii PDSR au votat împotrivă, alături de 2/3 din PNŢCD, 1/4 din PNL şi doi dintre cei şapte parlamentari ai ApR.

Pentru a lămuri situaţia - în ceea ce ne priveşte - i-am contactat pe câţiva parlamentari arădeni. Redăm, mai jos, declaraţiile pe care le-am obţinut:

TITUS GHEORGHIOF, deputat PNL: „Am votat împotrivă. Consider că nu este momentul oportun pentru creşterea retribuţiei parlamentarilor, cu atât mai mult cu cât în trei-patru luni de zile (câte-au mai rămas din acest mandat) nu se câştigă mare lucru."

EMIL PUTIN, deputat ApR: „Am votat împotrivă. Şi prima şi-a doua oară. Consider că este o opţiune exagerată şi inoportună. Dar, aşa se întâmplă..."

TEODOR JURCA, deputat PDSR: „Am votat şi voi vota împotrivă. Nu este momentul potrivit, mai ales acum, când inundaţiile au sărăcit atâta lume, când oamenii abia trăiesc de azi pe mâine. Totuşi, problema în sine este mai complexă, deoarece s-a ajuns ca un director din Parlament să câştige mai mult decât preşedintele Senatului. Dar, repet, acum nu este momentul oportun."

MIHAI CALIMENTE, deputat PPDR: „N-am participat la nici o votare, dar votam împotrivă. Nu este momentul potrivit, cu toate că salariile parlamentarilor nu sunt exagerat de mari. Mai mult, s-a ajuns în situaţia aberantă când un funcţionar ministerial ia mai mult decât un ministru..."

RADU GHIDĂU, deputat PNŢCD: „Am lipsit la prima votare, dar a doua oară am votat împotrivă. Nu este normală această creştere salarială, exagerată din toate punctele de vedere. Asta, ca să nu mai vorbim şi despre oportunitatea demersului."

ION BOLD, senator PDSR: „N-am participat la vot, dar dacă participam votam împotrivă. Noi am propus amânarea dezbaterilor, cel puţin până în luna noiembrie."

DORU SINACI

Tinerii socialişti ne-au cântat „Cu noi este Dumnezeu"

Ieri, Partidul Socialist a organizat ultima conferinţă de presă înainte de începerea campaniei electorale. Bruno Biringer, directorul de campanie electorală, i-a avut alături pe câţiva dintre reprezentanţii Asociaţiei Tinerii Socialişti (ATS) * PS protestează împotriva desfiinţării bibliotecilor din judeţ, considerând că pot fi păstrate atât bibliotecile şcolare cât şi cele comunale, bibliotecarii putând lucra cu câte jumătate de normă la fiecare. * Tinerii socialişti sunt supăraţi că nici acum, când vacanţa se apropie, nu s-a rezolvat problema reducerilor pentru transportul pe calea ferată. Studenţii sunt îngrijoraţi că nu au bani să meargă acasă şi vor fi obligaţi să aplice vechea metodă studenţească.

* Un alt motiv de supărare: funcţionarii Primăriei vor primi de Sfintele Paşti prime în valoare de două milioane şi o sută de mii fiecare. Având în vedere numărul funcţionarilor se „duce" o sumă frumuşică. Aceasta ar fi putut să „meargă" spre sinistraţi, spun socialiştii. * ATS care în continuare organizaţiei judeţene a Partidului Socialist să-l lanseze pe Florin Remeţan candidat la Primăria Aradului. * Câţiva studenţi la Teologie, membri ai corului ATS, mulţumind reprezentanţilor presei pentru obiectivitate, au cântat „Cu noi este Dumnezeu". Preşedintele ATS a ţinut să spună că **„Dincolo de orice partid politic şi orice formă de guvernare, Biserica a fost aceea care a ţinut unit neamul românesc. Fără Dumnezeu, nu vom putea să ne salvăm fiinţa."**

S. TODOCA

ANCD Arad îşi declară „averea"

S-ar putea ca aceasta să crească prin venirea lui Radu Onea, fost UFD-ist de frunte

„Pentru că ANCD este perceput de către unii ca un partid de buzunar, trebuie să spunem că organizaţia municipală ANCD începe campania electorală având 360 de membri, număr pe care îl poate verifica oricine doreşte", a spus, ieri, la conferinţa de presă, Dorin Şiclovan, directorul de campanie electorală. Alexandru Iercoşan, candidatul de primar al Aradului, a ţinut să precizeze că la Bucureşti, la instruirea candidaţilor de primari şi a directorilor de campanie, îşi va susţine punctul de vedere în ceea ce priveşte campania electorală: „constructivă, nu distructivă".

Întrebat dacă este adevărat că Radu Onea, fost preşedinte pe municipiu al UFD, cochetează cu ANCD, Dorin Şiclovan a răspuns sec: **„nu am discutat cu Radu Onea despre aşa ceva, dar la noi uşile sunt deschise pentru oricine vrea să muncească şi să fie promovat pe baza valorii personale".**

T. S.

DEVALORIZARE PARLAMENTARĂ

☛ (Urmare din pagina 1)

Dar dacă este acceptabil preţul chiar în bani al democraţiei este de neacceptat democraţia „de doi bani" a României, făţărnicia cu care parlamentarii şi-au băgat în propriul buzunar banii în timp ce compătimeau românii năuciţi de disperare după ce apele le-au distrus agoniseala unei vieţi. În timp ce săracii îşi rupeau de la gură pentru săraci dovedind că mai au încă resurse umane pentru a simţi, parlamentarii, cu ochii în pământ, dar cu mâinile sus, într-o nesimţitoare solidaritate şi-au mai băgat câteva milioane în buzunar. Consensul care, în chestiuni capitale pentru ţară lipseşte, a fost în sfârşit atins. Hilar este faptul că în momentul votării amendamentului am asistat cu adevărat la o deplină independenţă a parlamentarilor. Independenţă faţă de aşteptările electoratului. Apoi cu ocazia reluării discuţiei asupra votului, majoritatea au trecut chiar în grevă faţă de disciplina de partid. Una declarau în faţa camerelor TV liderii partidelor dornici să repare ceva din imagine în plină campanie electorală, alta făceau parlamentarii, mulţi dintre ei aflaţi pentru ultima oară în Parlament. Dacă actuala majoritate e pe ducă şi nu prea mai avea nimic de pierdut, opoziţia n-avea ce să ţipe prea tare. Doar din toamnă alţii vor lua salariile mărite. Iar costul politic va fi fost plătit deja cu vârf şi-ndesat. Practic partidele cu toate listele lor au dovedit că n-au control deplin asupra lor. Pentru câteva milioane în plus parlamentarii au renunţat şi la ultima fărâmă de încredere de care „stâlpul democraţiei" se bucura în ochii românilor. Nu în faţa „jigodiei de presă" şi-au pierdut ei respectul ci faţă de românii cărora mâine or să vină să le cerşească, cu obrazul gros, votul pentru încă un mandat. Ţara este prost condusă. Incompetenţa şi absenţa unui minim sentiment al răspunderii - aceasta este imaginea cvasi generală despre politicieni. Gângavi şi peltici, lacomi şi inculţi, ticăloşi şi şireţi, fricoşi şi laşi, avari şi farisei vor să pozeze în modele, în parlamentari şi bărbaţi de stat. Puţini sunt cei ce par să se simtă răspunzători de soarta milioanelor de oameni pe care-i reprezintă. În nouă ani de zile leul s-a tot devalorizat. Parlamentarul român cu atât mai mult.

Cu ciorapii rupţi şi cu mâna stângă legată de gât

NICU IERAN S-A LANSAT CANDIDAT DE PRIMAR AL ARADULUI

● Sub sloganul „Votaţi şi furaţi", candidatul Nicu Ieran s-a lansat în cursa pentru Primăria Aradului. ● Declarând că lucrează în învăţământ (lăcătuş - n.n.), candidatul Ieran a rostit câteva fraze memorabile: „Nici mort n-am să cedez. Duhul lui Ieran va umbla în continuare!" ● Întinzând bennerul inscripţionat „Zonă liberă de neocomunism" Nicu Ieran a arătat: „Uitaţi-vă cum arată! Ca o zdreanţă ... Sau, ca nivelul de trai de astăzi."

Ieri, la prânz, am asistat la o inedită lansare electorală, desfăşurată chiar pe platoul din faţa Primăriei municipiului: Nicu Ieran, eternul revoluţionar şi candidat de primar şi-a declanşat campania electorală, cu un câine Tekel şi câteva mârţoage de cai.

„Mai urmează şi măgarul!" - ne declara candidatul, care vorbea la o staţie de amplificare celor câţiva ziarişti şi poliţişti (obligaţi de meserie) care se distrau pe seama ineditului după cum se distrau şi copiii veniţi să se dea pe patine cu rotile pe mozaicul ceauşist ...

„Ou-i scump şi pâinea-i scumpă! Cei care-au furat puţin au umplut puşcăriile, iar cei care-au furat grosul, lăfăiesc ... Deci, votaţi şi furaţi! Eu n-am luat credite neperformante, deci nu m-am compromis. Lucrez în învăţământ (lăcătuş la Universitatea Vlaicu), deci mă interesează soarta studenţilor. De pe mine n-au ce lua, decât ciorapii rupţi! Dacă mă omoară, vine duhul lui Ieran şi le spune: în alte Galaxii nu se fură!"

D. S., T.S.

Foto: ŞT. MATYAŞ

Apucat de „frisoanele" electorale

Electronistul Mureşan îşi „trage" broşuri pe banii agriculturii...

Entuziasmat de cum vine treaba cu agricultura, ministrul agriculturii - electronistul **Ioan Avram Mureşan** şi-a început campania electorală pe cont propriu. În numele Guvernului României şi al ministerului pe care îl conduce, Mureşan lansează campania **„E timpul pentru ţăranul român!"**. De parcă domnia-sa n-ar şti că, în realitate, ultimii ani l-au adus pe ţăranul român la agricultura anilor '50. Primăriile din judeţ au primit sute de broşuri ce se distribuie gratuit odată cu cuponul. În paginile 2-3 ale broşurii, electronistul Mureşan şi-a tras o poză ceva între „Playboy" şi afiş electoral, un mesaj în care îţi dă impresia că dacă s-a făcut ceva în Ministerul Agriculturii atunci toate aparţin d-lui ministru. De pildă, fraze precum **„am gândit un nou mod de acordare a cupoanelor agricole"** sau **„am construit toate programele de când mă aflu la conducerea ministerului"** ori **„Dorinţa mea este de a sprijini gospodăria ţărănească..."** scot în evidenţă clar faptul că domnul ministru Mureşan îşi atribuie cu „modestie" micile reuşite şi se spală pe mâini de eşecuri. Care au fost, totuşi, destule! Mesajul se încheie cu o semnătură ministerială şi, mai apoi, indicaţii despre cum trebuie folosit cuponul. De parcă ţăranul român n-ar fi sătul de abureala cu aceste cupoane agricole a căror valoare n-ajunge nici măcar pentru a schimba uleiul şi filtrul de ulei la un tractor.

Tabú

Eram curioşi să aflăm şi noi cine a tipărit aceste broşuri, având o hârtie de o calitate ireproşabilă. Din păcate, lipseşte numele tipografiei şi mai ales câţi bani s-au băgat în producerea acestor broşuri „indispensabile" ţăranului român. De parcă şi agricultura se face după scheme bine stabilite precum depanarea televizoarelor sau casetofoanelor. Ne întrebăm şi noi precum ţăranul român, oare câte cupoane se puteau oferi în plus de banii „umflaţi" în aceste broşuri tipărite de nu ştiu cine la comanda ştim noi cui! Dar cu comisionul, cum stăm?

S. GHILEA

Partidul lui Cerveni, pe alte coordonate

Avocatul Florian Petre, preşedintele comitetului de iniţiativă pentru înfiinţarea organizaţiei judeţene a Partidului Liberal Democrat Român (PLDR), a participat la Consiliul Naţional Extraordinar al acestui partid. Domnia-sa ne-a oferit câteva amănunte...

* În primul rând, propunerea ca Niculae Cerveni, preşedintele partidului, să candideze la Preşedinţia României a fost adoptată în unanimitate de către cei 30 de preşedinţi de organizaţii judeţene şi ceilalţi delegaţi.

* Se pare că Lucian Cornescu-Ring joacă la mai multe capete, din moment ce la Consiliul Naţional al PLDR s-a pus în discuţie fuziunea cu Partidul Naţional al Producătorilor Liberi din România, care este în fapt Partidul Particularilor, condus de către cunoscutul om de afaceri, actualmente preşedinte al PP-PSDT. La câte partide este preşedinte Lucian Cornescu, Dumnezeu mai pricepe! Oricum, Niculae Cerveni nu a zis nici „da" nici „ba", până când nu i-a consultat pe reprezentanţii PLDR din teritoriu. Aceştia au spus „ba" şi „ba" a rămas.

* A fost prezent, în calitate de invitat, Iulian Creţu, prim-vicepreşedinte al PNŢ, candidat de primar general al Capitalei. Acesta doreşte să înfiinţeze un partid meteoric, intitulat **„Alianţa pentru Bucureşti"**.

În ce scop, este clar. Cert este că a solicitat ajutorul PLDR. Nici în acest caz, Niculae Cerveni nu s-a pronunţat.

* Ca impresie generală, Florian Petre crede că **„Niculae Cerveni este cel mai sincer şi mai echilibrat naţionalist din România. Sunt convins că PLDR va fi o surpriză plăcută pentru românii adevăraţi, pentru că este construit pe alte coordonate decât cele pur politiciniste."**

S. TODOCA

MONUMENT ÎNCHINAT LUI VASILE GOLDIȘ

Respectul față de înaintași este una din condițiile esențiale ale existenței unei națiuni. În acest spirit, Fundația Universitară „Vasile Goldiș" și Universitatea de Vest „Vasile Goldiș" Arad vor inaugura, în luna mai a. c., un monument închinat lui Vasile Goldiș, părintele spiritual al Universității de Vest „Vasile Goldiș" și al tuturor arădenilor, ideologul Marii Uniri, supranumit de Octavian Goga **„părinte al națiunii române"**. Inaugurarea acestui monument va avea loc cu ocazia aniversării a zece ani de la fondarea Universității și a 150 de ani de învățământ superior pe meleagurile arădene.

Turnată în bronz, statuia are o înălțime de 3,6 m, cu un soclu de 2,5 m confecționat din trahit, și va constitui un monument al comunității arădene, simbolizând năzuințele și speranțele dintotdeauna ale arădenilor. Această lucrare de artă va fi un Monument-Simbol al orașului și, nu în ultimul rând, un Monument Național.

Realizatorul acestui monument omagial este sculptorul Iosif Șepși, cel care este autorul „EROULUI ROMÂN" de la Ineu precum și al altor opere de artă din orașele Zalău, Cluj, Oradea etc.

Prin realizarea și amplasarea acestui Monument-Simbol, Fundația Universitară „Vasile Goldiș" precum și Universitatea de Vest „Vasile Goldiș" din Arad dovedesc nu numai atașament și respect față de valorile istoriei neamului românesc dar și concretizează, încă o dată, conceptul de instituții comunitare puse în slujba arădenilor.

De la 1 mai

SEZON ESTIVAL LA ȘTRANDUL TERMAL DIN CURTICI

La ștrandul termal din Curtici activitatea e în toi. Se efectuează lucrări de reîmprospătare: vopsiri, văruiri, întreținerea spațiilor verzi, a bazinelor, a grupului sanitar și a căsuțelor. Ștrandul este administrat de Primăria din Curtici. Doi investitori germani se interesează săptămânal de ștrand, pentru că vor să investească aici, preciza viceprimarul **Vicențiu Almași**. Nemții au prezentat și un plan de acțiune: acoperirea unui bazin, lucrări de gresiere, montarea unor filtre pentru apă. Au calculat și prețul unui bilet - o marcă.

Consiliul Local nu agreează, deocamdată, ideea asocierii cu investitorii străini. Probabil, din cauza unui precedent: anul trecut a fost încheiat un contract de asociațiune cu un italian care se obliga să transforme una din clădirile aflate în incinta ștrandului într-un complex modern cu zece camere, sală de conferințe, o mică piscină acoperită și un cabinet medical pentru consultații. Italianul a început investiția, a lăsat șantierul baltă și... dus a fost. De două luni, nimeni nu știe pe unde-i este urma. A rămas restant la Biroul de Urbanism al Primăriei Curtici cu o amendă de 20 de milioane de lei, primită din cauză că nu și-a asigurat toată documentația pentru construcție.

Cu sau fără italieni sau nemți, de 1 mai ștrandul termal din Curtici își va deschide porțile. Persoanele cu afecțiuni reumatice sau cele sănătoase, dar dornice de apă și soare pot să aleagă Curticiul. Ștrandul este dotat cu dușuri, un bazin cu apă termală pentru tratament, unul cu apă rece și un bazin cu tobogan, pentru copii. Căsuțele - opt la număr - pot fi închiriate. Abonamentul pentru căsuță este de 1,5 milioane lei/sezon, abonamentul de intrare la ștrand, 250.000 lei/sezon. Biletele de intrare au prețuri diferite: 8.000 lei pentru adulți și 5.000 lei pentru copii.

TEODORA MATICA

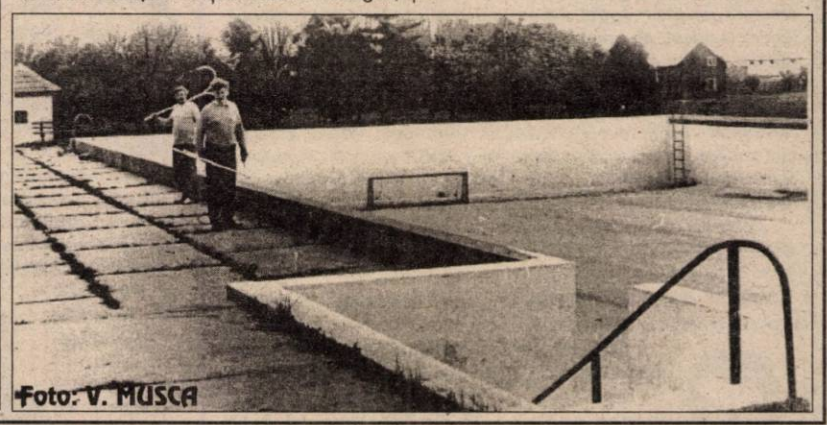

Foto: V. MUSCA

LA CABINETUL DE URGENȚĂ STOMATOLOGICĂ SE LIMPEZESC APELE

Ieri, Comisia profesională de stomatologie a Colegiului Medicilor din Arad s-a întrunit pentru a discuta situația Cabinetului de urgență stomatologică de la Complexul de pe strada Crișan, situație prezentată într-un număr trecut al ziarului nostru. Vicepreședintele Colegiului, dr. Mircea Țandrău, a precizat că până săptămâna viitoare, luni, vor fi clarificate următoarele aspecte: ce se consideră urgență stomatologică, cine va asigura asistența de specialitate, care va fi programul Serviciului de urgență stomatologică, și, bineînțeles, care va fi soarta cabinetului de urgență din Complexul Crișan.

T. M.

La Șomoșcheș

PRIMA ȘCOALĂ DIN ȚARĂ UNDE SE ELABOREAZĂ MANUALE PROPRII

Învățătorul Ioan Nagy din Șomoșcheș ne-a obișnuit cu realizări deosebite, dar ultimul său proiect chiar ne-a surprins...

– Vreau ca din toamnă elevii școlii din Șomoșcheș să învețe pe manuale proprii la obiectele matematică, științe, istorie, religie (pentru „Limba română" vom folosi încă manualele Editurii Aramis).

– Sunteți sigur că veți reuși?

– Am făcut multe caiete speciale, am lucrat în anii trecuți la redactarea unor manuale de istorie și științe. Având acest fundament trebuie să finalizez - pentru copiii școlii noastre - toate aceste manuale, bineînțeles respectând programa școlară.

– Avizarea nu vă îngrijorează?

– Sunt membru în Comisia Națională pentru învățământul primar, sunt cunoscut între autorii de manuale din țară, sunt apreciat la I. Ș. J. și la M. E. N. Dl. ministru Marga chiar mi-a zis: „Ușa biroului meu îți este deschisă oricând."

– Credeți că veți găsi resurse financiare pentru a tipări manuale numai pentru școala din Șomoșcheș?

– Cunosc greutățile legate de tipărirea unei cărți, dar sper că, ajutat de oameni cu suflet și spirit de aur, voi împlini proiectul. Aș aminti sponsori de valoare cu care am colaborat: Cornelia Tomoioagă, Livius Ioja, Petrișor Burcă, Traian Brândușe, Ioan Cioară, Sabin Bodea, pr. Moise Nica, Societatea româno-germană din Lipova și alții, care sper să mă ajute și de această dată.

– Cu cine veți colabora la redactarea manualelor?

– În primul rând cu fiica mea, Olivia, care este învățătoare și doresc s-o atrag în activitatea de cercetare și editare. Am, de asemenea, doi colegi adevărați, Ioan Baltă și Aurora Tarce, care au înțeles să mi se alăture, să colaborăm și să împlinim acest gând.

– Vă dorim succes!

V. FILIP

VALOAREA UNEI BURSE DE PERFORMANȚĂ: O... MARGARINĂ

Doamna **Ciule Dorina**, din Arad, ne-a sesizat în legătură cu „răsplata" performanței fiului Ciule Ovidiu și altor premianți la Olimpiadele naționale din 1999:

„Mulțumesc M.E.N. pentru bursa de performanță - 10.000 lei/lună- acordată în urma rezultetelor obținute de elevii de la Liceul «M. Nicoară» la Olimpiade. «Mulțumesc», de asemenea, autorităților locale, care nu s-au implicat deloc."

Directorul Liceului, dl. **Portal Wilhelm**, admite că politica M.E.N., în privința răsplatei premianților, este o aberație. **„Din septembrie până în noiembrie 1999, bursa de performanță a fost 30.000 lei/lunar. În decembrie - 14.000 lei, în ianuarie - februarie a.c., au primit doar 10.000. Așa sunt dispozițiile M.E.N.; pe perioada vacanțelor sau grevelor, elevii primesc o sumă redusă."**

A. I.

Forumul Democrat al Germanilor Arad și-a prezentat

CANDIDAȚII LA ALEGERILE LOCALE

Ieri, Forumul Democrat al Germanilor din Arad (FDGA) a organizat o conferință de presă în vederea anunțării candidaților la alegerile locale.

Dl. Michael Szellner a precizat că „FDGA este o asociație a populației germane din Arad și nu un partid politic. Conform statutului său, are misiunea de a reprezenta în alegeri și în administrația publică organizația pe țară, FDGR. Această organizație este asimilată în perioada alegerilor cu o formațiune politică. În numele ei, Forumul German din Arad participă la alegeri."

În continuare au fost prezentați candidații pentru Consiliul Județean și Consiliul Municipal Arad:

Pentru funcția de consilier județean candidații sunt:

❖ Pompilia Szellner - consilier județean FDGR în exercițiu, președinta Cercului cultural Banat-Ja România;

❖ Ana Ilica - agent de turism, personal de conducere la „Elektrokontakt România" SRL;

❖ Mergel Josef Emald - inginer mecanic, din Lipova.

Pentru Consiliul Municipal Arad candidează:

❖ Michael Szellner, consilier municipal în exercițiu, la al doilea mandat;

❖ Cristian Sallai - analist tehnică de calcul, fost purtător de cuvânt la CJA;

❖ Hildegard Cserni - agent turism și asistent medical.

Dl. Szellner a enumerat și câteva dintre țelurile FDGA:

❖ stabilizarea germanilor rămași în România;

❖ atragerea de investitori din spațiul de cultură germană;

❖ menținerea și întărirea credibilității autorităților județului Arad prin promovarea cât mai corectă și favorabilă a imaginii publice a județului și localităților arădene în relațiile cu potențialii parteneri străini, în perspectiva apropierii de Uniunea Europeană.

De asemenea, s-a mai subliniat că se vor respecta vechile principii: echidistanță și pragmatism. „Indiferent de formațiunea care va câștiga alegerile ne vom continua aceleași obiective, în interesul populației arădene, indiferent de naționalitate", a declarat consilierul județean Pompilia Szellner.

SORINA AMBRUȘ

VAMA DIN ARAD, DIN NOU, ÎN OBIECTIV

Către, Consiliul de administrație al cotidianului „ADEVĂRUL"

În legătură cu articolul publicat pe prima pagină a ziarului „Adevărul" din 15.04.a.c., sub titlul **„ȘEFULUI VĂMII ARAD I S-A DESFĂCUT CONTRACTUL DE MUNCĂ"**, vă rugăm să publicați dreptul nostru la replică.

După ce, semnatarele articolului, Dana Lasc și Anca Bugariu, reproduc: „ni s-a spus sec de la D.R.V. că: lui Emil Bătălan i s-a desfăcut contractul de muncă pentru nereguli în desfășurarea activității. Neregulile ce au fost depistate în urma unei anchete efectuate de autoritatea vamală", mai adaugă cu de la a lor cunoaștere: „Din informațiile pe care am reușit să le aflăm (sic), rezultă că aceste nereguli vizează importurile de carne, produse din carne și alte produse alimentare efectuate de firmele... și AGRIROM". În continuare mai adaugă: „Se pare că importurilor făcute", nu le-ar fi fost aplicate taxele vamale corespunzătoare.

Cu asemenea aserțiuni, de genul **„din informațiile pe care"** și **„se pare că"** redactorele respective ajung la concluzia că prejudiciul creat statului român se ridică la câteva miliarde de lei.

Domnule președinte, nu cunoaștem motivele desfacerii contractului de muncă a șefului vămii Arad, dar dacă acestea vizează importurile efectuate de firma noastră, atunci vă asigurăm că în ce ne privește motivele nu subzistă.

Dacă eventual se referă la un ordin al Direcției Generale a Vămilor cu caracter intern, (nepublicat în Monitorul Oficial), care poartă numărul 5/1998, atunci șeful vămii are toate motivele să se considere demisionat pe nedrept.

Dar, pentru ca opinia publică să cunoască cum e cu „prejudiciile aduse statului", redăm succint prevederile acestui ordin, abrogat tacit prin Decizia 1804/1999 pentru aplicarea H.G. nr. 392/1999. Importatorul se prezintă la vamă cu marfa la un preț tranzacționat, trecut pe factură. Atunci când valoarea mărfii din factură este sub cea prevăzută în baza de date statistice, existentă la vamă, se calculează și se încasează drepturile vamale la nivelul maxim al acestor prețuri, iar pentru diferență se plătește taxa sub formă de garanție. Pentru recuperarea acestei garanții importatorul trebuie să prezinte documente justificative. Dar cum niciodată autoritățile vamale nu ne-au restituit aceste garanții, le-am obținut numai pe cale judecătorească.

Astfel, în decursul a doi ani numai prin decizii ale Curții Supreme de Justiție ni s-au restituit garanții vamale de peste un miliard lei.

Așadar, atunci când vameșul se îndoiește de veridicitatea sau exactitatea valorii declarate de importator, aplică procedura de utilizare a acestei baze de date care le impune să pună sub semnul întrebării toate facturile importatorilor și să aplice taxe vamale la valori mult mai mari decât cele prevăzute în contractele și facturile comerciale.

Dar cum societatea noastră și-a susținut veridicitatea și exactitatea valorilor din factură cu documente justificative, inclusiv cu declarația vamală de export, (document care în mod normal nu iese din țara de origine a mărfii), vămuirea s-a efectuat fără plata diferenței dintre prețul din factură și prețul impus prin baza de date.

Fără îndoială, că ordinul prin aplicarea lui generalizată la toți importatorii, ar aduce venituri bugetului statului prin încasarea unor taxe vamale superioare, dar pe seama populației, printr-o creștere a prețurilor la aceste produse.

Or, în condițiile în care producția internă scade, iar importurile de produse alimentare sunt în creștere, ordinul respectiv determină majorarea nejustificată la prețurile de vânzare a mărfurilor din import.

Considerând că societatea noastră a prezentat de fiecare dată documente care atestă realitatea valorii mărfurilor și ca atare nu mai era necesară aplicarea prețurilor din baza de date, nu înțelegem cum i se poate desface contractul de muncă unui vameș care „și-a permis" să respecte tocmai acordurile internaționale la care România a aderat și care sunt invocate chiar în ordinul respectiv. De altfel, acest ordin nu numai că este abrogat în mod tacit, dar este depășit și contravine tendințelor de globalizare a schimburilor comerciale pe plan european și chiar mondial.

În ce ne privește vă asigurăm domnule președinte că suntem în deplină legalitate cu vămuirea importurilor, iar dacă redactorelor respective „li se pare" că suntem în culpă, le invităm spre documentare atât la sediul firmei cât și la autoritățile vamale competente, pentru o eventuală dezmințire. În caz contrar suntem nevoiți ca pentru daunele morale și materiale aduse firmei noastre, să formulăm pretenții în fața organelor judecătorești, împotriva administrației ziarului pe care îl conduceți, pe baza raportului juridic de prepușenie pe care îl are cu redactorii săi.

Conducerea
S.C. AGRIROM S.R.L.

● **N.R.** Respectăm dreptul la replică, dar informațiile redate au fost primite din surse autorizate. Faptul că șefii vămii au fost aleși pe algoritm este problema actualei puteri. Cei care se dedau la abuzuri în serviciu probabil fac parte din cei 15.000 de specialiști.

După ce a investit în casă bani și speranțe

O FAMILIE CU TREI COPII VA AJUNGE ÎN STRADĂ

MOȘTENITORII CER EVACUAREA

Pe rolul instanței arădene se află un proces de evacuare, în urma căruia mai mult ca sigur familia Sabou, din Horia, nr. 170, va fi obligată să părăsească locuința în care stau de 10 ani... „Suntem o familie de țărani, avem trei copii minori și locuim în Horia din 1980. După plecarea nemților, în 1990 am primit de la Primăria Vladimirescu, cu chirie, locuința de la nr. 170. Casă care timp de cinci ani a fost pur și simplu devastată de foștii chiriași. Bucuroși că aveam un acoperiș deasupra capului am început să aranjăm casa, am reconstruit garajul am făcut pod, poartă, fântână, am sădit pomi și vie. Ne-am băgat banii și sănătatea în casa în care ne-am pus toate speranțele. Cu chiria suntem la zi, iar în 25 mai 1999 ne-a fost prelungit contractul de închiriere până în 2004. Cu toate acestea pe data de 25 mai a.c., ne-am trezit cu citație la Tribunalul Arad, pentru... evacuare! Moștenitorii fostului proprietar au revendicat casa de la nr. 170, după ce și-au vândut casa de la nr. 171, au adus comisie de parcelare și s-au intabulat și pe teren și pe casă. Până acum am fost de trei ori în instanță, dar Primăria nu ne sprijină cu nimic", și-a spus ofu Ioan Sabou, capul familiei cu pricina.

ABANDONATĂ ȘI PRELUATĂ „FĂRĂ TITLU"!

De la Dorel Popescu, secretarul Primăriei Vladimirescu am aflat că locuința respectivă a fost abandonată de fostul proprietar și preluată „fără titlu", de Primărie, care o administra doar. Cu toate că în baza Decretului 111 din 1956 imobilul ar fi putut fi trecut în proprietatea statului, nu s-a făcut acest lucru. Fapt ce le-a permis moștenitorilor să revendice casa. „Noi am făcut o întâmpinare în dosarul privind evacuarea, prin care am solicitat să se aibă în vedere Legea 17/1995, privitoare la protecția chiriașilor. În virtutea acestei legi proprietarii moștenitori sunt obligați să încheie cu familia Sabou un contract de închiriere pe o perioadă de cel puțin cinci ani", spune Dorel Popescu. Tot de la dânsul am aflat că problema familiei Sabou este în atenția Primăriei și că vor propune consilierilor locali să le repartizeze o locuință într-unul din blocurile ce se construiesc în centrul localității Vladimirescu. Până atunci, însă, cei cinci membri ai familiei Sabou trăiesc cu frica-n sân că în orice zi pot fi aruncați în stradă.

FLORIN TRUȚ

Câinii de apartament nu au voie să latre

Mai mulți cititori ne-au telefonat la redacție pentru a cere amănunte în legătură cu găzduirea câinilor în apartament. Dacă este sau nu voie să ținem un câine în apartament, dacă trebuie să plătim cheltuieli de întreținere pentru el, am încercat să aflăm de la Uniunea Locală a Asociațiilor de Locatari.

Rudolf Munteanu, președintele acesteia, ne-a informat că „legea nu prevede, dar nici nu interzice găzduirea câinilor în apartamente. Asociațiile de proprietari (locatari) sunt cele care hotărăsc acest lucru, în baza unui regulament de conviețuire socială a comunității."

Este bine de știut însă că un „câine de apartament" trebuie să îndeplinească trei condiții: să nu latre (pentru a nu conturba liniștea publică), să fie vaccinat și să nu muște (evitând astfel să fie un pericol social). În caz contrar, conform Legii 114/1996, art. 36, asociația de locatari are dreptul de a acționa în instanță proprietarul câinelui.

În ceea ce privește achitarea cheltuielilor de întreținere pentru patrupedul găzduit în apartament, legea este destul de neclară. Teoretic, cheltuielile se plătesc doar pentru **persoanele** care locuiesc într-un apartament. Iar câinele nu poate fi considerat o persoană. Totuși, este o viețuitoare care consumă apă și mâncare. Iar dacă pentru aceasta trebuie plătite taxe, tot asociația de proprietari este cea care hotărăște.

D. DUȚU

Arădenii se pot trata și în alte județe

Arădenii bolnavi care doresc să se trateze în alte județe trebuie să plătească pentru serviciile medicale de care beneficiază. Situația este valabilă doar în cazul în care aceste servicii medicale nu pot fi asigurate la nivelul județului. Ar fi vorba de un tratament preferențial al cărui cost trebuie suportat din buzunarul bolnavului, chiar dacă el își achită la zi contribuția la fondul asigurărilor de sănătate.

Pentru orice problemă, bolnavul trebuie să se prezinte, mai întâi, la medicul de familie. Dacă acesta consideră că este necesar, îl trimite pe pacient la un medic de specialitate. Dacă în Arad nu există aparatura sau condițiile necesare tratării bolii respective, medicul de specialitate îi poate recomanda bolnavului investigații deosebite la o clinică performantă dintr-un alt oraș (de obicei, centru universitar). Trimiterea se face pe baza biletului vizat de Casa Județeană de Asigurări de Sănătate. Pentru aceste servicii medicale, care în Arad nu pot fi asigurate datorită slabei dotări, bolnavul nu trebuie să dea nici un ban. Plata se va face prin decontări între casele județene de asigurări de sănătate.

D. DUȚU

Pentru că sărăcia e tot mai lucie

ORĂȘENII SE-MBULZESC LA PANTOFI PURTAȚI!

Din cauza sărăciei, tot mai mulți arădeni își îmbogățesc garderoba cu haine purtate, alese din mormanele de țoale, aduse periodic din Occident, acestea fiind expuse zilnic la vânzare în Piața Obor.

Dar parcă în ultima vreme au mare trecere pantofii vechi, proveniți din aceleași surse. Oamenii care nu-și permit papuci noi se îmbulzesc la grămezile de încălțări second-hand, de toate mărimile, culorile și... uzurile. În această interminabilă perioadă de tranziție, omul cu venituri mici este obligat să ocolească mereu magazinele de unde și-ar putea cumpăra o pereche de pantofi noi, de exemplu cu 300.000 lei. Și atunci se încalță din piață cu pantofi folosiți, mai mult sau mai puțin uzați, la un preț de 3-4 ori mai mic. Însă trebuie știut faptul că folosirea încălțămintei trecută pe la mai multe persoane poate duce la tot felul de infecții și ciuperci la nivelul degetelor și unghiilor de la picioare. Tratamentul medicamentos, în astfel de cazuri, e costisitor și poate dura ani de zile.

Dr. Floare Folescu, șefa secției dermatologie din cadrul Spitalului Municipal, spune că ideal ar fi ca fiecare persoană să nu folosească altă încălțăminte decât cea proprie. Medicul dermatolog citat le recomandă celor care, totuși, și-au achiziționat pantofi folosiți, să-i dezinfecteze înainte de prima purtare. Pentru distrugerea microbilor, în pantofi va fi introdusă vată îmbibată în formol. Perechea va fi izolată într-o pungă de plastic și după un timp va fi scoasă la aerisit. Dr. Folescu menționează că infecțiile la picioare apar și datorită folosirii ciorapilor din fibre sintetice (nailon) care favorizează transpirația.

Pentru prevenirea apariției unor dermatoze, medicul specialist recomandă încălțarea șosetelor de bumbac. Ar fi bine să nu fie neglijate sfaturile menționate. Când nu ai bani, economia e justificată dar trebuie făcută cumpătat. Sănătatea e neprețuită.

F. NĂSTĂSACHE

CONTRIBUȚIILE OBLIGATORII LA ASIGURĂRILE SOCIALE SE EXTIND

Persoanele care realizează venituri din desfășurarea unor activități pe cont propriu sau sunt încadrate cu convenții civile vor plăti contribuții obligatorii la asigurările sociale, a stabilit, marți, Guvernul, printr-o Ordonanță de Urgență.

Ministrul Muncii și Protecției Sociale, Smaranda Dobrescu, a declarat că vor plăti contribuții obligatorii la asigurările sociale toți cei care realizează un venit ce depășește o pătrime din salariul mediu brut pe economie.

Ministrul Muncii și Protecției Sociale a precizat că această contribuție se va constitui în vechime în muncă.

Executivul a stabilit valoarea unui punct de pensie care se calculează pe baza unui coeficient care nu poate depăși 45% din ultimul salariu mediu brut pe economie, comunicat de Comisia Națională pentru Statistică la data intrării în vigoare a Legii Bugetului asigurărilor sociale de stat. O altă prevedere a acestei Ordonațe reglementează cuantumul indemnizației pentru incapacitatea temporară de muncă - determinată de boală profesională, accident de muncă sau cazuri asimilate acestuia - care este de sută la sută din baza de calcul stabilită conform Legii 19/2000.

Cursuri de pregătire

Persoanele care au calitatea de contribuabil în conformitate cu prevederile Ordonanței Guvernului nr. 73/1999, privind impozitul pe venit au obligația să-și organizeze și să conducă evidența contabilă în partida simplă. În acest sens Ministerul Finanțelor a emis Ordinul nr. 215/10.02.2000 pentru aprobarea Normelor metodologice privind această evidență.

În perioada 05-06 mai 2000 se organizează cursul de pregătire având ca temă „Organizarea și Conducerea evidenței contabile în partida simplă", având ca lectori specialiști, reprezentanți ai D.G.F.P.C.F.S. Arad și cadre universitare.

Înscrierile se fac la sediul filialei din Arad, B-dul Dragalina nr. 22 - 24. Membrilor Corpului, experți contabili și contabili autorizați, care se înscriu și participă la acest curs li se consideră activitate de pregătire profesională.

Se pot înscrie și participa și alte persoane interesate și implicate în activități independente obligate să organizeze și să conducă evidență contabilă în partidă simplă.

Relații la sediul filialei sau prin telefon 281960.

Ordonanță privind daunele morale

Ministerul Justiției (MJ) a inițiat întocmirea unui proiect de ordonanță de urgență vizînd soluționarea în instanță a cererilor de acordare a despăgubirilor pentru daune morale, urmînd ca, la intrarea în vigoare a noului act normativ, să fie abrogată Legea presei din 1974, se arată într-un comunicat al MJ remis, agenției MEDIAFAX.

Din Legea nr.3/1974, aflată deocamdată în vigoare, ar urma să fie păstrate doar dispozițiile referitoare la publicarea/difuzarea unei replici, rectificări sau declarații.

Prin acest proiect, MJ propune ca, la solicitarea de daune morale, cel care se consideră lezat să depună o cauțiune de zece la sută din valoarea cerută. În felul acesta se vor putea evita abuzurile, în condițiile în care acțiunile vizînd demnitatea, onoarea, viața particulară și dreptul la propria imagine sunt scutite de taxa judiciară de timbru. Dacă reclamantul cîștigă procesul, prin sentință definitivă, cauțiunea i se va restitui, se mai precizează în comunicatul MJ.

Hotelul PARC din Moneasa a fost declasificat

Inspectorii Oficiului de Autorizare și Control în Turism (OACT) au retras certificatele de clasificare pentru hotelul, restaurantul și barul de zi aparținând complexului turistic „Parc" din stațiunea Moneasa în urma unui control efectuat recent. Reprezentantul zonal din cadrul OACT, dl. Gabi Popescu, ne-a declarat că „mai ales spațiile de cazare arătau groaznic. Mobilierul din camere era distrus, peste tot se observau infiltrații de apă, majoritatea geamurilor erau sparte. Imobilul nu arăta ca un hotel ... Până în momentul sancționării, hotel „Parc" (capacitate de 138 de paturi) s-a aflat în administrația unui SRL arădean, cu regim de locator. În prezent unitatea hotelieră este administrată de societatea comercială „Moneasa" S.A.

F. N.

CONSILIUL JUDEȚEAN ARAD

HOTARÂREA NR. 39
din 14.04.2000

privind stabilirea tarifelor la serviciile de interes județean prestate de Serviciul public județean de promovare turism și liberă inițiativă Arad, pe anul 2000

Consiliul județean Arad,
Având în vedere:
- Hotarârea Consiliului județean Arad nr. 33/28.03.2000, privind organizarea și funcționarea Serviciului public județean de promovare turism și liberă inițiativă Arad - S.P.J.P.T.L.I Arad.
- Legea nr. 189/1998, privind finanțele publice locale, republicată
- prevederile art. 58, art. 59 și art. 73 din Legea 27/1994, privind impozitele și taxele locale, republicată
- prevederile art. 49, art. 52, art. 53 din Ordonanța de Urgență a Guvernului, nr. 62/1998, pentru modificarea și completarea Legii 27/1994, privind impozitele și taxele locale
- referatul nr. 1/11.04.2000 al Serviciului public județean de promovare turism și liberă inițiativă, privind stabilirea tarifelor la serviciile prestate

În temeiul art. 66 din Legea nr. 69/1991 republicată, Legea administrației publice locale

HOTĂRĂȘTE

Art. 1 Se aprobă nivelul tarifelor la serviciile de interes județean prestate de S.P.J.P.T.L.I Arad, prevăzute în Lista anexă care face parte integrantă din această hotărâre.

Art. 2 Tarifele se achită de către agenții economici, instituțiile publice, asociațiile familiale, persoanele fizice, fundații și alte categorii de contribuabili, pentru serviciile prestate acestora. Excepție fac serviciile ce se prestează etapizat, pe bază de contract, conform Listei anexă menționată.

Art. 3 Tarifele percepute din prestările de servicii se fac venituri proprii ale Serviciului public județean de promovare turism și liberă inițiativă Arad.

Art. 4 La tarifele prevăzute în lista anexa se adaugă TVA, în conformitate cu OUG 17/2000.

Art. 6 S.P.J.P.T.L.I Arad va duce la îndeplinire prevederile prezentei hotărâri.

Art.7 La data intrării în vigoare a prezentei hotărâri se abrogă cap. III, pct 2 din Hotărârea Consiliului Județean nr. 45/1999.

PREȘEDINTE,
Dan Ivan

ROMÂNIA JUDEȚUL ARAD

SECRETAR,
Ioan Silaghi

CONSILIUL JUDEȚEAN ARAD
Serviciul public județean de promovare turism și liberă inițiativă Arad

LISTA ANEXĂ
la Hotărârea nr. 39 din 14.04.2000

I. Tarife pentru servicii de autorizare, asociații familiale și persoane fizice independente:
- tarif prestație eliberare autorizație - 200.000 lei
- tarif modificare obiect de activitate (completare sau radiere) - 100.000 lei
- tarif transformare din persoană fizică independentă în asociație familială și invers - 75.000 lei
- tarif înscriere sau radiere loc de desfășurare a activității - 50.000 lei
- tarif înscriere sau radiere ajutoare - 50.000 lei
- tarif modificare adresa de sediu sau domiciliu - 40.000 lei
- tarif anulare autorizație - 30.000 lei
- tarif înscriere sau radiere denumire - 50.000 lei
- tarif eliberare duplicat - 200.000 lei
- tarif aplicare viza anuală - 45.000 lei
- tarif acordare de asistență de specialitate asociațiilor familiale și persoanelor fizice în sensul alegerii obiectului de activitate, intermedieri pentru obținerea vizelor necesare eliberării autorizației - 200.000 lei
- tarif multiplicare diverse documente necesare eliberării autorizației - 2.000 lei/pag.
- furnizarea de informații scrise cu privire la asociații familiale și persoane fizice independente ce funcționează pe raza județului Arad (pentru listări de mai multe informații sau pentru prezentări de situații statistice, tariful se obține înmulțind numărul de informații solicitate cu valoarea informației) - 15.000 lei/informație

Notă:
Viza anuală se aplică începând cu 1 ianuarie și până la 30 iunie a fiecărui an, după această perioadă se va percepe o penalizare de 50% din taxa de viză.
Anularea autorizației după data de 31 ianuarie a fiecărui an se face condiționat de încasarea vizei pe anul în curs.

II. Tarife pentru servicii de promovare, dezvoltare, monitorizare turism și alimentație publică:
- acordare asistență de specialitate agenților economici și persoanelor ce desfășoară activități pe baza liberei inițiative din domeniul alimentației publice în scopul creșterii nivelului de confort și a calității serviciilor.

Unități alimentație publică cu până la 30 locuri :
- în județ 100.000 lei
- în orașele din județ 150.000 lei
- în municipiul Arad 200.000 lei

Unități alimentație publică cu peste 30 locuri:
- în județ 150.000 lei
- în orașele din județ 200.000 lei
- în municipiul Arad 250.000 lei

Notă:
În cazul în care în urma asistenței de specialitate acordate, deficiențele legate de nivelul de confort, calitatea serviciilor și protecția consumatorului nu sunt remediate, vor fi aplicate contravenții conform legilor în vigoare.

- consultanță în elaborare de proiecte de dezvoltare în domeniul turismului și liberei inițiative propuse spre derulare de către agenții economici, asociații familiale sau persoane fizice independente unor finanțatori interni sau externi :
- pentru realizare de proiecte de dezvoltare, modernizare - 2% din valoarea totală a proiectului - nu mai puțin de 5 mil. lei
- pentru realizarea și monitorizarea proiectelor de dezvoltare, modernizare - 5% din valoarea totală a proiectului - nu mai puțin de 25 mil. lei plătibil etapizat, după cum se derulează proiectul de finanțare

Notă:
Proiectele derulate de Consiliul Județean Arad în domeniul turismului cu finanțare internă sau externă nu face obiectul acestor taxe.

- acordare asistență de specialitate în întocmirea dosarului pentru eliberarea de certificate de clasificare a structurilor de cazare și alimentație publică din județ - 300.000 lei
- furnizarea de informații scrise cu privire la agențiile de turism, persoanele brevetate, ghizi turistici, structuri de primire turistică sau alimentație publică, potențialul turistic al județului Arad - 150.000 lei
- acordare asistență de specialitate în întocmirea documentației necesare eliberării de către Autoritatea Națională de Turism a certificatelor de patrimoniu turistic de pe raza județului conform H.G. 33/2000 privind aprobarea Metodologiei de înscriere, atestare și a criteriilor de evidențiere a patrimoniului turistic:
  - persoane fizice 2.000.000 lei
  - persoane juridice 5.000.000 lei
- furnizarea de informații scrise cu privire la certificatele de patrimoniu turistic înscrise în Registrul local al patrimoniului turistic (pentru informații ce necesită realizarea unor programe speciale se va include și prețul pentru elaborarea programului respectiv) - 50.000 lei/certificat de patrimoniu turistic
- înscriere în Registrul local al patrimoniului turistic - 100.000 lei
- servicii de promovare instituțională din domeniul turismului și liberei initiative (pe suport scris, audio-video) - 40% din costul tipăririi sau producerii materialului promoțional; nu mai puțin de 70.000 lei/exemplar

Notă:
Pentru materialele de promovare (audio-video și scris) ce se realizează cu aportul în totalitate a agentului economic pe bază de contract de publicitate, Serviciul va alcătui un buget și va aloca spațiile de publicitate aferente conform contractului. Activitatea autofinanțată de acest gen va fi prezentată Consiliului Județean Arad.

- organizarea de cursuri de perfecționare și formare în meserii de bază (recepționeri, ospătari, bucătari, manageri) - 3.000.000 lei/pers.

Notă:
Tariful reprezintă cheltuielile de cazare, masă, transport al cadrelor didactice și comisionul aferent. La aceasta, pentru urmarea cursurilor, se adaugă tarifele practicate de I.N.F.M.T. de pe lângă Autoritatea Națională de Turism.

- organizarea de cursuri de perfecționare în domenii precum: agroturism, ghid turistic local și montan, cursuri de vară etc. - 500.000 lei / pers.

Notă:
Cursurile se organizează cu cel puțin 20 de persoane înscrise.

Tarifele prezentate mai sus nu includ TVA.

CONSILIUL JUDEȚEAN ARAD

HOTĂRÂREA NR. 38
din 14.04.2000

cu privire la instituirea unor tarife pentru serviciile de specialitate efectuate de Direcția Relații Externe și Mass-Media în folosul comunelor și orașelor din județ sau a unor persoane juridice

Consiliul Județean Arad
Având în vedere:
- prevederile Cap. 8 „Alte taxe locale", art. 42-44 din L. 27/1994, privind impozitele și taxele locale, republicată în M. O. nr. 273/22.07.1998
- referatul Direcției Relații Externe și Mass-Media
- dispoziția art. 63, al. 1 lit. „m" din L.69/1991, republicată în 1996

În temeiul art. 66 din Legea 69/1991 - Legea administrației publice locale, republicată

HOTĂRĂȘTE

Art. 1. Tarifele ce se percep de către Consiliul Județean Arad pentru serviciile de specialitate prestate de Direcția Relații Externe și Mass-Media în folosul comunelor și orașelor din județ sau a unor persoane juridice sunt cele stabilite în Anexa la prezenta hotărâre;

Art. 2. Serviciile prevăzute în Anexa la prezenta hotărâre vor fi solicitate Consiliului Județean Arad de către cei interesați, folosindu-se o cerere în acest sens, adresată Direcției Relații Externe și Mass-Media;

Art. 3. Veniturile realizate din încasarea tarifelor privind prestarea serviciilor de specialitate de către Direcția Relații Externe și Mass-Media se înregistrează în bugetul Consiliului Județean Arad, în contul nr. 245102203519994 deschis la Trezoreria Arad;

Art. 4. Cu ducerea la îndeplinire a prezentei hotărâri se încredințează Direcția Relații Externe și Mass-Media.

PREȘEDINTE,
Dan Ivan

ROMÂNIA JUDEȚUL ARAD

SECRETAR,
Ioan Silaghi

ANEXA 1

TARIFELE
pentru serviciul de traduceri

	1 ex.	2 ex.	3 ex.
Un act/o pagină	80.000	90.000	100.000

NOTĂ:

1. Pentru traducerile tehnice se adaugă un procent de 5% la tarifele de mai sus.

2. Tarifele de mai sus sunt conforme cu cele recomandate de Ministerul Justiției, prin Camera Notarilor Publici, pentru anul 1999 și se vor reactualiza funcție de decizia autorităților menționate.

3. În cazul solicitării de traduceri legalizate în limbile engleză, franceză și germană, beneficiarul va suporta plata taxelor notariale.

Între primele cinci din țară

„TEOLOGIA" ARĂDEANĂ ÎȘI CONFIRMĂ STATUTUL ACADEMIC

■ Interviu cu părintele conf. univ. dr. IOAN TULCAN, decanul Facultății de Teologie Ortodoxă din cadrul Universității „Aurel Vlaicu" din Arad

– Părinte decan, se împlinesc aproape 10 ani de la reluarea învățământului superior teologic în Arad. Ce a însemnat acest timp pentru Facultatea pe care o conduceți? Câți absolvenți au plecat spre Biserici și școli? Ce motive de satisfacție vă oferă?

– Într-adevăr, anul acesta reprezintă un moment semnificativ pentru Universitatea „Aurel Vlaicu" din Arad, deoarece se împlinesc 10 ani de la înființare. Facultatea de Teologie va avea 10 ani de experiență în octombrie 2001. Înființarea Facultății de Teologie Ortodoxă din Arad reprezintă reînnodarea firului de existență a acestui așezământ de cultură ce urcă până în anul 1822 și cu o existență până în 1948. Momentul 1991 reprezintă împlinirea aspirațiilor Bisericii arădene și ale intelectualității, care și-au conjugat eforturile pentru a rechema la viață o instituție de învățământ superior teologic, căreia i se simțea în mod acut absența. Un moment crucial în devenirea Facultății noastre l-a reprezentat, fără îndoială, anul 1998 (august) când Facultatea de Teologie Ortodoxă din cadrul Universității „Aurel Vlaicu" din Arad a obținut binemeritata acreditare. Aș dori să menționez aici că meritul este cu atât mai mare, cu cât dintre cele circa 20 de Facultăți de Teologie Ortodoxă din România, Facultatea de Teologie din Arad este în grupul celor cinci facultăți deja acreditate (București, Sibiu, Iași, Cluj-Napoca și Arad). Acest act reprezintă fără putință de tăgadă recunoașterea performanțelor pe care le-au obținut în anii trecuți cadrele didactice și studenții acestei facultăți, de către Consiliul Național de Evaluare Academic și Acreditare (C.N.E.A.A.). Ne bucură să consemnăm și faptul că dintre absolvenții noștri, unii au ajuns la treapta arhieriei, cum este cazul P.S. Sofronie, episcop al românilor ortodocși din Ungaria. Alții au ajuns stareți de mănăstiri, iar alții au devenit cadre didactice ale Facultății la care au studiat. Nu putem trece cu vederea nici faptul că unii dintre ei au urmat sau urmează cursuri de studii aprofundate, de masterat sau doctorat în cadrul diferitelor Facultăți de Teologie din țară.

Făcând abstracție de promoția anului 2000, putem spune că de pe băncile Facultății de Teologie din Arad au pornit spre parohii sau spre

învățământ un număr de 251 de absolvenți. Toate cele de mai sus ne conferă un simțământ al datoriei împlinite, dar în același timp, ne stimulează și mai mult, pentru o lucrare temeinică, competentă și responsabilă, ce va avea darul să așeze Aradul la locul pe care-l merită pe deplin, sub multe aspecte.

– Cum pășește Facultatea de Teologie spre mileniul III? Care sunt perspectivele? Ce noutăți aveți în planul de școlarizare pe anul universitar 2000-2001?

– Mileniul III reprezintă cu adevărat un timp al unor așteptări dar și al unor speranțe. Sperăm ca instituția noastră să-și confirme și pe mai departe statutul academic universitar la care m-am referit mai sus. Încă de anul trecut s-au organizat cursuri de Studii Aprofundate de un an, la disciplinele secției sistematice; în viitorul apropiat dorim să extindem aceste forme de învățământ și la alte discipline și secții, trecând nu peste mult timp și la cursuri de masterat (2 ani de studiu).

Referitor la planul de școlarizare pe anul universitar 2000-2001, dorim să consolidăm, pe lângă Teologia Pastorală și secțiile de Teologie Litere și Teologie Asistență-Socială, Facultatea noastră fiind structurată astfel, pe trei secții menționate mai sus.

Ca noutăți absolute, dorim să arătăm că în cadrul Facultății noastre va funcționa începând din anul universitar 2000-2001 forma de „Învățământ Deschis la Distanță" (IDD), la care se vor putea înscrie îndeosebi candidații din viața monahală și cei aflați deja în slujirea preoțească, absolvenți de Seminar Teologic. De asemenea, vor putea fi primiți și licențiați ai altor Facultăți care doresc să studieze Teologia.

– Ce ne puteți spune despre examenul de admitere?

– În privința examenului de admitere la Facultatea de Teologie din Arad, tot ca un element de noutate, doresc să amintesc, că acest examen va avea loc în cursul lunii iulie a.c., ca primă sesiune de examene, după care urmează:

- înscrierile se vor face între 17-19 iulie, la sediul Facultății de Teologie, str. Academia Teologică, nr. 9, Arad;
- în ziua de 21 va avea loc etapa I a concursului de preselecție și va consta din: vizita medicală, muzică și dicție;
- în zilele de 24, 25, 26 iulie vor avea loc probele de concurs ale celei de a II-a etape, adică examenul de admitere propriu-zis, constând în următoarele probe: la **Teologia Pastorală:** Dogmatica Ortodoxă (scris), la alegerea candidatului: Istoria Bisericii Ortodoxe Române (test grilă) sau Limba Română (scris); la **Teologie - Litere:** Dogmatica (scris), Literatura Română (scris) și Limba Română (scris), la **Teologie - Asistență-Socială:** Dogmatica (scris) și Psihologie Școlară (scris). Alte amănunte referitoare la examenul de admitere se pot obține de la secretariatul facultății sau de la avizierul instituției amintite.

– Care ar fi îndrumările pentru viitorii candidați la Teologie?

– Este cea mai dificilă întrebare. În primul rând, să se analizeze fiecare candidat, dacă simte în adâncul ființei lui corespondențe cu ceea ce înseamnă studiul teologiei și asumarea slujirii Bisericii. În al doilea rând, să aibă curajul și curiozitatea de a intra într-un univers cultural și spiritual deosebit de fascinant și bogat, ce conferă o identitate frumos și armonios structurată, pentru fiecare persoană ce se angajează pe un asemenea drum. Și, în fine, să încerce studiul Teologiei și absolvenți ai altor Facultăți care vor avea surpriza să constate cât de folositor le va fi studiul Teologiei, pentru domeniul lor de activitate.

Suntem convinși că și în acest an va exista interes crescând pentru Facultatea de Teologie din Arad, așa cum am putut constata și în anii trecuți, prin prezența unor candidați din toate zonele țării. Privim cu speranță spre continuarea proiectelor pe care le-am conturat până acum.

A consemnat
VASILE FILIP

Domnule Procuror General al Parchetului de pe lângă Curtea de Apel Timișoara

Subsemnatul Tiziano Brienza, asociat unic la S. C. CABE AIMPEX S. R. L., cu domiciliul în Arad, str. Lăcrămioarelor nr. 14, inculpat în cauza nr. 288/P/998 aflată pe rolul Parchetului de pe lângă Tribunalul Timiș, formulez prezenta CERERE DE RECUZARE a tuturor procurorilor din cadrul Parchetului Timiș, pentru următoarele motive:

La începutul anului 1998 am întrerupt colaborarea cu Banca Ion Țiriac-Sucursala Timișoara, pentru că a refuzat să-mi justifice sustragerea din Contul CABE-Judecător Sindic - a 2,1 miliarde de lei. Aceste sume au fost virate în trei rânduri pentru a se plăti c/v unor animale cumpărate la licitația organizată de Judecătorul Sindic în cadrul unei proceduri de faliment. Suma ce trebuia consemnată era de 700.000.000 lei. La ultima depunere, suma a fost consemnată în acest subcont CABE la dispoziția Judecătorului Sindic.

Ulterior, am aflat că și această sumă a „dispărut". Atât eu cât și Judecătorul Sindic Aurel Mihăieș, de la Tribunalul Timiș, am formulat plângeri penale împotriva directorului sucursalei, Posa Constantin, nesoluționate nici până în prezent - de peste doi ani - cu toate că acuzația este foarte gravă - deturnare de fonduri - Judecătorul Sindic, în paralel, a chemat în judecată civilă Banca Ion Țiriac-Sucursala Timișoara la Tribunalul Timiș, pentru recuperarea acestei sume.

Față de refuzul meu de a mai colabora cu Banca până nu îmi va justifica sumele sustrase din cont, Directorul Posa Constantin a formulat o plângere penală împotriva mea, depusă la Parchetul de pe lângă Tribunalul Timiș, acuzându-mă că am înșelat instituția cu peste 6 miliarde de lei, depunând ca probă contracte de cesiune și un Bilet la Ordin din 8.XII.1997, ce ulterior s-au dovedit a fi false, Banca nemaiproducând nici o altă probă ce ar putea să mă acuze, întrucât nu există.

Parchetul timiș a început de urgență urmărirea penală, punând în mișcare acțiunea penală, fără motiv, și pentru a mă intimida, au luat măsura de a nu părăsi localitatea pe timp de 30 de zile - cu toate că știau că fermele sunt în afara localității, neținând cont nici de afirmațiile mele că nu datorez nimic Băncii, atât timp cât aceasta nu poate să-și probeze pretențiile, în speță fiind vorba de o încercare de transformare a unei cauze civile într-o cauză penală. În anchetarea mea s-au implicat direct Prim Procuror Vasile Bac și Procuror Sandu Anton.

În paralel, eu am formulat o plângere penală, depusă la Parchetul General sub nr. 1728/mai 1998, trimisă spre competenta soluționare Parchetului Timiș, care a ținut-o în nelucrare timp de un an, și în care am acuzat pe Directorul Posa Constantin și Inspector de Cont Robert Strupp și pe contabila mea, Fodor Victoria de săvârșirea infracțiunilor de gestiune frauduloasă, delapidare, abuz în serviciu, deturnare de fonduri și fals în actele bancare.

Ulterior am mai formulat plângeri penale și împotriva lui Posa Lucian și Crețu Gheorghe, fost contabil la firma mea, acuzându-i de complicitate la faptele penale sus-arătate.

Aceștia, în perioada 1995-1998 au devalizat conturile firmei mele de peste două milioane mărci (2.000.000 DEM), prejudiciul total apreciat de mine depășind 10.000.000 DEM și constă în sustragerea din cont în sistem suveică a diferite sume de bani fără acordul meu sau a titularului de cont, sustragerea de documente, falsificarea de documente bancare pentru acoperirea faptelor etc.

Cauzele, după aproape un an de tergiversări, au fost conexate sub nr. 288/P/98 la Parchetul Timiș, la care s-au atașat și lucrările penale aflate pe rolul Parchetului Arad (Poliția Arad).

În cauză s-au efectuat mai multe expertize contabile, contestate de mine, întrucât nu exprimau realitatea, acestea efectuându-se înainte de a se stabili dacă documentele bancare contestate de mine sunt false și că s-au efectuat fără ca eu sau consilierii mei să aibă acces la actele bancare aflate în Contul nostru, cu toate că legea este foarte explicită.

Prin expertize criminalistice s-au constatat că o serie de acte bancare sunt falsificate, inclusiv Biletul la Ordin din 8.XII.1997, în valoare de 1,6 miliarde de lei cât și multe Contracte de cesiune, unele fiind investite cu formula executorie în vederea scoaterii la vânzare a fermei zootehnice.

Cu toate că a zădărnicit aflarea adevărului prin refuzul de a pune la dispoziția organelor de anchetă a tuturor actelor bancare aflate în contul meu, a influențat experții punându-le la dispoziție acte false, interzicându-ne abuziv accesul la documentele bancare aflate în contul nostru, a sustras acte bancare din contul meu pentru a se pierde urma operațiunilor de cont, împotriva Directorului Posa Constantin, Parchetul Timiș nu a luat nici o măsură procesuală din cele prevăzute de art. 148 CprP.

Din contră, se caută acoperirea faptelor lui Posa Constantin și a complicilor lui, cu toate că mai are câteva dosare penale pe rol, în cazul Farez a existat în anul 1998 și o propunere de arestare, blocată de conducerea Parchetului. Ancheta a decurs defectuos în toată această perioadă, în sensul că nu s-a soluționat până în prezent nici una din plângerile formulate de mine, nu s-au conservat probele, adică ridicarea tuturor actelor bancare aflate la contul meu, nu s-au efectuat confruntări, nu s-a dispus decât expertizarea a o parte din actele declarate de mine ca fiind false, nu s-a verificat legalitatea transferurilor și operațiunilor efectuate din contul meu înspre alte conturi și invers etc.

Eu sunt în continuare acuzat de înșelăciune și anchetat ca inculpat, când toate acuzațiile Băncii nu s-au confirmat, probele pe care le-a invocat Banca s-au dovedit a fi false, **iar Posa Constantin nici măcar nu este învinuit**, cu toate că probele administrate în cauză îl indică ca instigator sau autor al tuturor falsurilor și transferurilor ilegale, în compliciate cu Inspectorul de cont Robert Strupp.

După ce în mod abuziv,în anul 1998, a pus în mișcare acțiunea penală împotriva mea și după ce în mod tacit a refuzat să ia măsurile ce se impun împotriva celor acuzați de mine, în data de 16.12.1999, dl. Prim Procuror Vasile Bac confirma propunerea de închidere a cauzei formulată de Procurorul Sandu Anton (demnă de „Urzica"), concluzionând că în cauză nimeni nu este vinovat, întrucât autorii sunt necunoscuți (omițând cele declarate de Robert Strupp), uitând să se pronunțe și cu privire la actele bancare constatate prin expertiza criminalistică ca fiind false, fapt ce îmi produce în continuare imense prejudicii materiale.

Soluția a fost infirmată de Parchetul General de pe lângă Curtea de Apel Timișoara, cauza fiind repusă pe rol.

Menționez că numai o parte din cele sesizate de mine au fost cercetate, sau în unele s-au efectuat vagi cercetări - vezi plângerea privind decontările cu societatea PAR GRAMINI prin care s-au sustras din contul nostru peste 30.000.000 lei, sau cea formulată împotriva expertului Taburjaru Emil, sau cele privind deturnările din conturile mai multor firme spre firma mea și invers, unde s-au mișcat peste 800.000 de lei, prejudiciul cauzat depășind 500.000.000 lei, sume ce nu se regăsesc, sau transferarea valutei intrate în contul nostru din operațiuni de export cu o întârziere - în unele cazuri - de peste șase luni, aici prejudiciul depășind trei miliarde, sau sustragerile repetate din contul necomercial al Judecătorului Sindic, prejudiciul fiind de peste 2,1 miliarde lei, cele privind falsificarea multor acte bancare etc., Parchetul nefiind interesat nici până în prezent să stabilească legalitatea operațiunilor bancare, valoarea prejudiciului și unde au dispărut aceste imense sume de bani, și alte aspecte.

De ce? Pentru că, după părerea noastră, se încearcă ascunderea adevărului privind faptele săvârșite de Posa Constantin și complicii lui, atât în cauza mea, cât și în celelalte aflate pe rol.

Pentru tergiversările repetate și comportament profesional necorespunzător, până în prezent nu a fost sancționat nimeni.

Nu este cazul să prezentăm zvonurile care circulă în Municipiul Timișoara cu privire la relațiile neprincipiale ale lui Posa Cosntantin cu organele de anchetă și nici afirmațiile acestuia cu privire la aceste relații.

Am solicitat în plângerea formulată împotriva soluției Parchetului Timiș, ca în cazul infirmării, cauza să fie dată spre soluționare procurorilor din cadrul Parchetului de pe lângă Curtea de Apel Timișoara din motive de suspiciune, și pentru că faptele s-au produs pe raza a două județe.

După infirmare, cauza a fost repartizată spre soluționare dlui Prim Procuror Vasile Bac de la Parchetul Timiș, exact acolo unde lucrarea a stat în nelucrare timp de peste 1,6 ani și unde am suspiciunea că cei acuzați de mine primesc din partea organelor de anchetă un tratament preferențial, altul decât cel legal.

Nici până în prezent nu mi s-a permis acces de către organul de anchetă la dosarul cauzei și nici nu s-a ținut cont de dubla mea calitate, aceea de **inculpat și totodată parte vătămată**, calitate în care nu am fost audiat niciodată, fiind tratat ca MACARONAR.

O mențiune importantă: în perioada 1996-1997, din export, am introdus în conturile Băncii Ion Țiriac Sucursala Timișoara peste 18 milioane DEM, din care ACEASTA **nu poate justifica decât 16 miliarde lei, din 56 miliarde lei**. Atunci, cine pe cine a înșelat?

Cu toate că am cerut vehement și există și consimțământul meu, din 1998 și până în prezent, Parchetul Timiș nu a luat măsura obligatorie de conservare a probelor - actelor bancare ce se aflau la contul meu, în prezent o mare parte dintre acestea nu se mai regăsesc, fără nici o explicație, fapt ce-mi cauzează un mare prejudiciu material.

Din cele expuse mai sus, susținute și de materialul probator existent la dosarul cauzei, vă rog a admite CEREREA formulată și a dispune repartizarea cauzei aflate pe rolul Parchetului Timiș, spre finalizare, procurorilor din cadrul Parchetului General de pe lângă Curtea de Apel Timișoara.

În drept: art. 48 lit. d și urm. din CprP

Cu stima,
Tiziano Brienza

Baschet **Astăzi se rezolvă dilema**

A FI SAU A NU FI CAMPIOANĂ

Așteptarea a luat sfârșit. Astăzi, cu începere de la ora 18,00, la Pitești se desfășoară meciul cinci, decisiv, dintre CSU ISA din localitate și B.C. West Petrom Arad, contând pentru finala Campionatului Național de baschet masculin. În cele două tabere domnește concentrarea. Piteștenii vor să profite de avantajul propriului teren și să își pună în valoare „piesele grele". Ei vor fi susținuți de publicul din Trivale, care va crea o atmosferă incandescentă. Arădenii, la rândul lor, au o singură alternativă - să lupte până la capăt și să spere într-o victorie. Le va fi alături galeria „galben-albastră", care face deplasarea la Pitești în ziua jocului, adică astăzi, cu autocarele. Datele problemei indică, parcă, un ușor avantaj piteștean, însă meciul este deschis, oricare echipă având șansa succesului. Cum aminteam și ieri, arbitrii vor fi cunoscuți doar înaintea meciului. Ministrul secretar de stat în Ministerul Tineretului și Sportului, dl. Ioan Dobrescu, a asigurat opinia publică de corectitudinea desfășurării întâlnirii. De altfel, domnia-sa și-a anunțat prezența la partidă și a răspuns declarațiilor acordate de antrenorul echipei CSU ISA, George Ziguli, declarații privind așa-numita „brigadă de haiduci" de la Arad și presupusul ajutor de 25% oferit petroliștilor. Conform acestui răspuns, arbitrajul din ultimul joc a fost în limite normale, acceptabile, iar piteștenii au fost favorizați destul de mult pe durata disputării campionatului și în primul meci al finalei. Merită subliniat faptul că dl. Ioan Dobrescu este un bun cunoscător al fenomenului baschetbalistic, provenind din lumea sportului cu mingea la coș, în calitate de fost antrenor al formației BRD Ploiești.

Confruntarea ar putea fi tranșată de sclipirile câtorva jucători - cheie din cele două grupări. De o parte se mizează pe aportul lui Scobai, Sere sau Tomic, de cealaltă pe evoluțiile lui Marjanovic, Veres ori Kmezic. Nu sunt excluse nici prestațiile surpriză, ale unor „baschetbaliști - revelație". Un lucru este sigur - „principalii" Ziguli și Petricevic vor conta pe absolut toți componenții loturilor, jucătorii fiind valizi.

Nădăjduim să asistăm la o întâlnire frumoasă și caracterizată de sportivitate. Echipele au demonstrat un potențial ridicat în play-off, astfel încât există premisele unei dispute foarte atractive. De asemenea, ne-am bucura ca marea dilemă - a fi sau a nu fi campioană - să fie rezolvată convenabil pentru West Petrom și pentru (tot mai) numeroșii săi susținători. Cu emoția dată de scurgerea orelor rămase, vă prezentăm în încheiere garniturile combatantelor.

CSU ISA Pitești: Tomic, Zindovic, Tatic, Scobai, Căprărescu, Popa, Groșanu, Runceanu, Stroescu, Danciu, Sere, Ziguli. Primul „cinci": Sere-Popa-Zindovic-Scobai-Tomic. **Antrenor principal:** George Ziguli. **Antrenor secund:** Nicolae Șufariu.

BC West Petrom Arad: Veres, Dehelean, Kmezic, Marjanovic, Muntean, Szijarto, Burlacu, Spătar, Apostol, Ifrim, Nikolic. „Cinciul" de start: Veres-Szijarto-Marjanovic-Burlacu-Kmezic. **Antrenor principal:** Dragan Petricevic. **Director tehnic:** Emeric Davidhazy. **Antrenor secund:** Adrian Budurean.

ADRIAN HĂRȚĂU

Ieri, într-un cadru festiv

CSM CONAR ARAD ȘI-A PREMIAT VALORILE

Discoteca „Bar-Rock" a Hotelului Residence a găzduit ieri după-amiază o frumoasă festivitate de premiere. Conducerea Clubului Sportiv Municipal Conar Arad și-a răsplătit valorile. Adică, sportivii și antrenorii care au obținut medalii în competițiile interne și internaționale, în primul trimestru al acestui an.

În absența domnului Dimitrie Cinah - director Conar, plecat cu probleme de serviciu la București, d-na director economic Maria Melniciuc a reprezentat firma arădeană de construcții, ce sprijină cu atâta entuziasm mișcarea sportivă a CSM Arad. Nu a lipsit de la această premiere nici dl. Viorel Faur, primul om de afaceri care a ajutat tenisul de masă arădean ...

Amfitrionii întâlnirii au fost Eugen Roman - președintele CSM Conar și Vasile Păltineanu - vicepreședintele aceluiași club. Rând pe rând au ieșit în față pentru a-și ridica plicurile cu bani - **suma totală a premierii a depășit 42 milioane lei** - următorii sportivi și antrenori.

● Tenis de masă

- Dana Dodean: locul I (simplu), locul III (dublu fete), locul III (dublu mixt) - C.N. de juniori III.

- Dana Dodean: locul III (simplu) și locul II (dublu) - C.N. de juniori II.

- Alina Rotaru: locul III (dublu fete) - C.N. de juniori III.

- Sabina Igaș: locul III (dublu fete) - C.N. de juniori III

- Lucia Bălaș: locul III (dublu fete) și locul III (dublu mixt) - CN de juniori I

- Walter Berg: locul III (dublu mixt) - C.N. de juniori I

- Georgeta Cojocaru Olaru: locul I (dublu mixt) și locul II (dublu fete) - CN de seniori

- Valentin Dobai: locul III (simplu) - C.N. de seniori.

Au mai fost premiați antrenorii secției de tenis de masă: Arpad Cocoș, Magdalena Lesai, Livia Căruceru și Valentin Dobai.

● Natație

La C.N. de seniori, doi sportivi pregătiți de prof. **Viorel Bitang** au cucerit medalii: **Dan Ardelean** - locul II (100 m spate) și locul III (200 m spate); **Daria Coraș** - locul II (100 m fluture).

Conducerea clubului CSM Conar speră să reediteze astfel de festivități de premiere la finele fiecărui trimestru. Sportivii să obțină numai medalii, că grija banilor o poartă președintele Roman și colaboratorii lui.

ALEX. CHEBELEU
DANIEL SCRIDON

Conferință de presă la F.C. UTA

GANDOLFI ESTE TENTAT SĂ SE RETRAGĂ!

Ieri după-amiază, la sediul clubului UTA, s-a reluat tradiționala întâlnire cu ziariștii a conducerii clubului arădan. Au fost prezenți la dispoziția mass-media purtătorul de cuvânt dl. Ioan Kocsis-Josan și antrenorul principal, dl. Marcel Coraș. Cei doi au prezentat situația din ultimele zile a clubului și a echipei pe care o reprezintă. Dl. Kocsis-Josan ne-a informat că principalul investitor al clubului, Angelo Gandolfi, aflat în aceste zile în România, este tentat să renunțe la sprijinirea echipei datorită motivelor de ordin administrativ. Acest lucru se datorează continuei tergiversări a rezolvării bazei materiale a clubului pentru formarea societății pe acțiuni. Proiectul acestei societăți este gata, însă până când forurile locale nu vor rezolva problema stadionului nu poate fi demarat nimic. Gandolfi este de părere că vorbele nu țin locul faptelor și dacă nu toți factorii implicați vor pune umărul la ascensiunea echipei, situația acesteia nu poate fi îmbunătățită. În cazul în care aceste probleme nu vor fi rezolvate, Gandolfi este hotărât să se retragă, mai ales că, până în prezent, toate obligațiile sale au fost onorate. Se dorește ca cei în drept să prieapă acest semnal de alarmă, în caz contrar, situația UTA-ei nefind deloc roză. Antrenorul Marcel Coraș se confruntă cu numeroase probleme de efectiv pentru meciul de sâmbătă de la Cluj. Principala dorință a tehnicianului UTA-ei este ca jucătorii să continue evoluțiile ascendente din ultimele două etape pentru că în acest retur ei au rămas datori în primul rând față de suporteri.

DACIAN TODUȚA

Campionatul Județean „Onoare"

Rezultatele etapei a XXVI-a

Înainte Sânmartin-Unirea Șeitin 5-1; Stăruința Dorobanți-Victoria Felnac 5-0; Unirea Sântana-Recolta Apateu 5-2; Armonia Ineu-Viitorul Șepreuș 3-0 (f.j.); Flacăra Țipari-Șoimii Șimand 0-2; Voința Semlac-Șiriana Șiria 0-3 (f.j.); Olimpia Bârzava-Înfrățirea Iratoșu 3-0 (f.j.), Dinamo Zărand-I.C.R.T.I. Arad 1-2; A.S. Vladimirescu a stat.

Clasament

1. Șiria	24	17	5	2	100-27	56 (+20)
2. Vladimirescu	24	17	2	5	61-28	53 (+17)
3. Felnac	25	17	2	6	65-47	53 (+14)
4. Sântana	24	15	2	7	59-45	47 (+11)
5. Șeitin	25	13	2	10	59-51	41 (+5)
6. Dorobanți	24	10	10	4	67-31	40 (+4)
7. I.C.R.T.I.	25	12	3	10	54-35	39 (+2)
8. A. Ineu	25	11	6	8	49-39	39 (+3)
9. Apateu	25	13	0	12	45-67	39 (0)
10. Șimand	25	11	3	11	46-49	36 (-3)
11. Iratoș	24	9	4	11	38-47	31 (-8)
12. Șepreuș	25	9	3	13	48-57	30 (-6)
13. Bârzava	24	7	4	13	44-60	25 (-12)
14. Sânmartin	24	6	3	13	48-73	23 (-13)
15. Zărand	24	7	1	17	43-78	22 (-17)
16. Țipari	24	4	4	16	30-70	16 (-17)
17. Semlac	24	2	0	22	17-70	6 (-30)

● Victoria Zăbrani a fost exclusă din campionat
● Voința Semlac nu s-a înscris pentru retur

***

◆ Ieri au avut loc și două jocuri restante din etapa a XII-a a Campionatului Județean „Promoție" - Seria C: Gurahonț-Dezna 5-0 și Hălmagiu-Bocsig 3-0 (f.j.).

Divizia D ROWO **TRICOUL ROȘU-FRONTIERA CURTICI 0-1 (0-0)**

Teren „Blănarul", timp frumos, teren cu denivelări, spectatori aprox. 50. **A marcat:** Sârbuț - min. 78.

Tricoul Roșu: Szabo-Revnic, Weirer, Kocsis, Tănasă, Molnar, Barta, Răduț, Katona, Unc, Țițca. **A mai evoluat:** Donca. **Antrenor:** Mihai Roșca.

Frontiera Curtici: Dobra-Bucur, Dogaru, Ionaș, Olteanu, Suciu, Sârbuț, Pădurean, Ciumedean, Mladin, Sinescu. **Au mai evoluat:** Duma, Leva. **Antrenor:** Petre Mocuța.

Au arbitrat bine: E. Arsa - la centru, ajutat la cele două tușe de G. Hărduț și E. Roșu.

Observator AJF: Dan Alexandru

A. STANCIU

Rezultatele etapei a XXIX-a

Păulișana Păuliș-Gloria Arad 1-4; Semlecana Macea-Crișana Sebiș 1-1; F.C. Ineu-Șoimii Pâncota 1-1; Victoria Nădlac-Șoimii Lipova 4-2; Crișul Chișineu Criș-Comera 4-2; Dacia Beliu-Romvest 0-3; CPL Arad-Podgoria Ghioroc 4-1; Tricoul Roșu-Frontiera Curtici 0-1. Motorul Astra a stat.

Clasament

1. Motorul	27	21	2	4	83-30	65 (+26)
2. Pâncota	27	17	5	5	62-28	56 (+17)
3. F.C. Ineu	27	16	4	7	57-27	52 (+10)
4. Tricoul	27	13	8	6	53-27	47 (+5)
5. Sebiș	28	12	8	8	53-38	44 (+6)
6. Gloria	27	13	3	11	61-34	42 (+3)
7. Curtici	27	13	3	11	52-58	42 (+3)
8. Romvest	27	12	3	12	33-41	39 (0)
9. Lipova	27	11	4	12	52-53	37 (-2)
10. Comera	27	11	4	12	57-67	37 (-2)
11. CPL Arad	28	11	3	14	53-44	36 (-6)
12. Păuliș	27	10	5	12	44-54	35 (-7)
13. Nădlac	27	11	2	14	37-48	35 (-7)
14. Ch. Criș	28	9	6	13	39-57	33 (-9)
15. Macea	27	7	8	12	39-55	29 (-13)
16. Beliu	28	5	2	21	27-85	17 (-25)
17. Ghioroc	28	4	2	22	27-86	14 (-28)

● **Minerul Moneasa s-a retras din campionat.**

Rușine! # UN NOU TIP DE BLAT

„Bomba" pe care „specialiștii" din fotbalul județean au dezamorsat-o marți, este un veritabil fâs. O comisie condusă după interese, prea puțin după regulament, a găsit o greșeală intenționată a liderei, Motorul Astra Arad, pe care lumea o știa cu multe ore înaintea jocului restanță cu AS Romvest (scor 5-1). Mai exact, jucătorul Trif a evoluat în stare de suspendare, el având 9 (nouă) cartonașe galbene.

Hotărârea Comisiei Campionatului Județean a venit ca o consecință logică: **rezultatul se omologhează cu 0-3 și clubul Motorul Astra este amendat cu suma de 500.000 lei.** De câștigat a avut toată lumea. AJF-ul că a mai făcut rost de ceva bani pentru primele de Paște, Romvestul că a mai câștigat un meci crucial pentru rămânerea în divizie, Motorul că nu și-a șifonat prea rău imaginea - în teren, căci în realitate... - și noi, că am descoperit miraculoasa rețetă a unui nou tip de blat.

Cât despre munca lui Tisza, de care conducătorii UTA-ei, pardon, Romvestului își bat joc, vom reveni cu o altă ocazie.

Până atunci, să-i întrebăm pe „specialiștii" ajefiști câte ceva. **Cum de au descoperit așa de repede cartonașele lui Trif, când în cazul Sebiș, de anul trecut, le-au trebuit vreo trei săptămâni? Când au aplicat corect Regulamentul Disciplinar, atunci când i-au iertat de suspendări pe Mihoc, Rusu ori Damian, sau, când l-au suspendat pe Iancu?**

Cu certitudine, nu vom primi răspunsuri, deoarece, Zăhoi și coechipierii din Comisie nu au în vocabular cuvântul „Rușine". Sau, altfel spus, jena lor trece... prin stomac. Halal!

DANIEL SCRIDON

FURAJARE EFICIENTA NUMAI CU
ANIMIX
CONCENTRATE
Proteino-Vitamino-Minerale

PUNCTE DE DESFACERE
S.C. PRODAGRO BIAN S.R.L.
MAGAZINE ÎN JUD. ARAD

PRODUCĂTOR
VIPROMIN 2000
Salonta

DISTRIBUITOR
S.C. AGRO ZAR S.R.L.
Str. Crișului Nr. 67
SEBIȘ, Jud. Arad
Tel. 057 / 420.157; Mob. 092/ 468.178
DEPOZIT EN GROS

INEU, Str. Aradului, Nr. 6
NĂDLAC, Str. George Coșbuc, Nr. 15
LIPOVA, Str. Nicolae Bălcescu, Nr. 33
PECICA, Nr. 1070
CHIȘINEU CRIȘ, Str. Gării, Nr. 39
GURAHONȚ, Str. Iuliu Maniu, Nr. 47
BELIU, Nr. 36

(1420179)

Cei mari au PRETURI MICI!

NOKIA 5110

Oferta CONNEX valabila pana la 30 aprilie

prima luna
FARA ABONAMENT

ERICSSON A1018

79 USD*

59 USD*

ARAL SRL
P-ta Spitalului bl. 1C, parter
tel. 255.801 / 092.444.485

dealer autorizat CONNEX

* Preturile nu contin TVA. Oferta valabila numai cu conectare la CONNEX.

S. C. COMPANIA DE TRANSPORT PUBLIC S. A.
cu sediul în Arad, Calea Victoriei nr. 35-37, telefon 221773, 221912.

ANGAJEAZĂ
- **vopsitori - pentru tramvaie și autobuze**
- **pavatori**

Condiții
- absolvenți de școală profesională sau liceu
- domiciliul stabil în municipiul Arad
- fără desfaceri disciplinare în carnetul de muncă
- vechime în muncă - minim 5 ani

Cei interesați se vor prezenta la sediul S. C. C. T. P. S. A. - Serviciul P. S. A., până la data de 28.04.2000, având asurpa lor următoarele acte:
- buletin de identitate
- carent de muncă
- diploma de studii (original și copie xerox)

Informații suplimentare se pot obține la sediul societății - Serviciul P. S. A.

GARANTIA LUCRARII

SILDOR PROD®

EFECTUAM REPARATII
- **FRIGIDERE, CONGELATOARE**
- **CLIME AUTO**

MONTAM
- **CLIME PENTRU INTERIOARE**

VINDEM
- **TOATA GAMA DE PIESE FRIGORIFICE**

TEL.: 057 270 622
ADRESA : BD. IULIU MANIU NR. 2-10

ARCONTA – GARANȚIA CALITĂȚII!

ARCONTA
Calea Radnei 282
TEL: 057/256342

Magazin de prezentare
P-ța Spitalului Bl. 3A
TEL: 057/270712

ARCONTA - GARANȚIA CELUI MAI BUN RAPORT CALITATE PREȚ !

MACON SA
SR AC ISO 9002

OFERTĂ SPECIALĂ
NUMAI PE PERIOADA SĂRBĂTORILOR DE PAȘTI

MACON S.A. Deva vă oferă la **prețuri fără concurență** produse realizate la standarde occidentale:
- **BCA clasic sau profilat pentru îmbinare** sistem nut-feder, la prețul de numai **645.000 lei/mc**, TVA inclus;
- **Țigle din beton colorat**, cu un necesar de 10 buc/mp, la prețul de numai **6.992 lei/buc**, TVA inclus, precum și accesoriile necesare (coame, coame laterale, țigle de aerisire).

MACON S.A. - *TRADIȚIE ȘI PRESTIGIU*
2700 Deva, Str. Sîntuhalm nr. 1
Tel/Fax: 054-224.708, 054-223.801.

(1420240)

Semințe de porumb IMPORT Serbia
NUMAI 32.000 LEI/KG
Plata în cupoane sau numerar.
OFERIM ÎNGRĂȘĂMINTE ȘI PESTICIDE CU CREDITARE

ACTA TRADING S.R.L. ARAD

M. Eminescu nr. 6
Tel. 057-281.100
sau 092-355.936

EMOL WIENERBERGER
SISTEME DE ZIDARIE - POROTHERM

cărămida de bază a casei tale

TEL: 057 - 280179 / 280233

OFERTA SPECIALĂ

Monitor color 15" OSD 1280x1024
Carcasa AT200W
M/B MVP3 100MHz
Procesor MII 333
SDRAM 16 MB
Video 1MB RAM
FDD 1.44MB / 3"5
HDD 4.3 GB
Tastatura Win98
Mouse+pad

389 USD + TVA

NEGA Computer

Accesorii •
Imprimante •
Retele •
Software •
Service •

● 252840
Str.Cosbuc 21
nega@arad.ro
www.negacomputer.arad.ro

* Orice configuratie este posibila
3 ani garantie

NOU **NOU** **NOU**

AVANTAJUL ECONOMIEI REALE

AI TELEFON ȘI **VREI ABONAMENT?**

PRIMEȘTI 300.000 lei CADOU
OFERTA LIMITATĂ!

ALCATEL OTC - 49 $ BOSCH 509 - 59 $

NOKIA 5110 - 79$; ERICSSON A1018S - 75$;

NOKIA 8210; NOKIA COMUNICATOR; ERICSSON T28S;BOSCH 909;

OFERTA CONNEX PRIMA LUNA FARA ABONAMENT VALABILA 30 APR. Preturile nu contin T.V.A
Produsele sunt disponibile in limita stocului "DISPONIBIL" Oferta nu este valabila pentru serviciile CONNEX Date & Fax.

EUROFON
Str. HORIA Nr.1
dealer autorizat CONNEX

În aprilie tombola **CUMPERI SI CÂSTIGI !**
Cumperi cartele sau te conectezi la **Mag.SANITAS**
TEL. 093511355
092976769
Mag.ELECTRONICA
Mag.AMET 114 - UTA
Și poți câștiga: **-1 telefon cu conectare**
-3 cartele CONNEX GO
-5 cartele 12$
TE CONECTEZI SI CÂSTIGI !

S. C. BELSIRIM IMPORT-EXPORT S. A.
Vinde către populație și agenți economici cu plata în cereale din recolta 2000
SĂMÂNȚĂ PORUMB, FLOAREA-SOARELUI ȘI ERBICIDE

Se poate garanta plata și cu terenul agricol.

INFORMAȚII LA sediul nostru din Arad, str. Câmpul Liniștii nr. 1A (în incinta fostului F.N.C.) sau tel. 284.125.

(2967432)

AGROSEM ARAD

VINDE SEMINȚE DE:

OVĂZ - Mureș - elită
SOIA - Hodgson
- Avila
PORUMB - Turda 200
- Turda Super
- Andreea
- NSSC-420 - sârbesc

LUCERNĂ
TRIFOI ROȘU
Semințe de sfeclă furajeră
Semințe de legume la pliculețe (toate sortimentele)
Pesticide microambalate
● ERBICIDE (ICEDIN, OLTISAN, TREFLAN, MECLORAN)
● INSECTICIDE (FASTAC, MARSHAL, RELDAN)
Practicăm prețuri deosebit de avantajoase, pentru cumpărători. Plata în numerar, CEC, ordin de plată și cupoane agricole.

Vânzarea se face zilnic la punctele de lucru din magazinele Agrosem la Arad și Sântana, precum și la distribuitorii din teritoriu din localitățile:

Pil - Vărșand	Craiva	Șepreuș
Chișineu Criș	Secusigiu	Târnova
Nădlac	Săvârșin	Vărădia de Mureș
Macea	Livada	Vladimirescu
Vinga	Curtici	Șicula
Zăbrani	Pâncota	Zerind
Socodor	Ineu	Gurahonț

Asigurăm transportul gratuit al semințelor în teritoriu la cantități mai mari de 5 (cinci) tone.

Relații suplimentare la telefoanele: 057/275156, 057/289063 și 057/216620. (1287681)

S.C. ECOS-IMPEX S.R.L.

Arad, Calea A. Vlaicu 257 (lângă Peco) tel. 289740

DEPOZIT MATERIALE DE CONSTRUCȚII

Vinde din stoc și preia comenzi la:

■ țigle indigene și din import Ungaria; ■ cărămidă indigenă și import Ungaria
■ B. C. A. și boltari din beton; ■ oțel beton; ■ var, ciment, ipsos, glet, adezivi
■ plasă gard, rabitz, cuie; ■ diferite materiale de construcții
■ boltari 30x25x20 - 461.500 lei/mc pentru 20 buc/m2 zidărie de 30 cm
■ boltari 30x15x20 - 552.000 lei/mc pentru 16 buc/m2 zidărie de 15 cm

Preia comenzi pentru orice tip de mobilă din pal melaminat import, bucătărie, birotică, camere copii, sufragerii.

O soluție la cheie — TRANSPORT ȘI MONTARE LA DOMICILIU GRATUIT. (4873577)

NOU

Ofertă specială

S.C. „AUTOMOBILE DACIA PITEȘTI"

numai prin

S.C. „AUTOSERVICE CÂMPUL LINIȘTII" S.R.L.

Arad, str. Câmpul Liniștii, nr. 1 (Vizavi de Vama de interior Arad)

MARI REDUCERI DE PREȚURI ÎN PERIOADA

03.04.2000 - 29.04.2000

la următoarele tipuri:

■ DACIA BERLINĂ LI	(1400 cm3)	3.463.713
■ DACIA BERLINĂ TI	(1600 cm3)	3.463.713
■ DACIA BREAK CLI	(1400 cm3)	3.772.200
■ DACIA BREAK CTI	(1600 cm3)	3.772.200
■ DACIA NOVA GLI	(1400 cm3)	5.960.076
■ DACIA NOVA GTI	(1600 cm3)	5.017.026

IMPORTANT **Taxa de drumuri, respectiv 5 %, nu se mai include în prețul autoturismului**

TELEFON: 212959; 212995; 092 - 826559.

(1287667)

Distribuitor Autorizat dialog

Intră ACUM în DIALOG
și vorbești de două ori mai mult în primele două luni de abonament

ALCATEL ONE TOUCH MAX DB

49USD*

cu cel mai ieftin abonament

4 $*/lună

Cadou la conectare

GSM CENTER

TEL: 057/211800, 254686
FAX: 057/211900, 254745
E-MAIL: gsmcente@dart.ro

P-ȚA A. IANCU NR.10
ZIRIDAVA - Parter
STR. CLOȘCA NR.3

* Prețurile nu conțin TVA

BIROTICA

Leximis Splaiul Gen. Gh. Magheru Bl. 329B (Micalaca)
Tel./Fax: 057/270111; 270100, Arad

OFERTĂ SPECIALĂ

PC AMD K6-2 450 3D

GARANȚIE 1 AN

Mb.VIA MVP3 100
AMD K6-2 450 3D
32 MB SDRAM
HDD WD 4,3 GB
Monitor 14" SVGA
Sis 1MB PCI
FDD 3,5"-1,44 MB
Case minitower
Keyboard
Mouse + pad

Preț: 425 USD

Imprimantă HP DJ 610
99 USD
garanție 1an.

Prețurile nu includ TVA

Acum ai două posibilitãti:

Te conectezi la **CONNEX** cu telefonul tau si primesti
300.000 Lei CADOU
Alegi pentru conectare un telefon din oferta noastra si
ai 51 USD CADOU
Trebuie doar sa **alegi-** Mag. SANITAS
Mag. ELECTRONICA (Căminul)
Mag. AMET 114 - UTA

IMPORTANT..IMPORTANT
25 APRILIE 2000
este ultima zi de plata a biletelor câștigătoare la
TRAGEREA LOTERIA SOLIDARITĂȚII
din 24.02.2000, pentru care următoarele bilete nu au fost ridicate:
-Seria 108 Nr.372-2775-3613-9612
-Seria 117 Nr.1181-1927-5774
-Seria 161 Nr.8382-8610-9382
-Seria 339 Nr.1077-1656-1780-1953-2012
-Seria 375 Nr.688-2405 Seria 397 Nr.9043

ESTE ÎNCĂ NEVOIE DE TINE, DE AJUTORUL TĂU
Din fondurile acumulate până în prezent au fost sprijinite de cătreLoteria Română un număr mare de instituții, precum și peste 700 de familii sinistrate. Ajutoarele bănești de care a beneficiat recent județul nostru, în zonele calamitate însumează aproape 600 milioane lei.
Ajutând în continuare aproapele aflat în suferință te ajuți pe tine, procurând cât mai multe bileteLOTERIA SOLIDARITĂȚII pentru tagerea din IUNIE a.c.

AMARAD S.A.
Societate de construcții industriale și civile, de producție și engineering
Arad, str. Bucegi 5bis, telefon 289850, 289867
ANGAJEAZĂ
RESPONSABIL ASIGURAREA CALITĂȚII
Condiții: - studii superioare tehnice;
- vârsta maximă 30 ani;
- experiență în domeniu constituie un avantaj.
3 OPERATORI SUDORI
Condiții: - calificați în meseria de sudor;
- vârsta maximă 30 ani;
- disponibilitate pentru munca pe șantiere în toată țara.
OFERIM: - salarii avantajoase
- condiții decente de muncă.
(1420258)

S.C. „Rovimpex" S.R.L.
2900 - Arad România
VINDE PRODUSE IMPORT UNGARIA
CASTRAVEȚI, GOGOȘARI, ARDEI, ARDEI IUȚI, SFECLĂ ROȘIE,SALATĂ ASORTATĂ, SALATĂ ARDEI, MAZĂRE, FASOLE GALBENĂ, PASTĂ DE ROȘII, GHIVECI, PORUMB
CIUPERCI FELII
CONSERVATE de la 370 ml până la 5.000 ml
FĂINĂ VRAC ȘI AMBALATĂ
BL 80, BL 55, BFF 55, FBL 42
Concentrate furajere pentru pui, găini, purcei, porci.
Tel/fax 057-255.838, între orele 8-16.
(2967440)

În aprilie **PRETURI DE EXCEPTIE !**
ALCATEL OTE Dual Band - 49$*
MAXON Mn1.
PHILIPS SAWY
ALCATEL EASY hands free **39$***
AIRTEL, MOTOROLA - 19$*
Oferta CONNEX valabilă până la 30 aprilie
prima lună
FĂRĂ ABONAMENT
NOKIA 5110
75USD*
MEDIA SET SRL
Mag.ELECTRONICA (fostul CĂMINUL)
TEL. 093.511355 TEL. 092976769
dealer autorizat CONNEX
* Preturile nu contin TVA. Oferta valabila numai cu conectare la CONNEX

ARABESQUE TIMIȘOARA
Calea Șagului nr. 143 (lângă MOBITIM, în incinta BERG-BANAT)
IMPORTATOR & DISTRIBUITOR
- P.A.L. MELAMINAT
alb, negru, color lemn, fantezii
- P.F.L. MELAMINAT
alb, negru, color lemn
- BANDĂ CANT
alb, negru, color lemn, fantezii
- PARCHET LAMINAT
diverse nuanțe
- LAMBRIURI LAMINATE
pe suport PAL și MDF
- BLATURI DE BUCĂTĂRII
- ACCESORII PENTRU MOBILIER
Transportul se asigură gratuit până la beneficiar.
Tel./Fax: 056-291.023
Mobil: 094-766247 sau 094-613290
(1420188)

VÂNZĂRI APARTAMENTE O CAMERĂ

Vând garsonieră, Micălaca, îmbunătățită, 8.000 DM. Telefon 270856. (10189)

Vând garsonieră, confort I, Miorița, parter, toate îmbunătățirile. Telefon 092.989.103. (9928)

Vând garsonieră zonă centrală. Telefon 284229. (10015)

Vând apartament cu o cameră, central. Telefon 094.787.497. (10219)

Vând apartament 1 cameră (casă), central, ideal birouri, 6.300 DM, negociabil. Telefon 243641. (10330)

Vând apartament o cameră, ultracentral, 59 mp, renovat. Telefon 092 274 828. (9330)

Vând apartament 1 cameră, etaj III, îmbunătățită, Miorița. Telefon 094.988.154. (10270)

Vând garsonieră Grădiște, bloc R, sc. B, ap. 12, negociabil. Telefon 270499; 244352. (9888)

Vând (schimb) garsonieră cf. I, Micălaca, zona 100, et. II, balcon 4 ml, gaz, telefon, satelit, 10.000 DM cu apartament 3 camere, cf. I, numai Micălaca, zonele 100, 200, 300, exclus P sau et. IV, ofer diferență. Telefon 094 145 469 sau 265839, între orele 16-22. (9599)

Vând garsonieră confort I, etaj I (ne)mobilată, str. Poetului, bloc P1. Telefon 289688. (10324)

Vând garsonieră Vlaicu, 3750 DM. Telefon 237048. (10339)

Vând garsonieră confort III, zona Romanilor. Telefon 231769. (10236)

Vând garsonieră confort I, etaj I, vană, balcon închis, telefon, 8.000 DM negociabil; str. Simfoniei 3, bloc 241, ap. 31, lângă Piața Soarelui. Telefon 2266427, orele 17-21. (10383)

Vând garsonieră Micălaca, bloc 612, etaj I, confort II, telefon, gresie, faianță, preț 7.000 DM. Telefon 219558. (10389)

Vând garsonieră confort I, Micălaca. Telefon 283666; 092.226.344. (10387)

Vând garsonieră confort I, 36 mp, central, amenajată, toate utilizățile, str. Bușteni. Telefon 234200M 094.692.375. (10431)

VÂNZĂRI APARTAMENTE DOUA CAMERE

Vând apartament 2 camere, zona Vlaicu, str. Libertății bl. X18, 17.000 DM. Telefon 246615.

Vând 2 camere spațioase cu dependințe, ultracentral, km. 0 Arad. 25.000 DM. negociabil. Telefon 253786, orele 16-17. (10263)

Vând apartament 2 camere, Vlaicu, 9.000 DM. Telefon 270856. (10189)

Vând sau schimb apartament 2 camere, cu garsonieră sau autoturism + diferență. Telefon 288973; 094.963.362. (9943)

Vând apartament 2 camere, îmbunătățiri, Micălaca. Telefon 266280, după ora 18. (9947)

Vând apartament panoramic, 2 camere, et. V/VI. Telefon 259260. (10098)

Vând urgent, apartament în casă, curte, grădină, gaz, 2 camere, bucătărie, antreu, pivniță, str. Voievod Moga nr. 52, Grădiște. Telefon 223912, orele 9-15. (10093)

Vând apartament 2 camere, parter, Alfa, îmbunătățit, decomandat. Telefon 277001. (10177)

Vând apartament 2 camere, îmbunătățit, et. 4/10, Podgoria. Telefon 232638, după ora 15. (10180)

Vând convenabil apartament 2 camere, central, Podgoria, et. 4/4. Telefon 219878, 092 372 730. (10214)

Vând apartament 2 camere, în zona 300, Micălaca, pe faleză, preț 13.000 DM. Telefon 269001. (10220)

Vând apartament 2 camere, zona Romanilor, 4/10, preț 19.000 DM, negociabil. Telefon 282066. (10216)

Vând apartament 2 camere, Aradul Nou, îmbunătățit, 11.000 DM, preț fix. Telefon 286706. (10300)

Vând apartament 2 camere, semidecomandat, zona Vlaicu, îmbunătățit, fără balcon. Telefon 095.615.863; 246996. (10336)

Vând apartament 2 camere, Micălaca, bl. 309, et. II, îmbunătățiri. Informații telefon 259725, după ora 18. (10112)

Vând urgent apartament 2 camere, str. Banu Mărăcine. Telefon 094.118.332. (9748)

Vând apartament 2 camere (ne)mobilat, Arad, Calea Romanilor. Telefon 211897. (10210)

Vând urgent apartament 2 camere, garaj, bloc 530, parter. Telefon 260861. (10353)

Vând apartament 2 camere, zonă centrală. Telefon 213113. (10291)

Vând în localitatea Sebiș, apartament 2 camere, decomandat, mobilat și cu telefon. Telefon 420800. (3039652)

Vând apartament 2 camere, etaj I, contorizat, parchetat, lambriat, faianțat, gresiat, zona Vlaicu. Telefon 242071; 094. 2388.437. (10374)

Vând apartament 2 camere, îmbunătățit și contorizat, preț 13.500 DM negociabil. Telefon 261866, după ora 18. (10372)

Vând apartament 2 camere, etaj I, gaz, telefon, Chișineu Criș, str. Teilor. Telefon 232559; 092.402.188. (10371)

Vând 2 apartamente cu 2, respectiv 3 camere, centrale, renovate tip vest. Telefon 094.784.568. (10386)

Vând apartament 2 camere, decomandat, 82 mp, cartierul Vilelor, Policlinica CFR. Telefon 256933. (10415)

Ocazie! Vând apartament 2 camere, mobilat, Vlaicu, 10.000 DM. Telefon 253326. (10429)

Ocazie! Vând apartament 2 camere, ultracentral, ideal privatizare, 18.000 DM. Telefon 270872. (10429)

Vând apartament 2 camere, zona Maiakovski (Podgoria). Telefon 092.503.151; 270686 după ora 18. (10433)

Vând apartament 2 camere, zona UTA, str, Pelinului, nr. 2-4, bloc A, ap. 6, bloc cu 3 nivele. Telefon 275149; 248825, orele 17-21. (10451)

Vând urgent apartament 2 camere, Chișineu Criș, etaj I, îmbunătățiri, parțial mobilat (nemobilat), lângă ASIROM; negociabil. Informații telefon 520281. (347139)

Vând apartament 2 camere, etaj III, contorizat, Micălaca (Piața Soarelui); preț 12.500 DM negociabil. Telefon 266535. (10480)

VÂNZĂRI APARTAMENTE TREI CAMERE

Vând apartament 3 camere, parter, central, bun privatizare. Telefon 253681. (9916)

(Continuare în pagina 14)

☛ (Urmare din pagina 13)

Vând urgent apartament 3 camere, preț convenabil, et. II, Micălaca. Telefon 094 126 860, 259938. (10191)

Vând apartament 3 camere, multiple îmbunătățiri, garaj autorizat. Alfa, bloc 57, sc. A, ap. 2. (10422)

Vând apartament 3 camere, decomandat, 6 Vînători, parter. Informații telefon 255952. (10258)

Vând 3 camere, centru, îmbunătățiri, etaj inferior, 35.000 DM. Telefon 270856. (10389)

Vând apartament Samantha 3 camere, garaj, Malul Mureșului Praporgescu. Telefon 232675. (9143)

Vând apartament 3 camere, stația Miorița, et. II. Telefon 245622. (10076)

Vând apartament 3 camere, îmbunătățiri, etaj I, Confecții. Telefon 234056, vineri - duminică. (10170)

Vând apartament 3 camere, din cărămidă nouă, parchetat, cu intrare separată, bloc C1, Sebiș. Telefon 421270. (0346105)

Vând apartament 3 camere, central, cu sau fără mobilă, garaj. Telefon 092.295.320. (10388)

Vând apartament 3 camere, zona Lebăda, îmbunătățit, confort I, etaj intermediar; 18.000 DM. Telefon 270856. (10468)

Vând apartament 3 camere, etaj II, ultracentral, pe mal, cărămidă, 3 balcoane închis, garaj autorizat, 42.000 DM negociabil. Telefon 092.953.061. (10447)

VÂNZĂRI APARTAMENTE PATRU-CINCI-ȘASE CAMERE

Vând apartament 4 camere, decomandat, Micălaca 700, ultramodernizat recent. Telefon 230607, 094 556 717. (10099)

Vând apartament 4 camere, bloc contorizat, 18.000 DM, negociabil. Telefon 262114. (1110264)

Vând apartament ultracentral, asociație, etaj III, 224 mp, contorizat, garaj, toate facilitățile; preț 110.000 DM. Telefon 235679. (10006)

Vând (schimb) apartament 5 camere, decomandate, parter, negociabil. Telefon 262730. (5082)

VÂNZĂRI CASE

Vând casă Micălaca, prima stație tramvai după pod, 35.000 DM negociabil. Telefon 259744. (10440)

Vând casă cu etaj în orașul Bihorkeresztes, 5 km de vama Borș, compus din 2 dormitoare, 2 băi, living room, cameră pentru oaspeți, bucătărie, garaj, telefon, încălzire pe gaz, curte mare, intrare mare pe 2 străzi. Asigur drept de ședere permanentă în Ungaria. Telefon 092.622.767. (f. 1420114)

Vând casă mare, ultracentral, parterul - firmă, etajul - locuință. Telefon 234862. (9845)

Vând casă cu grădină, str. Eftimie Murgu, nr. 66. Telefon 530147. (10072)

Vând urgent CASĂ MARE, suprafață 900 mp, GRĂDINĂ, toate utilitățile. Telefon 256543; 092.239.471.

Vând casă familială, 3 camere, dependințe, garaj, curte amenajată, grădină, total 720 mp, str. Petru Rareș, nr. 109; preț 75.000 DM negociabil. Telefon 057 - 254772. (10392)

Vând casă mare cu grădină, localitatea Zimandul Nou, nr. 159. Telefon 094.608.041. (9915)

Vând urgent casă mare, anexe, teren 3.000 mp, pe deal, renovată 1998, Șiria, str. I. Rusu Șirianu nr. 171. Telefon 094 545 778. (10093)

Vând urgent casă 3 camere, baie, bucătărie, garaj, curte mare, șopron țeavă, preț 38.000 DM, ușor negociabil, situat str. Pionerilor nr. 10. Relații telefon 210540. (9892)

Vând 2 rânduri de case, aceeași curte, Cuvin nr. 367. Telefon 461160, 461505. (10014)

Vând urgent casă, str. prof. Nicolae Oncu nr. 12, 23.000 DM, negociabil. Telefon 231522 sau 257124. (10159)

Vând casă 3 camere, baie, bucătărie, hol. Telefon 210882. (10152)

Vând casă, Zimandul Nou nr. 44. Informații sâmbătă și duminică. (10172)

Vând casă Aradul Nou, 3 camere, coridor închis, gaz, apă, grădină 1.400 mp + 2 camere și baie în roșu, multe anexe, ocupabilă imediat, 35.000 DM, negociabil. Telefon 095 648 839 sau Aluniș telefon 129 (10201)

Vând casă cu etaj, Grădiște, 65.000 DM, negociabil. Telefon 220182. (10209)

Vând casă mică cu grădină în comuna Cermei nr. 908, str. Pieței. (10232)

Vând casă cu grădină în Bodrogul Nou. Telefon 280787; 243213. (10290)

Vând casă mare cu grădină și anexe, Șofronea. Telefon 416209. (10292)

Vând casă 3 camere, bucătărie, beci, gaz, curte mare, grădină 500 mp, în Fîntînele, nr. 319. Informații la nr. 398, preț negociabil. (10320)

Vând casă, urgent, 4 camere, grădină mare și anexe, preț negociabil, comuna Felnac str. I, nr. 119. (10322)

Vând casă în Zimand, la 10 km de Arad, 2+1, camere, 13.000 DM. Telefon 092.417.397. (10341)

Vând casă 4 camere, bucătărie, baie, pivniță betonată, garaj, gaz, telefon, apă de la rețea, alarmă, complet renovată exterior, împrejmuită complet, suprafață 1524 mp, Sîntana str. Rodnei nr. 10, imediat locuibilă, preț 46.500 DM, negociabil. Informații telefon 00491703245250 sau 462805. (4932796)

Vând casă în Sîntana, lângă gară, str. Primăverii nr. 4. Telefon 462819. (347144)

Vând casă în Șiria, toate utilitățile, zonă pitorească. Informații telefon 240730 sau 094.597.434. (9605)

Vând casă 5 camere, bucătărie, 3 antreuri, baie, 2 terase, pivniță, anexe, 724 mp, grădină, gaz, trifazic. Telefon 288164. (9844)

Vând casă parter, mansardă, 70.000 DM negociabil. Telefon 271105. (9544)

Vând casă mică, teren 400 mp, Poltura, 8.500 DM negociabil. Telefon 275503-seara; 098. 603.430. (10034)

Vând urgent în Pâncota, casă mare, anexe, trifazic, zonă neinundabilă, aproape central, 1.800 mp. Telefon 288713, seara sau 092 471 631. (10045)

Vând apartament în casă și demisol, str. 9 Mai nr. 1b, Arad, vizibil orele 12-19. Telefon 211142. (10199)

Vând casă mare + 2 anexe curte și grădină foarte mare în Bujac, loc foarte bun. Informații telefon 093 503 691. (10208)

Vând vilă construcție nouă, DPM parțial finisată, Aradul Nou, preț la vedere. Telefon 278077; 092.703.126. (10850)

Vând casă cu 2 apartamente, zona Școlii UCECOM. Telefon 211683. (10314)

Vând casă cu grădină mare, localitatea Horia. Informații la nr. 61. (10394)

Vând casă în Șofronea, poziție bună, preț negociabil. Telefon 416141. (10439)

Vând casă Șagu, nr. 300. Informații telefon 095.636.273. (10445)

Vând casă cu toate dependințele. Telefon 284219, orele 18-20. (10450)

Vând (schimb cu apartament 2 camere, zona 300, Praporgescu, Maiakovski + 3000 DM), casă centru, 2 camere, dependințe, gaz. Telefon 232943. (10480)

VÂNZĂRI SPAȚII

Vând spațiu zonă centrală (birou, prestări servicii). Telefon 093.253.651. (10276)

Vând (variante) spațiu 139 mp, Micălaca 301, ajut schimbarea destinației. Telefon 094 844 356. (10118)

Vând magazin second hand cu tot cu haine, str. L. Blaga. Telefon 211366; 094.546.630. (10265)

Vând gheretă utilată, Piața Miorița, vad foarte bun. Telefon 285987; 257994. (10284)

Vindem spațiu comercial (berărie) ultracentral, în Strandul Neptun; vad comercial garantat. Telefon 259057, după ora 18. (10438)

VÂNZĂRI TERENURI

Vând grădină cu pomi și vie, 3.500 DM. Localitatea Cuvin nr. 295. (10261)

Vând intravilan 460 mp, 6.900 DM, Vlaicu. Telefon 247429. (10266)

Vând teren construcție, gaz, apă, canal, Micălaca. Telefon 262619. (10312)

Vând loc de casă Ghioroc, 760 mp, apă curentă, 30 pomi fructiferi, aproape stația CFR și tramvai, 2.800 DM. Telefon 094.219123. (9896)

VÂNZĂRI AUTO

Vând autodubă IVECO 3,5 tone. Telefon 093.253.651. (10276)

Vând Dacia TX 1310, 1986, 1.700 DM. Telefon 260869, după ora 18. (10370)

Vând motoare Diesel, diferite mărci și piese de schimb. Telefon 057-466530, 094 872 611.

Vând Opel Astra Combi înscris, an fabricație 1993, Diesel, în stare perfectă, telefon 094.621.779 și Iveco Turbo Diesel, an 95, 35-10 dubă marfă. Telefon 094.592.274. (10478)

Vând ARO 10 (4x4), an fabricație 1993 sau schimb cu Dacia, 1998. Telefon 094.767.303; 257283. (10317)

Nu-ți mai fă griji, CAUCIUCURILE de care ai nevoie, sunt la mine, IEFTINE și BUNE, toate dimensiunile, cu garanție, aduse din GERMANIA. Telefon 259339; 094.706.321. (7752)

Vând microbus VW 1981, neînmatriculat, în stare bună, 1.500 DM. Telefon 462342. (4932790)

Vând BMW 524 cu multe piese de schimb. Informații telefon 094.608.041. (9915)

Vând Ford Escort 1980, stare foarte bună, numere noi, taxele la zi, 2.000 DM, fix. Telefon 270837. (10195)

Vând Dacia 1310, an 1995, culoare alb 13, 3.600 DM, negociabil. Telefon 268911. (10213)

Vând Renault 21 Nevada, benzină injecție, 1991. Telefon 094 698 849. (10207)

Vând Dacia 1310L, an 1994. Telefon 094 607 088. (10206)

Vând Dacia 1999, alb, îmbunătățiri, impecabilă, 5.400 DM. Telefon 223481. (10204)

Vând prin dezmembrare Golf II. Telefon 094.560.243. (10253)

Vând Peugeot 504, autoutilitară, motor 2,3 Diesel, an 1985, negociabil. Telefon 092.251.535. (10250)

Vând Renault Rapid, motor 1,6 Diesel (autoturism), an 1986, stare excepțională, negociabil. Telefon 092.251.535. (10250)

Vând tractor nemțesc cu plug, marca Fend tip FW140, 40 C.P. stare foarte bună de funcționare. Informații localitatea Șicula nr. 339. (0347489)

Vând convenabil Dacia camionetă, transmisie față, numere noi. Telefon 464027. (10299)

Vând autoutilitară TV, motor Brașov + CIV. Telefon 280296 sau 094.910.482. (10338)

Vând tractor U-650, înmatriculat și plug, localitatea Berechiu nr. 171. (347142)

Vând tractor U-650, perfectă stare de funcționare; plug și combinator, localitatea Apateu nr. 387, telefon 121A. (347143)

Vând Dacia 1310 Breck alb, fabricație 1989, stare foarte bună. Telefon 267756. (10264)

Vând Opel Astra 1,7 TD, 1993, 125.000 km, servo direcție, roșu impecabil, 10.800 DM negociabil; înmatriculat. Telefon 092.571.336. (10278)

Vând urgent ieftin Ford Tranzit 1980, de persoane și marfă, lung, înalt, motor nou, stare estetică perfectă. Telefon 092 998 913. (10194)

Vând Volkswagen bus Diesel, stare foarte bună + rezervă un motor turbo și o caroserie identică, motor Zundap 49 cmc, 2 biciclete. Telefon 094 935 453. (10175)

Vând urgent autofrigorifică Mercedes 308 D, 1991; Ford Escort 1,8 D, 1992; autofrigorifică Mercedes 407 D, 1987; toate înscrise. Telefon 094.118.332. (9718)

Vând Dacia papuc 1987, carosată, fribră sticlă, reparație capitală, motor direcție, suspensie, 2600 DM negociabil. Telefon 092.701.300; 257656. (9724)

Vând remorcă tractor 5 tone și presă balotat pe sârmă, ambele stare foarte bună. Telefon 520388. (347147)

Vând ARO și remorcă Padiș, 1000 motor Brașov, an 1990, ambele stare foarte bună. Telefon 520388. (347147)

Vând tractor U 650 și U 651 TD stare perfectă de funcționare. Telefon 094.522.567 după ora 20 sau Răpsig, nr. 237. (0347476)

Vând Dacia 1310, bord CN, motor nou, stare impecabilă, preț 1.800 DM. Informații Mihai, Almaș, telefon 166. (4932836)

Vând ARO 244,. an fabricație 1996, motor Brașov, 1996, reparație capitală. (3039653)

Vând tractor U 650 M, stare foarte bună, neânmatriculat. Informații telefon 462431. (4932795)

Vând Dacia papuc acoprit 1991, cu CIV, și VT 2001, cu 3100 DM negociabil. Telefon 233747. (10401)

Vând tractor chinezesc 18 CP remorcă plug prășitoare, grapă. Telefon 057 - 275293. (10390)

Vând ARO camuionetă neânmatriculată (Ungaria), foarte bun, 2500 DM. Telefon 094.893.913. ((10373)

Vând Volskwagen Transporter Diesel, an 1994, persoană recent înscris, 15.800 DM negociabil. Telefon 094.893.913. (10373)

Vând Dacia 1410 1999 februarie, bord CN, albă perfectă, 5200 DM negociabil. Telefon 094. 893.913. (10373)

Vând Dacia sport splendidă, motor o km, 3500 DM. Telefon 252860. (14089)

Vând Audi 100 benzină, 1981, CIV, 1700 DM; Dacia 1000 DM Toyota din 1981, 800 DM, remorcă 350 DM. Telefon 278277. (10423)

Vând Renault 25 Turbo Diesel, 1986, stare bună, 6400 DM. Telefon 094.577.930. (10426)

Vând cultivator, localitatea Apateu, nr. 662. (347146)

Vând VW Passat TDI 1995, sau Opel Astra Combi TD 1996, preț negociabil. Telefon 256555. (10444)

Vând Ford Tranzit de persoane, preț negociabil. Telefon 289526. (10454)

Vând Audi 100 CC Diesel, 4400 DM fix. Telefon 277412. (10461)

Vând ARO cu remorcă. Telefon 287233. (10462)

Vând clima auto noi, pentru orice tip autoturism. Telefob 094.791.100. (10359)

Vând Dacia Nova Euro 2 injecție în garanție, 6.800 DM negociabil. Telefon 057 - 259650; 094.788.309. (10364)

Vând ieftin CV de Saviem. localitatea Sânpetru German, nr. 52. (10365)

Vând VW Passat 1,9 Turbo Diesel, an 1992, Ford Orion Diesel, fabricație 1992, VW Passat Combi, 1987, remorcă Satu Mare, 1995. Telefon 273415; 095.833.058. (10349)

Vând Dacia 1310, fabricație 88, 2100 DM negociabil, Calea Timișorii, nr. 157. (10277)

Vând Dacia Breck octombrie 1998, îmbunătățiri. Telefon 281349, 092.581.852. (9862)

Vând autobasculantă 13 t MAN, înscrisă. Telefon 094 391 908. (10411)

Vând Dacia 1300, din 80, toate piesele originale de fabrică, stare foarte bună, cu verificare, aspect plăcut și confortabil, preț 1.050 DM. Telefon 259188. (10413)

Vând tractor U650 și U651 TD stare perfectă de funcționare. Telefon 094 522 567 după ora 20 sau Răpsig nr. 237. (0347476)

VÂNZĂRI PIESE AUTO

Magazinele CLIO&Co. VÂND

PIESE AUTO IMPORT DIN STOC SAU LA COMANDĂ

Decupați anunțul și beneficiați de 10% reducere pentru piesele auto cumpărate

ARAD, Magazinele din:
☛ Calea A.Vlaicu, Bl. 6 ABC
Telefon: 272525; 093333535
☛ Calea Victoriei, nr. 22 A/B
Telefon: 254766; 093333525

VÂNZĂRI ELECTRO

Vindem VITRINE FRIG, CAMERE FRIG, DULAPURI FRIG. Telefon 281384, orele 8-18. (9204)

Vând TV color, preț 950.000 lei, garanție 6 luni. Telefon 244904, orele 9-17. (10279)

Vând TV color, stereo, teletext, 1.350.00 lei, garanție 6 luni. Telefon 212005, orele 9-17. (10279)

Vând mașină spălat automată, televizor color, video, combină frigorifică, aspirator, telefon fără fir. Telefon 266414. (9984)

Vând CÂNTARE ELECTRONICE; CASE MARCAT FISCALE, omologate. Telefon 272727; 281188. (9933)

Vând TV color en-gros, en-detail; prețuri minime; garanție. Telefon 289456; 092.239.242.

Vindem diferite modele de televizoare color, vizibile orele 10-19. Telefon 280260. (10024)

Vând frigorifice: CONGELATOR, LADĂ, COMBINĂ, FRIGIDER cu congelare rapidă, pereți groși, etanșare foarte bună, consum redus de curent, ofer GARANȚIE. Telefon 094. 706.321; 259339. (7752)

Vând ieftin TELEVIZOARE COLOR cu telecomandă, bandă de cablu, funcționează bine, imagine clară, prețuri accesibile, ofer garanție. Telefon 259339; 094.706.321. (7752)

Spălatul rufelor devine o plăcere, fiindcă, ACUM, vă ofer MAȘINĂ DE SPĂLAT AUTOMATĂ cu consum redus de curent în care pui haine murdare și ies curate, parfumate și uscate; IEFTINE și BUNE, import GERMANIA, garanție. Telefon 259339; 094.706.321. (7752)

Vând ieftin, VIDEOURI cu telecomandă, import occident. Telefon 259339; 094.706.321. (9498)

Vând foarte ieftin RECEPTOARE INSTALAȚII SATELIT, complete. Telefon 094.915.385. (8253)

Vând TV color de firmă, garanție, carcasă plastic, prețuri bune. Telefon 219365; 093. 380.028. (10054)

Vând televizoare color, de plastic, telecomandă, teletext, diferite modele; negociabil. Telefon 264004. (10082)

Vând ieftin INSTALAȚII SATELIT analogice și digitale. Telefon 057/237471; 511485. (8012)

Vând TV color, mașină spălat automată, garanție. Telefon 284604. (10206)

Vând calculator 486 DX2-66MHz, 16 MbRAM, 420 HDD, 1Mb video, SVGA 14", color, preț 230 DM, garanție 6 luni + transport gratuit. Telefon 094.154.954. (10245)

Vând ASPIRATOARE germane cu prețuri între 40-60 DM. Telefon 094.168.044. (10239)

Vând frigider, congelator, robot telefon, ladă frig, mașină spălat automată, TV color, garanție 1 an. Telefon 220926 (10169)

Vând frigider, congelator, ladă frigorifică, boiler 80 lt, contor Zenner, cazan încălzire pentru lemne, cărbune, gaz + injector, convector gaz, aspirator. Telefon 094 935 453. (10175)

Vând mașini spălat automate, modele noi, garanție 6 luni, preț 2.700.000-4.000.000 lei; frigider Arctic 240 lt, preț 1.800.000 lei. Telefon 270518. (10185)

Vând PC Pentium MMX AMD/K6, 32 MB SD ROM, 3,2 GB EX HDD, CD ROM Panasonic, Soundcard Yamaha. Telefon 245077, 468920. (10070)

Vând xerox cu fax încadrat în el, stare excepțională. Telefon 092.789.439. (9924)

Vând computer IBM 486 DX 33 MHz coprocesor matematic inclus 16 MB RAM, placă video de IBM, HD 364 MB monitor 14 " SVGA, preț 230 DM și mașină spălat automată, marca Siemens, preț 230 DM. Telefon 057 - 240467; 092.200.162. (10360)

Vând videocameră Canon, Profi, HI-stereo, digitală, 8 mm, defectă, preț nou, 4.800 DM, preț vânzare 350 DM. Telefon 057 - 272873 sau 094.639.508. (10379)

Vând mașini spălat automate, combine frigorifice și congelatoare cu sertare (garanție 6 luni), prețuri avantajoase, orele 9-18. Telefon 251392. (10378)

VÂNZĂRI DIVERSE

Vând ȚIGLĂ Marsilia - portugheză, fabricată Sighișoara - 4.250 lei/bucata; CĂRĂMIDĂ EFICIENTĂ 300/250/150 - 6.700 lei/bucata; TERASIT; MOZAIC; PRAF MORMORĂ - 800 lei/kg; DEȘEU MARMORĂ 50.000 lei/mp; negociabil. Informații Măsca, nr. 33. Telefon 531498; 094.561.854. (9627)

Vând TABLĂ ZINCATĂ 0,4x 1000x2000, 125.000 lei/bucata, SÂRMĂ NEAGRĂ și ZINCATĂ, PLASĂ RABITZ și CUIE CONSTRUCȚII, str. Vrabiei nr. 4. Telefon 289997. (9212, 10399)

Vând bolțari de zgură, de beton, pavele, borduri, etc. Telefon 095.634.885. (8134)

Vând MOBILIER MODERN nou, orice tip: **BUCĂTĂRII de la 4.000.000 lei; SUFRAGERII de la 6.000.000 lei; DORMITOARE de la 7.000.000 lei; birouri, rafturi, pulturi, etc. Telefon 256769; 092.239.242.**

Vând făină albă, cantități mari, 5.500 lei/kg. Telefon 462342. (0493279)

Vând EUROBOLȚARI TERMOIZOLANȚI cu garanție, 300x250x200 la 5.000 lei/buc; 1mc-350.000 lei. Telefon 281491; 092.381.750. (9776)

Vând mașini și aparate folosite pentru prepararea cărnii, Germania, garanție 6 luni. Telefon 094 626 118. (10163)

Vând haine second hand, sortate, import Germania. Telefon 092 457 294. (10163)

Vând termoteci gaz, instant baie, convectoare, calorifere, ofer un an garanție. Telefon 274876. (10184)

Vând familii de albine cu sau fără ladă Dadant, multietajat, motor Dacia 1300. Telefon 257667, 094 917 920. (10205)

De vânzare 100 bucăți tăurași Holstein + 30 bucăți Bălțată Românească, la 330 kg/buc. De vânzare porumb boabe pentru export, 5000 tone + 15.000 tone, grâu. Informații suplimentare, telefon 093.372.984.(10228)

Vând PARCHET, fag uscat, pervazuri, preț negociabil. Telefon 235271; 094.555.338. (10201)

Vând două vaci: una gestantă și una cu vițel. Localitatea Cuvin nr. 298. (10261)

Vând hârtie înobilată, avizată sanitar; hârtie albă, avizată sanitar; hârtie naturală; hârtie sulfit; hârtie Kraft; pungi hârtie. Telefon 092.463.688. (10262)

(Continuare în pagina 15) ☛

(Urmare din pagina 14)

Vând ouă prepelită pentru tratament bronșită, afecțiuni ale ficatului, ulcer și alte afecțiuni. Telefon 289750. (10336)

Vindem populației, sâmbătă, 22 aprilie, în limita stocului, la ferma din ȘIRIA, PUI vii de carne, la o greutate de cca, 500 grame, orele 8-15. (10340)

Vând pian, 700 DM, negociabil, mobilă veche de sufragerie, 1500 DM, negociabil, două dulapuri vechi, 3.000 DM, bucata. Telefon 220297, str. A. Șaguna nr. 166. (10342)

Vând calorifere fontă, toate tipurile, garanție totală, de la 30.000 lei/ element, str. Petru Rareș nr. 77. Telefon 220659,276859, 094 261 683. (9746)

Vând căsuță lemn agrement, nemontată. Telefon 094.787.497. (10219)

Vând televizoare, combine muzicale, boxe, cărucior hidraulic, genți aluminiu mașini, scaune inox. Telefon 279582. (9317)

Vând PRODUSE NATURALE pentru SLĂBIT. Telefon 237566; 512844. (9933)

Vând ROLETE plastic, import și ROLETE tei cu 250.000 lei/ mp, respectiv 350.000 lei/mp. ORADEA, telefon 059-460315; 095.827.725. (9344)

Vând miere de albine. Telefon 094.118.305. (9788)

Vând rachetă tenis, schi cu clăpari, salopete schi damă 44-46. Telefon 094 935 453. (10175)

Vând dormitor alb, Ludovic, nou, ambalat. Telefon 259681. (10232)

Vând urgent jocuri distractive, poker foarte convenabil. Telefon 094.531.872. (10257)

Vând utilaje brutărie, cuptor german, 10.000 DM negociabil. Telefon 093.207.752. (10347)

Vând coltar imitație piele; canapea cu 2 fotolii; mașină de spălat automată. Informații telefon 092.275.373. (10366)

Vând 2 vaci gestante și o vițea, Mâsca, nr. 240. (10357)

Vând cruce marmură albă, 3.500.000 lei; cruce mozaic 1.000.000 lei. Telefon 094. 286.808. (10369)

Vând universal tâmplărie. Informații Sântana, telefon 462833, după ora 17. (4932797)

Vând și închiriez aparate cafea Saeco; biliarde profesionale italiene, jocuri distractive. Telefon 270850; 094.635.132. (10397)

Vând vitrină și dulap 2 uși. Telefon 257231.

Vând mobilă tip Nădlac, Pâltiniș, teracotă, covor persan. Informații sat Horia, nr. 438. (9791)

Vând BALAST și NISIP, la domiciliu. Telefon 214010. (10130)

Vând sufragerie Toplița, preț convenabil. Telefon 280230, orele 16-21.

Vând mașină cusut Veronica, stare bună, localitatea Pecica, nr. 138. (10435)

Vând tractor U650, funcționabil, remorcă, MET, combinator, mașină de găurit, casă cărămidă pentru demolare, șopron metalic. Informații localitatea Felnac nr. 516. Telefon 287518. (10420)

Vând casă de vacanță Magic, tip CPL, nouă, nemontată, lemn tratat ignifug și antiseptic, preț foarte avantajos. Telefon 094. 863.893. (347145)

Vând mese restaurant, mese plastic pentru terasă, tuburi CO2, umbrele, tabureți, căruță decorativă, butoaie de 500 litri, Telefon 095.514.393. (10448)

Vând set biliard nou (cu bețe), preț negociabil. Telefon 289526. (10454)

Vând garaj metalic autorizat Alfa, 1.500 DM. Telefon 094. 819.906; 258482. (10457)

Vând ambalaje bere, cola, pepsi, mese și scaune, automat cafea, grătar mici, corturi. Telefon 093.392.022. (10464)

CUMPĂRĂRI TERENURI, IMOBILIARE

Cumpăr apartament 2 camere, Micălaca, blocurile 300 la 310, cu garaj, etaj I-III. Telefon 094. 616.313. (10202)

CUMPĂRĂRI ELECTRO

Cumpăr aparat de înghețată cu 3 brațe Carpigiani, în stare foarte bună; ofer 2.000 DM. Telefon 210012 sau 094.114386. (10391)

CUMPĂRĂRI DIVERSE

Cumpărăm PORCI grași, preț 15.000 lei/kg, localitatea Misca nr. 307. Telefon 057/531497; 094.774.649. (9948)

Cumpăr ACȚIUNI FERONERIA, la cel mai bun preț. Telefon 095.615.555. (9963)

Cumpăr grâu, cantități mari, plata pe loc, 2.500 lei/ kg. Telefon 462342. (4932790)

Cumpăr mașină făcut cuburi de gheață. Informații telefon 094 320 321. (10121)

Cumpăr deșeuri cupru (aramă). Oferte telefon 280811, luni-vineri, orele 8.30-18; sâmbătă orele 9-13. (10084)

Cumpăr stâlpi beton sau țeavă pentru gard. Telefon 257667, 094 917 920. (10205)

Cumpăr porumb boabe și știuleți, plata pe loc. Telefon 094.784.568. (9810)

Cumpăr masă și 6 scaune, lemn natur. Telefon 280230, după ora 16-21.

Cumpărăm coarne de cerb și pene de gâscă noi și vechi. Telefon 211759. (10430)

Cumpăr monezi sau bancnote vechi, Telefon 287626 sau 093.408.979. (10436)

Cumpăr pene și coarne de cerb. Telefon 210480. (10443)

CERERI ȘI OFERTE DE SERVICII

„RAȚIO WEST" angajează BARMAN, OSPĂTAR, AJUTOR BUCĂTAR, calificați. Informații unitatea din Strandul Neptun. (10337)

Angajăm VÂNZĂTOARE cu experiență pentru magazin alimentar și OSPĂTAR pentru berărie. Telefon 289300. (10454)

TOMAIFICIO VENEZIANO angajează CROITORI în piele, manuali și la mașină. Telefon 254233. (10474)

ANGAJĂM PERSONAL marketing - desfacere, cu experiență, cunoștințe PC. Telefon 272812. (9819)

Angajăm TÂMPLARI PRELUCRĂRI în MDF (finisare, vopsire, furniruire). Telefon 278820. (9932)

Angajăm CONTABIL AUTORIZAT, profil producție, contract de muncă. Telefon 272812. (9932)

Angajăm AGENȚI COMERCIALI cu experiență în domeniu. Telefon 259974. (10000)

SOCIETATE COMERCIALĂ angajează SUDOR, str. Cpt. Ignat nr. 19. Telefon 281862. (10272)

„DEALER CITROEN, PEUGEOT" angajează VOPSITOR AUTO cu experiență, vârsta minimă 25 ani. Condiții bune de lucru, retribuție avantajoasă. Informații la telefon 057/270272. (10298)

SOCIETATE COMERCIALĂ angajează VÂNZĂTOARE profil alimentar. Telefon 266211. (10145)

Caut SECRETARĂ, limba germană. Telefon 092.359.708; e-mail: teohans @ yahoo.de. (9893)

Angajez BĂRMĂNIȚE și OSPĂTĂRIȚE. Telefon 281343, 092 301 798. (10166)

ANGAJĂM DANSATOARE începătoare și profesioniste. Asigurăm cazare și pregătire. Telefon 092.971.986; 095. 8244.991. (10345)

„BIEMME" angajează MECANIC ÎNTREȚINERE mașini de cusut; salarizare bună. Telefon 270061. (f, 1420254)

MEDIC de FAMILIE angajează ASISTENTĂ. Telefon 256177; 282650. (10373)

Caut ȘOFER PROFESIONIST. Telefon 274876. (10402)

Angajăm persoane vârsta 16-30 ani, se oferă minim 1.700.000 lei, carte de muncă și atmosferă plăcută. Telefon 276817, orele 15,30 - 17,30. (10384)

Angajez MECANIC AUTO pentru firmă de transport marfă. Telefon 094.520.830. (10380)

ANGAJĂM TÂNĂR(Ă) cu cunoștințe editare text PC. Telefon 275701. (10400)

ANGAJEZ BRUTARI cu experiență, Micălaca, str. Abrud, nr. 44. (10419)

ANGAJEZ PERSONAL pentru terasă strand, vârsta maximă 30 ani. Telefon 257281. (10442)

ANGAJEZ CONDUCĂTOR auto profesionist, experiență cu cunoștințe mecanice. Telefon 251019, 094.763.123. (10446)

ANGAJĂM ospătari, bucătari, barmani. Telefon 095.514.393. (10449)

„BUSINESS JET" angajează persoană tânără, dinamică, disponibilă, abilități calculator, cunoștințe limba engleză, limba italiană. Telefon 284010, 282466, între orele 9-17. (10452)

ANGAJĂM CIOBAN zona Gurahonț. Asigurăm casă. Telefon 280811. (10456)

ANGAJĂM VÂNZĂTOARE PÂINE. Telefon 094.597.431. (10458)

ANGAJEZ BRUTARI cu experiență. Telefon 094.597.431. (10458)

ANGAJEZ VÂNZĂTOARE profil alimentar. Telefon 245419; 277868. (10460)

Restaurantul „PANTERA ROZ" angajează COFETAR calificat. Telefon 287203. (10474)

PRESTĂRI SERVICII

„DISCONSTRUCT" execută lucrări: ZUGRĂVIT, VOPSIT; FAIANȚAT, GRESIAT. Telefon 275950; 245443.

„REGAL" execută IZOLAȚII membrane import. Telefon 092 516 604, 255084, după ora 18. (10217)

Școala CARMEN ABCDE începe curs la 22 aprilie, VICTORIEI 88. Telefon 255445. (9529)

EXECUTĂM: INSTALAȚII SANITARE, reparații, ÎNTREȚINERE și LUCRĂRI CONSTRUCȚII. Telefon 276419. (9711)

AUTORIZAT, execut: CONSTRUCȚII, RENOVĂRI, TENCUIELI, GLETUIELI; garantez calitatea. Telefon 283764. (10302)

AER CONDIȚIONAT, montăm și comercializăm. Angajăm AGENT COMERCIAL. Telefon 214225; 092.457.097. (10367)

EXECUT TAPIȚERIE, prețuri avantajoase, pentru pensionari plata în 2 rate. Telefon 285225. (10368)

Cursuri calificare, DIPLOME INTERNAȚIONALE: MASEUR, KINETOTERAPEUT (gimnastică medicală), șomeri - GRATUIT. Telefon 252860. (10408)

„AUTOMATIC SERVICE" repară mașini spălat automate, domiciliu. Telefon 259146; 094.241.398. (104259

DIVERSE

PIERDUT CÂINE BOXER TIGRAT, pată albă piept, Aradul Nou. Ofer RECOMPENSĂ! Telefon 092.505.540. (10348)

PIERDUT CĂȚELUȘĂ Păncota, alb cu negru, PIKI. RECOMPENSĂ! Telefon 466363; 222846. (10362)

„SUPERSEM" Arad, vinde HIBRIZI de PORUMB (între 26.000 - 38.000 lei/kg), ÎNGRĂȘĂMINTE. Calea Timișorii, nr. 212. Telefon 287691; 287861. (10361)

SA „I. R. ȘIRIANU" vinde semințe de lolium multiflorum, 25.000 lei/kg. Telefon 242992; 531454 după ora 20. (10398)

Liceul Teoretic „Gheorghe Lazăr" Pecica, vinde la licitație tractor U 650. Licitația va avea loc în 23 mai 2000, ora 10, la sediul instituției, la prețul de pornire de 18.000.000 lei. Licitația se repetă în fiecare zi de marți. Informații la telefon 468084 sau la Secretariatul liceului. (4873521)

Depozitul de Armăsari organizează licitație pentru pășune - masă verde, lunim 24 aprilie, ora 10. (10412)

AGENȚIA TRAFIC COMBINAT TIMIȘOARA str. Gării, nr. 20/A, dorește obținerea autorizației de mediu pentru districtul TCM Arad, str. A. Vlaicu, nr. 2-4 și pentru terminalul de trans-container Glogovăț, situat în stația CFR Glogovăț. Eventualele contestații se pot depune la Agenția de Protecția Mediului Arad, Bd. Dragalina, nr. 16. (10417)

SC „ALCOS EXIM" SRL cu sediul în Arad, str. Cocorilor, nr. 18. Eventualele contestații se pot depune la Agenția de Protecția Mediului Arad, Bd. Dragalina, nr. 16. (10432)

Primăria comunei BOCSIG închiriază prin licitație publică un spațiu comercial în suprafață de 14,5 mp. Licitația va avea loc în 10 mai, 2000, ora 10, la sediul Primăriei. (0347493)

SC „CONSTAR" SA Arad, str. Mș. Antonescu, nr. 14, oferă spre închiriere spații centrale pentru birouri, unor firme cu activități cu pretenții mai deosebite. Informații la telefon 2444011, fax 254396, zilnic între orele 8-16. (10453)

ÎNCHIRIERI

Închiriez apartament 4 camere, et. I, decomandat, modernizat, nemobilat, Micălaca zona 700, prefer firmă serioasă. Telefon 255269, orele 10-19. (10178)

Ofer spre închiriere hală pentru producție sau depozit, zonă centrală, toate utilitățile. Telefon 281169, marți-vineri, orele 9-16. (10198)

Ofer spre închiriere apartament (ne)mobilat. Telefon 210255. (10316)

Caut urgent să închiriez apartament 1-2 camere, (ne)mobilat, curat. Telefon 210555. (10316)

Ofer închiriere garsonieră central, Praporgescu, 150 DM, anticipat. Telefon 281195, 092 698 868. (10226)

Dăm spre închiriere apartament 2 camere, zona Vlaicu. Telefon 245660. (10356)

Închiriez apartament 2 camere, central, tot confortul, de preferință pentru străini, pe termen lung. Telefon 274271. (10355)

Închiriez 2 apartamente centrale, deosebite, cu 2 și 3 camere, pe termen lung. Telefon 094. 697.835. (10386)

Primesc în gazdă familie serioasă, comuna Vladimirescu. Telefon 283480. (10416)

Închiriem terasă restaurant de vară, cu toate dotările, pentru sezonul de vară, capacitate 150 locuri. Telefon 095.514.393. (10448)

Închiriez apartament 2 camere, Micălaca, mobilat, pe perioadă scurtă, 200 DM. Telefon 262322. (10468)

Ofer spre închiriere apartament 2 camere, excepțional, central, tot confortul. Telefon 274024 sau 094.546.579. (10482)

Caut urgent să închiriez casă sau apartament cu 3, 4 camere, situat în zona Piața Romană sau împrejurimi. Relații la telefon 095.619.457. (Media Set)

PIERDERI

Pierdut certificat înmatriculare nr. F02/751/1994, eliberat de CCI Arad, pe numele Zimbran Nuțica Dana. Îl declar nul. (4932835)

Pierdut certificat acționar nr. 495174 cu seriile 41213821-41214870, eliberat de SIF Banat-Crișana, pe numele Ionescu Elena. (10377)

Pierdut certificat acționare nr. 495174 cu seriile 41213821-41214870, eliberat de SIF Banat-Crișana, pe numele Ionescu Gheorghe. (10376)

Pierdut asigurare eliberată pentru Dacia TLX de ASIROM Arad, pe numele Todan Ileana. O declar nulă. (10421)

Pierdut legitimație serviciu eliberată de SC IMAR SA pe numele Gearnău Zamfira. O declar nulă. (10437)

Pierdut certificat revoluționar seria FD nr. 6331 eliberat de Guvernul României pe numele Bojan Alexandru. Îl declar nul. (10457)

† SERVICII FUNERARE †

NON STOP (la orice oră) „RO-STYL COMPANY"

Firma noastră este PRODUCĂTOARE DE SICRIE, cu magazin în: ARAD, str. M. Eminescu nr. 4 (vizavi Cinema MUREȘUL), telefon 057-211929, 094 478 971. EFECTUĂM SERVICII: spălat, îmbrăcat, îmbălsămat și transport cu personal calificat. ASIGURĂM MINIM: 8 modele de SICRIE din LEMN MASIV (nu din PAL sau furnir); SICRIE CU MÂNERE și ȘURUB (nu se bat cuie), SICRIE LUX, 5 modele LENJERIE DECES (respete), LENJERIE DE LUX, cruci lemn și metal. ACCESORII: catafalc, steag, prosoape, etc. INTERMEDIEM: fanfară, colaci, colivă, etc. FIIND PRODUCĂTORI, AVEȚI AVANTAJUL UNOR PREȚURI MINIME și POSIBILITATEA DE A PLĂTI ÎN RATE. Ofertă: sicriu stejar (cruce, respete) - 1.000.000 lei. (c.)

SC „NOSFERATU" SRL,

ARAD, str. Ghiba Birta nr. 26, telefon 270437; Non stop 094.554.874, NĂDLAC, str. 1 Decembrie, nr. 4, telefon 092.922.337.

NON - STOP

SERVICII FUNERARE COMPLETE.

SICRIE, RESPETE, CRUCI (prețuri de producător). ACCESORII: prosoape, batiste, panglică neagră, baticuri, mânere, lumânări, catafalc, șfeșnice, steag de doliu. SERVICII: capelă, spălat, îmbălsămat, îmbrăcat, transport intern și internațional. Asigurăm colaci, colivă, coroane, jerbe, fotografii profesionale, fanfară, organizăm pomeni. OFERTA BRAD: sicriu brad, respete, cruce - 900.000 lei. Transportul sicriului la domiciliu este gratuit!!! Angajăm ȘOFER. (c. 44)

† DECESE †

Cu adâncă durere în suflet anunțăm încetarea din viață, după o lungă și grea suferință, a scumpului nostru fiu, soț și tată,

CĂDARIU CĂLIN,

în vârstă de 38 ani. Înmormântarea va avea loc vineri, 21 aprilie 2000, ora 15, de la Capela Cimitirului Micălaca. Familia îndurerată.

Cu adâncă durere în suflet anunțăm încetarea din viață, a celui care pentru noi a fost un iubitor soț, tată, bunic și străbunic,

ILIUȚ LIVIUS,

din Pecica. Înmormântarea va avea loc azi, 20 aprilie 2000, la Cimitirul Ortodox din Pecica, ora 16.30. Vei rămâne în veci în amintirea noastră! Familiile îndoliate: ILIUȚ și ANDRA. Nu te vom uita niciodată, tati dragă!

Cu adâncă durere anunțăm încetarea din viață, a iubitului nostru soț, unchi și frate

MARCHIȘ SEVER,

în vârstă de 60 ani. Înmormântarea va avea loc azi, 20 aprilie 2000, ora 15, de la domiciliu din str. Călărași, bloc Z 3, ap. 1, la Cimitirul Eternitatea. Familia îndoliată.

Cu adâncă durere în suflet, anunțăm încetarea din viață a celui care a fost soț, tată, socru și bunic

PAGUBĂ DUMITRU

din SOCODOR. Înmormântarea va avea loc azi, ora 12, de la Capela Cimitirului Grădiște. Veșnic îndoliați, soția Livia, fiul Petru și fiica Marina cu familiile lor.

Cu durere nemărginită anunțăm încetarea din viață, după o lungă și grea suferință a iubitei noastre soții și mătuși,

BARNA ELENA.

Înmormântarea va avea loc vineri, 21 aprilie 2000, de la domiciliul din str. Dragoș Vodă nr. 8A, la Cimitirul Bujac. Familiile îndoliate: Barna și Brînzan.

Cu adâncă durere anunțăm încetarea din viață a celui care a fost

HNAS IOSIF,

fost macaragist la construcții rutiere Arad, în cel de-al 47-lea an al vieții. Informații privind înmormântarea, la telefon 094 565 460.

† CONDOLEANȚE †

Suntem alături de familia ANDRA din PECICA, împărtășind marea durere pricinuită de trecerea în neființă a celui ce a fost tată

ILIUȚ LIVIUS.

transmițând sincere condoleanțe. Colectivul Casei Teritoriale a Cooperativelor de Credit Arad (f)

Consiliul de Administrație și colegii de muncă de la Cooperativa de Credit Pecica, sunt alături de doamna Andra Rodica, la marea durere pricinuită de decesul tatălui și transmite sincere condoleanțe familiei îndoliate. (4873522)

Suntem alături de colega noastră CĂDARIU LIVIA, în greaua încercare pricinuită de decesul soțului. Sincere condoleanțe! Lavinia și Daniel. (10489)

Colectivul de muncă de la SC "PASĂREA PARADISULUI" SRL este alături de colega CĂDARIU LIVIA, în greaua încercare pricinuită de pierderea soțului. Sincere condoleanțe. (10450)

Întregul colectiv al Secției Pediatrie I își exprimă regretul pentru trecerea în neființă a celei care a fost o bună colegă,

ROMAN CĂLINA

și transmite sincere condoleanțe familiei. Dumnezeu s-o odihnească în pace! (10453)

Sincere condoleanțe familiei CĂDARIU din partea familiei Jicman. (10477)

† COMEMORĂRI †

O lumânare, o floare, o rugăciune, la împlinirea a 3 luni de când a plecat dintre noi, cel care a fost

ing. GHEORGHE NEDESCU.

Pentru 23 aprilie, în loc de urarea „La mulți ani", îl rog pe Dumnezeu să-l ajute să-și găsească tihna, odihna și liniștea. Camelia. (10203)

Un an de lacrimi și durere de când cea mai bună soție, mamă și bunică

STANCA FLOARE

din BELIU, ne-a părăsit lăsând un gol imens. Am rămas cu amintirea plăcută care ne însoțește mereu. Te plâng veșnic soțul, fiica și nepoatele. (10315)

● PRODUCE ȘI MONTEAZĂ TÂMPLĂRIE PVC ARMAT
● PROFILE TROCAL GERMANIA ☞ LUCRU NEMȚESC
● PRODUCE ȘI VINDE GEAM TERMOPAN

SATLINE

SALON DE EXPOZIȚIE:
ARAD, PIAȚA MIHAI VITEAZUL
BL. M 7, PARTER
TEL./FAX. 057/25 14 61; 094 50 72 11

CÂND COMISIONUL BĂNCII ESTE ZERO, DOBÂNDA TA ESTE SUBSTANȚIALĂ!

Certificatele sunt confidențiale și le poți achiziționa în câteva minute.
Alege termenele propuse sau stabilește chiar tu orice alt termen (37 zile, 52 zile etc.)

	USD	DEM	LEI
1 lună	6,75%	4,50%	46%
3 luni	7%	4,70%	46%
6 luni	7,25%	5%	42%
9 luni	7,50%	5,20%	41%
12 luni	7,80%	5,50%	41%

Notă: Dobânzile sunt exprimate în procente pe an

BTR
O atitudine diferită

S.C. „BENDEA" S.R.L

VINDE PRIN MAGAZINELE
din B-dul Revoluției 26 - 38 Telefon: 231853
Liviu Rebreanu 68 - Telefon: 250905

■ GRESIE color cal. I - 105.000 lei/mp
■ FAIANȚĂ color cal. I - 83.000 - 106.000 lei/mp
■ BATERII BAIE ■ Obiecte sanitare ■ Căzi baie
■ BOILER ■ Fitinguri
■ ȚEAVĂ ZINCATĂ ȘI NEAGRĂ
■ ȚEAVĂ PVC colac PE 20-63 și fitinguri aferente
■ TABLĂ ZN decapată și NG
■ Țeavă HENCO și FITINGURI
■ CARBID ■ TUBURI PVC ■ ȚEAVĂ DIN CUPRU și fitinguri din cupru

(2967268)

S.C. JACKSON INTERNATIONAL S.R.L.

ÎN ATENȚIA PRODUCĂTORILOR AGRICOLI!
ASOCIAȚII AGRICOLE, PRODUCĂTORI INDIVIDUALI,
PERSOANE FIZICE ȘI JURIDICE

S.C. JACKSON INTERNAȚIONAL S.R.L. ASIGURĂ PACHETUL NECESAR PENTRU CULTIVAREA ȘI ÎNTREȚINEREA PRODUCȚIEI AGRICOLE A ANULUI 2000. OFERTA FIIND VALABILĂ ÎNCEPÂND CU DATA DE 17.04.2000:

- SĂMÂNȚĂ PORUMB GAMA PIONEER: MONESSA,-DANELLA,- HELGA,-RAISSA.
- SĂMÂNȚĂ PORUMB ANDREEA
- SĂMÂNȚĂ PORUMB MARSHALL
- SĂMÂNȚĂ PORUMB ARAL 70K
- SĂMÂNȚĂ PORUMB DK 386
- SĂMÂNȚĂ PORUMB NSK
- ERBICIDE GAMA GUARDIAN (AMB 5L)
- ÎNGRĂȘĂMINTE CHIMICE
- MOTORINĂ

PLATA SE FACE DIN PRODUCȚIA DE PORUMB, RECOLTA ANULUI 2000.

OFERTA SE REFERĂ ȘI LA MICII CULTIVATORI, LA GOSPODĂRIILE ȚĂRĂNEȘTI CU SUPRAFEȚE MICI.

ASIGURĂM TRANSPORTUL SEMINȚEI DE PORUMB LA SEDIUL CLIENȚILOR.

CONTRACTELE PENTRU PRELUAREA ACESTOR PRODUSE SE ÎNCHEIE LA SEDIUL SOCIETĂȚII NOASTRE DIN ARAD, STR. FELEACULUI, F.N. (COMPLEXUL EXPO MARKET JACKSON - în spatele Spitalului Județean Arad).

RECEPȚIA CEREALELOR LA RECOLTARE SE VA FACE LA BAZELE NOASTRE DE RECEPȚIE DIN ARAD, STR. TURDEI, NR. 1 (FOSTUL FNC ARAD) ȘI DIN LOC. ȘIMAND.

PERSOANE DE CONTACT: ing. PAȘCA, ing. RONCOV - TELEFON 257300, INT. 27 ȘI 25 sau 094929199, POPA IULIA - TELEFON 271712; SECRETARIAT - TELEFON 255551.

VĂ AȘTEPTĂM SĂ NE CONTACTAȚI CU ÎNCREDERE ȘI VĂ ASIGURĂM DE TOT SPRIJINUL ȘI PROFESIONALISMUL NECESAR OBȚINERII UNEI RECOLTE BOGATE.

SCALA

CU OCAZIA MODERNIZĂRII ETAJULUI II AL MAGAZINULUI ZIRIDAVA
S.C. SCALA S.A. ORGANIZEAZĂ

MARELE CONCURS

117 PREMII ÎN VALOARE TOTALĂ DE 70 MILIOANE

ZIRIDAVA

Se acordă
92 premii de către magazinul Ziridava

PREMIUL 1
COMBINĂ FRIGORIFICĂ ARCTIC în valoare de 7.098.000 lei
PREMIUL 2
MAȘINĂ DE SPĂLAT WHIRLPOOL în valoare de 6.675.000 lei
PREMIUL 3
Un ARAGAZ SAMUS în valoare de 4.996.000 lei
PREMIUL 4
Un TV COLOR TELEFUNKEN în valoare de 4.710.000 lei
PREMIUL 5
O BICICLETĂ TECNO BIKE în valoare de 2.040.000 lei

PREMIILE SUNT EXPUSE ÎN VITRINA MAGAZINULUI.
GRĂBEȘTE-TE... ȘI CUMPĂRĂ-ȚI UN CARD!

Alte articole pentru tineret, sport și uz casnic
PREMIUL 33-82: 50 de bonuri valorice pentru cumpărături de câte 100.000 lei din magazinul Ziridava
PREMIUL 83 - 91: 9 premii surpriză în valoare de câte 200.000 lei oferite săptămânal de echipa Ziridava
PREMIUL 92: Un premiu surpriză în valoare de 1.000.000 lei oferit, cu ocazia Sfintelor Sărbători ale Paștelui, de directorul general al S.C. SCALA S.A., ec. IONEL DAT
La această campanie publicitară participă alături de MAGAZINUL ZIRIDAVA următoarele firme, care oferă încă 24 premii:
- BEST SOUND oferă SUPER PREMIUL 93 - BOXE PROFESIONALE HK AUDIO 2X150 W în valoare de 8.220.000 lei
- M.G.N. COM 2000 Dealer SunTel
- PHONE EASY Dealer Dialog
- ACUL DE ARGINT
- GALL PRINT
- MONDO STYLE
- INC. CORP
- TECHNITAL
- WOODSTONE INTERACTIVE
- ILLUSION UNIPLEX

PREMIEREA VA AVEA LOC ÎN 15 IUNIE 2000, ORA 14,00. DETALII ÎN MAGAZIN

LISTA CU CELE 117 PREMII OFERITE SE POATE CONSULTA LA ORICARE DIN RAIOANELE MAGAZINULUI ZIRIDAVA

(4469113)

PENTRU DUMNEAVOASTRĂ
UN NOU ȘI AVANTAJOS
SISTEM DE RATE FĂRĂ AVANS PÂNĂ LA 36 LUNI

NOU! la CORAURA

DE LA 1.000.000 LA 30.000.000 PUTEȚI CUMPĂRA
ORICE PRODUS
COMERCIALIZAT DE CORAURA

IMPORTANT

ACORDĂM CREDITE PENTRU CUMPĂRĂRI DE MARFĂ:
LA PERSOANE FIZICE CÂT ȘI LA SOCIETĂȚI
LA NOI PUTEȚI SUPLIMENTA
CREDITUL ȘI PE PARCURSUL RATELOR.

CORAURA

■ Biciclete pentru copii și adulți
■ Folie pentru solar 10 și 4 m lățime
■ Incubatoare 100 și 60 ouă
■ Plasă geam import pentru țânțari
■ Plasă rabitz, plasă gard diferite mărimi
■ Cuie construcții, scoabe, sârmă zincată, electrozi
■ Sobe de gătit cismă și tip menaj
■ Motoare electrice, pompe apă, hidrofoare
■ Betoniere, motocultor, motocositoare
■ Scări duble din lemn și aluminiu
■ Cabluri, conductori și aparataj electric
■ Scule și unelte agricole
■ Gresie, faianță, adezivi și obiecte sanitare
■ Vopsele lavabile de interior și exterior
■ Vopsele de ulei, diluanți, lacuri, pigmenți de zugrăvit
■ Pânze abrazive și discuri
■ Acumulatori auto și butelii
■ Sfoară tapițerie și arcuri
■ Pânze fierăstrău circular, aparat sudură, pompe zugrav
■ Televizoare color
■ Frigidere, congelatoare, combine și lăzi frigorifice
■ Aragaze și hote
■ Boilere, cazane pentru baie
■ Aspiratoare

(4873577)

ASIGURĂM TRANSPORT GRATUIT!

ARAD, B-DUL REVOLUȚIEI, BL. 10
VIS-A-VIS DE BANK POST
TEL. 270.525, 270.424

ARAD, MICĂLACA, BL. 602
PIAȚA SOARELUI
TEL. 259.884, 259.373, 259.721

LIPOVA,
LÂNGĂ PIAȚĂ
TEL. 561.804

BANCA ROMÂNĂ PENTRU DEZVOLTARE
BRD
Vă oferă azi cardul MAESTRO - card destinat plăţii salariilor, acceptat în străinătate, cu posibilitatea obţinerii unui credit de până la 70% din salariul net

ADEVĂRUL

COTIDIAN INDEPENDENT ARAD

Anul XII, nr. 2980

Vineri, 21 aprilie 2000 ● 20 pagini ● 2500 lei ● e-mail: adevarul@arad.ro

BRAT Publicaţie auditată în semestrul I 1998. Tiraj mediu zilnic vândut: 35.948

Ofertă specială în perioada 12 - 30 aprilie
WEST BANK S.A.
ARAD, Bulevardul Revoluţiei nr. 88
Tel: 284.888, Fax: 285.202
Acordă la depozitele constituite de populaţie pe termen de 30 de zile o dobândă de 50% pe an

A ÎNCEPUT CAMPANIA ELECTORALĂ! SAU CARE PE CARE!

Aşadar, oficial, de ieri a început mult discutata campanie electorală. Spunem oficial, pentru că, de fapt, primele salve au fost trase de vreo câteva luni bune, chit că acest lucru nu a fost recunoscut de către nici un lider politic. Dar, la urma urmelor, chiar dacă recunoşteau, cu ce schimbă asta situaţia?!

Evident că primul şi cel mai important obiectiv al actualei campanii sunt alegerile locale. Spunem primul şi cel mai important deoarece este limpede că **aşa cum se vor desfăşura treburile la locale, aşa se va întâmpla aproape sută la sută şi la cele parlamentare din toamnă,** excepţie făcând, probabil, rezultatele la prezidenţiale. Dar, asupra acestui aspect vom reveni cu un alt prilej.

Cum se ştie, calculele hârtiei, respectiv al tuturor sondajelor din ultimul an, dau ca sigur câştigător PDSR-ul, urmat la distanţă mare de ApR şi la şi mai mare distanţă de partidele din coaliţia aflată la putere. De aici şi campania electorală care se anunţă extrem de agitată şi mai ales de agresivă şi care, de altfel, a şi debutat cu unele atacuri dure ale celor doi urmăritori ai PDSR-ului la adresa lui Ion Iliescu şi, implicit, a partidului pe care-l conduce.

Mai întâi, câteva cuvinte despre candidatul cu cele mai mari şanse de a atinge locul secund la alegerile locale şi chiar la cele parlamentare, **Alianţa pentru România.** După părerea noastră, campania sa ar trebui să fie axată pe trei direcţii principale:

MIRCEA DORGOŞAN

(Continuare în pagina 5) ➧

Ieri, la Arad

ASALT PENTRU UN LOC DE MUNCĂ

Foto: AL. MARIANUŢ

Pag. 6

În ziarul de mâine

„SPECTACOL" CU AMENINŢĂRI ŞI BĂTAI LA ŞIRIA

- Două firme italiene se luptă să lucreze pământul şirienilor
- Zeci de hectare de grâu au fost distruse
- Pentru unele parcele de teren există trei arendaşi

Baschet

West Petrom doar vicecampioană

➧ pag. 15

Premiile de fidelitate „Adevărul" pe luna aprilie

11 abonaţi fericiţi

■ În preajma Sfintelor Sărbători ale Învierii Domnului, zece fideli cititori ai „Adevărului" au fost premiaţi cu câte o jumătate de milion de lei

■ Societatea PETROM-PECO ARAD a oferit un premiu suplimentar de 500.000 lei, înmânat câştigătoarei DURA CODRUŢA din Zăbrani de către directorul-general al PECO Arad, ec. MARIN DUŢĂ.

Pag. 3

Foto: M. CANCIU

Supărată că tata a părăsit domiciliul conjugal

FIICA DIRECTORULUI DIRECŢIEI REGIONALE VAMALE ARAD A DONAT PENTRU SINISTRAŢI HAINELE DE LUX ALE PĂRINTELUI SĂU

Pag. 6

Una din realizările importante ale firmei S.C. „Jackson International": complexul comercial din spatele Spitalului Judeţean. Au fost amenajate standuri care dau de lucru unui număr important de oameni.

Totodată, mărfurile se pot achiziţiona la preţuri accesibile. De la alimente la îmbrăcăminte, într-o mare diversitate de articole, vi le puteţi procura în aceste zile premergătoare Sfintelor Paşti.

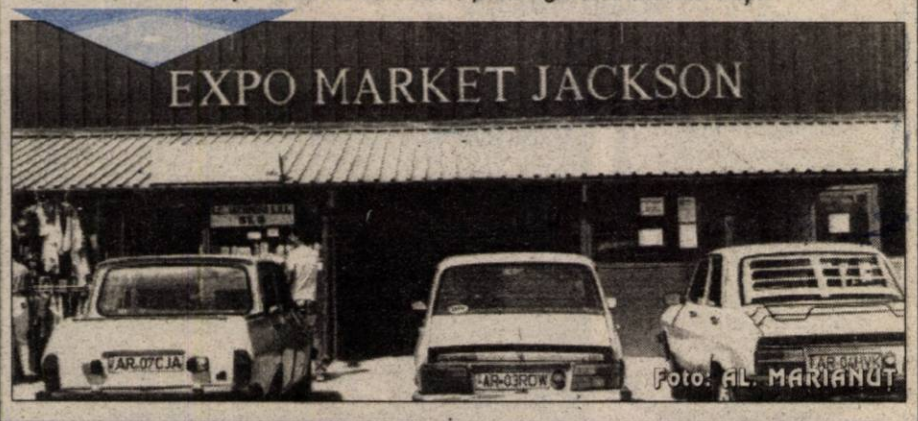

Foto: AL. MARIANUŢ

◆ Vând TERENURI INTRAVILANE lângă Avicola Grădişte, 2,8 ha şi 2,5 ha.

◆ Vând (închiriez) SPAŢII DE PRODUCŢIE şi comerciale (show-room, staţii de benzină, hotel, discotecă) cu utilităţi complete, vizavi de Registrul Auto.

Tel.: 057/27.28.12; 094/777773

ANUNŢ

În baza Legii nr. 70/1991, republicată, modificată şi completată prin Legea nr. 164/1998, se aduce la cunoştinţă publică că la data de 24 aprilie 2000, ora 11,00, la sediul Tribunalului Arad se va efectua

TRAGEREA LA SORŢI PENTRU DESEMNAREA JURIŞTILOR

în Birourile electorale de circumscripţie.

HOREA OPREAN
PREŞEDINTELE TRIBUNALULUI ARAD
(1420266)

În weekend, vreme de plajă

La sfârşitul săptămânii vremea se va menţine caldă şi frumoasă. Cerul va fi variabil, mai mult senin noaptea şi dimineaţa. Vântul va sufla în general slab. Temperaturi maxime: 25 la 28°C; Temperaturi minime: 9 la 12°C.

Meteorolog
PETRU DĂNUŢ

COMBINATUL CHIMIC
Vladimirescu, Arad
VINDE - pe bani şi cupoane agricole:
■ îngrăşăminte chimice: AZOTAT DE AMONIU, UREE, COMPLEXE etc.
■ pesticide: ONEZIN, SARE DMA, ACENIT (GUARDIAN), ICEDIN, OLTISAN, TREFLAN, SENCOR, PROMEDON, MOSPILAN, VICTENON, BRAVO, KASUMIN, CHAMPION etc.
■ sămânţă porumb: NSSK 420, ANDREEA 400, TURDA 200, NATACHA
Telefon: 057 / 514943.

MOBIL VENEZIA
■ MOBILIER MODERN LA COMANDĂ
■ AMENAJĂRI SPAŢII COMERCIALE
■ MATERIALE IMPORT
■ CALITATE SUPERIOARĂ
STR. VIŞINULUI NR. 74
TEL: 057/224885
092/777361

TRICOUL ROŞU & TRAFT

ALGLASS GEAM TERMOPAN
●STICLE ORNAMENTALE COLORATE SI CURBATE
●PRELUCRARI DE SLEFUIRE, GAURIRE, FAZETARE SI SABLARE
Str. Roşiori nr.26;Tel./Fax: 289053
Str. Steagului nr.1-Sânicolaul Mic; Tel./Fax: 278833

CALENDAR

▼ Astăzi, Soarele răsare la ora 6 și 40 de minute și apune la ora 20,00

▼ Au trecut 112 zile din acest an. Au mai rămas 255 de zile până în 2001.

▼ **Praznicul zilei**: **Biserica Ortodoxă**: Sf. Mc. Ianuarie, Ep.; Sf. Mc. Alexandra împărăteasa; **Biserica greco-catolică**: Sf. M. Ianuariu și însoțitorii.

A venit BARZA!

La Arad: Borlodan Bianca Voichița, **Anton** Andreea Ștefania, **Colompar** Ionela Florentina, **Pantea** Alin, **Biban** Constantina, **Doroț** Gheorghe Iancu, **Baliga** Sefora, **Collodel** Alexandru Ionel, **Gârba** Denis Boskim.

La Sebiș: Crișan Florin Alexandru, **Helgiu** Gheorghe.

METEO

Vremea va fi caldă și frumoasă. Cerul va fi variabil. Vântul va sufla slab la moderat din sector estic.

Temperaturi maxime: 24-26°C. Temperaturi minime: 9-11°C.

Meteorolog, Dana Găvruță

AU PLECAT DINTRE NOI!

✝ Cădariu Florin Călin (1962), Roman Călina (1949), Geck Barabra (1914), Popescu Gheorghe (1951), Kadar Iosif (1928), Bembe Florița (1922), Engel Gheorghe (1927), Husveth Ștefan (1944).

La Sebiș

LANSARE DE CARTE

La Liceul din Sebiș a avut loc lansarea cărții „O istorie a românilor în cântece", a d-lui prof. Constantin Avram. La acest eveniment au fost prezenți elevi, cadre didactice și autorități locale.

Cartea a fost prezentată de prof. Vasile V. Zolcan. Au mai vorbit prof. M. Codrean, directorul Grupului Școlar Sebiș, ec. Gh. Feieș și prof. Alb Ștefan.

GELU GROZA

A șaptea premieră a anului 2000 la Teatrul de Stat Arad

„OMUL CARE A VĂZUT MOARTEA"

Acum, când s-a dat startul în campania electorală pentru primărie, Teatrul de Stat Arad lansează cea de a șaptea premieră a anului 2000, care are ca subiect alegerea unui primar, într-un oraș de provincie. Este vorba despre spectacolul cu piesa „**Omul care a văzut moartea**" de Victor Eftimiu, un text bine cunoscut publicului românesc deja de câteva generații.

La conferința de presă care a avut loc ieri, 20 aprilie, la Teatrul de Stat, dl. Ion Văran, directorul interimar al acestei instituții, a relevat meritele regizorului spectacolului - dl. Radu Cazan, „un actor care a lucrat cu foarte mulți regizori și care a depășit stadiul «încercărilor» în regie."

În distribuție îi veți reîntâlni pe actorii arădeni Ion Văran, Gina Cazan, Carmen Vlaga, Oltea Aciocârlănoaiei Blaga, Teodor Vușcan, Constantin Florea, Radu Cazan, Florin Covalciuc, Ana-Maria Dumitrean, **Oana Văran Goia** și copilul **Ioana Miruna Goia**. Scenografia este semnată de Onisim Colta.

Vă invităm la premiera „acestei comedii de mare succes" - cum ne-o recomandă afișul spectacolului - sâmbătă, 22 aprilie, orele 18,00.

C. L.

ACTUALITATEA CULTURALĂ

TEATRE

Azi, de la ora 18, Teatrul de Stat Arad prezintă spectacolul cu piesa „Apropo... ați chemat pompierii?" de Liana Didilescu. Regia: Liana Didilescu. Scenografia: Onisim Colta.

Sâmbătă, ora 18, va avea loc premiera spectacolului **„Omul care a văzut moartea"**, de Victor Eftimiu. Regia artistică: Radu Cazan. Scenografia: Onisim Colta.

FILARMONICA DE STAT ARAD

prezintă azi, de la orele 19, la Biserica Evanghelică Lutherană (Biserica Roșie), Recviem KV 626 de Wolfgang Amadeus Mozart. Dirijor: Marcel Cristescu. Soliști: Teodora Gheorghiu, Tiberiu Simu, Aurica Chiu Sorescu, György Levente. Va evolua Corul Filarmonicii, iar la orgă, Eva Balogh.

CINEMATOGRAFE

Dacia: Stuart Little - Șoricelul familiei (SUA); 9,30; 11,45; 14; 16; 18; 20

Mureșul: Pierduți în spațiu (SUA) 10; 12,30; 15; 18

Arta: Un sărut adevărat (SUA) 15; 17

Moara cu noroc (Rom.) 19

Sala Mică - Cu nașu' la psihiatru (SUA) 15,30; 18

Progresul: 22 aprilie: O iubire ca-n povești (SUA) 17,00

23 aprilie: Matrix (SUA) 17,00

VERNISAJ LA GALERIA DELTA

Vineri 21 aprilie la ora 18, la Galeria Națională „Delta" va avea loc vernisajul expoziției personale a sculptorului Mihai Păcurar. Expoziția va fi deschisă până în data de 12 mai a.c.

UTILITARE

PIEȚE, TÂRGURI

Astăzi este zi de piață la Ineu, Lipova, Covăsînț, Mișca, Moneasa, Șepreuș, Șimand, Vladimirescu. Tot astăzi se organizează târguri săptămânale la Ineu, Șepreuș, Șimand.

Mâine, sâmbătă, vor avea loc târguri săptămânale la Felnac, Lipova, Pâncota, Hălmagiu și Moneasa, iar duminică, la Sântana și Vinga.

FARMACIA DE SERVICIU

Farmaciile **„Sinapis"**, B-dul Revoluției, nr. 88, lângă Noul Stil, telefon 282369, **„Noua Farmacie"**, str. Andrei Șaguna, nr. 15, telefon 948 sunt de serviciu cu program non-stop.

Farmacia „Cristi Grup" din str. Cozia nr. 3 este deschisă zilnic între orele 7-23.

CABINET STOMATOLOGIC

Cabinet stomatologic privat, B-dul Revoluției nr. 62, telefon 256.665, deschis zilnic între orele 8,00-12,00 și 14,00-20,00.

ÎNTRERUPERI DE CURENT:

Azi: str. Dunării, Codrului, General Doda, Bogdan Voievod, Alexandru cel Bun, Grădinarilor (p).

Pe timpul prohibiției

PESCUITUL PERMIS ÎN CÂTEVA BĂLȚI

Conform Ordinului nr. 46 emis de Ministrul Agriculturii, pescuitul sportiv este interzis pe perioada 10 aprilie - 8 iunie la toate speciile. De asemenea, este prohibit pe o perioadă de un an pescuitul speciilor de văduviță, caracudă, cegă, șip, morunaș și viză.

Totuși, în urma cererii emise de AJVPS Arad, prin președintele asociației Nicu Deme, Ministerul Agriculturii și Alimentației - Direcția de Pescuit și Piscicultură a acordat dreptul de pescuit în următoarele bazine piscicole din județul Arad: Cicir, Ghilin 1, Ghilin 2, Cărămidărie, Ghioroc, Tudor Vladimirescu și Balastiera Lipova.

Aceste bazine piscicole vor fi deschise pe toată perioada prohibiției, la ele având acces doar pescarii cu cotizația plătită la zi la AJVPS Arad.

Ș. TUDOSE

HOROSCOP

Vineri, 21 aprilie

BERBECUL (21.03-20.04). Există zile în care lucrurile decurg lent. Această derulare nu trebuie să vă deranjeze.

TAURUL (21.04-20.05). Aveți tendința să cheltuiți mai mult decât este necesar. Întocmiți-vă un plan financiar.

GEMENII (21.05-20.06). Vă puteți îmbunătăți relația cu o persoană. Sunteți capabil să răzbiți în viață și acest lucru veți avea ocazia să-l demonstrați din nou.

RĂCUL (21.06-22.07). Pe plan sentimental vă aflați la o răscruce de drumuri. Nu este cazul să-l ridicați în slăvi pe cel care-l admirați. Acționați cu mai multă inițiativă și veți fi respectat.

LEUL (23.07-22.08). Finalizați mai întâi treburile apoi gândiți-vă la distracții. Această zi va fi una nefastă pentru dvs.

FECIOARA (23.08-22.09). Veți avea parte de discuții neplăcute și vă veți simți jenat atunci când cineva vă va reproșa că ați uitat de o promisiune.

BALANȚA (23.09-22.10). A sosit vremea să rezolvați o problemă îndelung amânată. Aveți șanse de reușită și de aceea veți fi invidiat(ă).

SCORPIONUL (23.10-21.11). La locul de muncă veți rezolva cu încetinitorul problemele care vă revin. Stăpâniți-vă, pentru că o izbucnire nervoasă poate da naștere la conflicte nedorite.

SĂGETĂTORUL (22.11-21.12). Este posibil să aveți parte de o vizită neașteptată. Adaptați-vă la schimbările care intervin în cursul zilei și vă veți simți bine.

CAPRICORNUL (22.12-19.01). Veți avea parte de o întâmplare plăcută, care vă va bine dispune.

VĂRSĂTORUL (20.01-19.02). Veți reuși să înlăturați o divergență care se va ivi, azi, la locul de muncă. Veți fi plin de energie și veți reuși să-i mobilizați și pe cei din jur.

PEȘTII (20.02-20.03). Azi, aveți parte de o zi plină de tandrețe în compania partenerului.

MOCHETA

Arad, Piața Gării
Telefon 235221
Vinde și montează mochetă la prețuri cu o reducere de 10-20%

Biroul Notarial „IOAN MORARIU"

Arad, B-dul Decebal nr. 16, ap. 4

Adresează onoratei clientele, colaboratorilor, cunoștințelor, prietenilor cât și tuturor solicitanților de servicii notariale care prăznuiesc în data de 23 aprilie 2000

Învierea Mântuitorului nostru Iisus Hristos,
creștineasca urare
„HRISTOS a înviat!"

(4469125)

STIMATĂ CLIENTELĂ!

Magazinul „Lady XL", de pe str. N. Bălcescu nr. 1, vă așteaptă cu îmbrăcăminte **MĂRIMI MARI (48-64)** pentru sezonul **PRIMĂVARĂ-VARĂ**.

Telefon: 092-571338.

ORAR: Luni - Vineri 10,00-18,00
Sâmbătă 10,00-15,00

(4469117)

„ADEVĂRUL" VĂ ASCULTĂ

La telefonul dimineții, 280944, între orele 9,00-12,00

❖ **FUM FĂRĂ FOC NU IESE...** Dl. **Rusu Sergiu**, domiciliat pe strada Dorului nr. 28, reclamă faptul că dinspre cimitirul Eternitatea vine un fum negru și gros, zi și noapte.

Dl. **Trifan**, administratorul cimitirului, spune că fumul rezultă din focul de la groapa de gunoi de pe strada 6 Vânători.

❖ **NEDUMERIRE.** D-na **Evelina Covaci**, din Calea Lipovei, întreabă cum s-ar putea realiza un tarif unic la transportul taxi, când o mulțime de particulari nu răspund în fața vreunei autorități.

Această problemă s-ar putea reglementa doar în cazul aderării acestora la Sindicatul Liber al Taximetriștilor. Lucru puțin probabil, în lipsa unei dispoziții obligatorii.

Redactor de serviciu, A. I.

ADEVĂRUL
COTIDIAN INDEPENDENT ARAD

Editor: S.C. ADEVĂRUL S.R.L. Arad

COD FISCAL R 1681938 ● COD SICOMEX 19.684 ● CERTIFICAT J 02/1886 / 31 X 1991 ● COD SIRUES 020956601 ● ISSN 1220 - 7489

Redacția și administrația: 2900 Arad, Bd. Revoluției nr. 81. Telefoane: SECRETARIAT - 281802, fax 280655, 280625; ADMINISTRAȚIE - CONTABILITATE - 281797; MICA PUBLICITATE - 210775; MAREA PUBLICITATE - 280904; CLUBUL PRESEI - 280989.

Consiliul de administrație: președinte - **DOREL ZĂVOIANU**, telefon 281802, 280625; vicepreședinte - **MIRCEA DORGOȘAN**, telefon 281802, 210776; membri: **DOREL BARBU**, telefon 281797; **NICU COJOCARU**, telefon 280904; **MIRCEA CONTRAȘ**, telefon 281802, 280854.

Colegiul de redacție: MIRCEA CONTRAȘ (redactor-șef); **MARCEL CANCIU** (șef secție foto), telefon **281701**; **ALEXANDRU CHEBELEU** (șef secție sport), telefon **281701**; **NICU COJOCARU** (șef secție publicitate) telefon/fax: **280904**; **AUREL DARIE** (secretar general de redacție), telefon **281802, 280854**; **VASILE FILIP** (șef secție cultură-învățământ), telefon **281855; 280003**; **SORIN GHILEA** (șef secție tineret) telefon **281855, 280003**; **IOAN IERCAN** (șef secție politică), telefon **280943**; **DORU SAVA** (șef secție social-economic), telefon **281738**; **ȘTEFAN TABUIA** (șef secție actualități), telefon **281855; 280003**; **DOREL ZĂVOIANU** (președinte al Consiliului de administrație), telefon **281802, 280625.**

Tiparul executat la S.C. MEDIAGRAF S.A. ARAD, str. Feleacului F.N., telefon 250902, fax 250920

„Adevărul" poate fi citit și pe Internet la adresa http://adevarul.arad.ro

Echipa de serviciu
AUREL DARIE
-secretar de redacție.
Bianca Felea, Adela Homorâceanu, Ioan Leac, Dina Rujan, Ramona Vidulescu
– tehnoredactare computerizată.
Ioana Frățilă, Doina Jurcă, Aurica Telcian
– corectură.

În aprilie **PREȚURI SPECIALE**

TELEFOANE NOI CU CONECTARE LA **CONNEX** ȘI GARANȚIE 1AN

MAXON Mn1 - ALCATEL EASY Mobis Duo - PHILIPS SAWY - **799,000***

NOKIA 5110 - 1.399.000
ALCATEL Dual Band - 1.099.000

NUMAI LA : **Mag.SANITAS**
Mag.AMET 114 - UTA

CURSUL VALUTAR*

– VALORI ÎNREGISTRATE IERI, 20 APRILIE 2000

Denumirea valutei	BNR	BCR		BRD		Banca Transilvania		Banca Agricolă		BIR		Bursa neagră	
		C	V	C	V	C	V	C	V	C	V	C	V
Dolar	19854	19750	19900	19770	19950	19550	19850	19720	19970	19770	20250	19550	19700
Marca germană	9536	9363	9723	9504	9688	9440	9630	9480	9640	9470	9650	9500	9600

Premiile de fidelitate „Adevărul" pe luna aprilie

11 ABONAȚI FERICIȚI

Au trecut mai bine de cinci ani de când, lună de lună, „Adevărul" își recompensează categoria cea mai fidelă de cititori - abonații - oferindu-le, prin tragere la sorți, câte zece premii în valoare de 500.000 lei fiecare. Pe lângă șansa de a câștiga unul din cele zece premii, toți cei aproape 26.000 de abonați beneficiază de avantajul primirii cotidianului preferat la un preț deosebit de avantajos, știut fiind faptul că prețul unui număr de ziar obținut prin abonament este aproape la jumătate din cel al ziarului cumpărat zi de zi de la chioșcuri.

Invitat principal, pentru a-i desemna în această lună pe cei zece fericiți câștigători ai premiilor de fidelitate, a fost dl. ec. MARIN DUȚĂ, directorul general al societății PETROM-PECO Arad, care a și oferit, suplimentar, un premiu tot în valoare de 500.000 lei, înmânat ieri câștigătorului: abonata CODRUȚA DURA din Zăbrani, în vârstă de 23 de ani. Celorlalți zece câștigători (MARIAN PETRU-VASILE, Arad; ROMAN VASILE, Arad; ȘTEFEA NICOLAE, Sântana; STĂNILA ANGELICA, Sat Stejar; POPA NICU, loc. Nermiș; ȘERPESCU MARIA, Lipova; BESCIU FLAVIA, Arad; ROSZKOS PAVEL, Nădlac; VIROK GHEORGHE, Pâncota; KEȘE MARIANA, Șiria) premiile în valoare de câte o jumătate de milion de lei le-au fost înmânate de către dl. DOREL ZĂVOIANU, președintele consiliului de administrație al S. C. ADEVĂRUL.

Ca de fiecare dată, am profitat de prezența în redacție a acestui mic dar semnificativ eșantion de cititori pentru a le solicita opiniile și sugestiile legate de structura și conținutul ziarului. Dincolo de aprecierile favorabile, cei 11 cititori ne-au împărtășit o serie de propuneri și sugestii, multe dintre ele utile și de larg interes, de care vor ține seama și care vor fi regăsite în numerele viitoare ale ziarului.

M. CONTRAȘ

La Piața din Curtici

OFERTĂ MARE, CUMPĂRĂTORI PUȚINI

Zilele când la Curtici e piață adună o mulțime de vânzători dar și cumpărători în oraș. Spre vânzare, la ordinea zilei, sunt răsadurile, produse de curticeni sau de măceni, cunoscuți pentru această preocupare. Iată ce ofereau și cât cereau legumicultorii pentru produsele lor: vinete la cub - 1500 lei, ardei la cub - 1500 lei, țelină - 500 lei/fir, țelină la cub - 1500 lei, conopidă - 1000 lei/cub, gulie - 300 lei/fir; roșii - 1500 lei/cub, castraveți - 1000 lei/cub. Produse de sezon: ridichi 1500-2000 lei/legătura, ceapă - 1000 lei/legătura, spanac - 3000 lei grămada. Pe mese se mai vindeau: miere - 30.000-40.000 lei/kg, ouă - 1000 lei/bucată, fasole uscată - 10.000 lei/kg, boia - 26.000 lei/litru, usturoi - 15.000 lei/kg.

Foto: V. MUSCA

Oferta a fost bogată și la capitolul casnice, încălțăminte, haine noi și uzate, inclusiv la ziare și reviste.

Când au aflat că ne interesează prețurile pentru a le publica în ziar, precupețele n-au pierdut ocazia să-și verse năduful: **„Vai de capul nostru. Nu noi vrem mult, ci parlamentarii. Nu le-a fost rușine să ceară așa salarii mari?"** Cine dorește să construiască poate să cumpere: var nestins - 3000 lei/kg, scândură - 1.800.000 lei/metru cub.

Luni, la piața din Curtici, oferta a fost mare. Cumpărători - mai puțini.

T. M.

La Zimand - directorul Căminului Cultural rămâne fără post

Morar Lucian este de aproape cinci ani directorul Căminului Cultural din Zimandu Nou. În afara balurilor tradiționale, de Kirhweih, (desfășurate în August la Zimand Cuz și în septembrie la Zimand) și nedee (de Rusalii - la Andrei Șaguna) activitățile culturale din Zimandu Nou nu sunt prea multe. Asta și pentru că așa cum spunea directorul căminului: **„Oamenii nu prea sunt interesați de spectacole folclorice sau alte evenimente..."**.

Din când în când mai vine o trupă de teatru de la Oradea, dar singurii spectatori sunt copiii și de la aceștia nu se percep taxe. Singura sursă de bani este bugetul, dar și acesta este prea „subțire" pentru a mai susține și căminul cultural. Ca o consecință firească a sărăciei bugetului, postul de director de cămin va fi desființat, urmând ca atribuțiile aferente acestuia să fie preluate de către bibliotecara din Zimandu Nou, dna Floare Morar. Vrând, nevrând, consecințele nefaste ale tranziției se simt și la Zimandu Nou.

O. BULZAN

Noutăți în legislația muncii

Legea nr. 108 din 1999, privind înființarea și organizarea Inspecției Muncii, a adus anumite modificări în acest domeniu. Astfel, împiedicarea, în orice mod, de către un angajator, persoană fizică sau juridică, a inspectorilor de muncă să își exercite controlul în limitele legale, constituie contravenție și se sancționează cu o amendă de la 10 milioane la 20 milioane lei.

De asemenea, aceeași lege prevede că refuzul unui angajator de a duce la îndeplinire măsurile obligatorii dispuse de Inspectoratul de Muncă, la termenele stabilite de acesta și în limitele reglementate de actele normative constituie contravenție și se sancționează cu o amendă cuprinsă între 15 milioane și 30 de milioane lei.

C. T.

La Semlac

AJUTOARE BĂNEȘTI PENTRU NEVOIAȘI

Primăria din comuna Semlac a acordat, din propriile venituri, suma de 27 milioane lei, unor familii aflate în dificultăți financiare. Sumele au diferit de la caz la caz, în funcție de numărul copiilor, ajungând până la cel mult 600.000 lei pentru o singură familie.

Generoasa acțiune umanitară a Primăriei - desfășurată în preajma apropiatei sărbători a Paștelui - a „fericit" 167 de familii, în majoritate formate din rromi fără venituri stabile, fără locuri de muncă.

A. B.

Cu ANA MARCAȚI CORECT

ANA ELECTRONIC va ofera APARATE DE MARCAT ELECTRONICE FISCALE

SAMSUNG ER-350F si SAMSUNG ER-700F

Autorizate de comisia de avizare a distributiei si utilizarii aparatelor de marcat electronice fiscale astfel :
pentru aparatul de marcat electronic fiscal ER - 350F avizul nr. 0059 / 6 aprilie 2000 si
pentru aparatul de marcat electronic fiscal ER - 700F aviz nr. 0060/6 aprilie 2000

Aceste aparate de marcat electronice fiscale incorporeaza cele mai noi componente mecanice si electronice ce confera o fiabilitate inegalabila. Se livreaza impreuna cu setul complet de tiparituri cerute de reglementarile legale.

Specificatii :
* Imprimanta matriciala;
* 4-8 departamente;
* 600 de preturi prestabilite;
* 4 coduri de vanzatori;
* 4 grupe de TVA;

INSTALAREA SI FISCALIZAREA GRATUITE
Reteа service la scara nationala prin INTRAROM S.A. coordonata prin dispecerat central.

Mai bine cu noi
SAMSUNG prin ANA ELECTRONIC
si prin magazinele distribuitorilor autorizati:
ELWEST B-dul Revolutiei, nr. 97, parter telefon: 057 / 282 224, ARAD
QUASAR Piata Avram Iancu, nr.10 telefon: 057 / 211 822, ARAD

„SĂ FIM OAMENI PENTRU OAMENI"

Sub acest generic, **Grupul Școlar de Industrie Alimentară** din Arad a inițiat o acțiune de ajutorare a sinistraților. La începutul săptămânii, în jurul școlii au fost împrăștiați fluturași prin care locuitorii din zonă erau inviați să participe la colectarea de ajutoare. Au adus saci întregi cu îmbrăcăminte pentru sinistrați elevii școlii, Asociația Democratică a Pensionarilor din municipiul și județul Arad, Grădinița PP nr. 9, Jandarmeria și arădeni cu domiciliul în apropierea instituției de învățământ.

Elevii Grupului Școlar de Industrie Alimentară au contribuit și material. S-au colectat 1.500.000 de lei, din care s-au cumpărat alimente (zahăr, paste făinoase) și iconițe pentru copii.

Ieri, la ora 12, sub supravegherea profesoarei **Lixandru Voichița**, ajutoarele au fost încărcate într-o mașină a Jandarmeriei și expediate la **Sintea Mare** și **Adea**. Inclusiv profesorii au pus mână de la mână și i-au sprijinit financiar pe cei năpăstuiți de soartă.

De la directorul Zenovia Pozdăre am aflat că acțiunea a fost organizată de direcțiunea școlii.

T. MATICA

Traficant de mașini, arestat

Polițiștii arădeni l-au identificat pe **Novacovici Augustin**, 25 ani din Timișoara, traficant de mașini. Acesta circula cu un autoturism marca BMW, înmatriculat în Republica Moldova, care avea ultimele două cifre de la seria șasiului modificate.

Cercetările au stabilit că furtul acestui autoturism a fost comis pe data de 4 septembrie 1998 de pe raza municipiului Arad, de la cetățeanul austriac **Sepco Adrian**. Novacovici a fost escortat la Timișoara, unde mai are săvârșite și alte infracțiuni.

Rețea de apă, la Șeitin

Astăzi, pe trei străzi din comuna Șeitin se finalizează lucrările de introducere a rețelei de apă, investiție a cărei valoare este de aproximativ 350 milioane lei. D-l **Ilie Avram**, primarul comunei, este mulțumit de această realizare. Până în prezent, Șeitinul are rețea de apă pe o lungime de cinci kilometri, din 33 km cât măsoară rețeaua stradală a comunei.

M. M.

De la Poliție

• GESTIUNE FRAUDULOASĂ

Poliția îl cercetează în stare de libertate sub aspectul săvârșirii infracțiunii de gestiune frauduloasă pe **Hejja Ianoș**, 55 ani, din Arad. În calitate de agent de vânzări la S.C. Adevărul S.A., în perioada ianuarie-decembrie 1999 acesta și-a însușit din gestiune suma de 6.521.000 lei proveniți din vânzările zilnice.

• CU OCAUA MICA

Pataky Beata, 23 ani, din Șofronea, în calitate de barman la S.C. Polexin SRL Șofronea, a vândut băuturi alcoolice cu lipsă la măsurătoare.

• BILETE DE TREN FALSIFICATE

Imre Ioan, 6[illegible] ani și **Careba Augustin - Gheorghe** 38 ani, ambii din comuna Dolbești, jud. Caraș-Severin, au fost depistați pe data de 19 aprilie circulând cu bilete de tren falsificate. Prejudiciul a fost recuperat.

• HOȚI DE BICICLETE

Poliția îi cercetează în stare de libertate pe **Popa Ioan** 46 ani și **Covaci Ioan**, 35 ani, ambii din Chișineu-Criș, care în perioada ia-nuarie-aprilie 2000, au furat de pe raza localității, nu mai puțin de 13 biciclete pe care le-au vândut în localitatea Mișca. Prejudiciul a fost recuperat.

• LA ÎNCHISOARE

Măsurile specifice întreprinse de polițiștii arădeni au dus la identificarea și încarcerarea lui **Farcaș Ștefan**, 23 ani, din Mișca. Acesta are de executat 40 de zile închisoare contravențională.

• CONSUM DE ALCOOL

Mălăiel Marin, 51 ani din Frumușeni, a fost depistat conducând autoturismul AR-03-VOE sub influența băuturilor alcoolice. Poliția i-a reținut în vederea suspendării, permisul de conducere.

D. L.

Accidente de muncă

MORTUL E DE... VINĂ

De la Inspectoratul Teritorial de Muncă (ITM) Arad aflăm că pe trimestrul I al acestui an au avut loc 14 accidente de muncă, din care 3 mortale. Comparativ cu aceeași perioadă a anului trecut, s-au înregistrat cu 6 accidente de muncă mai puțin (mortal fiind doar unul).

Privitor la cauzele producerii acestor evenimente, este de remarcat faptul că în toate cazurile - accidentele s-au produs din vina victimelor.

Liviu Crișan, inspector la ITM Arad, ne-a spus că accidentele au avut la origine neglijența, efectuarea unor manevre necorespunzătoare, căderi prin alunecare etc.

C. T.

Astăzi, după ultima oră de curs

VACANȚA DE PAȘTI

A doua vacanță din acest semestru începe astăzi, după ultima oră de curs, și durează 14 zile.

Conducerea MEN a hotărît ca fiecare inspectorat școlar să stabilească vacanța de Paști în funcție de apartenența religioasă a elevilor.

Cursurile vor fi reluate luni, 8 mai, și se vor încheia în 15 iunie, cu excepția claselor a VIII-a, care termină semestrul cu o săptămînă mai devreme (9 iunie).

De astăzi, din nou

Facilități la transport pentru studenți și elevi

Societățile de cale ferată vor acorda din nou, începînd de vineri, bilete de transport cu reducere de 50 la sută pentru elevi și studenții de la universitățile acreditate, după ce a fost publicată în Monitorul Oficial hotărîrea de Guvern privind plata datoriilor Ministerului Educației către Ministerul Transporturilor, a anunțat, joi, purtătorul de cuvînt al Guvernului, Gabriela Vrînceanu-Firea.

Ministerul Educației Naționale a primit avizul Ministerului de Finanțe pentru ca cele 165 de miliarde de lei necesare plății restanțelor la reducerile de transport să ajungă în contul societăților feroviare. Plata s-a făcut din fondurile alocate învățămîntului, iar Finanțele au dat dispoziția de plată.

Fondul de pensii și asigurări sociale pentru agricultori a fost desființat

Guvernul a decis joi, printr-o Ordonanță de urgență, desființarea Fondului de pensii și asigurări sociale al agricultorilor, renunțîndu-se la contribuția de 2 - 4% din venituri pe care o plăteau agenții economici care produc, industrializează sau comercializează produse agricole și alimentare.

Prevederile Ordonanței de urgență vor intra în vigoare la data de 1 iulie 2000.

Această contribuție a fost stabilită prin Legea 80/1992 privind pensia și alte drepturi de asigurări sociale ale agricultorilor. "Această contribuție avea drept efect creșterea prețurilor la produsele agricole și alimentare. Măsura adoptată vizează stimularea agenților economici implicați în activitățile agricole și evitarea discriminării acestora în raport cu firmele din alte sectoare ale economiei", a declarat purtătorul de cuvînt al Guvernului, Gabriela Vrînceanu Firea.

Ministrul de Finanțe, Decebal Traian Remeș, a declarat, joi, că, în urma desființării Fondului special pentru pensii în agricultură, la propunerea Ministerului Finanțelor, prețurile produselor agro-alimentare vor scădea cu 10-18 procente.

Facilități fiscale pentru IMM

Parlamentarii au aprobat, joi, în unanimitate, un amendament la legea bugetului prin care se stabilește că IMM vor beneficia de facilități pentru importul de tehnologie, nemaiplătind taxe vamale și TVA.

Amendamentul inițial prevedea ca și investitorii direcți să beneficieze de facilități pentru a se stimula aceste investiții, dar inițiatorul amendamentului, deputatul PNR Cezar Corâci, a renunțat la această propunere, afirmînd că "înțelege" dificultățile bugetare ale României".

Ministrul de Finanțe, Decebal Traian Remeș, s-a opus aprobării acestui amendament și a explicat că adoptarea lui ar duce la creșterea deficitului bugetar cu 0,3% și ar presupune eforturi financiare de 2.120 miliarde de lei.

Până la găsirea unei soluții

PODUL DE PONTOANE DE LA ȘTRAND RĂMÂNE ÎNCHIS

Mai mult ca sigur, la deschiderea ștrandului Neptun, în mod tradițional la 1 mai a.c., podul de pontoane nu va fi funcțional. Mai exact spus el, nu va fi chiar deloc, pentru că - scufundat în mare parte, în perioada inundațiilor - a devenind de nefolosit. Un scafandru de la Centrul Județean de speologie, adus la fața locului pentru investigații, a apreciat că aducerea la suprafață a pontoanelor scufundate nu este o soluție viabilă.

În consecință, pentru a ajunge în incinta ștrandului va trebui să trecem podul Decebal de la Cetate.

S. A.

Bucuria sărbătorilor de Paști

ÎN SUFLETELE COPIILOR DE LA ȘCOALA AJUTĂTOARE ARAD

Câțiva copii de la Școala Generală Ajutătoare din Arad - s-au bucurat de sărbătoarea Paștelui la restaurantul Mc Donald's într-o atmosferă caldă, primitoare și, nu în ultimul rînd, literară. Ei s-au întâlnit cu scriitoarea **Iuliana Petrian** și cu volumul său - **„Pufi și Pițur"**. O carte pentru cei mici și cei mari deopotrivă, apărută cu doi ani în urmă. Invitații au recitat poezii ale autoarei și au oferit un emoționant program de Paști, eforturile lor fiind răsplătite cu generozitate de către gazde.

C. L

Detectivii de la ... „Detectiv" - în sprijinul sinistraților

Agenția „Detectiv" din Arad a donat sinistraților alimente, apă minerală și haine, în valoare de 10 milioane lei.

Ajutoarele încărcate în două mașini au fost transportate la Biserica ortodoxă din Micălaca din Strada Renașterii, de unde vor lua drumul spre cei afectați de inundații în județul nostru, a precizat dl. Pavel Piroș, directorul Agenției „Detectiv".

N. O.

Foto: ONORIU FELEA

BINECUVÂNTARE LA ȘCOALA AJUTĂTOARE PETRIȘ

Pentru că Sfintele Sărbători ale Paștelui se apropie, elevii Școlii Ajutătoare din Petriș au organizat un emoționant moment artistic. Programul a cuprins cântece și poezii pascale care au impresionat asistența formată din oficialități județene și locale.

Evenimentul a fost onorat de prezența P.S. Timotei Seviciu, Episcop al Aradului, Ienopolei și Hălmagiului. La sfârșitul ceremoniei, înaltul oaspete a felicitat elevii și colectivul de dascăli ai școlii, dorindu-le sărbători fericite.

D. D.

La zece luni de la înființare

BANCA POPULARĂ PHOENIX A DEVENIT BLAZONUL SIGURANȚEI FINANCIARE

Acum zece luni, în peisajul bancar arădean își făcea apariția o nouă instituție - Banca Populară Phoenix. Era o inițiativă interesantă, menită să constituie o alternativă fericită pentru siguranța financiară a omului obișnuit. Banca Populară Phoenix și-a propus să urmeze o politică de apropiere și transparență totală față de client, promovând produse și servicii bancare fără concurență în județul nostru.

Sărind în ajutorul cetățeanului, Banca Populară Phoenix a lansat pe piață un set de depozite la termen cu dobânzi care asigură clienților o reală protecție împotriva inflației, oferindu-le totodată posibilitatea de a-și spori economiile.

Potența financiară a băncii a fost și este dovedită prin creditele pe care le acoperă, practicând un sistem de dobânzi extrem de scăzute, oferte interesante atât pentru persoanele fizice, cât și pentru agenții economici.

Banca Populară Phoenix și-a diversificat vădit paleta de servicii atunci când în cadrul holding-ului a fost înființată Societatea de Asigurare-Reasigurare Phoenix Best și casa de schimb valutar Phoenix Exchange. Acoperind astfel o suprafață mare a necesităților pieței financiar-bancare, Banca Populară Phoenix a devenit un partener modern competent și sigur atât pentru cetățeanul de rând cât și pentru omul de afaceri.

Ultimul produs lansat pe piață este linia de credit 3-5 salarii. Prin acest produs absolut nou în România Banca Populară Phoenix oferă posibilitatea tuturor angajaților, atât din sectorul bugetar cât și din cel privat, să contracteze împrumuturi garantând cu siguranța locului de muncă. Un sistem occidental ale cărui calități principale sunt operativitatea cu care linia de credit este activată și eliminarea elementului birocratic. Valoarea creditului poate fi de 3 până la 5 ori valoarea salariului lunar net, rambursarea împrumutului nefiind obligatorie pe perioada în care angajatul își păstrează locul de muncă, acesta trebuind doar să plătească dobânda lunară.

La doar câteva luni de la înființare, Banca Populară Phoenix avea deschise sucursale în Sebiș, Ineu, Lipova și Nădlac. În cursul săptămânii viitoare, se va inaugura oficial a cincea sucursală din județul nostru, la Chișineu Criș. De asemenea există și o deschidere înspre restul țării. Până în prezent există o sucursală în Oradea. În curs de deschidere se află cea din Timișoara și se preconizează ca pe viitor să fie subîntinse și celelalte orașe importante ale României.

În cele zece luni de la înființare, Banca Populară Phoenix a reușit ca prin modul de a aborda acest gen de activitate să-și transforme numele într-un blazon care inspiră siguranță, încredere și prosperitate.

ȘTEFAN TUDOSE

(142214)

A ÎNCEPUT CAMPANIA ELECTORALĂ

După multe așteptări, iată că a început și campania electorală ... Partidele arădene au depășit perioada dorințelor - când fiecare umbla cu munți de sare și cu toată apa Mării Negre - ajungând în situația socotelilor jidănești: ban cu ban, candidat cu candidat, vot cu vot ... Puse în fața realității, cele mai multe dintre partidele arădene și-au diluat cât se poate de tare ardoarea de odinioară, drămuindu-și avântul ideologic în sarcina condiției materiale. Abia acum au conștientizat faptul că numărul umflat de membri nu coincide nicidecum cu balanța cotizațiilor, că afișele electorale costă bani, iar candidații propuși sunt mai găunoși decât un nuc de trei sute de ani.

Tableta zilei

Pornind de la stânga la dreapta eșichierului politic, se pare că socialiștii s-au prea obișnuit cu condiția extraparlamentară de până acum. Peremiștii au suflet mare și bani puțini, peuneriștii au rămas fără Funar, social-democrații cunescieni s-au spart în mod irevocabil iar puriștii (PUR) s-au ortăcit definitiv cu PDSR-ul. Democrații arădeni sunt bine ancorați în județ, dar n-au cum se asemui cu procentele vizate de către PDSR. Țărăniștii s-au împărțit până acum de mai mare jalea, liberalii s-au ermetizat peste măsură, la fel ca și udemeriștii care-au conștientizat handicapul (sau fericirea?!?) unui electorat limitat. Pe scena politică arădeană zburdă doar pedeseriștii și aperiștii, cu toate că la vârf s-au cam prăbușit punțile de dialog ...

În rest, arădeanul de rând este pus în fața deciziei: pe cine să aleagă? Ei bine, este treaba fiecăruia...

DORU SINACI

În atenția partidelor politice:

MIERCURI VOR FI INSTALATE PANOURILE DE AFIȘAJ

● În municipiul Arad vor fi instalate 60 de panouri, pe 20 de amplasamente.

● Până miercuri va fi trasă la sorți și ordinea partidelor pe panou.

● Fiecare panou va cuprinde 12 casete, câte una pentru fiecare partid.

***

În conformitate cu prevederile legale, în termen de cinci zile de la declanșarea campaniei electorale, primăriile vor amenaja locurile de afișaj și vor instala panourile publicitare.

Așa stând lucrurile l-am contactat pe primarul Aradului, Paul Valentin Neamț, care ne-a declarat următoarele: **„Am așteptat să vedem câte partide au intrat în campania electorală, pentru a putea determina mărimea panourilor. Până miercuri dimineața, 60 de panouri vor fi instalate în 20 de locuri (câte trei pe fiecare amplasament) și până la această dată se va trage la sorți și ordinea partidelor. Fiecare panou va cuprinde 12 casete, câte una pentru fiecare formațiune politică. De asemenea, ne-am preocupat și de asigurarea pazei acestora."**

DORU SINACI

PNR declară „time-out" politic până după Paști

PNR nu va mai face nici o acțiune politică până după Sfintele Paști, ne-a anunțat, la conferința de presă de ieri, vicepreședintele Flaviu Medriș. ■ În opinia PNR, recorelarea pensiilor este de neaplicat la ora actuală ■ PNR consideră că este ciudat faptul că nimeni nu a luat poziție față de declarațiile premierului ungar Viktor Orbán, care a spus, la București, că tratatul româno-ungar este nesatisfăcător la ora actuală. ■ Câteva puncte din strategia electorală a organizației municipale au fost prezentate de către președintele Ionel Dat. Lista candidaților pentru CLM este completă, majoritatea acestora fiind alcătuită din oameni care s-au realizat pe plan material și nu candidează pentru a-și face avere: directori, patroni, avocați etc. Ei vor încerca, spune Ionel Dat, să „repare" ruptura dintre cetățeni și clasa politică. ■ Societățile de interes public (Arterm, Apă-Canal, Salubritate etc.) își permit să practice prețuri exagerat de mari, pentru că beneficiază de o piață „captivă", cetățeanul neavând de unde alege.

T. S.

Primarul Aradului în concepția UFD:

CONDUCĂTOR ȘI MANAGER

La conferința de presă de ieri a UFD, Gelu Roman, candidat la Primăria Arad, și-a lansat sloganul electoral și a punctat câteva dintre obiectivele pe care le urmărește. În opinia domniei-sale, primarul Aradului trebuie să întrunească două calități esențiale: să fie un bun conducător și, în același timp, să fie un foarte bun manager, să știe folosi pârghiile pe care le deține ca și conducător. ◆ Roman a enumerat câteva surse de alimentare a bugetului local, neutilizate până acum.

◆ Există posibilități de absorbire a forței de muncă industrială, disponibilizată în proporție de 70% după 1989. ◆ Mihai Costea, președinte pe municipiu, a prezentat lista cu propuneri de candidați de consilieri locali. ◆ UFD nu va face nici un fel de campanie electorală până pe data de 4 mai, când va fi lansat candidatul de primar.

T. S.

COMUNICAT

Reprezentanții partidelor politice, alianțelor politice și alianțelor electorale care declară că vor depune liste de candidați, candidaturi pentru funcția de primar, cât și candidații independenți sunt invitați sâmbătă, 22 aprilie 2000, ora 10,00, sala 33, Consiliul Județean, în vederea tragerii la sorți a locurilor ce urmează a fi ocupate cu afișele electorale pe panourile de afișaj din municipiu. Solicităm acte de identitate și delegare expresă.

Informații la tel. 256651 - Primăria Arad.

PRIMAR,
av. VALENTIN PAUL NEAMȚ

A ÎNCEPUT CAMPANIA ELECTORALĂ! SAU CARE PE CARE!

(Urmare din pagina 1)

1) pe ceea ce vrea să aducă el nou în atât de prost văzuta noastră politică; 2) pe soluțiile economice imediate și de perspectivă și 3) pe măsurile reale și atât de așteptate de protecție socială. ApR-ul are un avantaj sau ascendent atât asupra PDSR-ului cât și asupra CDR-ului, prin respectiv neparticiparea sa la actuala guvernare care s-a dovedit a fi un dezastru ca și prin vălul de uitare care s-a pus peste implicarea sa în guvernarea pedeseristă, avantaje care până acum au fost exploatate foarte abil, dovadă creșterea continuă în sondaje a ApR-ului, încheiată cu un nesperat loc doi în topul partidelor din România.

În acest context, **„ieșirea" de la Cluj a lui Teodor Meleșcanu** și atacul dur la adresa PDSR-ului înseamnă, în limbaj popular, **a-ți da cu stângul în dreptul!**

Adică, în loc să vorbească despre prezent și viitor - și avea ce vorbi o zi și o noapte întreagă! - dl. Meleșcanu se apucă să răscolească trecutul și să facă praf guvernarea pedeseristă, care a avut, nimeni nu neagă, foarte multe bube în cap, dar culmea este că din acea guvernare a făcut parte - și ce parte, fiind al doilea om în guvern! - și Teodor Meleșcanu. Oare pe ce s-o fi bazat președintele ApR atunci când s-a apucat să-l facă praf pe Ion Iliescu? Pe lipsa de memorie a românilor? Sau pur și simplu l-a luat gura pe dinainte, așa cum au mai pățit-o și alți politicieni?

Firește, incidentul de la Cluj nu trebuie exagerat, în fond suntem abia la începutul campaniei electorale și asemenea „ieșiri" - suntem convinși - se vor mai petrece și de o parte și de alta, surpriza, în cazul acesta fiind însă produsă de Teodor Meleșcanu, un diplomat cu experiență, care știe ce înseamnă să-ți ții gura. Sau să te lași purtat de val.

Dincolo de toate acestea însă, ApR-ul își păstrează intacte șansele de reușită în viitoarele alegeri, **intrarea sa la guvernare alături de PDSR fiind - după opinia multor comentatori - aproape sigură.**

La polul opus se află partidele din fosta Convenție Democratică, în speță PNȚCD și PNL care, după semnele de până acum se pare că vor merge pe două planuri: **demolarea PDSR-ului, prin reînvierea chestiei cu „greaua moștenire" și așa-zisa antipatie a Uniunii Europene la ideea revenirii la putere a lui Ion Iliescu.**

Nu vrem să tragem concluzii pripite, dar judecând după ceea ce ne spun sau ne scriu oamenii este clar că o astfel de campanie electorală nu prea are nici o șansă de izbândă. Nu pentru că - repetăm - nu ai avea ce zice despre Ion Iliescu și despre PDSR, cât pentru **ideea infantilă de a veni după 4 (!) ani de guvernare spre a arăta cu degetul către alții pentru greșelile tale, o chestie total contraindicată și mai ales neproductivă.**

Românii suportă multe, prea multe chiar, dar nu suportă un lucru: să fie mințiți în față, respectiv să fie luați de fraieri, cum se zice, fie-ne iertată expresia! Adică, tu, PNȚCD, și tu, PNL, în loc să te ascunzi după degetul pentru situația în care a ajuns țara, mai bine ai recunoaște deschis: asta am greșit, și asta, și asta, și uite cum ne-am gândit să facem în viitor, ce părere aveți?

Cât despre cealaltă găselniță, cea cu, vezi Doamne, indigestia pe care Uniunea Europeană ar face-o dacă Ion Iliescu ar reveni la putere, ea impresionează pe foarte puțini alegători, majoritatea românilor fiind interesați nu de ce zic domnii de la Bruxelles, ci de asigurarea unui loc de muncă, de ce vor găsi și de ce vor pune mâine pe masă, și, îndeosebi, de cine și cum, de aici înainte îi va ajuta să facă lucrul acesta.

Aceasta este esența oricărei campanii electorale. La noi ca și aiurea, restul nefiind altceva decât poezie. Sau demagogie.

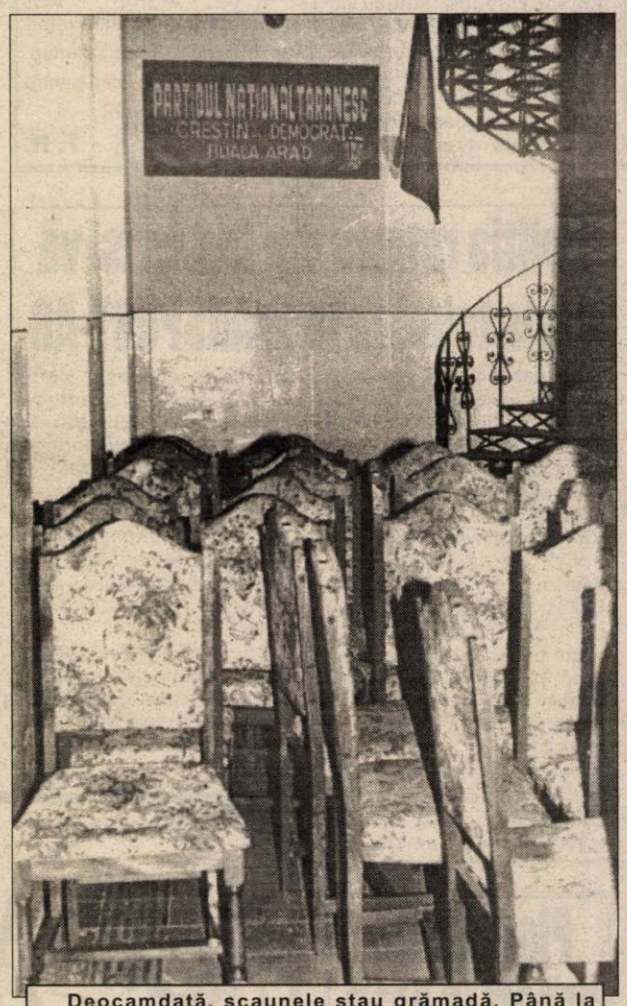

Deocamdată, scaunele stau grămadă. Până la alegeri, mai este timp să fie „aranjate". Problema este: or fi prea multe? Or fi prea puține?

Foto: VIOREL MUSCA

Gura târgului

Se zice că partidele politice au de gând să pună în aplicare în campania electorală tot felul de idei, mai mult sau mai puțin trăznite. Dezvăluim doar câteva, fără a divulga numele partidelor în cauză.

Chiloțelul politic

Va fi promovat pe șrand. Cât mai minuscul posibil, chiloțelul va avea aplicată în partea cea mai vizibilă sigla partidului ... Desigur, purtătoarele vor îndeplini toate criteriile privind imaginea. Probleme vor fi doar când unii membri ai partidului advers, prezenți pe șrand vor striga cu vehemență: „Jos partidul ..."

Omul sandwich

Metoda a fost deja aplicată cu succes de către diverse firme. Omul umblă pe străzi cu două pancarte atârnate de gât, una în față și una în spate. Pancartele vor conține sigla partidului și listele de candidați. Iarăși problemă: nedându-și seama că este vorba despre campanie electorală, unele organe de ordine îi vor face pe purtătorii de pancarte sandwich-uri la modul propriu, crezând că sunt cerșetori.

Dubașul Văsălie

În toate comunele și satele județului vor acționa dubași, care la colțurile ulițelor vor striga în gura mare platforma partidului și programul candidatului. Indiferent cu ce nume au fost botezați, toți dubașii se vor numi Văsălie, ca să dea o notă de optimism alegerilor. Baiul este că după revoluție toate dubele din comune și sate au fost vândute pe bani buni în străinătate.

Ouăle cu siglă

Vor fi distribuite de Paști, cerșetorilor și boschetarilor. Din păcate, rezultatul va fi nul, pentru că aceste două categorii nu vor putea să voteze, neavând acte de identitate.

T. S.

ODATĂ ȘI ODATĂ...

Dl. **Andrei Gațcan** este un moldovan din **Tiraspol**. Are un fiu la studii în Arad. Pentru domnul Gațcan, România e un fel de Vest. În Transnistria, moldovenii sunt frământați în primul rând de viață și abia apoi de politică. Pe ei, în primul și în primul rând, îi preocupă **„viitorul, pruncilor, al copiilor."**

Ispitindu-l despre frământările moldovenilor (românilor) de-acolo, dl. Gațcan declară:

– Armata a 14-a trebuie, de-acuma să plece. Pe noi ne frământă când o să fie o Moldovă unică. Asta-i problema nr. 2. Odată și odată Transnistria o să treacă-n Moldova.

Transnistria în direct

Am discutat apoi cu interlocutorul meu a cărui fizionomie expresivă îmi evocă personaje din filmele sovietice de calitate, despre **Ilie Ilașcu.** Dacă se vorbește-n Transnistria despre Ilie Ilașcu. Cam aceasta ar fi narațiunea, nu lipsită de un anume pitoresc, despre eroul moldovean, în versiunea d-lui Andrei Gațcan:

– În ultimul timp îi liniște, că nu-s schimbări. Prima dată mergea vorbă despre el că-i dușman politic și criminal. Apoi, judecata...

După multe cercetări, a rămas doar ca dușman politic. Pentru că n-au fost dovezi.

Acuma, se duc tratate, dar nimic nu se hotărăște. De mai bine de o jumătate de an nu se mai vorbește de el în presă."

*

– Pe-aici pe la noi sunt probleme?, domnule Andrei? Ce ați observat?

– La noi sunt și mai mari. Numai banii hotărăsc. Sper în stima oamenilor. Cred că Dumnezeu o să deie minte la lume.

În legătură cu inundațiile, mă întreb dacă oamenii de la guvern-au putut să le preîntâmpine. Pentru că pierderile oamenilor cu pământul, sunt mari.

Vieru, Druc și Petre Roman sunt cei cu care simpatizează politica azi dl. Gațcan.

PETRU M. HAȘ

Ieri, la Arad

ASALT PENTRU UN LOC DE MUNCĂ

Ieri, la Arad s-a desfășurat a IV-a ediție a Bursei locurilor de muncă.

Din dorința de a fi primii în fața patronilor pentru interviu, oamenii au luat cu asalt Sala bingo, din Piața Gării încă de dimineață.

La această ediție au fost prezente 60 de firme. Oferta a cuprins peste 600 locuri de muncă disponibile, „de la muncitor necalificat la director", ne-a declarat dl. **Ștefan Pascu**, director executiv al Agenției județene de ocupare și formare profesională.

Pe la 11,00, după o oră de la deschiderea porților, nu mai aveai loc să arunci un ac. Afară, alte zeci de persoane, tineri în general, așteptau cu sufletul la gură momentul în care aveau să dea ochii de viitorii lor șefi.

N. OPREAN

Supărată că tata a părăsit domiciliul conjugal

FIICA DIRECTORULUI DIRECȚIEI REGIONALE VAMALE ARAD A DONAT PENTRU SINISTRAȚI HAINELE DE LUX ALE PĂRINTELUI SĂU

Isabela Rabotka fiica directorului Direcției Regionale Vamale Arad, **Ștefan Rabotka** a donat pentru sinistrați haine de lux din garderoba tatălui său. Sâmbătă, Isabela, a adunat din dulapurile tatălui său toate hainele: costume, cămăși, tricouri, multe dintre ele de firmă, le-a împachetat și le-a transportat la caravana organizată de PRO TV pentru a fi distribuite unor persoane care au fost afectate de recentele inundații. Tatăl, **Ștefan Rabotka** nu a avut cunoștință de gestul fetei deoarece de ceva vreme se află în divorț cu mama Isabelei și nu mai locuiește la aceeași adresă cu fiica sa, unde se aflau încă o mare parte dintre hainele sale.

Am dorit să știm ce a determinat-o pe **Isabela Rabotka** să facă un asemenea gest. Iată ce ne-a răspuns: „Am învățat de la viață, mai ales în ultimul an, că necazul nu ține cont de faptul că ești copil, adolescent, matur sau vârstnic, că ești bogat sau sărac...

La fel de dur poți fi lovit de soartă. În schimb, îți trebuie putere ca să treci peste toate obstacolele care ți se ivesc în cale. Sunt cazuri, când singur poți s-o faci, dar în cele mai multe, trebuie să ajuți sau să fii ajutat.

Așa am simțit în momentul în care am luat din lucrurile tatălui meu, ale mamei mele, sau ale mele personale, pentru a alina puțin din durerea acelor Oameni, care au fost atât de crunt loviți de soartă.

Poate am făcut acest gest și pentru a mă răzbuna pe DESTINUL meu. Și pentru acest lucru nu trebuie să ceri permisiunea nimănui ...".

Iată, așadar, că uneori propria durere ne face să o resimțim mai acut și pe cea a Oamenilor de lângă noi ...

DANA LASC

Sindicatele de la „Viro" și „Astra Călători" - nemulțumite de noii patroni

Ieri, în sala rotondă a Prefecturii a avut loc o întrunire în care s-au dezbătut problemele care au apărut după privatizare la societățile comerciale: S. C. „Viro" și Astra-Vagoane Călători. Președintele sucursalei locale a confederației „Cartel Alfa", Vasile Dârzu, a adus la cunoștința subprefectului Levente Bognar, președintelui FPS - Sever Puia și reprezentanților Direcției Muncii că administrația S. C. Viro dorește cu orice preț să desființeze comitetul sindical din întreprindere. Nici sindicaliștii din Astra Vagoane-Călători nu sunt de acord cu noul patron al fabricii: S. C. XEDOX. Liderul sindical Petru Ștef a spus: „Dl. Mathe intenționează să disponibilizeze circa 100 de salariați. În plus, nu deține bani pentru investiții." Vom reveni.

F. N.

1447 de câștigători ai concursului de ouă încondeiate

Ieri, la Cantina Municipală, a avut loc premierea concursului de ouă încondeiate. El s-a desfășurat în cadrul acțiunii Primăriei și a Consiliului Local - „Pentru zâmbetul tău."

Prin această competiție, 1447 de elevi, din 16 școli și grădinițe, au încercat să-și demonstreze talentele, pictând un număr de 2800 de ouă.

Primarul Aradului, av. **Valentin Paul Neamț** a precizat: „Scopul concursului este acela de a-i obișnui pe elevi cu astfel de practici și de a le imprima ideea de a-i ajuta pe cei din jur."

Planurile inițiale ale organizatorilor cu privire la concurs, au fost de a selecta 12 premianți. Acest lucru a fost imposibil, deoarece toți participanții au fost talentați. Acesta a fost motivul pentru care s-a hotărât ca fiecare concurent să primească o diplomă de merit, care poartă semnătura domnului primar. 200 de copii vor primi și câte un cadou, constând într-o jucărie de pluș sau tricouri. Valoarea unui astfel de dar este de aproximativ 50.000 lei.

Până în prezent, organizatorii concursului nu au reușit să listeze toate cele 1447 de diplome. „În cursul săptămânii viitoare toți copiii vor avea acele diplome și cele 200 de cadouri promise. Deocamdată, oferim reprezentanților școlilor participante câte o mostră a cadourilor și o parte din diplome", a declarat dl. Nicolae Murvai.

M. MICAN
Foto: ONORIU FELEA

ZIUA MONDIALĂ A CĂRȚII

Vineri, 21 aprilie a.c., ora 12,00, Biblioteca Județeană „A.D. Xenopol" a organizat manifestări cu prilejul „Zilei Mondiale a Cărții". În program: • Masă rotundă cu tema „Biblioteca virtuală"; • Decernarea premiului „Bibliotecarul anului"; • Recital de poezie - Eminescu - în interpretarea trupei Teatrului Vesnic Tânăr a Școlii de Artă - Arad.

Poliția rutieră din Békés își va etala tehnica la TRANSPORT-AR

În perioada 1-3 iunie a.c., va avea loc o nouă ediție a Târgului internațional TRANSPORT-AR.

Departamentul Târguri și Expoziții, din cadrul C.C.I.A. Arad i-a făcut, ieri, la Vama Vărșand, o invitație de a participa la eveniment și Serviciului Poliției Rutiere din Békés (Ungaria), reprezentat de lt. col. Baltá Janos. Cu acest prilej, Baltá a declarat: „Vom participa pentru a treia oară la acest târg și ne vom prezenta cu tehnica specifică muncii noastre". Vizitatorii vor putea vedea o mașină de poliție echipată cu două camere video, radar cu laser, o motocicletă Yamaha. Lt. col. Teodor Lupșa, șeful S.P.R. Arad, prezent de asemenea la întâlnirea de ieri, a afirmat: „Colaborarea dintre serviciile noastre, datează de ani buni și rezultatele s-au văzut în rezolvarea unor cazuri. Trebuie să remarc faptul că legăturile noastre s-au dezvoltat și în plan extraprofesional."

Cu ocazia TRANSPORT-AR, un agent de circulație maghiar împreună cu unul arădean vor dirija traficul rutier în perimetrul târgului.

G. C.

La un pas de catastrofă

În cursul zilei de miercuri, persoane necunoscute au dat foc vegetației uscate de lângă pădurea comunală din Gurahonț.

Flăcările s-au extins pe cinci hectare de mărăciniș, mistuind și zece stejari din pădure. Paguba este evaluată la cinci milioane de lei, dar putea fi mult mai mare fără intervenția pompierilor militari din Gurahonț.

N. O.

Curticiul și Dorobanțiul se ... luminează

Anul trecut, Primăria Curtici a început lucrări de modernizare a iluminatului public. Din acest punct de vedere, „suntem un exemplu în județul Arad" - opina viceprimarul Vicențiu Almași. Costurile lucrărilor se ridică la circa 150 de milioane de lei și vizează iluminarea corespunzătoare pe întreaga rețea a localității. Pe timp de zi, dar și noaptea, Curticiul are avertizoare la cele două intersecții de pe strada principală și unul în fața școlii. Lucrările de modernizare au continuat la Dorobanți. Localnicii de aici spun că la ora actuală satul lor arată ca ... Las Vegasul.

T. M.

Plantări de arbori în Arad

În cadrul lucrărilor de primăvară menite să înfrumusețeze peisajul urbanistic al Aradului, în mai multe zone din municipiu s-au executat ample lucrări de plantări a unor puieți de arbori, arbuști ornamentali și conifere.

Astfel, pe bulevardele Revoluției, V. Milea și A. Mureșan au fost plantați aproape 60 de puieți de foioase și conifere, pe Calea A. Vlaicu și în Piața Gării - 125 de puieți de diferite specii, iar în Micălaca - zonele I, II și III peste 200 bucăți. Cu acest prilej, pe spațiile verzi s-a refăcut gardul viu, s-a însămânțat iarbă pentru gazon și s-au consolidat ancorele pentru protecția arborilor plantați în primăvara anului curent. Lucrările continuă.

S. A.

TV

publicitate

ADEVĂRUL

Programele săptămânii 21 aprilie - 27 aprilie 2000

CATALOG
HERIAS
NE

DEPOZITUL CONSTRUCTION HOUSE

Arad, str. Pădurii nr. 49, tel.:254457

VINDE DIN STOC LA PREȚURI DE DEPOZIT!

Ofertă specială

- LAMBRIURI PVC
- RIGIPS import
- VATĂ MINERALĂ import

□UȘI METALICE (UȘI BLINDATE) □Tablă zincată □Oțel beton □P.C. □Placaj □PFL □PAL □BINALE (uși, ferestre - peste 20 modele) □Podele și lambriuri din brad □Parchet - fag □CAHLE TERACOTĂ (mecanice și manuale) □Cărămidă șamotă □ȚIGLĂ - Tămâveni □Plăci azbociment □Bitum □Carton asfaltat □Carbid □Electrozi

PROGRAM: LUNI-VINERI 8.00-17.00 SÂMBĂTĂ: 8.00-12.00

VIZITÂND DEPOZITUL NOSTRU VĂ PUTEȚI CONSTRUI O CASĂ LA UN PREȚ ACCESIBIL

S.C. INSTALSAN CONSTRUCTION COMPANY

ARAD, STR. PĂȘUNII
(spre Piața Soarelui) nr. 13, MICĂLACA
(aproape de cimitir) a deschis un

DEPOZIT DE MATERIALE

DE CONSTRUCȚII:
■ PAL ■ PFL ■ PLACAJ
toate grosimile
■ SOBE TERACOTĂ ■ UȘI ■ FERESTRE
■ BITUM ■ CARTON ASFALTAT
■ ȚIGLE ■ COAME ■ UȘI METALICE

INSTALAȚII SANITARE:
■ GREȘIE ■ FAIANȚĂ
■ OBIECTE SANITARE

TELEFON 255908

PROGRAM zilnic: 8,00 - 16,00
sâmbătă: 8,00 - 13,00

(973863)

DORIȚI O TÂMPLĂRIE MODERNĂ PENTRU CASA DVS.?
Tel. 210280

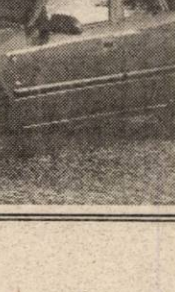

■ *Preferați ca această tâmplărie PVC cu sticlă termopan să fie de calitate și din import?*

Apelați la: **EXCLUSIV AL - PLAST**

■ Casa dvs. poate avea de astăzi:

UȘI, FERESTRE CU STICLĂ TERMOPAN!

Arad, str. Pădurii nr. 91A, tel./fax: 210280

Fax: 210280

AICI TOTUL ESTE IEFTIN ȘI DE O CALITATE DEOSEBITĂ!

EST TRANS CONSTRUCT

MĂSURA ECONOMIEI TALE

REPREZENTANT AL GRUPULUI

TONDACH AUSTRIA

VINDE DIN STOC ȘI PREIA COMENZI ȚIGLE CERAMICE CAL. I Tip JAMINA:

- ȚIGLE CSARDAȘ
- ȚIGLE KERINGÖ
- ȚIGLE TANGO
- BLOCURI CERAMICE EFICIENTE

Arad, Calea Radnei nr. 262, Micălaca
TELEFON: 252.258

(1287538)

PARTENERUL DUMNEAVOASTRĂ DE DRUM

AUTO MDA

ARAD - Calea Timișorii nr. 50, tel. 057/286283; 286085; fax 057/278757
Modem 057/287136; e-mail auto_mda@arad.ro

CALITATE ȘI TRADIȚIE GĂSEȘTI ÎN MAGAZINELE

AUTO MDA

NOU! NOU! NOU???

NOUL MAGAZIN PENTRU AUTOTURISMELE

DAEWOO

PIESE ORIGINALE DIN STOC ȘI LA COMANDĂ PENTRU MOTOR, DIRECȚIE ELEMENTE DE CAROSERIE ȘI CONSUMABILE

SIGURANȚĂ
ORIGINALITATE
CALITATE

CIELO
ESPERO
TICO
MATIZ
DAMAS
LEGANZA
NUBIRA

TVR 1

7,00 Matinal național
9,00 TVR Iași
10,00 Hiller și Diller - rel.
10,25 Casa mea - rel.
11,05 TVR Cluj-Napoca
12,05 Baschet masculin - finala Cupei Campionilor
13,00 TVR Timișoara
14,00 Jurnal
14,15 CiberFan
14,30 Tribuna partidelor parlamentare
15,00 Emisiune în limba germană
16,00 Fotbal Divizia A: **Oțelul Galați - FCM Bacău**, în direct
18,10 Corect!
18,20 Pentru dumneavoastră, doamnă!
19,05 Avanpremieră Știri
19,15 Sunset Beach - s.
20,00 Jurnal * Meteo * Sport
20,55 Echipa de salvare - s.
21,45 Culise
22,30 Jurnalul Academiei Cațavencu
22,30 Jurnalul de noapte
23,00 Concert extraordinar Steve Vai la București (I)
0,00 Spațiul virtual - thriller, SUA, 1992 - partea a treia

TVR 2

7,00 Femeia misterioasă - rel.
7,45 Alfred Hitchcock prezintă... - s., rel.
8,35 Care pe care - rel.
9,15 Veni, video, vici - rel.
9,30 D'ale lu' Mitică - rel.
10,05 Turnul de control - rel.
10,50 Osia lumii - rel.
11,25 Afaceri la cheie - rel.
11,40 Un popas pe săptămână
12,00 Credo - rel.
13,00 Desene animate
13,30 Tradiții
14,00 Toți, împreună
14,45 Știri
14,50 Desene animate
15,15 Care pe care
16,00 Trupa DP 2
17,25 Femeia misterioasă - s.
18,15 Se întâmplă acum
18,45 Telejurnal TVR 2
19,20 La nord de Rio - dramă, Brazilia, 1957
20,25 Călătorind prin țară
21,10 Ferestre spre țară - ed. specială
22,50 Știri
23,00 Știri bancare și bursiere
23,05 Omul și muzica - doc.
23,35 Gilbert Bécaud la Olympia
0,35 TVM * Mesager

PRO TV

7,00 Bună dimineața, Pro TV e al tău!
10,00 Tânăr și neliniștit - rel.
10,50 Cursa cea mai lungă - rel.
11,40 Jake și grăsanul - s.
12,30 Stele și zăbrele - comedie, Marea Britanie, 1988, cu Daniel Day-Lewis
14,15 Aș face orice - comedie, SUA, 1994
16,10 Tânăr și neliniștit - s.
16,55 Sens unic
17,00 Știrile Pro TV
17,30 Urmărire generală - emisiune de educație civică
18,00 Reforma la români
18,20 Dădaca - s.
18,50 Chestiunea zilei
19,00 Știrile Pro TV
19,50 Chestiunea zilei
20,00 Dosarele X - s.
21,00 Profiler - psihologia crimei - s.
21,55 Știrile Pro TV
22,00 Chestiunea zilei
23,30 Știrile Pro TV
0,00 Jake și grăsanul - rel.
1,00 Stele și zăbrele - comedie, Anglia, 1988
2,30 Știrile Pro TV
3,30 Reforma la români - rel.
4,00 Urmărire generală
4,30 Babylon 5 - s.
6,00 Miracolul tinereții - s.

TV ACASĂ

6,15 Știrile de Acasă - rel.
6,45 Dragoste și putere - rel.
7,15 Acasă la bunica - rel.
7,30 Căsuța poveștilor - rel.
7,45 Copilul adus de mare - s., rel.
8,30 Maria Isabel - s., rel.
9,15 90-60-90 Fotomodele - s., rel.
10,10 Femeia vieții mele - s., rel.
11,05 Sânge din sângele meu - rel.
12,00 Gremlin - f., rel.
14,00 Antonella - s.
14,45 Verdict: crimă! - s.
15,35 Dragoste și putere - s.
16,00 Copilul adus de mare - s.
17,00 Desene animate
17,10 Acasă la români - muzică populară
17,15 Acasă la bunica - rețete culinare
17,30 Maria Isabel - s.
18,30 Știrile de acasă
19,05 Sânge din sângele meu - s.
20,00 90-60-90 Fotomodele - s.
21,05 Femeia vieții mele - s.
22,00 1941 - acțiune, SUA, 1979
0,05 Dragoste și putere - rel.
0,30 Verdict: crimă! - s.
1,20 Profesiunea mea, cultura - rel.
2,55 Știrile de Acasă - rel.

ANTENA 1

7,00 Observator
8,00 Dimineața devreme
10,00 Știri
10,10 Tropical Heat - s.
11,00 Ultima speranță - acțiune, SUA, 1997
13,00 Știri
13,15 L. A. Doctors - s.
14,00 Brigada mobilă - rel.
14,30 Prezentul simplu
15,00 Hochei: **Progym Gheorghieni - S. C. Miercurea Ciuc**, în direct
17,55 Divertisment Vouă
18,00 Intrigi în Paradis - s.
19,00 Observator
20,00 Muzica destinului - suspans, SUA, 1993
22,00 Observator
22,30 Fotografii periculoase - thriller, Canada, 1998, cu Shannen Doherty
0,00 O partidă de plăcere - erotic, Franța
1,30 L. A. Doctors - s., rel.
2,30 Ultima speranță - rel.

TV ARAD

7,00 Observator
8,00 Știri TVA - rel.
8,30 Fiți cu ochii pe noi! - rel.
10,00 Știri
10,10 Tropical Heat - s.
11,00 Ultima speranță - acțiune, SUA, 1997
13,00 Știrile amiezii
13,15 L. A. Doctors - s.
14,00 Brigada mobilă - rel.
14,30 Prezentul simplu - rel.
15,00 Hochei. Progym Gheorghieni-Miercurea Ciuc
17,55 Anunțuri
18,00 Păstorul cel Bun
18,30 Știri TVA
19,00 Observator
20,00 Politica fără prejudecăți
21,30 Știri TVA - rel.
22,00 Observator
În continuare programul este identic cu cel al Antenei 1.

TV INTERSAT

9,00 Deschiderea programului
9,15 Revista presei
9,45 Horoscop
9,50 Dulce ispită - s.
10,30 Cartuna Show - d. a.
11,00 Știri - rel.
11,30 Mistere, farmece și miracole
12,00 Scheletele din Carolina - f., rel.
13,30 Microb - rel.
15,00 Destine - rel.
16,00 Aventurile lui H. F.
16,30 Balanța justiției - ultimul episod
17,30 Emisiune de tradiție și folclor I
18,00 Umbre
18,45 Știri
19,30 Obiectiv economic
20,30 Farmacia de serviciu - s.
21,00 Impact
22,00 Vânătorul american
22,30 Blestemul mormântului viking
0,00 Știri
0,30 Erotica
1,30 Închiderea programului

ANIMAL PLANET

8,00 Lassie
8,30 Un câine cu imaginație
9,00 Hollywood Safari
10,00 Aventurile vânătorului de crocodili
11,00 Spectacolul naturii
12,00 Zig & Zag
12,30 Păsările
13,00 Cazurile judecătorului Wapner
14,00 Aventurile vânătorului de crocodili
15,00 Medic de animale
15,30 Spectacolul naturii
16,30 Acvanauții
17,00 Cazurile judecătorului Wapner
18,00 Aventurile vânătorului de crocodili
18,30 Salvați animalele!
19,00 Urgențe veterinare
19,30 Spectacolul naturii: Baja
20,00 Vânătorul de crocodili: Jungla din nori
21,00 Spirite înrudite
22,00 Urgențe veterinare
23,00 Șerpii adâncurilor
0,00 Echipa de intervenție
1,00 Facultatea de Medicină Veterinară

BUDAPESTA 1

6,42 Matinal; 6,45 Lumea satului; 7,00 Magazin matinal; **9,30 Bestia** - s.; 10,00 Doar astăzi - mag. distractiv; **10,20 Evadare de pe pământul de aur** - s.; **11,30 Totul pentru iubire** - s.; 13,00 Magazin informativ; 14,00 Magazin regional; 15,00 Secretele oceanului aerian - doc.; 15,30 Tenis - Budapest Open; 16,45 Video-clipuri; 17,00 Magazinul pescarilor; 17,30 Cai putere; 17,55 Jurnale regionale; 18,05 Fotbal - campionatul Ungariei; 20,30 Jurnal; **21,00 Maria din Nazaret** - f. Franța/Maroc; 23,00 Știri; 23,05 Actual; 23,30 Așa-i, puțin cunoscut?; 24,00 Passio - teatru TV

BUDAPESTA 2

6,42 Matinal; 6,45 Lumea satului; 7,00 Matinal; 9,30 Povestirile mileniului; 10,00 Reportaj - Formația populară secuiască din Ardeal; 11,00 Florile Bibliei; 11,30 De ce tocmai iepurele?; 12,00 Direcția Sidney! - conc. TV; 12,30 Magazin turistic; **13,00 Hotel Paris** - s.; 14,00 Magazin informativ; 15,00 1100 ani în centrul Europei; 15,30 Căminul - magazin; 16,00 Show juridic; 16,30 Casa maghiară; 17,00 Strada școlii; 18,30 Fan; 19,00 Cerc familial - Valsul Chopin - scurt-metraj; 20,00 Festivalul de operete 2000; 20,25 Valori de patrimoniu; 20,40 Desene animate; 21,00 Jurnal; 21,30 Secolul nostru; 22,00 Ungaria 2000; **22,30 141 minute despre zicala neterminată** - f. Ungaria; 0,45 Ora de închidere

VĂ RECOMANDĂM

PRO TV - 1.00
STELE ȘI ZĂBRELE - comedie, Anglia, 1988

VĂ RECOMANDĂM

ANTENA 1 - ULTIMA SPERANȚĂ - f. acțiune.

Undeva, în fosta Uniune sovietică, un grup de teroriști pune la cale un plan de jefuire a tezaurului național. Și, pentru ca totul să fie mai convingător, planul lor include și activarea unei bombe nucleare, care la un singur cuvânt poate provoca un dezastru imens. Declanșarea unui al treilea război mondial ar putea fi doar o chestiune de zile. Oficialitățile sovietice par depășite de situație, negăsind o modalitate de a împiedica planurile teroriștilor. Prin urmare, este alertat guvernul american, care intră în acțiune, trimițând fără întârziere cel mai bun agent special al lor.

PRIMA

7,00 Milagros - rel.
8,00 Taifas cu Alexandru Macavei
13,00 Milagros - s.
14,00 Rebecca - s. rel.
15,00 Viper - s. rel.
16,00 Justiție militară - s. rel.
17,00 Viper - s.
18,00 Focus
18,30 Impact
19,00 Cronica cârcotașului
19,10 Justiție militară - s.
20,00 Alian Quatermain și orașul pierdut - acțiune, SUA, 1987, cu Sharon Stone
21,50 Cronica cârcotașului
22,00 Motor
23,00 Detectivi de elită - s.
0,00 Focus - rel.

TELE 7 ABC

7,10 Bună dimineața, România
9,00 Dincolo de anul 2000 - rel.
10,00 Știri
10,30 Senzațional - rel.
11,30 Economic ABC - rel.
11,50 Gura lumii - rel.
12,00 Reporter Tele 7 - rel.
12,30 24 din 24 - rel.
13,00 Ora unu a venit - rel.
13,15 Lumea misterelor - rel.
13,45 Telemedicina - rel.
15,00 Știri
15,45 Post Meridian
18,00 Documentar
18,55 Pariul Trio - Loto
19,00 Dincolo de anul 2000 - doc.
20,00 Telejurnal
20,35 Economic ABC
20,50 Gura lumii
21,00 Senzațional cu Dan Diaconescu
21,40 Pariul Trio - Loto
22,00 Linia întâi
0,00 Știri
0,30 Concert
1,45 Telejurnal - rel.
2,30 Economic ABC - rel.
2,50 Gura lumii - rel.
3,00 Dincolo de anul 2000 - rel.
4,00 Linia întâi - rel.
5,45 Concert

HBO

10,00 South Central L.A. - comedie, SUA, 1996
11,30 Echipa de hochei - comedie, SUA, 1994
13,15 Oliver Twist - dramă, SUA, 1997
14,45 Slappy și gașca - comedie, SUA, 1998
16,00 Pericol iminent - thriller, SUA, 1994
18,15 Război la Pentagon - comedie, SUA, 1998
20,00 I. Q. - comedie, SUA, 1994
21,45 La pescuit - comedie, SUA, 1997
23,15 Inseparabilii - dramă, SUA, 1988
1,15 Aleasa inimii - dragoste, SUA, 1992

DISCOVERY

10,00 Jurassica
10,30 Salvați animalele
11,00 Pe Jupiter
12,00 Cele mai bune automobile britanice
13,00 Dezastre
13,30 Vânătorii de fantome
14,00 Magazin auto
14,30 Flightline
15,00 Galeria răufăcătorilor
16,00 Aventuri la pescuit
16,30 Povestiri despre supraviețuire în Australia
17,00 Aventuri la pescuit
17,30 Discovery astăzi
18,00 Bizanțul pentru totdeauna
19,00 Bătălii aeriene
20,00 Rezervații naturale: Rezervația focilor
20,30 Discovery astăzi
21,00 Hoți îndrăzneți
22,00 Dosarele FBI
23,00 Criminaliștii
0,00 Război și civilizație: Câmpuri de bătălie
1,00 Deschizătorii de drumuri
2,00 Știința ultra-modernă
2,30 Discovery astăzi
3,00 Bizanțul pentru totdeauna

TV INTERNAȚIONAL

21,30 S-a întâmplat... azi
21,35 Revista presei
21,40 Practic Info
22,00 Jurnal * Curs valutar * Meteo
22,30 Predaniile
22,40 Unda verde
23,40 Garantat 100%
0,10 Casa mea
0,45 Tradiții

ATOMIC TV

7,00 Selector
10,25 Reactor
10,30 Atomic Café - rel.
11,00 Atomix cu Ina - rel.
14,00 Interactiv
15,55 Reactor
16,00 Metropolis cu Dinu - rel.
17,00 Selector
19,00 Atomix cu Mircea
21,55 Reactor
22,00 Hai Hui - rel.
22,30 Selector
23,00 Klub Bizzar - rel.
0,00 Insomnia

TV 2

7,00 Ediție matinală; 7,30 Bună dimineața, Ungaria!; **9,30 Vipera** - s.; **9,55 Înger sălbatic** - s.; **10,40 Plin de viață** - s.; **11,05 O doamnă misterioasă** - s.; 12,00 Ofertă directă; 12,30 Ajută-te singur!; 13,00 Ura, călătorim!; 13,10 Salon auto; **13,35 Riviera** - s; **14,00 Bogați și frumoși** - s.; **14,25 Castelul ciudat** - f. Anglia, cu Peter O'Toole; **16,10 Mac Gyver** - s.; **17,00 Sunset Beach** - s.; **17,45 Înger sălbatic** - s.; **18,40 Camila** - s.; 19,30 Fapte; 20,00 Roata norocului; **20,30 Vipera** - s.; 21,00 Friderikusz - Întâlnirea clasei; 23,00 Bună seara, Ungaria!; **23,45 Casa lui Frankenstein** - horror, SUA, 2/1; 1,20 Ungaria, mâine

PRO 7

7,00 SAM - magazin; 7,50 Taff - magazin; **8,15 Simpsonii** - s.; **8,40 Mallorca** - s.; **9,05 Cine-i șeful?** - s.; **10,05 Supermămicile** - s. SUA; **10,35 O vară fierbinte** - comedie, SUA, 1992; **12,05 Diagnostic - crimă** - s.; **13,05 Matlock** - s.; 14,00 Sam - magazinul amiezii; 15,00 Talkshow-uri; 18,00 Taff - magazin; **18,30 Sub un acoperiș** - s.; **19,00 Simpsonii** - s.; **20,00 Fam. Bundy** - s.; 20,30 Galileo - magazin; 20,55 Știri, sport, meteo; **21,15 Cascadorul** - acțiune, Germania, 1997; 23,25 Switch show; 23,55 Reporterii - mag.; **0,50 Stephen King's - Tommyknockers (1)** - horror, SUA, 1993

RTL

7,00 Magazin matinal; 7,30 Bună dimineața; 8,00 Magazin matinal; **8,30 Bogați și frumoși** - s.; **8,55 Între noi** - s.; **9,25 Vremuri bune...** - s.; **10,00 Fete de aur** - s.; 10,30 Mary Tyler Moore; **11,00 Dădaca** - s.; 11,30 Sabrina talk; 12,30 Duelul familiilor - conc. tv; 13,00 Magazinul amiezii; 14,00 Talkshow-uri; **18,00 Dădaca** - s.; **18,30 Între noi** - s.; 19,00 Bună seara RTL; 19,30 Exclusiv - vedete; 19,45 Știri; 20,10 Exploziv - mag.; **20,40 Vremuri bune, vremuri rele** - s.; **21,15 Polițiști pe motociclete** - s. acțiune, pol. Germ. 2000; **22,15 Balko** - s.; **23,15 Santinela** - s. Germania; **0,15 Antohny Dellaventura** - s. SUA, 1988 cu Danny Aiello; 1,00 Știri; **1,30 Golden Girls** - s.

TV 5

14,05 Magazin; **15,15 Tata** - s.; 17,15 Întrebări TV 5; 17,30 Teleturism; 18,05 Piramide; 18,30 Întrebări pentru campion; 19,00 Jurnal TV 5; **19,15 Tata** - s.; 21,00 Jurnal Elveția; 21,30 Jurnal; 22,05 Marile zile ale secolului - doc.; **23,15 Maria Vandamme** - s.; 1,00 Jurnal

EUROSPORT

9,30 Motorsport - MP al Japoniei, Suzuka, retrospectivă; 11,00 Fotbal - preliminarii CE: Olanda - Scoția; Italia - Portugalia; 12,30 Snooker - Sheffield; 13,30 Moto-superbike CM; 14,00 Tenis - turneu ATP Barcelona, în direct; 17,30 Haltere CE - Sofia, femei; 18,00 Haltere CE - Spania, masculin până la 69 kg; 20,00 Motorsport magazin; 21,00 Fotbal - Dream Team magazin; 21,30 Snooker - CM Sheffield, semifinale; 23,00 Fotbal, preliminarii CE: Olanda - Scoția; Italia - Portugalia; 1,00 Motorsport magazin; 2,00 Bloopers - gafe în sport.

CENTRUL OFTALMOLOGIC OCULUS
Medic primar Dr. Cristian Moraru
a introdus in premiera in Romania si va oferta interventii chirurgicale fara internare pentru:
- operatia **CATARACTEI** cu ultrasunete si implant de cristalin artificial foldabil

Experienta : peste 10.000 cazuri operate !

- corectarea cu **LASERUL EXCIMER** a viciilor de refractie: miopia, hipermetropia si astigmatismul

Sansa ta de a trai fara ochelari
Experienta : peste 1000 cazuri operate !
Tel. 01 - 230.21.14, 230.21.15, 230.21.16
Web: www.eye.ro E-mail: oculus@eye.ro

S.C. „ARVINEX" S.A.

oferă spre vânzare prin licitație deschisă următoarele active:

■ SEDIU ADMINISTRATIV (P+2+cramă) situat în ARAD, str. Călugăreni nr. 1/A (în spatele Policlinicii Municipale);

■ CRAMĂ DEPOZITARE VINURI - situat în localitatea Teremia Mare nr. 600.

Licitația va avea loc în data de 24.04.2000 în Arad, la sediul societății.

Pentru informații suplimentare, rugăm a ne contacta la telefon 057/257360.
(2967413)

TVR 1

7,00 Matinal național
9,00 TVR Iași
10,00 Hiller și Diller - rel.
10,25 Impas în doi - rel.
11,05 TVR Cluj-Napoca
12,05 Tezaur folcloric - rel.
12,55 TVR Timișoara
14,00 Jurnal
14,15 CiberFan
14,30 Destinul unei națiuni
15,00 Conviețuiri
16,00 Scena
16,30 Librăria pe roți
17,00 De la Est spre Vest
17,30 Casa mea
18,00 Corect!
18,10 Recurs la morală
19,00 Avanpremieră Știri
19,05 Predanii
19,15 Sunset Beach - s.
20,00 Jurnal * Meteo * Sport
20,55 Teatrul Național de Televiziune prezintă: **Căsătorie imposibilă** - de Alex Ștefănescu, cu Maia Morgenstern, Mircea Rusu - ep. 6
22,00 Reflecții rutiere
22,15 Jurnalul Academiei Cațavencu
22,30 Memorialul Bucureștilor
23,30 Jurnalul de noapte
0,00 Punct ochit
0,45 Rock la miezul nopții

TVR 2

7,00 Femeia misterioasă - rel.
7,45 Alfred Hitchcock prezintă... - rel.
8,35 Desene animate
9,40 Enigmatică, Terra - rel.
10,05 Mit și istorie - rel.
10,50 Orizont spiritual - rel.
11,25 Start Rec - rel.
12,05 Ferma - rel.
13,05 Desene animate
13,30 Tribuna partidelor parlamentare
14,00 Toți împreună
14,45 Știri
14,50 Desene animate
15,15 Care pe care!
16,00 Trupa DP 2
17,25 Femeia misterioasă - s.
18,15 Se întâmplă acum!
18,45 Telejurnal TVR 2
19,20 Antologia jocului
19,35 Ediție limitată - thriller, Franța, 1995
21,05 Turnul de control
21,55 Călătorind prin țară
22,10 Alfred Hitchcock prezintă ... „Schimbare de adresă" - s.
23,00 Știri
23,10 Știri bancare și bursiere
23,15 Spațiul francofon
23,45 Armonii clasice
0,00 TVM. Mesager

PRO TV

7,00 Bună dimineața, Pro TV e al tău!
10,00 Tânăr și neliniștit - rel.
10,50 Cursa cea mai lungă - rel.
11,30 Jake și grăsanul - s.
12,00 Giulgiul din Torino - rel.
14,00 Iisus din Nazareth - dramă, coprod., 1977 - partea a doua
16,05 Tânăr și neliniștit - s.
16,55 Sens unic
17,00 Știrile Pro TV
17,30 Cursa cea mai lungă - s.
18,20 Dădaca - s.
18,50 Chestiunea zilei pe scurt
19,00 Știrile Pro TV
19,50 Chestiunea zilei pe scurt
20,00 Ioana d'Arc - dramă, SUA, 1999, cu Leelee Sobieski
21,55 Știrile Pro TV
22,00 Chestiunea zilei
23,30 Știrile Pro TV
0,00 Jake și grăsanul - rel.
1,00 Chinezăria - dragoste, SUA, 1989
2,30 Știrile PRO TV
3,00 Iisus din Nazareth - rel.
5,00 Cursa cea mai lungă - rel.
5,45 Babylon 5 - s.

TV ACASĂ

6,15 Știrile de Acasă - rel.
6,45 Dragoste și putere - rel.
7,15 Acasă la bunica - rel.
7,30 Căsuța poveștilor - rel.
7,45 Copilul adus de mare - rel.
8,30 Maria Isabel - rel.
9,15 90-60-90 Fotomodele - rel.
10,00 Femeia vieții mele - rel.
11,00 Sânge din sângele meu - rel.
11,50 Fiica minerului - f., rel.
14,00 Antonella - s.
14,45 Verdict: crimă! - s.
15,35 Dragoste și putere - s.
16,00 Copilul adus de mare - s.
17,00 Desene animate
17,10 Acasă la români - muzică populară
17,15 Acasă la bunica - rețete culinare
17,30 Maria Isabel - s.
18,30 Știrile de Acasă
19,05 Sânge din sângele meu - s.
20,00 90-60-90 Fotomodele - s.
21,00 Femeia vieții mele - s.
22,00 Sponsorizare din St. Louis - dramă, SUA, 1957, cu James Stewart
0,20 Dragoste și putere - rel.
0,45 Verdict: crimă! - s.
1,35 Profesiunea mea, cultura - rel.
3,00 Știrile de Acasă - rel.

ANTENA 1

7,00 Observator
7,55 Aerobic Show
8,00 Dimineața devreme
10,00 Știri
10,10 Tropical Heat - s.
11,00 Miracolul din pădure - dramă, SUA, 1997, cu Meredith Baxter
13,00 Știri
13,15 Învățămintele lui Moise - s.
14,00 Camila - s.
15,00 Hochei: **Steaua București - Progym Gheorghieni**, în direct
18,00 Studio electoral: Se caută primar
19,00 Observator
20,00 Turnul primilor născuți - ep. 1
21,00 Brigada mobilă
21,30 Prezentul simplu
22,00 Observator
22,30 Marius Tucă Show
1,00 Navarro - rel.
4,00 Camila - rel.
4,45 Tropical Heat - rel.
5,30 Hombres - Războiul sexelor - s.

TV ARAD

7,00 Observator
8,00 Știri TVA
8,30 Club T - rel.
9,50 Anunțuri - rel.
10,00 Știri
10,10 Tropical Heat - s.
11,00 Miracolul din pădure - dramă, SUA, 1997
13,00 Știrile amiezii
13,15 Învățămintele lui Moise - s.
14,00 Hochei în direct: **Steaua -Progym Gheorghieni**
17,00 Știri
17,20 „Vouă"
17,30 Viața spirituală
18,00 Studio electoral
18,30 Știri TVA
19,00 Observator
20,00 Divertisment
21,20 Anunțuri - rel.
21,30 Știri TVA
22,00 Observator
22,25 „Vouă"
22,30 Marius Tucă Show
În continuare programul este identic cu cel al Antenei 1.

TV INTERSAT

9,00 Deschiderea programului
9,15 Revista presei
9,45 Horoscop
9,50 Dulce ispită - s.
10,30 Desene animate - Cartuna show
11,00 Știri - rel.
11,30 Mistere, farmece și miracole
12,00 Harrison Bergeren - f. rel.
13,30 Obiectiv economic - rel.
13,45 Comorile lumii - rel.
14,00 Emisiune în limba maghiară - rel.
15,00 Trei ceasuri rele - rel.
16,00 Desene animate - Aventurile lui Huck Finn
16,30 Audio Star și invitații săi
18,30 Haideți să ne jucăm!
18,45 Știri
19,30 Destine - emisiune în direct
20,30 Farmacia de serviciu - s.
21,00 Microb - emisiune în direct
22,30 Cazul de la Fartitude Bay - film
0,00 Știri - rel.
0,30 Erotica
1,30 Închiderea programului

ANIMAL PLANET

8,00 Lassie
8,30 Un câine cu imaginație
9,00 Hollywood Safari
10,00 Aventurile vânătorului de crocodili
11,00 Spectacolul naturii
12,00 Zig & Zag
12,30 Păsările
13,00 Cazurile judecătorului Wapner
14,00 Aventurile vânătorului de crocodili
15,00 Medic de animale
15,30 Spectacolul naturii
16,30 Acvanauții
17,00 Cazurile judecătorului Wapner
18,00 Aventurile vânătorului de crocodili
18,30 Salvați animalele!
19,00 Urgențe veterinare
19,30 Spectacolul naturii
20,00 Aventurile vânătorului de crocodili
21,00 Care sunt secretele animalelor?
21,30 Spectacolul animalelor
22,00 Urgențe veterinare
23,00 Animalele din Munții Lunii: Leii, vânători în noapte
0,00 Salvarea animalelor
1,00 Urgențe veterinare

BUDAPESTA 1

6,42 Lumea satului; 7,00 Bună dimineața; **9,30 Bestia** - s; 10,00 Doar astăzi - emis. distract.; **10,20 Vânt fierbinte** - s., 10/2; **11,30 Totul pentru iubire** - s.; 13,00 Magazin informativ; 14,00 Mag. minorităților; **15,30 Eu, șeful** - f. TV, Germania; 17,00 Animalic; 17,30 Credințe de astăzi; 18,00 Jani merge acasă; 18,30 Emisiune de lb. maghiară; 19,00 Știri; 19,55 Sunete de bază; 20,00 Direcția Sydney!; 20,30 Știri; 21,00 Povestirile mileniului; **21,30 În plasa bănuielilor** - f. Germania; 23,00 Știri; 23,10 Actual; 23,30 Sunete de bază; 23,55 Fanii; **0,05 Twin Peaks** - s.

BUDAPESTA 2

7,00 Matinal; 9,33 Profesia - medic; 10,40 Colecții muzicale; 11,00 Muzică de casă; 12,00 Telenoroc 12,30 Elan; **13,05 Vin și putere** - s.; 14,00 Știri la prânz; 14,05 Magazin informativ; 15,05 Piața centrală - Mezöörs; 16,35 În doi; 17,10 Strada școlii; 18,30 Tocmai!; 19,00 Telesport; 20,40 Desene animate; 21,00 Știri, sport; 21,30 Asta s-a întâmplat - 1990; **22,25 Mikulas umblă prin oraș** - f. Cehia; 23,50 Ora de închidere

VĂ RECOMANDĂM
PRO TV - 20.00
IOANA D'ARC - dramă, SUA, 1999, cu Leelee Sobieski

TAXI
ALCAZ COMPANY
Vă oferă un „TARIF DE EXCEPȚIE" **1890 lei/km**
Angajăm TAXIMETRIȘTI
cu mașini proprii, prima lună „DISPECERAT GRATUIT",
(Informații suplimentare la nr. de telefon):
274.000 și 274.999.

PRIMA

7,00 Milagros - rel.
8,00 Taifas
13,00 Milagros - s.
14,00 Motor
15,00 Viper - s., rel.
16,00 Justiție militară - s.
17,00 Viper - s.
18,00 Focus
18,30 Impact
19,00 Cronica cârcotașului
19,10 Justiție militară - s.
20,00 Pe muchie de cuțit - thriller, SUA, 1990, cu Gene Hackman
21,50 Cronica cârcotașului
22,00 Sex cu Nadine
23,00 Confesiuni erotice - s.
1,00 Impact - rel.

TELE 7 ABC

7,00 Știri
7,10 Bună dimineața, România
9,00 Dincolo de anul 2000 - doc.
10,00 Știri
10,30 Senzațional - rel.
11,30 Economic ABC - rel.
11,50 Gura lumii - rel.
12,00 Cântecul și casa lui - rel.
13,00 Ora unu a venit
13,15 Linia întâi
15,00 Știri
15,30 Domino
17,00 Documentar
18,00 Documentar
19,00 În justiție
20,00 Telejurnal
20,35 Economic ABC
20,50 Gura lumii
21,00 Senzațional cu Dan Diaconescu
22,00 Țara de dincolo de București
0,00 Știri
0,30 Tentații
1,00 Concert
1,35 Teleshopping
1,45 Telejurnal - rel.
2,30 Economic ABC
2,50 Gura lumii - rel.
3,00 Dincolo de anul 2000 - doc., rel.
4,00 Țara de dincolo de București - rel.

HBO

10,00 Week-end cu un mort - comedie, SUA, 1989
11,45 Regina frumuseții - dramă, SUA, 1997, cu Yasmine Bleeth
13,15 Steel - acțiune, SUA, 1997
15,00 Faimosul paparazzo - dramă, România, 1999, cu Maria Ploae, regia N. Mărgineanu
16,30 I. Q. - comedie, SUA, 1994, cu Meg Ryan
18,00 Cinema - Noutăți din lumea filmului
18,30 Ultima cină - comedie, SUA, 1995, cu Cameron Diaz
20,00 Etajul al 4-lea - thriller, SUA, 1999, cu Juliette Lewis, William Hurt
21,30 Donnie Brasco - suspans, SUA, 1997, cu Johnny Depp
23,30 Jocuri periculoase - thriller, SUA, 1998
1,15 Reacție în lanț - thriller, SUA, 1996, cu Keanu Reeves
3,00 Creaturile - thriller, SUA, 1994

DISCOVERY

10,00 Jurassica: Sfârșitul dinozaurilor
10,30 Salvați animalele
11,00 Piscurile Alpilor
12,00 Eco Challenge' 97
13,00 Dezastre
13,30 Vânătorii de fantome
14,00 Magazin auto
14,30 Flightline
15,00 Detectivi în Australia
16,00 Aventuri la pescuit
16,30 Povestiri despre supraviețuire
17,00 Aventuri la pescuit
17,30 Dezastre
18,00 În căutarea unor lumi dispărute: Machu Pichu
19,00 Revolta rusească
20,00 Bătălia pentru planetă
20,30 Dezastre
21,00 Istoria speciei umane
22,00 Vânătorul de crocodili
22,30 Veterinari în Africa
23,00 Spitalul de urgență
0,00 Misiuni SEALS
1,00 Criminaliștii
2,00 Rezervații naturale
2,30 Dezastre
3,00 În căutarea unor lumi dispărute

TV INTERNAȚIONAL

21,30 S-a întâmplat... azi
21,35 Revista presei
21,40 Avocatul dumneavoastră
22,00 Jurnal * Curs valutar * Meteo
22,30 Talk-show cultural
23,30 Lumea dansului: Don Quijote la Opera Națională din București
0,10 Românii din Transcarpatia - urmașii lui Dragoș-Vodă
0,30 Muzică. Lieduri de Schubert

ATOMIC TV

7,00 Selector
10,25 Reactor
10,30 Selector
11,00 Atomix cu Mircea - rel.
14,00 Interactiv
15,55 Reactor
16,00 Vot
17,00 Selector
19,00 Atomix cu Michelle
21,55 Reactor - știrile zilei
22,00 Selector
23,00 Vibrații - rel.
0,00 Insomnia

TV 2

7,00 Magazin matinal; 7,30 Bună dimineața Ungaria!; 9,30 Desene animate; **10,20 Parker Lewis** - s.; **10,45 Aurul lui Brady** - western, Italia, cu George Martin; **12,15 Clinica veterinară** - s.; 12,45 Ofertă directă; 13,10 Merge în buzunar; **13,35 Riviera** - s.; **14,00 Bogați și frumoși** - s.; **14,25 Familie picată din cer** - f. SUA, cu Stephen Collins; **16,10 Mac Gyver** - s.; **17,00 Sunset Beach** - s.; **17,45 Înger sălbatic** - s.; **18,40 Camila** - s.; 19,30 Fapte; 20,00 Roata norocului; **20,30 Vipera** - s.; **21,00 Rațiune și sensibilitate** - romantic, SUA, 1995, cu Emma Thompson, Hugh Grant; **23,30 Viața lui Iisus** - f. Anglia, cu Brian Deacon; 0,55 Cele mai periculoase scamatorii din lume - show

PRO 7

7,25 Țara vrăjită - f. d. a.; **9,00 Prințul vrăjit** - fantasy, SUA/Israel; **10,20 Acum un milion de ani** - aventuri, Anglia, 1966; **12,00 Mama și tata salvează lumea** - comedie/SF, SUA, 1992; **13,25 Incredibila călătorie într-un avion nebun** - parodie, SUA, 1980; **15,00 Secretul templului** - aventuri/politic, SUA, 1985, cu Nicolas Rowe; **16,50 Miami Cops** - comedie/polițist, SUA/Italia, cu Terence Hill, Bud Spencer; **18,35 Întâlnire de gradul III** - SF, SUA, 1977, cu Richard Dreyfuss, Teri Garr; 20,55 Știri; **21,15 Misiune imposibilă** - thriller/acțiune, SUA, 1996, cu Tom Cruise, Jon Voight, Jean Reno; **23,20 Provocarea** - acțiune, SUA, 1996, cu Jean Claude Van Damme; **1,15 Nemesis 4** - SF, SUA, 1995; **2,30 Prințul orașului** - polițist, SUA, 1991

RTL

7,05 Desene animate; 9,55 Disney Club; **11,30 Peștișorul de aur** - comedie, SUA, 1964, cu Rock Hudson; **13,30 L. I. S. A.** - comedie, SUA, 1985; **15,00 Einstein Junior** - comedie, Australia, 1988, cu Yakov Serious; **16,30 Fletch** - comedie/polițist, SUA, 1989, cu Chevy Chase; **18,10 Chaos! Jurații** - comedie, SUA, 1995; 19,45 RTL Aktuell; 20,10 Duelul familiilor - conc. tv; **21,15 Mincinosul** - comedie, SUA, 1997, cu Jim Carrey; **23,00 Face/Off** - thriller, SUA, 1997, cu Nicolas Cage; **1,45 Streetgun** - acțiune, SUA, 1996, cu Justin Pagel

TV 5

13,05 Întrebări; **15,15 Maria Vendamme** - s.; 17,00 Jurnal TV 5; 17,15 Întrebări; 17,30 Magazin; 18,05 Piramide; 18,30 Întrebări pentru campion; 19,00 Jurnal TV 5; **19,15 Maria Vendamme** - s.; 21,00 Jurnal Belgia; 21,30 Jurnal France 2; **22,05 Diva** - s.; 23,00 Jurnal TV 5; 23,15 Divertisment

EUROSPORT

9,30 Aventura - Challenge Canada; 10,00 Magazin olimpic; 10,30 Fotbal - Cupa UEFA; 12,00 Snooker CM - optimi Sheffield/Anglia, în direct; 14,45 Fotbal - UEFA Cup, semifinale retur; 16,15 Motorsport magazin; 17,15 Auto Formula 3000 - Silverstone, în direct; 18,00 Fotbal - portarii; 18,30 Auto - Formula 3000 - Silverstone, în direct; 19,45 UEFA Cup - semifinala; 21,00 Tenis - turneu WTA - Hilton Head Island; 22,00 Tenis WTA Hilton Head Island, în direct, sferturi; 23,30 Tenis - Who's That Girl? - portret Serena Williams; 0,00 Sportcentre; 0,15 Snooker.

RADIO ARAD & RADIO CONTACT (99,1 MHz)

5,00-8,00 Lupta cu somnul; 8,00-10,00 Bună dimineața, Arad!; 10,00-12,00 Tovarășii mei; 12,00-14,00 Pulsul zilei; 14,00-15,00 Radio Magazin - Deutsche Welle; 15,00-17,00 Contact FM; 17,00-18,00 Atenție mare; 18,30-19,00 Născuți pentru muzică; 19,00-19,30 Bună seara, Arad!; 19,30-20,00 Viața spirituală; 20,00-20,15 Fanta Fiesta; 20,15-22,00 Seară de seară; 22,00-5,00 Vineri seară nu mi-e somn

RADIO PRO FM (92,1 MHz)

1,00-3,00 MINISTRY OF SOUND SESSION cu Mihai Gurei; **3,00-5,00 MUZICĂ; 5,00-5,30 BULETIN DE ȘTIRI** la fiecare sfert de oră; **5,30-8,00 PRO FM PÂNĂ LA UNU** cu Nono Semen și Laura Călăceanu; **7,00-10,00 PRO FM PÂNĂ LA UNU** cu Cătălin Lăpușcă; **10,00-13,00 PRO FM PÂNĂ LA UNU** cu Mihai Dobrovolschi; **13,00-14,00 13-14 CU ANDREI** cu Andrei Gheorghe; **14,00-17,00 POFTIM PRO FM** cu Cristian Pavel; **17,00-18,00 TOP TEN PRO FM** cu George Vintilă; **18,00 - 19,00 FABRICAT ÎN ROMÂNIA** cu Andrei Gheorghe; **19,00-20,00 252.26.42** cu Călin Gheorghe; **20,00-23,00 LATINO PARTY** cu Vali Bărbulescu; **23,00-2,00 HOT PARTY MIX** cu Mihai Gurei

RADIO TIMIȘOARA

6,00 Ceasurile dimineții; 8,00 Muzică populară cu dedicații; 9,00 Cânt din suflet; 10,00 Radio-circuit; 11,00 Gramofon; 12,00 Miez de zi la polul vest; 13,00 Emisiune în lb. germană; 14,00 Emisiune în lb. maghiară; 15,00 Emisiune în lb. sârbă; 16,00 Radio cocktail; 18,00 Actualitatea radio; 18,10 România 2000 plus; 19,00 Radiojurnal; 19,15 Idei în dialog; 20,05 Călătorie în lumea poveștilor; 20,15 Istoria muzicii rock; 21,00 Curierul de seară
Știri: 6,00; 7,55; 11;00; 12,50; 17,00; 20,00; 21,00; 21,55.
Radio Jurnal: 7,00; 16,00; 19,00.

RADIO SEBIȘ

6,00 Matinal „21"
9,00 Alo, tu alegi!
10,00 Cafeaua de zece
12,00 Magazin „21"
14,00 Astăzi te sărbătorim - muzică populară și dedicații muzicale
15,00 Secvența „21"
18,00 La mulți ani! - dedicații muzicale
19,00 Rock Da Hause
20,00 Adina și Pamela Șou
22,00 Club „21"
0,00 Telefonul îndrăgostiților

TVR 1

,00 Fotbal: **Oțelul Galați - FCM Bacău** - ez.
,10 Dinastia Strauss - s.
,10 Desene animate
0,00 Vă place filmul?
0,30 Art-mania
1,20 Garantat 100%
2,15 Muzica da capo al fine
2,45 Lumea și noi
3,30 Arca Marinei
5,00 Fotbal Divizia A: **Rapid - FC Național**, în direct
17,00 Mare schimbătoare - s.
18,00 Teleenciclopedia
19,00 Perechea potrivită
19,30 Carol și compania - s.
20,00 Jurnal * Sport * Meteo
20,30 Surprize, surprize
22,30 Niciodată nu este prea târziu - s.
23,20 Jurnal
23,25 Săptămâna sportivă
23,50 Universul credinței

TVR 2

7,00 Femeia misterioasă - rel.
7,45 Alfred Hitchock prezintă... - rel.
8,35 Care pe care - rel.
9,15 Osia lumii
9,45 Star Trek - s.
11,50 Arta apărării
12,25 Caii - doc.
13,25 Un popas pe săptămână
13,40 Sabrina - s.
14,05 Desene animate
14,30 Știri
14,35 Atlas
15,05 Nu mai sunt tineri - acțiune, Franța, 1994
16,45 Timpul trecut - doc.
18,30 Videoclipuri
18,45 Telejurnal TVR 2
19,00 Lumini și umbre - s.
20,00 Gloria dei cantore
20,20 Adevăratele povești hollywoodiene
21,15 Familia și legea - s.
22,00 **Fotbal**: Meci din Campionatul Spaniei, în direct
23,55 Vedete în concert
0,50 TVM. Mesager

PRO TV

7,00 Desene animate
9,00 Tânărul Hercule - s.
10,00 Lois și Clark - s.
10,30 Promotor
11,15 www.apropo.ro - magazin
11,45 Profesiunea mea, cultura
12,55 Știrile Pro TV
13,05 Susan - s.
13,30 Dharma și Greg - s.
14,00 Fotbal Divizia A: **F.C. Argeș - F.C. Ceahlăul**, în direct
16,00 Profashion
16,30 Fotbal Divizia A: **F.C. Dinamo - F.C. Steaua**, în direct
19,00 Știrile Pro TV
19,30 Chestiunea zilei - retrospectiva săptămânii
20,15 Un sărut cu surprize - comedie romantică, SUA/Jamaica, 1992
22,15 Vacanța mare la Pro TV
23,15 Golurile etapei - Divizia A Ursus
23,20 Echipa condamnaților - s.
0,00 Femei fierbinți - s.
1,00 Tăișul briciului - rel.
2,45 Susan - rel.
3,15 Dharma și Greg - rel.
3,30 Ce se vede - rel.
4,00 ProMotor - rel.
4,30 www.apropo.ro - rel.
5,00 Profashion - rel.
5,30 Un sărut cu surprize - f. rel.

TV ACASĂ

6,15 Știrile de Acasă - rel.
6,45 Dragoste și putere - s., rel.
7,15 Acasă la bunica - rel.
7,30 Căsuța poveștilor - rel.
7,45 Copilul adus de mare - s., rel.
8,30 Maria Isabel - rel.
9,15 90-60-90 Fotomodele - rel.
10,10 Femeia vieții mele - s., rel.
11,00 Sânge din sângele meu - rel.
12,00 1941 - f., rel.
14,00 Acasă la români - muzică populară
14,30 Ia-mă acasă! - emisiune cu și despre animale
15,00 Doctorul casei
15,30 Dragoste și putere - s.
16,00 Copilul adus de mare - s.
17,00 Prăjiturica - s.
17,30 Maria Isabel - s.
18,30 Acasă cu Ruxandra Săraru - emisiune cu și despre femei și problemele lor
19,30 Acasă la români - muzică populară
21,00 Sugarland Express - dramă, SUA, 1974
23,00 Latino senzațional - divertisment
0,35 Dragoste și putere - rel.
1,00 Sugarland Express - rel.

ANTENA 1

7,00 Astronomii și știința lor
7,55 Aerobic Show
8,00 Aventuri în junglă - s.
8,30 Averi fabuloase
9,30 Kelly - s.
10,00 Casa de piatră
10,30 Roata de rezervă
11,00 Orient Expres
13,00 Aventurî în Miami - s.
14,00 Studenți la Oxford - comedie, SUA, 1940
15,00 Louisiana - dragoste, coprod., 1984
17,15 Clanul Popeștilor - divertisment
17,45 Fashion Club
18,10 Intrigi în Paradis - s.
19,00 Observator
20,00 Viu sau mort - acțiune, SUA, 1986, cu Rutger Hauer
21,45 Observator
22,00 Reglare de conturi - western, SUA, 1976, cu Marlon Brando, Jack Nicholson
0,10 Sport sângeros 4 - acțiune, SUA, 1998
1,30 Legi nescrise - suspans, SUA, 1995

TV ARAD

7,00 Documentar: Astronomii și știința lor - ep. 1
7,55 Aerobic Show
8,00 Știri TVA - rel.
8,30 Mileniul Trei
8,50 Anunțuri
9,00 Muzică populară
9,30 Kelly - s.
10,00 Casa de piatră
10,30 Roata de rezervă
11,00 Orient Expres - talk show realizat de Stelian Tănase
13,00 Aventuri în Miami - ep. 3
14,00 Stan și Bran „Studenți la Oxford"
15,00 Louisiana - dramă, SUA, 1984
17,15 Clanul Popeștilor
17,45 Anunțuri
18,00 Studio electoral
18,30 Știri TVA
19,00 Observator
20,00 Viu sau mort - act./polițist SUA, 1996
21,45 Știri TVA - rel.
În continuare, program identic cu Antena 1

TV INTERSAT

9,00 Deschiderea programului
9,05 Desene animate
9,30 Impact - rel.
10,30 Emisiune de tradiție și folclor - rel.
11,00 Știri - rel.
11,30 Din culisele grădinii zoologice
12,00 Spirit Rider - f. pt. copii
13,30 Umbre
14,00 Enciclopedia canină: Saint Bernard-ul
15,00 Obiectiv economic - rel.
16,00 Tinerețe furată - f.
17,30 Emisiune de tradiție și folclor II
18,00 Intersat cultural
18,30 Desene animate
18,45 Știri
19,30 Recital HACIA - Ecuador
20,30 Casa de nebuni - s.
21,00 Muzică și film
22,30 Ai încredere în mine - f.
0,00 Știri - rel.
0,30 Erotica
1,30 Închiderea programului

ANIMAL PLANET

8,00 Vânătorul de crocodili
8,30 Aventurile vânătorului de crocodili
9,30 Noile aventuri ale lui Black Beauty
10,30 Un câine cu imaginație
11,30 Acvanauții
12,30 Aventurile vânătorului de crocodili - 2 ep.
13,30 Spectacolul naturii cu Jeff Corwin
14,00 Salvați animalele!
15,00 Aventurile vânătorului de crocodili - 2 ep.
16,00 Klondike și Snow
17,00 „Zeița" Nilului
18,00 Fauna Americii de Sud
19,00 Acvanauții
20,00 Aventurile vânătorului de crocodili - 2 ep.
21,00 Vânătorul de crocodili
22,00 Urgente veterinare
23,00 Supraviețuitorii
0,00 Neîmblânzita Amazonie
1,00 Tarantulele și rubedeniile veninoase

BUDAPESTA 1

6,45 Lumea satului; 7,00 Mesajul trecutului; 9,00 Religie; 9,10 Zanzibar - emis. pt. tineri; 10,30 Du-te-vino; 11,00 Unde? Ce? - mozaic de sâmbătă; 11,30 Emisiunea pensionarilor; 12,00 Fereastra - mag. informativ; 13,00 Știri; 13,05 Bravo TV; 14,05 Anotimpuri - Primăvara; 14,25 Delta - mag.; 15,00 Telesport - Auto F 1, MP al Angliei; 16,10 Secolul nostru; 16,35 1100 ani în centrul Europei; 17,05 Să discutăm despre viitor; 17,20 Trend; 17,50 Fotbal - campionatul Ungariei; 20,00 Loto-show; 20,30 Știri; 21,00 Bruhaha; **22,00 Trei bărbați și un leagăn** - f. Franța; 23,55 Concert R-Go

BUDAPESTA 2

8,40 Lumea satului; **8,50 Cer senin** - s.; **9,50 Caviar și linte** - f. sovietic; 11,25 Zâna cu șapte capete; **12,05 Circul Humberto** - s. Cehia; **13,00 TIR** - s.; **14,00 Orășelul** - s.; 15,00 Compania aeriană; 15,45 Video-clipuri; **15,55 Generalul** - parodie, SUA; 17,30 Clubul Trei dorințe; 18,00 Încotro!; 19,00 Șlagăr TV; 19,45 I. Q. Casion; 20,45 Poveste; 21,00 Știri, sport; 21,30 Cheful adolescenților; 22,00 Telesport - tenis; 23,00 Olimpiada mea - emis. lui Vitray Támás

VĂ RECOMANDĂM

ANTENA 1, ora 20,00. VIU SAU MORT - f. acțiune.

Pe vremuri, Nick Randall era unul dintre cei mai buni agenți federali, până când s-a hotărât să îmbrățișeze „cariera" de vânător de recompense. E drept, aceasta este ceva mai bănoasă decât cea de agent FBI. Îndemânarea, curajul și experiența sa sunt necesare însă acum pentru prinderea unui periculos și cunoscut terorist pe nume Malak Al Rahim. Los Angeles-ul este terorizat de atentatele puse la cale de criminal, astfel că poliția este în alertă. Nereușind să facă față teroriștilor, forțele de ordine apelează la serviciile experimentatului Nick.

VĂ RECOMANDĂM

PRO TV - 20,15 - UN SĂRUT CU SURPRIZE - comedie romantică, SUA/Jamaica, 1992

PRIMA

7,00 Milagros - rel.
8,00 Taifas
13,00 Milagros - s.
14,00 Uncovered - rel.
15,00 Viper - s. rel.
16,00 Justiție militară - s. rel.
17,00 Viper - s.
18,00 Focus
18,30 Impact
19,00 Cronica cârcotașului
19,10 Justiție militară - s.
20,00 Coșmarul - dramă, SUA, 1993, cu Alicia Silverstone
21,50 Cronica cârcotașului
22,00 Rebecca - s.
23,00 Detectivi de elită - s.
0,00 Focus - rel.
0,30 Impact - rel.

TELE 7 ABC

7,00 Știri
7,10 Bună dimineața, România!
9,00 Dincolo de anul 2000 - rel.
10,00 Știri
10,30 Senzațional - rel.
11,30 Economic ABC - rel
11,50 Gura lumii - rel.
12,00 Cutia Pandorei - rel.
13,00 Ora unu a venit
13,15 Dincolo de stadion - rel.
15,00 Știri
15,45 Post Meridian
18,00 Documentar
19,00 Dincolo de anul 2000 - doc.
20,00 Telejurnal
20,35 Economic ABC
20,50 Gura lumii
21,00 Senzațional cu Dan Diaconescu
22,00 Reporter Tele 7
22,30 Telemedicina
0,00 Știri
0,30 Concert
1,45 Telejurnal - rel.
2,30 Economic ABC - rel.
2,50 Gura lumii - rel.
3,00 Dincolo de anul 2000 - rel.
4,00 Telemedicina - rel.
5,00 Reporter Tele 7 - rel.
5,30 Concert

HBO

10,00 Al patrulea protocol - suspans, SUA, 1987
12,00 Cei trei ninja: Aventuri în parcul de distracții - aventuri, SUA, 1998
13,30 Titanic - dramă, SUA, 1997
16,45 Oxigen - thriller, SUA, 1999
18,15 Un vârcolac american la Paris - horror, SUA, 1997
20,00 Demascarea - acțiune, SUA, 2000
21,45 Stargate - s.
22,30 Etajul al 4-lea - thriller, SUA, 1999
0,00 Ultima cină - suspans, SUA, 1995

DISCOVERY

10,00 Jurassica
10,30 Salvați animalele
11,00 În căutarea unor lumi dispărute
12,00 Dinozaurii
13,00 Dezastre
13,30 Vânătorii de fantome
14,00 Magazin auto
14,30 Flightline
15,00 Imperiul solar
16,00 Aventuri la pescuit
16,30 Povestiri despre supraviețuire în Australia
17,00 Aventuri la pescuit
17,30 Discovery astăzi
18,00 Bizanțul - Invidia lumii
19,00 Istoria motorului
20,00 Știința ultra-modernă
20,30 Discovery astăzi
21,00 Curse de Formula 1
22,00 Super-structuri
23,00 Deschizătorii de drumuri
0,00 Pregătiri pentru zborul pe orbită
1,00 Fulgerul
2,00 Capitole roșii
2,30 Discovery astăzi
3,00 Bizanțul - Invidia lumii

TV INTERNAȚIONAL

21,30 S-a întâmplat... azi
21,35 Revista presei
21,40 Practic Info: Arte
22,00 Jurnal * Curs valutar * Meteo
22,30 Predaniile
22,40 Scrieți-ne! Vă răspundem!
23,00 Istoria clipei
23,10 Impas în doi
23,50 Pagini din istoria teatrului românesc
0,50 Poezia pascală

ATOMIC TV

7,00 Selector
10,25 Reactor - rel.
10,30 Cinematomic - rel.
11,00 Atomix cu Andreea - rel.
14,00 Interactiv
15,55 Reactor - știrile zilei
16,00 Rockada - rel.
17,00 Selector
19,00 Atomix cu Ina
21,55 Reactor - știrile zilei
22,00 Atomic Café
22,30 Selector
23,00 Metropolis
0,00 Insomnia

TV 2

7,00 Magazin matinal; 7,30 Matineu; **9,30 Vipera** - s.; **10,15 Înger sălbatic** - s .; **11,00 O doamnă misterioasă** - s.; 12,00 Ofertă directă; 12,30 Ungaria, mâine; **13,10 Airport** - s.; **13,35 Riviera** - s.; **14,00 Bogați și frumoși** - s.; **14,25 Castel ciudat** - f. Anglia; **16,10 Mac Gyver** - s. **17,00 Sunset Beach** -s .; **17,45 Înger sălbatic** - s.; **18,40 Camila** - s .; 19,30 Fapte; 20,00 Roata norocului; **20,30 Vipera** - s.; **21,00 Agent dublu în acțiune** - s.; 21,55 Delincvenți în goană - superpolițiști în acțiune - doc.; 22,30 Urmă fierbinte; 23,00 Bună seara, Ungaria!; **23,45 Misiune periculoasă** - s. pol. SUA, ep. 1; **0,40 Inamicii jurați** - s.; 1,35 Internet

PRO 7

7,00 Sam; 7,50 TAFF - magazin; **8,20 Simpsonii** - s.; **8,45 Mallorca** - s.; **9,10 Cine-i șeful?** - s.; **9,40 Super-mămicile** - s.; **10,15 Super Mario Bros** - fantasy/acțiune, SUA, 1993, cu Bo Hoskins; **12,05 Diagnostic - crimă** - s.; **13,05 Matlock** - s.; 14,00 Sam - magazinul amiezii; 15,00 Talkshow-uri; 18,00 Taff - magazin; **18,25 Simpsonii** - s.; **19,00 Sub un acoperiș** - s. 2 ep.; **20,00 Fam. Bundy** - s.; 20,30 Galileo - magazin științific; 20,55 Știri; **21,15 Ground Control** - polițist/thriller, SUA, 1998, cu Kiefer Sutherland, Kelly Mc Gillis; 23,10 Magazin erotic; **0,00 Frumoasă și rafinată** - thriller erotic, SUA, 1997; **1,35 Spitalul de urgență** - s.

RTL

7,00 Șapte fix; 7,30 Bună dimineața!; 8,00 Opt fix; **8,30 Bogați și frumoși** - s.; **8,55 Între noi** - s. Germania; **9,25 Vremuri bune...** - s. Germania; **10,00 Fete de aur** - s.; 10,30 Mary Tyler Moore; **11,00 Dădaca** - s.; 11,30 Sabrina - talk; 12,30 Duel elev-profesor - concurs TV; 13,00 Magazinul amiezii; 14,00 Talkshow-uri; **18,00 Dădaca** - s.; **18,30 Între noi** - s. Germania; 19,00 Magazin regional; 19,30 Exclusiv magazin; 19,45 Știri, sport, meteo; 20,10 Exploziv magazin; **20,40 Vremuri bune, vremuri rele** - s. Germania; **21,15 Dietă ucigătoare - Prețul frumuseții** - dramă, SUA, 1996; 23,05 Stern TV - magazin; 1,00 Jurnalul nopții; **1,30 Fete de aur** - s.

TV 5

13,05 100% Întrebări; 14,05 Timpul prezent; 15,00 Jurnal TV 5; **15,15 Julie Lescaut** - s.; 17,00 Jurnal TV 5; 17,15 Întrebări TV 5; 17,30 Magazin; 18,05 Piramide; 18,30 Întrebări pentru campion; 19,00 Jurnal TV 5; **19,15 Julie Les-caut** - s.; 21,00 Jurnal Elveția; 22,05 Magazin; **23,15 Tata** - s.; 1,00 Jurnal

EUROSPORT

9,30 Fotbal - Eurogol; 11,00 Golf - US Tour 2000; 12,00 Snooker-Sheffield/GB, în direct; 14,00 Tenis - turneu ATP Barcelona, optimi, în direct; 17,30 Haltere CE - Sofia/Bulgaria; 18,00 Moto teren; 19,00 Fotbal amical: Rusia - SUA, în direct; 21,00 Fotbal - Dream Team magazin; 21,30 Snooker - CM Sheffield/GB, în direct; 0,00 Fotbal, preliminarii CE: Olanda - Scoția; Italia - Portugalia; 1,30 Sporturi extreme.

eta - 2u computer

OFERTĂ SPECIALĂ
475 USD + TVA

- CALCULATOARE
- IMPRIMANTE
- RETELE
- SOFT
- SERVICE

CARCASĂ AT 200W
AMD K6-2 450MHz
HDD 4,3GB UDMA
PLACA VIDEO 4MB AGP
FDD 3,5"/1.44MB
SDRAM 32MB Pc100
MONITOR 15" Color
TASTATURA
MOUSE + PAD

ARAD, CLOSCA 2
Tel./Fax.: 251838
INTRARE DE PE B-DUL REVOLUȚIEI

... si in rate pina la 36 luni cu doar 10% AVANS !!!!!!!

Acum ai două posibilități:

Te conectezi la **CONNEX** cu telefonul tau si primesti **300.000** Lei CADOU

Alegi pentru conectare un telefon din oferta noastra si **ai 51 USD** CADOU

Trebuie doar să **alegi-**

Mag. **SANITAS**
Mag. **ELECTRONICA** (Căminul)
Mag. **AMET 114 - UTA**

TVR 1

7,00 Matinal național
9,00 TVR Iași
10,00 Hiller și Diller - rel.
10,25 Agenția de plasare - rel.
10,55 TVR Cluj-Napoca
12,00 Teatrul Național de Televiziune prezintă: **Căsătorie imposibilă** - rel.
13,15 TVR Timișoara
14,00 Jurnal
14,15 CiberFan
14,30 Față în față - f. rel.
16,30 O vedetă... populară
17,30 Impas în doi
18,10 Hiller și Diller - s.
18,40 Predanii
18,50 Fotbal: **România - Cipru**, meci amical, în direct
21,00 Jurnal * Meteo * Sport
21,55 În flagrant
22,30 Jurnalul Academiei Cațavencu
22,45 Lumea dansului
23,45 Jurnalul de noapte
0,00 Întoarcerea acasă - doc.

TVR 2

7,00 **Femeia misterioasă** - rel.
7,45 Alfred Hitchcock prezintă ... - s., rel.
8,40 Care pe care - rel.
9,40 Puls 2000 - rel.
10,30 E dreptul tău! - rel.
11,05 Adevărate povești hollywoodiene - rel.
12,00 Documentar National Geographic - rel.
13,00 Desene animate
13,30 Tineri interpreți
13,45 Toți, împreună
14,50 Știri
15,00 Volei - Finala CN de volei masculin
16,35 Trupa DP2
17,25 Femeia misterioasă - s.
18,15 Se întâmplă acum!
18,45 Telejurnal TVR 2
19,20 Tineri interpreți
19,40 Pași spre lună - comedie, România, 1964, cu Radu Beligan
21,05 Mit și istorie
21,55 Călătorind prin țară
22,10 Alfred Hitchcock prezintă... „Amintiri din purgatoriu" - s.
23,00 Știri
23,10 Știri bancare
23,15 Lentila de contact
0,35 TVM. Mesager

PRO TV

7,00 Bună dimineața, Pro TV e al tău!
10,00 Tânăr și neliniștit - s.
10,45 Cursa cea mai lungă - rel.
11,25 Jake și grăsanul - s.
12,10 O iubire nemuritoare - dramă, Marea Britanie, 1994
13,55 Iisus din Nazareth - dramă, coprod., 1977 - prima parte
16,05 Tânăr și neliniștit - s.
16,55 Sens unic
17,00 Știrile Pro TV
17,30 Cursa cea mai lungă - s.
18,20 Dădaca - s.
18,50 Chestiunea zilei
19,00 Știrile Pro TV
19,50 Chestiunea zilei
20,00 Pro TV Special - Giulgiul din Torino
21,55 Știrile Pro TV
22,00 Chestiunea zilei
23,30 Știrile Pro TV
0,00 Jake și grăsanul - rel.
1,00 Duzina de ticăloși - acțiune, SUA, 1987
2,30 Știrile Pro TV
3,00 Iisus din Nazareth - rel.
5,00 Cursa cea mai lungă - rel.

TV ACASĂ

6,15 Știrile de Acasă - rel.
6,45 Dragoste și putere - rel.
7,15 Acasă la bunica - rețete culinare - rel.
7,30 Căsuța poveștilor - rel.
7,45 Copilul adus de mare - rel.
8,30 Maria Isabel - rel.
9,15 90-60-90 Fotomodele - rel.
10,00 Femeia vieții mele - rel.
10,45 Sânge din sângele meu - rel.
11,30 Guadalupe - s.
12,15 Alex și Țiganca - f. rel.
14,00 Antonella - s.
14,45 Verdict: crimă! - s.
15,35 Dragoste și putere - s.
16,00 Copilul adus de mare - s.
17,00 Desene animate
17,10 Acasă la români - muzică populară
17,15 Acasă la bunica - rețete culinare
17,30 Maria Isabel - s.
18,30 Știrile de Acasă
19,05 Sânge din sângele meu - s.
20,00 90-60-90 Fotomodele - s.
21,00 Femeia vieții mele - s.
22,00 Fiica minerului - dramă, SUA, 1980, cu Tommy Lee Jones
0,10 Dragoste și putere - rel.
0,35 Verdict: crimă! - rel.
1,30 Profesiunea mea, cultura - rel.
2,50 Știrile de Acasă - rel.

ANTENA 1

7,00 Observator
7,55 Aerobic Show
8,00 Dimineața devreme
10,00 Știri
10,10 Tropical Heat - s.
11,00 Tot înainte - luați-vă după cămilă - comedie, Marea Britanie, 1967
13,00 Știri
13,15 Învățămintele lui Moise - s.
14,00 Camila - s.
15,00 Scandalul - s.
16,00 Suflet rebel - s.
17,00 Știri
17,25 Intrigi în Paradis - s.
19,00 Observator
20,00 Urmărire în viitor - SF, Marea Britanie, 1992
22,00 Observator
22,30 Marius Tucă Show
1,00 Navarro - s.
2,30 Scandalul - rel.
3,15 Suflet rebel - rel.
4,00 Intrigi în Paradis - rel.
5,30 Hombres - războiul sexelor - s.

TV ARAD

7,00 Observator
7,55 Aerobic Show
8,00 Știri TVA
8,30 Poliția 955 - rel.
9,50 Anunțuri
10,00 Știri
10,10 Tropical Heat - s.
11,00 Tot înainte, luați-vă după cămilă! - comedie, Anglia, 1967
13,00 Știrile amiezii
13,15 Învățămintele lui Moise - s. ep. 2
14,00 Camilla - ep. 9
15,00 Scandalul - ep. 25
16,00 Suflet rebel - ep. 26
17,00 Știri
17,20 „Vouă"
17,30 Învățământ Deschis la Distanță
18,00 Studio electoral
18,30 Știri TVA
19,00 Observator
19,55 „Vouă"
20,00 Club T
21,20 Anunțuri
21,30 Știri TVA
22,00 Observator
22,25 „Vouă"
22,30 Marius Tucă Show
În continuare programul este identic cu cel al Antenei 1.

TV INTERSAT

9,00 Deschiderea programului
9,15 Revista presei
9,45 Horoscop
9,50 Dulce ispită - s.
10,30 Desene animate - Cartuna Show
11,00 Știri - rel.
11,30 Mistere, farmece și miracole
12,00 Un cadou pentru Joey - f. rel.
13,30 Emisiune în limba sârbă - rel.
14,00 Videoclipuri
14,10 Amintiri din anul 1979 - rel.
15,00 Zona politică - rel.
16,00 Desene animate - Aventurile lui Huckleberry Finn
16,30 Planeta video a copiilor
17,00 Emisiune în limba maghiară
18,00 Obiectiv economic
18,15 Comorile lumii
18,30 Haideți să ne jucăm!
18,45 Știri
19,30 Trei ceasuri rele - emisiune în direct
21,00 Forțele speciale de elită
22,00 Deșertul vorbește
22,30 Harrison Bergeren - film
0,00 Știri - rel.
0,30 Erotica
1,30 Închiderea programului

ANIMAL PLANET

8,00 Lassie
8,30 Un câine cu imaginație
9,00 Hollywood Safari
10,00 Aventurile vânătorului de crocodili
11,00 Spectacolul naturii
12,00 Zig & Zag
12,30 Păsările
13,00 Cazurile judecătorului Wapner
14,00 Aventurile vânătorului de crocodili
15,00 Medic de animale
15,30 Spectacolul naturii
16,30 Acvanauții
17,00 Cazurile judecătorului Wapner
18,00 Aventurile vânătorului de crocodili
18,30 Salvați animalele!
19,00 Urgențe veterinare
19,30 Spectacolul naturii
20,00 Aventurile vânătorului de crocodili
21,00 Parcul maimuțelor
21,30 Marile evenimente ale naturii
22,00 Urgențe veterinare
23,00 Animale de pradă
0,00 Echipa de intervenție - 2 ep.
1,00 Urgențe veterinare

BUDAPESTA 1

6,45 Lumea satului; 7,00 Magazin matinal; **9,30 Bestia** - s.; 10,00 Doar astăzi! - mag. distractiv; **10,30 Vânt fierbinte** - s. lugoslavia, 10/1; **11,30 Totul pentru iubire** - s.; 13,00 Știri; 14,00 Programe pentru minorități; **15,00 Rușinea familiei noastre** - f. Ungaria; 16,25 Trecutul și prezentul cinematografiei ungare; 17,00 Curs de lb. germană; 17,30 Religie; 18,00 Olimpiada mea - em. lui Vitray Tamas; 18,15 A șaptea poruncă: Nu fura!; 19,00 Jurnale regionale; 19,55 Sunete de bază; 20,00 Magazin de modă; 20,30 Știri; 21,00 Show juridic; 21,30 Fotbal: Irlanda de Nord - Ungaria; 23,30 Știri; 0,05 Salon maghiar - mag. cultural; 0,35 Tenis de masă - CE

BUDAPESTA 2

7,00 Matinal; 9,30 Panorama; 10,00 Lumea anticariatelor budapestane; 10,20 9 fete, 10 băieți, 9 ani - rep.; 11,20 Pe urmele scriitorilor dispăruți; 12,05 Zâmbet; **13,05 Hotel Paradis** - s.; 14,00 Știri, la prânz; 15,00 Fum de aur; 17,00 Strada școlii; 18,30 Magazin handicapați; 19,00 Telesport; 20,40 Basme; 21,00 Știri, sport; 21,30 Concert de cello; **22,15 Poliția nautică** - s.; **23,00 Berarul** - s.; 0,10 Ora de închidere; 1,15 Oferta nopții

VĂ RECOMANDĂM

ANTENA 1 - 20,00
URMĂRIRE ÎN VIITOR - SF, Marea Britanie, 1992

Direcția de Sănătate Publică a Județului Arad, organizează concurs în data de 03.05.2000, ora 9,00, pentru ocuparea postului temporar vacant de asistent de farmacie la Compartimentul de Produse Antiepidemice.

Înscrieri și relații suplimentare la Serviciul RUNOS al DSPJ Arad, telefon 236.484.

(1420269)

PRIMA

7,00 Emisiune pentru copii
10,00 Povestea Alpilor - s.
11,00 Sport Magazin
14,00 Exploziv
15,00 Viper - s. rel.
16,00 Justiție militară - s. rel.
17,00 Viper - s.
18,00 Focus
18,30 Impact
19,00 Cronica cârcotașului
19,10 Justiție militară - s.
20,00 Glorie - dramă, SUA, 1989, cu Matthew Broderick, Denzel Washington
21,50 Cronica cârcotașului
22,00 Sex cu Nadine
23,00 Confesiuni erotice - s.
0,30 Focus - rel.
1,00 Impact - rel.

TELE 7 ABC

8,00 Știri
8,10 Senzațional - rel.
9,00 Țara spiridușilor
10,00 Tentații - rel.
10,30 Economic ABC - rel.
10,50 Gura lumii - rel.
11,00 Țara de dincolo de București - rel.
13,00 Ora unu a venit
13,15 Studioul Tudor Vornicu
16,00 Club ABC
16,30 Lumea misterelor
17,00 Rendez-vous la Tele 7
18,00 Lumea în clipa 2000 - doc.
19,00 Telejurnal
19,45 Documentar
20,15 Derrick - s.
21,30 O noapte cu Adrian Păunescu
0,00 Știri
0,20 O noapte cu Adrian Păunescu - rel.
1,30 Rendez-vous la Tele 7 - rel.
2,30 Telejurnal - rel.
3,00 Lumea în clipa 2000 - rel.
4,00 Studioul Tudor Vornicu - rel.
7,00 Clipuri muzicale

HBO

10,00 Desene animate
11,00 Dragă, am micșorat copiii! - s.
11,45 Papagalul și comoara - comedie, SUA, 1998
13,15 Așa e viața - dramă, SUA, 1998
14,45 Rock'n'Roll - comedie, SUA, 1996, cu Liv Tyler
16,30 South Central L. A. - comedie, SUA, 1996
18,00 Jack Fulgerătorul - comedie, SUA, 1994
19,00 Cinema
20,00 Gattaca - SF, SUA, 1997
21,45 Răsărit de soare - thriller, SUA, 1993
0,00 Hacker-ul - thriller, SUA, 1998
1,30 Don King: Numai în America - dramă, SUA, 1997
0,30 Desene animate

DISCOVERY

10,00 Cele mai bune automobile britanice
11,00 Cazuri celebre de supraviețuire
11,30 Nebuni după avioane
12,00 Piscurile Alpilor
13,00 Jurassica
13,30 Călătorii în timp
14,00 Hitler - șantajistul
15,00 Aripi pe mare: Vigilante
16,00 Căderea Saigonului
17,00 Curse de Formula 1
18,00 Ferrari
19,00 Mașini extreme
20,00 Super-structuri
21,00 Forțe de elită: SEALS
22,00 Tornadele
23,00 Spitalul de urgență
0,00 Criminaliștii
1,00 Planeta singuratică
2,00 Bătălia pentru Berlin
3,00 Comori dispărute ale Antichității

TV INTERNAȚIONAL

21,30 S-a întâmplat... azi
21,35 Revista presei
21,40 Kiki Riki Miki
22,00 Jurnal
22,20 Meridianul Timișoara
22,50 Surprize, surprize

ATOMIC TV

7,00 Selector
10,30 Romanian Top 100
12,30 File de poveste
13,00 Best of Extreme Sports - rel.
13,30 Cinematomic - rel.
14,00 K Lumea
16,00 Selector
18,30 Atomix cu Dinu - rel.
21,30 Febra - party music
22,30 Vibrații
23,30 Klub Bizzar
0,30 Insomnia

TV 2

7,00 Rădăcini; 7,30 Biblia pentru copii; 8,00 Matineu, desene animate; 10,00 Desene animate; 12,00 Party TV - magazin; **13,55 Agentul dublu în acțiune** - s.; **14,50 Mowgli, fiul junglei** - s. av. SUA; **15,20 Sliders** - s.; **16,20 Buni prieteni** - s.; **16,50 Căpitanul Nemo și orașul scufundat** - aventuri, SUA, 2/1; **18,30 Hercules** - s.; 19,30 Fapte; 20,00 Cine sunt eu? - conc. tv; **20,30 Vipera** - s.; **21,00 Primul cavaler** - aventuri, SUA, cu Sean Connery, Richard Gere; **23,30 Sufletul nostru** - comedie, SUA, cu Robert Downey; **1,10 Regele David** - istoric, SUA, cu Richard Gere

PRO 7

8,00 Desene animate; **12,25 Time Trax** - s.; 13,15 Desene animate; **13,35 Simpsonii** - s.; **14,35 Familia Bundy** - s. 2 ep.; **15,35 Jesse** - s. distr. SUA; **16,00 Prieteni** - s.; **16,30 Sabrina** - s; **17,00 Vrăjită** - s; **18,00 Buffy** - s; 19,00 Trandafirî de la fostul iubit - show; 20,00 Talk, talk, talk; 20,30 Max - magazin; 20,55 Știri, sport; **21,15 Prima lovitură** - acțiune, SUA, 1996, cu Jackie Chan; **23,00 Eraser** - acțiune, SUA, 1995, cu Arnold Schwarzenegger; 1,10 TV Total; 2,00 Bullyparade; 2,30 Switch

RTL

6,55 Desene animate; 9,05 Disney Club; 10,40 Desene animate; **13,05 Boston College** - s.; **13,25 Moesha** - s.; **13,55 Treptat, treptat** - s.; 14,45 Formula 1 - MP al Angliei; **16,20 Meșterul casei** - s.; **16,55 Mincinosul** - f., rel.; 18,35 Top of The Tops; 19,45 RTL Weekend; 20,10 Exploziv Weekend; 21,15 Nuntă de vis - show; **23,00 Judecătorul Dredd** - acțiune, SUA, 1995, cu Sylvester Stallone, Armand Assante; **0,20 Carnavalul lupilor** - acțiune, SUA, 1995, cu Mike Norris

TV 5

15,15 Reportaje; 16,00 Documentar; 17,15 Întrebări TV 5; 17,30 Sport Africa; 18,05 Piramide; 18,30 Întrebări pentru campion; 19,15 Banul public; 19,30 Autovision; 21,00 Jurnal TV 5; 22,00 TV 5 Info; 22,05 Thalassa; 23,15 Trimis special. Actualitatea franceză: 1,00 Jurnal TV 5; 2,00 Jurnal

EUROSPORT

9,30 Fun - Extremsports; 11,00 Moto - CM de superbike Philip Island, Australia; 12,00 Snooker CM - Sheffield; 15,30 Fotbal - legende ale CE; 16,30 Auto - F 3000 Silverstone (Anglia); 18,30 Ciclism - Amstel Gold Race; 19,00 Tenis - WTA Hilton Head Island, semifinala; 22,00 Snooker - CM Sheffield, optimi; 23,00 Echitație CM - Las Vegas; 0,00 Sportcentre; 0,15 Snooker - Sheffield/GB; 1,45 Box.

S.C. „CONAR" S.A.

Str. Bucegi nr. 5

Angajează urgent următorul personal muncitor:

- Lăcătuși construcții
- Fierari betoniști
- Sudori autorizați

(1420247)

S.C. AGRO-HOLDING S.A. ARAD

Str. Andrei Mureșanu, nr. 9 (fostă Ecaterina Varga)

VINDE:

PORUMB SĂMÂNȚĂ NSSK 420 (porumb sârbesc)
PORUMB SĂMÂNȚĂ NSSK 375 (porumb sârbesc mai timpuriu)
PORUMB SĂMÂNȚĂ - TURDA SUPER -

Porumbul sămânță este tratat cu fungicid
Vânzarea se face la sediul unității din str. Andrei Mureșanu, nr. 9

ORAR de funcționare:
Zilnic 8 - 18
Sâmbătă 8 - 14

Plata prin ordin de plată, cupoane agricole, numerar sau angajament de plată la primirea cupoanelor.

Informații la telefon 236244, 236348. (4469121)

TVR 1

7,00 Ceasul deșteptător
8,00 Universul credinței
9,00 Desene animate
9,30 Kiki Riki Miki
11,00 Viața satului
12,30 Tezaur folcloric
13,20 De luni până duminică
14,00 Național TV Bingo Liberty
17,00 Blankenese - s.
18,25 Trupa de șoc
17,55 Spectacolul lumii
18,25 Trupa de șoc
19,00 Romanian Fashion 2000 (I)
19,30 Perechea potrivită
20,00 Jurnal * Meteo
20,30 Duminica sportivă
20,45 Golful francezului - dramă, SUA, 1998, cu Tara Fitzgerlald
22,50 Zodia VIP
23,50 Jurnal
23,55 Concert extraordinar Steve Vai (II)

TVR 2

7,00 „Lumini și umbre" - rel.
7,50 Spațiul francofon - rel.
8,15 Un secol de cinema - rel.
9,00 Orizont spiritual
9,35 La noi, la români
10,10 Ferma
11,10 Tip-top, mini-top
12,00 Ferestre spre cer
12,45Start Rec
13,25 Cai putere
14,00 Sabrina, vrăjitoare la 17 ani - s.
14,30 Știri
14,35 D'ale lu' Mitică
15,10 Nestor Burma - acțiune, Franța, 1997 cu Pierre Tornade
16,55 Galele TVR 2
17,45 Teatrul Național de Televiziune prezintă: Memoria teatrului
18,45 Telejurnal TVR 2
19,00 Handbal feminin: **Z.R.C. Osijek Croația - Rapid CFR București**, în direct
20,30 Un secol de cinema: Vincent Price
21,15 Familia și legea - s.
22,20 Gloria dei cantore
22,35 Desene animate
23,00 Știri
23,05 Teatrul Național de Televiziune prezintă: **Gin Rummy** de Donald L. Coburn
23,50 TVM Mesager

PRO TV

7,00 Desene animate
9,00 Super Abracadabra
9,30 Uriașul Harry - ep. 1
11,00 Mileniul marilor schimbări - doc.
12,00 Profeții despre trecut
12,55 Știrile Pro TV
13,05 Susan - s.
13,30 Echipa mobilă
14,00 Superbingo Pro TV
15,00 **Formula 1**: Marele Premiu al Angliei, în direct
16,45 Superbingo - Live
19,00 Știrile Pro TV
19,30 Stanley și Iris - dramă, SUA, 1990
21,30 Popeasca și Bănică - show
22,45 Procesul etapei
0,00 Fotbal: Magazin Liga Campionilor
1,00 Femei fierbinți - ep. 2
2,00 Susan - s.
2,30 Echipa mobilă - rel.
3,00 Mileniul marilor schimbări - doc. rel.
4,00 Profeții despre trecut - rel.
5,00 Profesiunea mea, cultura - rel.
6,00 Uriașul Harry - rel.
6,30 Miracolul tinereții - s.

TV ACASĂ

6,45 Dragoste și putere - rel.
7,15 Căsuța poveștilor - rel.
7,45 Copilul adus de mare - rel.
8,30 Maria Isabel - rel.
9,15 Acasă la bunica - retrospectiva săptămânii
10,30 Acasă cu Ruxandra Săraru - rel.
11,30 Doctorul casei - rel.
12,00 Ia-mă acasă! - rel.
12,30 Acasă la români - rel.
14,30 Floare de aur - ultimul episod
17,00 Prăjiturica - d.a.
17,30 Micuțele doamne - s.
19,15 Cea mai periculoasă partidă - suspans, SUA, 1973, cu Peter Falk
20,45 Tarzan, omul maimuță - aventuri, SUA, 1981, cu Bo Derek Miles
22,45 Acasă la români - rel.
0,15 Latino senzațional - rel.

ANTENA 1

6,00 Soarta broaștelor țestoase - comedie, Marea Britanie, 1986
7,55 Aerobic Show
8,00 Credința și viața
9,00 Desene animate
10,50 Buni prieteni
11,30 Audiența Generală a Sanctității sale Papa Ioan Paul al II-lea, în direct, de la Vatican
12,30 Prima greșeală - comedie, SUA, 1932
13,00 Duminica în familie
16,00 Balonașe magice - comedie, SUA, 1992
17,40 Divertisment
18,00 Intrigi în Paradis - s.
19,00 Observator
19,50 TeleEurobingo show
23,00 În așteptarea zorilor - acțiune, SUA, 1997
1,00 Forța din umbră - acțiune, SUA, 1992
3,00 Aventurile lui Sinbad - rel.
4,00 Prima greșeală - rel.
5,00 Intrigi în Paradis - rel.

TV ARAD

6,00 Soarta broaștelor țestoase - comedie, Anglia, 1986
7,55 Aerobic Show
8,00 Știri TVA - rel.
8,20 Anunțuri
8,30 Divertisment
9,00 Desene animate
10,00 Bărbați în negru - des. anim.
10,50 Buni prieteni
11,30 Cetatea Vaticanului - Piața San Pedro - Audiența Generală a Sanctității Sale Papa Ioan Paul al II-lea - transmisiune directă
13,00 Duminica în familie
16,00 Balonașe magice - comedie romantică, SUA, 1992
17,40 Retrospectiva Vouă
18,00 Muzică populară
18,20 Anunțuri
18,30 Știri TVA
19,00 Observator
19,50 TeleEurobingo Show
În continuare program identic cu cel al Antenei 1

TV INTERSAT

9,00 Deschiderea programului
9,05 Desene animate
9,30 Muzică și film - rel.
10,30 Emisiune de tradiții și folclor - II - rel.
11,00 Știri - rel.
11,30 Audio Star și invitații săi - rel.
13,30 Intersat cultural - rel.
14,00 Iubiți animalele
14,20 Blanche - s.
15,00 Aventurierii
15,30 Semenii din spațiu - film
17,00 Intersat Sport Show
18,00 Marea junglă - s.
18,30 Desene animate
18,45 Retrospectiva știrilor săptămânii
19,30 Muzică populară
20,30 Casa de nebuni - s.
21,00 Lumea adâncurilor
21,15 Neon Rider - s.
22,00 Camera ascunsă
22,30 Destin instantaneu - film
0,00 Retrospectiva știrilor săptămânii - rel.
0,30 Erotica
1,00 Închiderea programului

ANIMAL PLANET

8,00 Vânătorul de crocodili
8,30 Aventurile vânătorului de crocodili
9,30 Un câine cu imaginație
10,30 Lassie
11,30 Cazurile judecătorului Wapner
12,30 Totul despre câini
13,30 Spectacolul naturii
15,00 Vânătorul de crocodili
16,00 Acvanauții - 2 ep.
17,00 Un câine cu imaginație
18,00 Totul despre câini
19,00 Animalele lui Aspinall
20,00 Salvați și salvatori
21,00 Îngrijitor în Parcul San Diego
22,00 Neîmblânzita Australie
23,00 Orașul furnicilor
0,00 Taigaua, paradisul apei
1,00 Moartea unui bizon

BUDAPESTA 1

7,00 Magazinul gospodarilor; 7,30 Matinal; 8,20 Mesajul Bibliei; 8,30 Piața centrală; 10,00 Insula duminicală; 11,00 Slujbă de Paște; 13,00 Mesajul Papei - Urbi et orbi; 13,35 Ungaria mâine; 14,05 Roata norocului - conc, tv.; 14,50 Auto - Formula 1 MP al Angliei; 17,05 Religie; 18,05 Desene animate; 18,55 Telesport - fotbal, rezumate; 20,00 Săptămâna - informații, știri; 21,00 Repede!; 22,00 Idolul show-ului - 1972; 23,00 I.Q. Casio; **0,00 Departe de lumea dezlănțuită** - f. Anglia

BUDAPESTA 2

8,40 Religie; 10,50 Valori de patrimoniu; 11,00 Poșta TV; 11,30 Punct verde - mag.; 12,20 Lanț muzical; 12,30 Dute-vino; 13,00 Mesajul Papei - Roma; 13,40 Eco-viziune; 14,05 Deșteptul; **14,55 Othello la Gyula** - f. Ungaria; 16,10 Mesajul locurilor sfinte; 16,30 Halo; 17,00 Telesport; 18,30 Bruhaha - em. distractivă; 19,30 Șasele magic; 19,55 Christos de astăzi; **22,25 Pilat din Pont** - f. Italia; 22,10 Săptămâna; 23,05 Telesport; 0,40 Piața centrală

Biroul Notarial „IOAN MORARIU"
Arad, B-dul Decebal nr. 16, ap. 4
Adresează onoratei clientele, colaboratorilor, cunoștințelor, prietenilor cât și tuturor solicitanților de servicii notariale care prăznuiesc în data de 23 aprilie 2000
Învierea Mântuitorului nostru Iisus Hristos creștineasca urare „HRISTOS a înviat!"
(4469125)

VĂ RECOMANDĂM
ANTENA 1 - 23,00
ÎN AȘTEPTAREA ZORILOR
- acțiune, SUA, 1997

PRIMA

7,00 Milagros - s. rel.
8,00 Taifas
13,00 Milagros - s.
14,00 Cronica cârcotașului
15,00 Viper - s.
16,00 Justiție militară - s.
17,00 Viper - s.
18,00 Focus * Sport * Meteo
18,30 Impact
19,00 Cronica cârcotașului
19,10 Justiție militară - s.
20,00 St. Elmo's Fire - dramă, SUA, 1985
21,50 Cronica cârcotașului
22,00 Uncovered
23,00 Detectivi de elită - s.
0,00 Focus - rel.
0,30 Impact - rel.

TELE 7 ABC

7,10 Bună dimineața, România
9,00 Dincolo de anul 2000 - doc.
10,00 Știri
10,30 Senzațional cu Dan Diaconescu - rel.
11,30 Economic ABC - rel.
11,50 Gura lumii - rel.
12,00 Studioul Tudor Vornicu - rel.
13,00 Ora unu a venit - rel.
13,15 Studioul Tudor Vornicu - rel.
14,15 Cinetour - rel.
15,00 Știri
15,45 Post Meridian
18,00 Documentar
19,00 Dincolo de anul 2000
20,00 Telejurnal
20,35 Economic ABC
20,50 Gura lumii
21,00 Senzațional cu Dan Diaconescu
22,00 Cutia Pandorei
22,45 24 din 24
23,15 Concert Piatra Neamț
0,00 Știri
0,30 Concert
1,45 Telejurnal - rel.
2,30 Economic ABC - rel.
2,50 Gura lumii - rel.
3,00 Dincolo de anul 2000 - rel.
4,00 Cutia Pandorei - rel.
4,45 24 din 24 - rel.

HBO

10,00 Hi Life - dragoste, SUA, 1998
11,30 Destăinuiri - dramă, SUA, 1997
13,00 Steel - acțiune, SUA, 1997
14,30 Colegi de cameră - dramă, SUA, 1995
16,15 Totul despre sex - s.
16,45 Dependenți de dragoste - dragoste, SUA, 1997
18,30 Aniversarea - dramă, SUA, 1998
20,00 Obsesia - thriller, SUA, 1995
22,45 Gattaca - SF, SUA, 1997
0,30 Week-end cu un mort - comedie, SUA, 1989

DISCOVERY

10,00 Jurasica
10,30 Salvați animalele
11,00 Aventuri în Australia
11,30 Nick și liliecii-vampir
12,00 Africa neîmblânzită
13,00 Dezastre
13,30 Vânătorii de fantome
14,00 Magazin auto
14,30 Flightline
15,00 Căderea Saigonului
16,00 Aventuri la pescuit
16,30 Povestiri despre supraviețuire
17,00 Aventuri la pescuit
17,30 Discovery astăzi
18,00 Bizanțul- Raiul pe pământ
19,00 Acoliții lui Hitler: Donitz
20,00 Capitole roșii
20,30 Discovery astăzi
21,00 Epava Marilor Lacuri
22,00 Operațiuni de salvare
23,00 Forța naturii
0,00 Război și civilizație
1,00 Mituri și mistere
2,00 Dincolo de anul 2000
2,30 Discovery astăzi
3,00 Bizanțul - Raiul pe pământ

TV INTERNAȚIONAL

21,30 S-a întâmplat... azi
21,35 Revista presei
21,40 Practic Info
22,00 Jurnal * Curs valutar * Meteo * Sport
22,30 Culise
23,20 Ora planetei
23,40 Anchetă
0,10 Ecoturism
0,40 Lumea și noi

ATOMIC TV

7,00 Selector
10,25 Reactor - rel.
10,30 File de poveste - rel.
11,00 Atomix cu Oana - rel.
14,00 Interactiv
15,55 Reactor
16,00 Aria 52 - rel.
17,15 Selector
19,00 Atomix cu Andreea
21,55 Reactor - rel.
22,00 Cinematomic
22,30 Best of Extreme Sports
23,00 Rockada
0,00 Insomnia

TV 2

7,00 Matinal; 7,30 Bună dimineața; **9,30 Vipera** - s.; **9,55 Înger sălbatic** - s.; **10,40 Plin de viață** - s.; **11,05 O femeie misterioasă** - s.; 12,00 Ofertă directă; 12,30 Internet; 13,10 Mamă-copil - magazin; **13,35 Riviera** - s.; **14,00 Bogați și frumoși** - s.; **14,25 Box până la Paște** - comedie, Italia, cu Bud Spencer; **16,10 Mac Gyver** - s.; **17,00 Sunset Beach** - s.; **17,45 Înger sălbatic** - s.; **18,40 Camila** - s.; 19,30 Fapte; 20,00 Roata norocului; **20,30 Vipera** - s.; **21,00 J.A.G. - Justiție militară** - s.; 22,15 Vitriol-show; 23,00 Bună seara, Ungaria!; 23,45 Merge în buzunar; **0,15 Oameni temători** - f. SUA

PRO 7

7,25 Sam; 8,15 Taff - magazin; **8,40 Simpsonii** - s.; **9,05 Mallorca** - s.; **9,30 Cine-i șeful?** - s; **10,00 Super-mămicile** - s.; **10,30 Jesse** - s.; 11,00 Povești de dragoste cu Türk; 11,40 Talk, talk **12,20 Bean** - comedie, SUA/Anglia, cu R. Atkinson; 14,00 Sam - magazin; 15,00 Talkshow-uri; 18,00 Taff - magazin; **18,30 Afaceri de familie** - s., 2 ep.; **19,00 Simpsonii** - s.; **20,00 Fam. Bundy** - s.; 20,30 Galileo - magazin științific; **21,15 Spitalul de urgență** - s. SUA, 1998; **22,15 Spitalul din Berlin** - s.; 23,20 Reportaj PRO 7 - Hotel Adlon; **23,50 Total Recall 2070** - SF, SUA, 1998; **0,40 Murder One** - s. pol. SUA, 1996;

RTL

7,00 Șapte fix; 7,30 Bună dimineața!; 8,00 Opt fix; **8,30 Bogați și frumoși** - s.; 8,55 Între noi - rel.; **9,25 Vremuri bune, vremuri rele** - s.; **10,00 Fete de aur** - s.; **10,30 Dantés Peak** - catastrofic, SUA, 1997, rel.; 12,30 Duel elevi-profesori - concurs; 13,00 Magazinul amiezii; 14,00 Talkshow-uri; **18,00 Dădaca** - s.; **18,30 Între noi** - s.; 19,00 Bună seara! - magazinul landurilor; 19,30 Exclusiv - magazinul vedetelor; 19,45 Știri; 20,10 Exploziv - magazin; **20,40 Vremuri bune, vremuri rele** - s.; **21,15 Medicopter 117** - s.; **22,15 În numele legii** - s. pol. Germania, ep. 1; **23,15 Quincy** - s.; **0,15 Magnum** - s.; 1,10 Jurnalul nopții; **1,40 Fete de aur** - s.

TV 5

14,05 Documentar; 15,00 Jurnal; 15,15 Cinema; 17,00 Jurnal TV 5; 17,15 Întrebări TV 5; 17,30 Taxi pentru America; 18,05 Piramide; 18,30 Întrebări pentru campion; 19,00 Jurnal TV 5; **19,15 Rugați-vă pentru noi** - film; 21,00 Jurnal Elveția; 21,30 Jurnal France; 22,05 Timpul prezent; 23,00 Jurnal TV 5; **23,15 Julie Lescaut** - s.

EUROSPORT

9,30 Tenis WTA Hilton Head Island; 10,30 Hochei pe iarbă - femei; 12,00 Snooker CM Sheffeild/GB sferturi, în direct; 14,00 Eurogol magazin; 15,30 Tenis - turneu ATP Barcelona, în direct; 17,30 Haltere CE - Sofia; 18,00 Haltere, bărbați categ. 56 kg, în direct; 20,00 Fun/Extremport; 21,00 Fotbal - Eurosport Dream Team - magazin; 21,30 Snooker - Sheffield; 23,00 Box, în direct; 1,00 Golf - Carolina de nord.

În aprilie tombola **CUMPERI SI CÂSTIGI !**
Cumperi cartele sau te conectezi la **Mag.SANITAS**
TEL. 093511365 **Mag.ELECTRONICA**
092976769 **Mag.AMET 114 - UTA**
Și poți câștiga: **-1 telefon cu conectare**
-3 cartele CONNEX GO
-5 cartele 12$
TE CONECTEZI SI CÂSTIGI !

TVR 1

7,00 Matinal național
9,00 TVR Iași
10,00 Hiller și Diller - rel.
10,30 Puncte cardinale
10,50 Drumul spre Europa
11,00 TVR Cluj-Napoca
12,05 Cazuri ciudate - s.
12,55 TVR Timișoara
14,00 Jurnal
14,15 CiberFan
14,30 Repere sacre
15,00 Oameni ca noi
15,30 Convietuiri... sub aripa muzei
16,00 Emisiune în limba maghiară
17,00 La telefon, muzica populară!
17,30 Medicina pentru toți!
18,00 Corect!
18,10 Orice e posibil - s.
18,45 Hiller și Diller - s.
19,10 Avanpremieră știri
19,15 Sunset Beach - s.
20,00 Jurnal * Meteo * Sport
20,55 Față de față - dramă, Suedia, 1976
22,55 Jurnal Academia Cațavencu
23,15 Nu trageți!
23,25 Jurnalul de noapte
23,35 A-Facerea
0,20 Secolul XX văzut de David Frost

TVR 2

7,00 Femeia misterioasă - rel.
7,45 Timpul trecut - rel.
8,40 Care pe care - rel.
9,35 Arta autoapărării - rel.
10,10 Buzunare mari și mici - rel.
11,00 Atlas - rel.
11,25 Nestor Bruma - acțiune, Franța, 1997
13,05 Desene animate
13,30 Tribuna partidelor parlamentare
14,00 Toți, împreună
14,45 Știri
14,50 Desene animate
15,15 Care pe care!
16,00 Trupa DP 2
17,25 Femeia misterioasă - s.
18,15 Se întâmplă acum
18,45 Telejurnal TVR 2
19,20 Nouă meșteri mari
19,35 Credo
20,35 Enigmatica Terra
21,05 Puls 2000
21,55 Călătorind prin țară
22,10 Alfred Hitchcock prezintă... „Triumf" - s.
23,05 Știri
23,10 Știri bancare
23,15 Lentila de contact
0,15 TVM. Mesager

PRO TV

7,00 Bună dimineața, Pro TV e al tău!
10,00 Tânăr și neliniștit - rel.
10,45 Cursa cea mai lungă - rel.
11,30 Jake și grăsanul - s.
12,15 Poanta - dramă, SUA, 1988
14,35 Uite cine cu cine vorbește - f. rel.
16,05 Tânăr și neliniștit - s.
16,55 Sens unic
17,00 Știrile Pro TV
17,30 Cursa cea mai lungă - s.
18,20 Dădaca - s.
18,50 Chestiunea zilei pe scurt
19,00 Știrile Pro TV
19,50 Chestiunea zilei pe scurt
20,00 Nikita - s.
21,00 Melrose Place - s.
21,55 Știrile Pro TV
22,00 Chestiunea zilei
23,30 Știrile Pro TV
0,00 Jake și grăsanul - s. rel.
1,00 Karate Kid 3 - acțiune, SUA, 1989
2,30 Poanta - f. rel.
4,00 Știrile Pro Tv
4,30 Cursa cea mai lungă - rel.
5,15 Babylon 5 - s.

TV ACASĂ

6,15 Știrile de Acasă - rel.
6,45 Dragoste și putere - rel.
7,15 Acasă la bunica - rel.
7,30 Căsuța poveștilor - rel.
7,45 Copilul adus de mare - rel.
8,30 Maria Isabel - s. rel.
9,15 90-60-90 Fotomodele - rel.
10,00 Femeia vieții mele - rel.
10,45 Sânge din sângele meu - rel.
11,30 Lady Jane - f. rel.
14,00 Antonella - s.
14,45 Verdict: crimă! - s.
15,35 Dragoste și putere - s.
16,00 Copilul adus de mare - s.
17,00 Desene animate
17,10 Acasă la români - muzică populară
17,15 Acasă la bunica - rețete culinare
17,30 Maria Isabel - s.
18,30 Știrile de Acasă
19,05 Sânge din sângele meu - s.
20,00 90-60-90 Fotomodele - s.
21,00 Femeia vieții mele - s.
22,00 Alex și țiganca - dramă, SUA, 1976
23,50 Dragoste și putere - rel.
0,15 Verdict: crimă! - rel.
1,05 Profesiunea mea, cultura
2,25 Știrile de Acasă - rel.

ANTENA 1

7,00 Observator
7,55 Aerobic Show
8,00 Dimineața devreme
10,00 Știri
10,10 Tropical Heat - s.
11,00 Cântărețul din mexic - muzical, coprod., 1956
13,00 Știri
13,15 Învățămintele lui Moise - s
14,00 Camila - s.
15,00 Scandalul - s.
16,00 Intrigi în Paradis - s.
17,00 Știri
17,25 Intrigi în Paradis - s.
18,00 Studio electoral
19,00 Observator
19,45 Rugul vanităților - suspans, SUA, 1990
22,00 Observator
22,25 Divertisment Vouă
22,30 Marius Tucă Show
1,00 Navarro - s.
2,30 Scandalul - rel.
3,15 Suflet rebel - rel.
4,00 Intrigi în Paradis - rel.
5,30 Hombres - războiul sexelor - s.

TV ARAD

7,00 Observator
7,55 Aerobic Show
8,00 Știri TVA
8,30 Arena - rel.
9,50 Anunțuri
10,00 Știri
10,10 Tropical Heat - s.
11,00 Cântărețul din Mexic - muzical, Franța-Spania, 1956
13,00 Știrile amiezii
13,15 Învățămintele lui Moise - s. ep.1
14,00 Camila - s.
15,00 Scandalul - s.
16,00 Suflet rebel - s.
17,00 Știri
17,20 „Vouă"
17,30 Învățământ Deschis la Distanță
18,00 Studio electoral
18,30 Știri TVA
19,00 Observator
20,00 Poliția 955
21,20 Anunțuri
21,30 Știri TVA
22,00 Observator
22,25 „Vouă"
22,30 Marius Tucă Show
În continuare programul este identic cu cel al Antenei 1.

TV INTERSAT

9,00 Deschiderea programului
9,15 Revista presei
9,45 Horoscop
9,50 Dulce ispită - s.
10,30 Des. animate
11,00 Știri - rel.
11,30 Mistere, farmece și miracole
12,00 La Paris sau altundeva - f. rel.
13,30 Săptămâna sportivă arădeană - rel.
14,00 Videoclipuri
14,15 Maeștrii cascadoriei
15,00 Aradul prin gaura cheii - rel.
16,00 Desene animate
16,30 Anotimpul roadelor - film
18,00 Emisiune în limba sârbă
18,30 Haideți să ne jucăm
18,45 Știri * Meteo *Sport * Publicitate * Vocea străzii
19,30 Zona politică
20,30 Farmacia de serviciu - s.
21,00 Amintiri din anul 1979
22,00 HI-TECH
22,30 Un cadou pentru Joey - film
0,00 Știri - rel.
0,30 Erotica
1,30 Închiderea programului

ANIMAL PLANET

8,00 Lassie: Bun de tipar
8,30 Un câine cu imaginație
9,00 Hollywood Safari
10,00 Aventurile vânătorului de crocodili
11,00 Spectacolul naturii
12,00 Zig & Zag
12,30 Păsările
13,00 Cazurile judecătorului Wapner
14,00 Aventurile vânătorului de crocodili
15,00 Medic de animale
15,30 Spectacolul naturii
16,30 Acvanauții
17,00 Cazurile judecătorului Wapner
18,00 Aventurile vânătorului de crocodili
18,30 Salvați animalele!
19,00 Urgențe veterinare
19,30 Spectacolul naturii
20,00 Aventurile vânătorului de crocodili
21,00 Întoarcerea la un paradis destrămat
21,30 Universul naturii
22,00 Urgențe veterinare
23,00 Rezervația de animale
0,00 Echipa de intervenție
1,00 Facultatea de Medicină Veterinară - 2 ep.

BUDAPESTA 1

6,42 Magazin matinal; 6,45 Lumea satului; 7,00 Emisiune informativă; **9,30 Bestia** - s.; 10,00 Doar astăzi! - magazin; **10,20 Evadare de pe pământul de aur** - s. 7/7; **11,30 Totul pentru iubire** - s.; 13,00 Magazin informativ; 14,00 Magazinul minorităților; **15,25 Moștenirea familiei Guldenburg** - s.; 16,05 Fotbal - Liga Campionilor - mag.; 17,00 Desene animate; 17,10 Sărutul broaștei - basm; 17,30 Punct verde; 18,30 Cronică catolică; 19,00 Știri; 20,00 Elan - economia în mișcare 20,30 Știri, sport; **21,00 Comedianții** - s.; 22,00 Panorama; 22,30 Fețe europene; 23,00 Știri; 23,10 Actual; 23,30 Sunete de bază; 23,35 Tocmai; 0,05 Telesport - tenis de masă CE

BUDAPESTA 2

10,00 Delta - mag.; 10,30 Pe drum; 11,00 Festival Kala' 97; 11,25 Orchestra simfonică din Pecs; 12,00 Ungaria viitorului; 12,30 Curs de germană; **13,00 Vin și putere** - s.; 13,45 Video clipuri; 14,00 Jurnal la prânz; 15,00 Em. pensionarilor; 15,30 Fereastra - mag.; 16,30 Așa-i, puțin cunoscut?; 17,00 Strada școlii; 18,30 Cocteil de muzică; 19,00 Telesport - Fotbal, campionatul Angliei; 20,40 Desene animate; 21,00 Știri; 21,30 Cultura maghiară; 22,00 Să vorbim despre viitor; 22,30 Feroviare; 0,05 Ora de închidere; 1,10 Reluări.

VĂ RECOMANDĂM
ANTENA 1 - 19.45
RUGUL VANITĂȚILOR -
suspans, SUA, 1990

C. C. BANCA POPULARĂ FAMILIA
acordă împrumuturi tip C.A.R. cu dobândă anuală între 18% și 24% și credite pe maxim 5 ani cu dobândă anuală între 36% și 58%
Relații suplimentare: ▸ ARAD, str. Bușteni, nr. 5 tel. 057 / 235.982
▸ PECICA, nr. 6 tel. 468 505

PRIMA

7,00 Program pentru copii
10,00 Producție locală
12,00 Bilanț
12,30 Producție locală
13,00 Motor - rel.
14,00 Detectivi de elită - rel.
15,00 Uncovered - rel.
16,00 Creaturi sălbatice - s.
17,00 Obiectiv
18,00 Focus
18,30 Impact
19,00 Will și Grace - s.
20,00 Eu, mama și fotbalul - comedie, SUA, 1991
22,50 O victorie de fiecare zi - dramă, SUA, 1991, cu Kathy Baker
0,00 Focus - rel.
0,30 Impact - rel.

TELE 7 ABC

8,00 Știri
8,10 Teleshopping
8,20 Țara spiridușilor - rel.
9,30 Domino - rel.
11,00 Lumea în clipa 2000 - doc.
12,00 Cântecul și casa lui
13,00 Ora unu a venit
15,45 Cinetour
16,15 Cutia muzicală
17,00 Forța destinului
18,00 Concert
18,55 Pariul Trio + Loto
19,00 Telejurnal
19,45 Dincolo de anul 2000 - doc.
21,00 Senzațional cu Dan Diaconescu
21,40 Pariul Trio - Loto
22,00 Cenaclul Totuși iubirea, cu Adrian Păunescu
0,00 Știri
0,15 Cenaclul - rel.
1,15 Ora unu a venit - rel.
4,00 Telejurnal - rel.
4,30 Forța destinului - rel.
5,30 Cutia muzicală - rel.
6,00 Clipuri muzicale

HBO

10,00 Cei trei ninja: Aventuri în parcul de distracții - aventuri, SUA, 1998
11,30 Dragă, am micșorat copiii! - s.
12,15 Două zile în Los Angeles - acțiune, SUA, 1996
14,00 Liceenele din Beverly Hills - comedie, SUA, 1995
15,45 George, trăsnitul junglei - comedie, SUA, 1997
17,15 Backstreet Boys - concert
18,15 Evadare din Los Angeles - acțiune, SUA, 1996
20,00 La pescuit - comedie, SUA, 1997
21,30 Tatăl miresei 2 - comedie, SUA, 1995
23,15 Crimă într-un orășel - suspans, SUA, 1999
0,45 Interogatoriul - dramă, SUA, 1998

DISCOVERY

10,00 Nick și gorilele
10,30 E cineva acolo? - 11,00 Detectivi în Australia
12,00 Întâlnire în spațiu: Naveta spațială
13,00 Pasiunea volanului
13,30 Pasiunea pentru automobile
14,00 Dinozaurii
15,00 În căutarea unor lumi dispărute: Atlantida
16,00 Ce-ar fi dacă?
17,00 Arme de război
18,00 Misiuni E.A.L.S.
19,00 Vânătorul de crocodili
19,30 Veterinari în Africa
20,00 Istoria speciei umane
21,00 Comori dispărute ale antichității: Grecia antică
22,00 Descoperirea mamutului
0,00 Supraviețuire în Era Glaciară
1,00 Cititorii de gânduri
2,00 Cele mai bune automobile britanice: Land Rover
3,00 Planeta singuratică: Noua Zeelandă

TV INTERNAȚIONAL

21,30 S-a întâmplat... azi
21,35 Revista revistelor
21,40 Destinația România
22,00 Jurnal * Meteo
22,20 Viața spirituală
22,55 Scrinul cu amintiri
23,10 Clipa de poezie. Anul 2000, anul Eminescu
23,30 Fotbal Divizia A: Rapid - FC Național

ATOMIC TV

7,00 Selector
11,30 Atomic Café - rel.
12,00 Reactor
12,30 Vot - rel.
13,30 Hai Hui
14,00 Interactiv
16,00 Selector
18,30 Atomix cu Ina - rel.
21,30 Selector
23,30 Insomnia

TV 2

7,00 Gânduri de dimineață; 7,30 Casa zburătoare; 8,00 Matineu TV; 10,00 Desene animate; 12,00 Slujbă de Paște; 13,10 Sport TV 2; **13,45 Regele pokerului** - western, SUA, cu Dean Martin; **16,50 Căpitanul Nemo și orașul scufundat** - aventuri, SUA, p. 2, cu Michael Caine; **18,30 Xena** - s.; 19,30 Știri fapte; **20,30 Vipera** - s.; **21,10 Box până la Paște** - comedie/acțiune, Italia; **23,15 Colombo** - s. pol.; **0,35 Băieții de pe strada Pal** - f. Ungaria

PRO 7

7,05 Micul pantofar - f.d.a.; **8,25 Ayla și tribul sălbatic** - dramă, SUA, 1985, cu Daryl Hannah; **10,05 Echipa lui Joey** - dramă, SUA, 1995; **11,40 Fantoma lui Charlie** - comedie, SUA, 1994; **13,15 Testoasele Ninja 2** - acțiune, SUA, 1991; **14,45 Edward mâini de foarfecă** - comedie, SUA, 1990, cu Johnny Deep; **16,30 Competiția** - comedie, SUA, 1997 cu Melissa Joan Hart; **18,10 Sidekicks** - acțiune, SUA, 1992, cu Chuck Norris, Beau Bridges; 20,00 Lumea minunilor; 20,55 Știri; **21,15 Forest Gump** - comedie, SUA, 1994, cu Tom Hanks; **0,00 Din amurg și până-n zori** - acțiune, SUA, 1996; **1,55 Jackie Chan - Greu de ucis** - acțiune, HK, 1993

RTL

6,30 Desene animate; 8,30 Disney Club; 10,15 Auto - MP de Formula 1 Anglia; **11,15 Pe cont propriu** - s.; **12,10 Echipa specială** - s.; 14,00 Auto - MP de Formula 1 Anglia; 15,00 Cursa - în direct; 16,40 Selecțiuni; 17,50 Speed - accidente spectaculoase; 18,45 Exclusiv - Star magazin; 19,45 Știri, sport, meteo; 20,10 Acțiuni dramatice de salavare; **21,15 Bătând la poarta Raiului** - comedie, Germania, 1996; **23,00 Avionul condamnaților** - acțiune, SUA, 1997, cu Nicolas Cage, John Cusak; **1,00 Judge Dredd** - fantasy/acțiune, SUA, Silvester Stallone, rel.

TV 5

11,00 Jurnal TV5; 11,15 Sfaturi practice; 13,30 Jurnal France 3; 14,05 Magazin; 15,00 Jurnal TV 5; 15,15 Festivalul de circ de la Monte Carlo; 17,15 Întrebări TV5; 17,30 Telecinema; 18,05 Chiosc; 19,00 Jurnal TV5; 19,15 Duminici de sărbătoare; 21,00 Jurnal Belgia; 22,05 Magazin; 23,00 Jurnal France; **23,15 Cadoul** - d.

EUROSPORT

7,30 Moto - C.M. superbike Philip Island, Australia, în direct; 9,30 Fotbal - Dream Team: portari; 10,00 Moto CM Philip Island; 11,00 Moto cu atașe - Philip Island; 12,00 Auto F 3000 Silverstone; 13,00 Moto - superbike Philip Island, Australia; 14,00 Moto - Philip Island; 15,00 Snooker - Sheffield, în direct; 18,30 Tenis - WTA, Hilton Head Island; 19,00 Tenis - turneu Hilton Head, finala, în direct; 20,30 Moto - Philip Island; 21,30 Snooker - Sheffield (G.B.); 23,00 Echitație - finala CM, Las Vegas; 0,00 Sportcentre; 0,15 Echitație - Las Vegas; 1,00 Tenis - turneu WTA Hilton Head finala, rel.

NOU
S.C. INTER BOCK S.R.L
Locuiți în cartierul Aurel Vlaicu sau în apropiere?
Pe strada Lucian nr. 7, lângă Piața Fortuna
S-A DESCHIS O PIAȚĂ DE UNDE PUTEȚI CUMPĂRA LA PREȚURI AVANTAJOASE:
▼ ÎMBRĂCĂMINTE ▼ ÎNCĂLȚĂMINTE
și alte produse de uz general.
Comercianții care doresc să închirieze mese, se pot adresa la telefon: 094874634 în limita disponibilului.
(2967409)

S.C. COMCEREAL S.A.
BAZA CHIȘINEU-CRIȘ
oferă contractanților SĂMÂNȚĂ DE FLOAREA SOARELUI pentru însămânțare, hibrizi românești, cu plata seminței la recoltare.
INFORMAȚII LA TEL. 523 039-baza CHIȘINEU-CRIȘ-ing. BĂLĂU IOAN
282 010-sediu-ing. CHIOREANU VIOLETA

TVR 1

12,00 Surprize, surprize - rel.
14,00 Jurnal
14,15 TVR Craiova
15,00 Pro Patria
16,00 Emisiune în limba maghiară
17,30 Agenția de plasare
18,00 Corect!
18,10 Orice e posibil - s.
18,35 Hiller și Diller - s.
19,00 Avanpremieră Știri
19,05 Predanii
19,15 Sunset Beach - s.
20,00 Jurnal * Meteo * Sport
20,55 Iartă-mă! O provocare pentru toți cei care s-au certat cu o persoană dragă și acum vor să se împace.
21,55 Cu ochii'n 4
22,35 Jurnalul Academiei Cațavencu
22,50 Cazuri ciudate - s.
23,40 Jurnalul de noapte
23,55 Marele jazz

TVR 2

12,00 Tip-top, mini-top - rel.
12,45 Don folclorul popoarelor - rel.
13,00 Desene animate
13,30 Rapsozii satelor - rel.
13,45 Antologia jocului - rel.
14,00 Toți, împreună
14,45 Știri
14,50 Desene animate
15,15 Care pe care, o nouă provocare!
16,00 Trupa DP 2
17,25 Femeia misterioasă - s.
18,15 Se întâmplă acum!
18,45 Telejurnal TVR 2
19,20 Virtuozi ai instrumentelor populare
19,35 Punct și de la capăt
21,10 E dreptul tău!
21,40 Afaceri la cheie
22,00 Sport Plus
0,30 TVM * Mesager

PRO TV

7,00 Bună dimineața, Pro TV e al tău!
10,00 Tânăr și neliniștit - rel.
10,45 Nemuritorul - s.
11,30 Jake și grăsanul - s.
12,20 Milagro, război și secetă - dramă, SUA, 1988
14,20 Stanley și Iris - dramă, SUA, 1990
16,10 Tânăr și neliniștit - s.
16,55 Sens unic
17,00 Știrile Pro TV
17,30 Cursa cea mai lungă - s.
18,20 Dădaca - s.
18,50 Chestiunea zilei
19,00 Știrile Pro TV
19,50 Chestiunea zilei
20,00 Uite cine cu cine vorbește - comedie, SUA, 1990, cu John Travolta
21,55 Știrile Pro TV
22,00 Chestiunea zilei
23,30 Știrile Pro TV
0,00 **Fotbal** - Rezumat Divizia A
1,00 Jake și grăsanul - rel.
2,00 Știrile Pro TV
2,30 Iubește-ți aproapele - dramă, SUA, 1988

TV ACASĂ

5,00 Acasă la români - rel.
6,30 Micuțele doamne - rel.
8,00 Căsuța poveștilor - rel.
8,30 Floare de aur - rel.
10,45 Columbo - Cel mai periculos meci - rel.
12,00 Tarzan, omul maimuță - f., rel.
14,00 Antonella - s.
14,45 Verdict: crimă! - s.
15,35 Dragoste și putere - s.
16,00 Copilul adus de mare - s.
17,00 Desene animate
17,10 Acasă la români - muzică populară
17,15 Acasă la bunica - rețete culinare
17,30 Maria Isabel - s.
18,30 Știrile de Acasă
19,05 Sânge din sângele meu - s.
20,00 90-60-90 Fotomodele - s.
21,00 Femeia vieții mele - s.
22,00 Lady Jane - dramă, Anglia, 1986
0,30 Dragoste și putere - rel.
0,55 Verdict: crimă! - rel.
1,45 Profesiunea mea: Cultura - rel.
3,00 Știrile de Acasă - rel.

ANTENA 1

7,00 Observator
7,55 Aerobic Show
8,00 Dimineața devreme
10,00 Știri
10,10 Tropical Heat - s.
11,00 Vânătoarea de diamante - acțiune, SUA, 1986
13,00 Știri
13,15 L. A. Doctors - ultimul episod
14,00 Camila - s.
15,00 Scandalul - s.
16,00 Suflet rebel - s.
17,00 Știri
17,25 Intrigi în Paradis - s.
19,00 Observator
20,00 Lista neagră - acțiune, SUA, 1988, cu Clint Eastwood
22,00 Observator
22,30 Marius Tucă Show
1,00 Navarro - s.
2,30 Scandalul - rel.
3,15 Suflet rebel - rel.
4,00 Intrigi în Paradis - rel.
5,30 Hombres - războiul sexelor - s.

TV ARAD

7,00 Observator
7,55 Aerobic Show
8,00 Știri TVA - rel.
8,30 Emisiune în limba germană
8,50 Anunțuri
9,00 Divertisment
10,00 Știri
10,10 Tropical Heat - s.
11,00 Vânătoarea de diamante - aventură, SUA, 1986
13,00 Știrile amiezii
13,15 L.A. Doctors - s. ultimul episod
14,00 Camilla - s.
15,00 Scandalul - s.
16,00 Suflet rebel - s.
17,00 Știri
17,20 „Vouă"
17,30 Emisiune în limba germană
17,50 Anunțuri
18,00 Învățământ Deschis la Distanță
18,30 Știri TVA
19,00 Observator
20,00 Arena
21,20 Anunțuri - rel.
21,30 Știri TVA - rel.
22,00 Observator
22,25 „Vouă"
22,30 Marius Tucă Show
În continuare programul este identic cu cel al Antenei 1.

TV INTERSAT

9,00 Deschiderea programului
9,15 Revista presei
9,45 Horoscop
9,50 Dulce ispită - s.
10,30 Desene animate
11,00 Retrospectiva știrilor săptămânii - rel.
11,30 Mistere, farmece și miracole
12,00 Destin instantaneu - film
13,30 Marea junglă - s.
14,00 Lumea adâncurilor - rel.
14,15 Neon Rider - s.
15,00 Intersat Sport Show - rel.
16,00 Desene animate
16,30 Cafeneaua de la frontieră - film
18,00 Săptămâna sportivă arădeană
18,30 Haideți să ne jucăm
18,45 Știri * Meto *Sport * Vocea străzii
19,30 Aradul prin gaura cheii - în direct
20,30 Farmacia de serviciu - s.
21,00 La Paris sau altundeva - film
22,30 Vampirul - f. horror
0,00 Știri
0,30 Erotica
1,30 Închiderea programului
0,00 Insomnia

ANIMAL PLANET

8,00 Lassie
8,30 Un câine cu imaginație
9,00 Hollywood Safari
10,00 Aventurile vânătorului de crocodili
11,00 Spectacolul naturii
12,00 Zig & Zag
12,30 Păsările
13,00 Cazurile judecătorului Wapner
14,00 Aventurile vânătorului de crocodili
15,00 Medic de animale
15,30 Spectacolul naturii
16,30 Acvanauții
17,00 Cazurile judecătorului Wapner
18,00 Aventurile vânătorului de crocodili
18,30 Salvați animalele!
19,00 Urgențe veterinare
19,30 Spectacolul naturii
20,00 Aventurile vânătorului de crocodili
21,00 „Bijuteriile" continentului negru
21,30 Aventurile vânătorului de crocodili
22,00 Urgențe veterinare
23,00 „Dinozaurul" de râu
0,00 Echipa de intervenție
1,00 Facultata de Medicină Veterinară

BUDAPESTA 1

9,00 Desene animate; **9,30 Ganesa** - f. Canada; **11,15 Evadare de pe pământul de aur** - s. ceh; 12,15 Clubul trei dorințe; 12,45 Cupa Lurko; 13,00 Știri; 13,05 Tenis - Budapest Open; **15,00 Cenușăreasa** - muzical, SUA, cu Richard Chamberlain; 17,10 Pregătiri pentru mileniu - Trecut și speranțe; 17,30 Religie; 17,45 Mănăstirea Sf. Cruce - Ierusalim; 18,05 Telenoroc; 18,35 Microcosmos - doc. Franța; 19,50 Sunete de bază; 20,00 Știri, sport; **20,15 Vise de iubire** - f. Ungaria, 1-2; 23,15 Interviu cu Zenthe Ferenc; 0,05 Sunete de bază; 0,15 Tenis de masă CE

BUDAPESTA 2

9,25 Portretul unui bărbat necunoscut; 10,10 De la Lanchid la canalul din Korint - doc.; **10,50 Moșia** - f. TV, SUA; 12,30 Magazinul pescarilor; **13,00 Corăbierul de pe Dunăre** - f. TV, Ungaria; 15,00 Religie; 15,20 Biblia lui Nekcsei Demeter; 15,50 Întâlnire la Royal; 17,50 Telesport; 19,30 Desene animate; 20,30 Totul e un joc - doc.; 22,00 Voi fi actor; **22,45 Desiree** - f. Franța

VĂ RECOMANDĂM

PRO TV - 20,00
UITE CINE CU CINE VORBEȘTE - comedie, SUA, 1990, cu John Travolta

VĂ RECOMANDĂM

HBO - 20,00
FIARA - HORROR

Reportera americană Berth Winters pleacă spre Gamulla, Australia, pentru a scrie un articol despre vânătorii de canguri. Primirea de care are parte aici nu este deloc călduroasă, căci principala ramură industrială de pe urma căreia localnicii trăiesc se bazează exact pe vânătoarea acestor animale. La puțină vreme de la sosirea în Gamulla, Beth dispare fără urmă. Îngrijorat, soțul acesteia, Carl Winters vine în cea mai mare grabă pentru a o căuta. Localnicii sunt reticenți în a-i oferi informații, doar Jake Cullen fiind dispus să discute cu străinul. De altfel, bărbatul prezintă o poveste destul de neobișnuită și terifiantă: s-ar putea ca Beth să fi fost răpită de același animal mare și periculos, care i-a ucis, nu cu multă vreme în urmă, nepotul de doi ani.

PRIMA

7,00 Milagros - rel.
8,00 Taifas
13,00 Milagros - s.
14,00 Obiectiv
15,00 Viper - rel.
16,00 Justiție militară - rel.
17,00 Viper - s.
18,00 Focus
18,30 Impact
19,00 Cronica cârcotașului
19,10 Justiție militară - s.
20,00 Roxanne - comedie, SUA, 1987, cu Steve Martin
21,50 Cronica cârcotașului
23,00 Detectivi de elită - s.
0,00 Focus - rel.
0,30 Impact - rel.

TELE 7 ABC

7,00 Știri
7,10 Bună dimineața, România
9,00 Forța destinului - rel.
10,00 Știri
10,30 Senzațional - rel.
11,30 Rendez-vous la Tele 7 - rel.
12,30 Ora unu a venit - rel.
15,00 Știri
15,45 Post Meridian
18,00 Documentar
18,50 Loto
19,00 Dincolo de anul 2000 - doc.
20,00 Telejurnal
20,35 Economic ABC
20,50 Gura lumii
21,00 Senzațional cu Dan Diaconescu
22,00 Dincolo de stadion
23,30 Cutia muzicală - rel.
0,00 Știri
0,30 Concert
1,45 Telejurnal - rel.
2,30 Economic ABC - rel.
2,50 Gura lumii - rel.
3,00 Documentar - rel.
4,00 Dincolo de stadion - rel.

HBO

10,00 Al cincilea element - SF, Franța, 1997
12,00 Operațiunea Broken Arrow - acțiune, SUA, 1996
13,45 Desene animate
14,15 Godzilla - SF, SUA, 1998
16,30 Detectivul Fantomă - comedie, SUA, 1997
18,30 Teroare la magazin - thriller, SUA, 1998
20,00 Fiara - horror, SUA, 1984
21,30 Totul despre sex - s.
22,00 Spawn - d. a.
22,30 Speed 2: Croazieră infernală - acțiune, SUA, 1997
0,30 Suspecții - thriller, SUA, 1999

DISCOVERY

10,00 Jurassica
10,30 Salvați animalele!
11,00 Hitler - dictatorul
12,00 Nebuni după avioane
12,30 Soluția elegantă
13,00 Dezastre
13,30 Vânătorii de fantome
14,00 Magazin auto
14,30 Flightline
15,00 Noi descoperiri
16,00 Aventuri la pescuit cu Rex Hunt
16,30 Povestiri despre supraviețuire în Australia
17,00 Aventuri la pescuit
17,30 Discovery astăzi
18,00 Conexiuni
19,00 Stealth, avionul invizibil
20,00 Dincolo de anul 2000
20,30 Discovery astăzi
21,00 Porcii ar putea zbura
22,00 Viața după moarte
23,00 În căutarea civilizației dispărute
0,00 Arme de război
1,00 Spitalul de urgență
2,00 Bătălia pentru planetă
2,30 Discovery astăzi
3,00 Bizanțul

TV INTERNAȚIONAL

21,30 S-a întâmplat... azi
21,35 Revista presei
21,40 Practic Info
22,00 Jurnal * Curs valutar * Meteo
22,30 Predaniile
22,40 Destinul unei națiuni
23,10 Enigmatica Terra
23,40 De luni până duminică
0,20 Sinteza sportivă a săptămânii
0,35 Festivalul Internațional de modă, Iași, (IV)

ATOMIC TV

7,00 Selector
10,00 Reactor - rel.
10,30 Hai Hui - rel.
11,15 Atomix cu Michelle - rel.
14,00 Interactiv
15,55 Reactor
16,00 Romanian Top 100 cu Oana - rel.
18,00 Selector
19,00 Atomix cu Ina
21,55 Reactor
22,00 Selector
22,30 File de poveste - rel.
23,00 Aria 52

TV 2

7,00 Biblia pentru copii; 8,00 TV 2 Matineu; 10,00 Desene animate; **13,20 Prințul vrăjit** - basme SUA; **14,50 Diavolii mărilor - Căpitan la 15 ani** - aventuri, Anglia; **16,15 Semnul lui Zorro** - aventuri, Franța/SUA; **17,45 Înger sălbatic** - s.; **18,40 Camila** - s.; 19,30 Fapte; 20,00 Nooormal? 20,40 Darido - ed. specială de Paște; **22,30 Lovitura** - comedie, SUA, cu Jenny Lewis; 0,20 Michael Flatley show; 1,25 Vest

PRO 7

7,00 Time Trax - s.; **7,40 Sidekicks** - acțiune, SUA, 1992; **9,15 Insula fantastică a lui Daffy Ducks** - f.d.a.; **10,30 Balena albă** - aventuri, Italia, 1995; **12,05 Academia submarinelor** - comedie, SUA, 1990; **13,25 Incredibila călătorie într-o aeronavă nebună** - satiră, SUA, 1982; **15,00 Zborul 847** - dramă, SUA, 1988, cu Lindsay Wagner; **16,45 Prințul mareelor** - psihodramă, SUA, 1991, cu Barbara Streissand, Nick Nolte; **19,00 Numai cei singuri** - comedie romantică, SUA, 1990, cu John Candy; 20,55 Știri, sport, meteo; **21,15 Mr. Bean** - comedie, Anglia/SUA, 1997, cu Rowan Atkinson; 22,55 TV Total: 0,00 Ou gras - comedy show, **0,50 Dr. Hasenbein** - comedie, Germania, 1996

RTL

7,30 Desene animate; **9,05 Wonder Woman** - fantasy, SUA, 1974; **10,15 Noua femeie minune** - fantasy, SUA, 1975; **11,35 Flash** - fantasy, SUA, 1990; **13,05 Noi suntem îngeri** - acțiune, Germania/Franța/Italia, 1996, cu Bud Spencer; **14,40 Piedone în Africa** - comedie, Germania/Italia, 1977, cu Bud Spencer; **16,15 I se spune Buldozerul** - comedie, Germania/Italia, 1979, cu Bud Spencer; **18,00 Knockin' On Heaven's Door** - roadmovie, Germania, 1996; 19,45 Știri; 20,10 Polițeea în Germania - rep.; **21,15 Dante's Peak** - catastrofic, SUA, 1997, cu Pierce Brosnan, Linda Hamilton; **23,20 Specialistul** - thriller/acțiune, SUA, 1994, cu Sylvester Stallone; **1,25 Buldozerul** - rel.

TV 5

14,05 Documentar; 15,15 Marile zile ale secolului - doc.; 17,00 Jurnal TV 5; 17,15 Întrebări TV5; 17,30 Mediterraneo; 18,05 Piramide; 18,30 Întrebări pentru campion; 19,00 Jurnal TV 5; **19,15 Un cadou nostim** - s.; 21,00 Jurnal Elveția; 21,30 Jurnal France 2; 22,05 Marile zile ale secolului - doc.

EUROSPORT

9,30 Echitație CM - finala, Las Vegas; 11,00 Moto superbike CM; 12,00 Snocker CM - Sheffield/GB, în direct; 15,00 Tenis - turneu WTA Hilton Head Island; 16,00 Tenis - portret S. Williams; 16,30 Snoocker CM Sheffield/GB - optimi, în direct; 19,30 Fotbal - Eurogol magazin; 21,00 Fotbal - Dream Team, portari; 21,30 Snooker - Sheffield/GB, optimi; 23,00 Sumo - Osaka; 0,00 Fotbal - Eurogol magazin; 1,30 Lupte libere - CE Budapesta.

S.C. SALUBRITATE S.A. ARAD

ANUNȚĂ:

În perioada 21.04. - 26.04.2000, execută pe raza municipiului Arad, lucrări de combatere a omizilor defoliatoare.

Lucrările se vor executa prin pulverizarea substanțelor din avion.

Rugăm posesorii de albine să ia măsuri pentru evitarea pagubelor.

(1420265)

ANUNȚ

SUCURSALA DE DISTRIBUȚIE A ENERGIEI ELECTRICE ARAD AVERTIZEAZĂ:

ATENȚIE!!! CONSTITUIE PERICOL DE ELECTROCUTARE URMĂTOARELE ACȚIUNI ÎNTREPRINSE DE PERSOANE NEAUTORIZATE:

- *Intrarea în posturile de transformare;*
- *Urcarea pe stâlpii de susținere ai rețelelor electrice;*
- *Înlocuirea siguranțelor electrice în posturile de transformare cutiile de distribuție, nișele și firidele de la case și blocuri de locuințe;*

ÎN ACEST SENS VOR FI INSTRUIȚI ȘI COPIII DUMNEAVOASTRĂ ȘI ELEVII ÎN CADRUL ORELOR DE DIRIGENȚIE.

(1420264)

Rămânem cu argintul

ISA PITEȘTI - WEST PETROM ARAD 61-53 (40-23)

Ieri seară, peste 2500 de spectatori s-au „călcat" în picioare pentru un loc, fie el și pe jos, în Sala Sporturilor din Pitești. Într-o atmosferă vecină cu nebunia s-a disputat meciul decisiv pentru câștigarea titlului național de baschet masculin, protagoniste fiind ISA Pitești și West Petrom Arad.

Cei circa 100 de suporteri arădeni, sosiți în orașul din Trivale, sunt în delir după primele două minute de joc, deoarece West Petrom-ul conducea cu 4-1. Speriați parcă de startul deosebit de favorabil, pe fondul unei nervozități excesive, Veres și compania greșesc nepermis de mult în atac, permițând gazdelor să revină la 12-4 (min.4). Piteștenii „prind aripi", impulsionați de un public extraordinar și se desprind la 18-8 (min. 7). Șerban Sere este de neoprit și în ciuda timpului de odihnă cerut de antrenorul arădean Dragan Petricevic, tot localnicii conduc ostilitățile în teren, desprinzându-se la 28-17 (min.13). Finalul reprizei este ca un vis urât pentru arădeni, greșelile abundând sub ambele panouri, iar experimentații Tomic și Scobai nu ne iartă, la pauză Piteștiul având un avantaj de 17 puncte, scor 40-23.

Dacă în prima repriză nu am reușit să ținem pasul cu adversarul de întrecere, ne rămânea speranța unei dorite răsturnări de situație în partea a doua a jocului. Numai că, aspirațiile noastre s-au dovedit zadarnice, echipa pregătită de A. Ziguli fiind mult prea experimentată, pentru a putea scăpa victoria din mână. Ex-arădeanul Șerban Sere a știut să-și conducă echipa, prelungind atacurile până la limita celor 30 de secunde, în timp ce arădenii, odată cu scurgerea minutelor intrau în criză de timp și atacurile lor nu mai aveau aceeași luciditate. Miljan Marianovic a dat semnalul revenirii printr-o „triplă" și s-a ajuns la 48-37 (min. 26). Din păcate, West Petrom-ul nu a putut depăși „bariera" de 8 puncte, aceasta fiind diferența de scor ce a persistat în această repriză, în favoarea gazdelor. A fost 52-44 (min. 31), 55-47 (min. 34) și 58-51 (min. 39), insuficient pentru a spera într-o minune. Scorul final de 61-53 a venit ca o consecință logică a celor întâmplate în teren, medaliile, cupa și tricourile de campioni rămânând la Pitești.

N-a fost să fie pentru West Petrom. Rămânem cu argintul. Piteștiul a fost mai bun în acest joc decisiv și a meritat victoria, lucru recunoscut cu fair-play de antrenorul arădenilor Dragan Petricevic. Oricum, performanța baschetbaliștilor noștri este una de excepție, pentru care întreg colectivul tehnic și administrativ merită sincere felicitări.

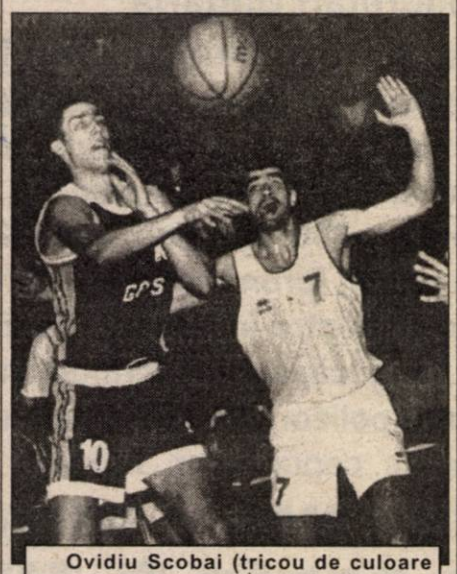

Ovidiu Scobai (tricou de culoare deschisă) a câștigat disputa sub panouri cu arădeanul Cătălin Burlacu și a purtat echipa din Pitești spre titlul național
Foto: V. MUSCA

Marcatori:
ISA Pitești: Tomic 19, Sere 17, Scobai 11, Zindovic 7 (1x3), Popa 6 și Căprărescu 1.
West Petrom Arad: Marianovic 18 (2x3), Veres 11 (1x3), Kmezic 8, Burlacu 7, Apostol 7 și Szijarto 2.
Au arbitrat satisfăcător: Stelian Bănică (București) și Marian Oprea (Brașov). **Delegat F.R.B.:** Mircea Câmpeanu (București).

Din Pitești
ADRIAN HĂRȚĂU

Baschet feminin

B.C. ICIM POATE SĂ FACĂ PRIMII PAȘI SPRE FINALĂ

Campioanele en-titre de la Baschet Club ICIM Arad au șansa de a face primii pași spre finala Campionatului Național, învingând Sportul Studențesc, în primele două partide din semifinale. Elevele pregătite de George Mandache sunt favorite din toate punctele de vedere. Noi am terminat campionatul pe locul întâi, bucureștencele pe patru. Ancuța et company au atuul tinereții și dorința de afirmare de partea lor, iar rezultatele jocurilor directe ne este net favorabil. Să nu uităm nici minunatul public arădean, care de fiecare dată este alături de echipa de fete, mai ales în fazele superioare ale play-off-ului. Cu certitudine, atât **vineri seara (ora 18,30)**, cât și **sâmbătă dimineața (ora 11,30)**, Sala Sporturilor de pe malul Mureșului va fi luată cu asalt de pasionații sportului cu mingea la coș.

Veștile din tabăra echipei noastre sunt bune. Toate componentele lotului sunt apte de joc, programul de antrenamente desfășurându-se normal. Pe banca ICIM-ului va sta și tânăra de doar 14 ani, Oana Lateș, jucătoare ce are dublă legitimare: CSȘ Timișoara - B.C. ICIM Arad. Ea este una din talentele șlefuite de C-tin Wünsch, pe care o așteptăm să confirme.

George Mandache - antrenorul arădencelor - e optimist: **„Sunt convins că în play-off toate echipele își fac calcule și... speranțe. Noi suntem în priză, concentrați asupra «dublei» cu Sportul și avem ca obiectiv victorii și, mai apoi, un nou titlu național."**

Managerul clubului arădean, **Stelian Văduva** a fost ferm, ieri dimineață, anticipând victoria băieților de la West Petrom în finala disputată la Pitești. Oare, pe ce se baza?

Primele partide BC ICIM - Sportul au fost încredințate pentru a fi conduse arbitrilor Marius Marinescu (București) și Ioan Georgiu (Cluj-Napoca), observator din partea FR Baschet urmând a fi Jean Antonescu (București). În ceea ce îl privește pe acesta din urmă, nu înțelegem decizia Federației de a-l delega la Arad, știut fiind faptul că nea Jean e consilierul tehnic al echipei feminine, Livas Târgoviște, una din pretendentele la titlu în acest an.

Să mai spunem că prețul biletelor de intrare este de 10.000 lei/meci, elevii și studenți având reducere 50%. Nu ne rămâne decât să le urăm mult succes fetelor noastre în confruntările cu studentele bucureștence și o calificare cât mai lejeră în marea finală.

DANIEL SCRIDON

PRIMA VICTORIE EXTERNĂ PENTRU CORAȘ ?

Etapa a XXIX-a a Diviziei B aduce „Bătrâna Doamnă" la poalele Feleacului pentru o confruntare care în urmă cu șase sezoane avea loc pe prima scenă: „U" Cluj-UTA. Un derby de tradiție al Ardealului de care însă, odată cu trecerea anilor, s-a ales praful. „Șepcile roșii" se pregătesc deja pentru purgatoriul Diviziei C, iar UTA se zbate în anonimatul eșalonului secund. Mateianu și „Coco" Dumitrescu se răsucesc probabil în mormânt...

Așadar, sâmbătă, de la orele 11,00, stadionul „Ioan Moina" din Cluj-Napoca găzduiește o partidă lipsită de orice interes. Clujenii se gândesc deja la campionatul viitor, când vor forța revenirea în Divizia B. Antrenorul gazdelor, Mircea Cojocaru, pune accentul pe tineri, pe formarea unei echipe cât mai competitive. Lipsiți de sprijin financiar, președintele clubului Ioan Maja, demisionând săptămâna trecută, clujenii încearcă în meciul cu UTA o figură cât mai frumoasă. Un „unsprezece" probabil pentru jocul de sâmbătă ar arăta astfel: Mârne - Sălăgean, Matei, D. Radu, Pop, Niță, Sărmășan, Aștilean, Târnovan, Păcurar, Codreanu.

De partea cealaltă, elevii lui Marcel Coraș își doresc prima victorie externă din această primăvară. Egalul de la Tg. Mureș și victoria cu Alba Iulia îi îndreptățesc pe arădeni să spere la un rezultat pozitiv. În 1993, la revenirea în prima divizie, UTA învinge pe Someș cu 2-1, prin

Avancronica etapei

golurile lui Mitu și Ungur, începând seria bunelor rezultate dintr-un sezon de excepție. Să sperăm că sâmbătă, UTA va intra din nou într-o zodie bună. Marcel Coraș se confruntă cu numeroase probleme de efectiv. Almășan este suspendat pentru cumul de cartonașe galbene, Kent, Ikpe, Anca, Diaconescu, Panin, Găman și Ciubăncan acuzând diferite accidentări. Se speră ca până la ora jocului, măcar trei dintre aceștia să fie apți de joc.

În aceste condiții prima garnitură a UTA-ei ar putea arăta astfel: Pap - Diaconescu (Demian), Botiș, Panin, Crăciunescu - Ciubăncan, Todea, Mărginean, Baciu (Ciba) - Popescu, Mariș (Boroș). Echipa pleacă astăzi spre Cluj, urmând a se caza la hotel „Sport".

Partida va fi arbitrată de trioul Robert Dumitru - Brașov, Valerică Lungu - Iași, Ionel Popa - Pașcani. Observator din partea FRF: Dorin Naste - Tg. Mureș.

Celelalte jocuri ale etapei: ASA Tg. Mureș - Minerul Motru; Apulum Alba Iulia - Gaz Metan; Electro Bere - Flacăra Vâlcea; Drobeta Tr. Severin - Chimica Târnăveni; U.M. Timișoara - Olimpia Satu Mare; F.C. Bihor - Corvinul; ARO C-Lung - Jiu Petroșani; „Poli" Timișoara - Inter Sibiu.

Ca o noutate de ultimă oră, UTA l-a transferat ieri seară pe portarul Cristian Stoicescu de la Gloria Buzău, jucător de 20 de ani, liber de contract, pentru patru sezoane.

DACIAN TODUȚA

Fotbal

WEST PETROM A SCĂPAT DE DEPUNCTARE

Din surse demne de încredere, ieri am aflat că s-a discutat la nivelul mare al F.R.F. soarta divizionarei „C" arădene, West Petrom Pecica. După cum se știe, inițial, primele două comisii de specialitate ale forului fotbalistic românesc, luase hotărârea depunctării echipei de fotbal, la fiecare 7 (șapte) zile calendaristice cu câte un punct. Asta, datorită neplății grilei fotbalistului Dan Boloș clubului Apullum Alba Iulia.

Comitetul Exexcutiv al FRF a luat decizia anulării hotărârii Comisiei de Apel a aceluiași for, astfel încât la zestrea actuală a echipei West Petrom Pecica vom mai adăuga și cele 7 (șapte) puncte retrase în primă fază. Așadar, West Petrom nu numai că a scăpat de emoțiile retrogradării, dar a ajuns și pe podium, momentan ocupând locul trei.

D. SCRIDON

În Divizia C: ETAPA DE PAȘTE A FOST DEVANSATĂ

Tot ieri, Comitetul Executiv al FRF a hotărât ca etapa a 30-a a Diviziei C, care ar fi trebuit să se dispute sâmbătă, 29 aprilie a.c., să fie devansată cu două zile, din cauza Sfintelor Sărbători de Paște.

Astfel, **joi, 27 aprilie, orele 15,00**, se va juca fotbal de liga a treia în toată țara. În ce ne privește, echipele arădene din seria a IV-a, vor juca după cum urmează: Telecom Arad, în deplasare, cu Caromet Caransebeș, iar studenții de la Universitatea Arad vor primi replica West Petromului din Pecica, într-un derby mult așteptat.

D. SCRIDON

PROGRAMUL COMPETIȚIILOR

*** Baschet.** Astăzi, ora 18,30 și sâmbătă, ora 11,30, la Sala Sporturilor „Victoria", se dispută primele două meciuri din cadrul semifinalei C.N. de baschet feminin dintre **BC ICIM Arad și Sportul Studențesc București.**

*** Fotbal.** Duminică, ora 11,00, în cadrul Diviziei C, se dispută partidele: **U. West Petrom Arad - Inter Petrila** și **FC Arad Telecom - Minaur Zlatna.**

– În Divizia D, sâmbătă, ora 16: Motorul Arad - Dacia Beliu, Crișana Sebiș - CPL, Romvest - Crișul Chișineu Criș, Comera - Victoria Nădlac, Șomii Lipova - Păulișana Păuliș, Gloria Arad - FC Ineu, Șoimii Pâncota - Tricoul Roșu, Frontiera Curtici - Semlecana Macea. Podgoria Ghioroc stă.

– În „Onoare", sâmbătă, ora 16: Șepreuș - ICRTI, Șimand - Vladimirescu, Apateu - Dorobanți, Felnac - Țipari, Șiria - Sânmartin, Șeitin - Sântana, Bârzava - Zărand. Iratoș și A. Ineu stau.

– În „Promoție", sâmbătă, ora 16, **Seria A:** Zimand Cuz - Horia (ora 11), Ususău - Glogovăț 99, Pecica - Cruceni, Sânleani - Secusigiu, Arkit - Satu Mare. Munar și Covăsânț stau. **Seria B:** V. Berechiu - Șicula, Nadăș - Cermei, Nădab - FC Berechiu, Comlăuș - Drauț. Socodor stă. **Seria C:** Dezna - Chisindia, Vârfurile - Univ. Sebiș, Bocsig - Hășmaș, Hălmagiu - Dinamo Sebiș, Buteni - Lunca Teuzului. Gurahonț stă.

*** Polo.** De astăzi, până luni, orele 8,30 și 16, la Bazinul de înot acoperit „Delfinul" are loc Turneul de polo juniori II, turul I, la care participă echipele Steaua, Dinamo, Triumf, CSȘ nr. 1, Moldova, Viitorul Cluj, Astra Arad.

*** Șah.** La sediul CARP, din Piața A. Iancu nr. 21, continuă, până în 25 aprilie, Cupa Primăverii la șah, toate categoriile.

*** Volei.** Sâmbătă, ora 10,00 și ora 14,30, în Sala de Sport a Liceului Miniș se desfășoară dubla confruntare: Liceul Lipova (jud. Arad) - Liceul Craiova (jud. Dolj), contând pentru semifinalele C.N. școlar, rezervat fetelor de gimnaziu.

A.S.A. - Inter Sibiu se rejoacă

Pe 1 aprilie, la Tg. Mureș trebuia să se dispute meciul de fotbal dintre echipele ASA din localitate și Inter Sibiu, contând pentru etapa a 25-a a Diviziei B, seria a II-a. Întrucât, la ora jocului, nu au fost prezente la stadion două ambulanțe, conform regulamentului în vigoare, partida nu a mai avut loc. Comisia Campionatului Național a dictat pierderea jocului de către ASA, cu 0-3 și amendarea clubului de pe Mureș.

Ajunși într-o situație disperată în clasament, aproape retrogradați în „C", târgu-mureșenii au făcut memoriu la Comitetul Executiv al FRF și au obținut în cele din urmă ce și-au propus. Astfel, **miercuri, 25 aprilie, ora 17,00,** jocul ASA Tg. Mureș-Inter Sibiu se va disputa, rejucarea partidei fiind dictată de mai marii federației.

D. SCRIDON

De la Motorul

Președintele clubului de fotbal Motorul Astra Arad, dl. Ioan Bogdan a ținut să își exprime public regretul conducerii liderei Diviziei D, pentru neglijența unora. După cum se știe, Motorul Astra Arad a pierdut, jocul câștigat pe teren, la „masa verde" cu 0-3, confruntarea cu AS Romvest, datorită folosirii jucătorului Trif, aflat în stare de suspendare. Cei vinovați pentru această greșeală neintenționată vor suporta consecințele, măsurile disciplinare neîntârziind să apară. De asemenea, va fi atacată hotărârea Comisiei Campionatului Județean de fotbal, în speranța revenirii asupra deciziei luate.

D'art str. Mărășești nr. 5, telefon 280858, fax 257324

Dacă nu ești conectat încă la **INTERNET**, să știi că aproape **1000** de arădeni ți-au luat-o deja înainte.

Nu e frumos să rămâi în urmă.

Vino repede la D'art și fă-te cu un abonament !

Ai **60** de linii digitale dial-up cu viteză de transmisie de **56** kbps !

Ai o lună abonament gratuit !

ATENȚIE ARĂDENI!

UN NOU ȘLAGĂR CUCEREȘTE SALOANELE DE COAFURĂ

ÎNTREAGA GAMĂ de cosmetice **Basler** GERMANIA

vă așteaptă la magazinul **Basler** al S.C. Top Service S.R.L. pe str. Blajului nr.1 (lângă Biserica Roșie) zilnic între orele 9-17, sâmbătă 9-13. tel.: 057-254212

Basler HAAR-KOSMETIK

MANEX MA

Arad, str. Guttenbrun nr. 100, tel/fax 057-286834

Nou!!!

Importator direct

Poliuretan Ungaria

Pânze circular și freze pentru lemn Italia

- lacuri, diluanți, grunduri, vopsele, palux, acetonă
- placaje, pal furniruit, placaj furniruit, pânză panglică
- pâslă, discuri diamantate
- aracet, prenadez 300, parafină, urelit R și P
- accesorii mobilier, feronerie Blum, șuruburi pentru lemn, capete pentru înșurubat, garnituri uși
- pânză panglică, cuțite de rindeluit
- abrazive, pietre polizor, discuri abrazive, baiț, colorant lac, cepuri lemn, burghie

Deschis luni - vineri între orele 8-16

(1287652)

AMARAD S.A.

Societate de construcții industriale și civile, de producție și engineering
Arad, str. Bucegi 5bis, telefon 289850, 289867

ANGAJEAZĂ

RESPONSABIL ASIGURAREA CALITĂȚII

Condiții: - studii superioare tehnice;
- vârsta maximă 30 ani;
- experiența în domeniu constituie un avantaj.

3 OPERATORI SUDORI

Condiții: - calificați în meseria de sudor;
- vârsta maximă 30 ani;
- disponibilitate pentru munca pe șantiere în toată țara.

OFERIM: - salarii avantajoase
- condiții decente de muncă.

(1420258)

QUASAR : telefoane mobile la preturi exceptionale!

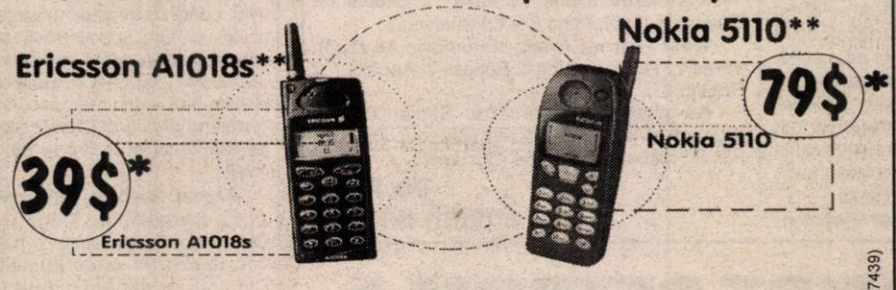

Mag.QUASAR - ARAD
P-ța Avram Iancu,nr.10
tel:057-211.822

QUASAR dealer autorizat CONNEX

Prima lună abonament gratuit

*Prețurile nu conțin TVA. **În limita stocului disponibil și numai cu conectare la Connex. Oferta nu este valabilă pentru serviciile Connex Data & Fax.

(2967439)

EMOL WIENERBERGER

SISTEME DE ZIDARIE - POROTHERM

cărămida de bază a casei tale

TEL: 057 - 280179 / 280233

S.C. ADONISINODA S.R.L.

tel./fax: 289846
tel: 275823
tel. mobil: 092-343-777
092-343-751

Arad, Str. C. Brâncoveanu nr. 78

EXECUTĂ construcții civile, industriale și agricole
Izolații de toate tipurile

Comercializează materiale de construcții, instalații și țevi izolate pentru rețele de gaz.

(2967298)

ȘCOALA de ȘOFERI CUSTOM

În clădirea cu Mc Donald s
ACELASI NUME CU
UN ALT RENUME ! Custom

orar: De LUNI pînă VINERI 10.00 - 17.00 Înscrieri zilnic !

tel : 254196 sau 092925770

ACTA TRADING s.r.l.

2900, Arad
tel.: 057-281.100
fax: 057-281.200
mob.: 092-355.936

Str. Mihai Eminescu nr. 6

COMERCIALIZEAZĂ ÎN CONDIȚII DE:

CREDITĂRI ȘI PLATĂ ÎN CUPOANE ȘI PRODUSE AGRICOLE:

- ❑ Îngrășăminte chimice
- ❑ Semințe de porumb import Serbia 32.000 lei/kg
- ❑ Erbicide, fungicide, insecticide

(2967298)

S.C. „Gospodărirea Comunală Arad" S. A.

Calea Timișoarei nr. 61, Arad

ANGAJEAZĂ

- instalator

Condiții minime:
- studii - calificare în meseria de instalator
- recomandare de la ultimul loc de muncă

Informații suplimentare la sediul societății sau la telefon 287185.

(1420150)

Semințe de porumb IMPORT Serbia

NUMAI 32.000 LEI/KG

Plata în cupoane sau numerar.

- OFERIM ÎNGRĂȘĂMINTE ȘI PESTICIDE CU CREDITARE

ACTA TRADING S.R.L. ARAD

M. Eminescu nr. 6
Tel. 057-281.100
sau 092-355.936

S.C. ARALIA S.A. ARAD

cu sediul în Arad, Calea Romanilor nr. 35-37
Consiliul de administrație al S.C. ARALIA S.A. ARAD
CONVOACĂ
ADUNAREA GENERALĂ EXTRAORDINARĂ A ACȚIONARILOR
la data de **5 mai**, **orele 11,00**, la Casa de Cultură (sala mică)
Ordinea de zi a adunării generale:

1. Modificarea Statutului privind numărul membrilor C.A. de la 3 la 5
2. Completarea Consiliului de administrație cu încă 2 membri;
3. Completarea Comisiei de cenzori;
4. DIVERSE

În cazul în care la prima convocare nu se va întruni cvorumul necesar prevăzut de Legea nr. 31/1990 R., aceasta va avea loc în data de 6 mai la aceeași oră și loc.

(4469114)

HÂRTIE AMBALAJ

Vindem HÂRTIE AMBALAJ

pentru împachetat produse
alimentare și nealimentare

TELEFON: 094-853847

MATRIMONIALE

DORIȚI CĂSĂTORIE ÎN GERMANIA? Pentru domnișoare drăguțe, serioase. Telefon 279251, 093 207 324. (8184)

Cetățeni ITALIENI, serioși, doresc cunoștință cu FETE între 20-40 ani, pentru CĂSĂTORIE. Informații, telefon 094.190.609, după ora 16. (9853)

VÂNZĂRI APARTAMENTE O CAMERĂ

Vând apartament o cameră, bucătărie, baie, încălzire centrală, telefon, 50 mp, posibil privatizare. Telefon 250836. (10473)

Vând garsonieră zonă centrală. Telefon 284229. (10015)

Vând apartament cu o cameră, central. Telefon 094.787.497. (10219)

Vând apartament 1 cameră (casă), central, ideal birouri, 6.300 DM, negociabil. Telefon 243641. (10330)

Vând garsonieră Grădiște, bloc R, sc. B, ap. 12, negociabil. Telefon 270499; 244352. (9888)

Vând garsonieră Micălaca, bloc 612, etaj I, confort II, telefon, gresie, faianță, preț 7.000 DM. Telefon 219558. (10389)

Vând garsonieră confort I, Micălaca. Telefon 283666; 092.226.344. (10387)

Vând apartament 1 cameră, 51 mp, ultracentral, et. 4/4, renovat, preț rezonabil. Telefon 284712. (9899)

Vând garsonieră, confort I, îmbunătățită, Miorița, bloc contorizat. Telefon 094.810.192; 094.146.741. (10249)

Vând avantajos garsonieră, et. I, (ne)mobilată. Telefon 241772, orele 17-21. (10407)

Vând apartament una cameră Grădiște, bl. F; apartament 3 camere, Vlaicu, bl. A14. Telefon 211818, 246808, 257664. (10479)

Vând garsonieră cf. I, Vlaicu, Agroalimentară, Z15. Telefon 234964. (10517)

Ocazie! Vând garsonieră, confort I, zona Cenad, faianță, gresie, instalație sanitară schimbată, zugrăvită lavabil, 7.500 DM. Telefon 253364 sau 092.257.409. (10614)

VÂNZĂRI APARTAMENTE DOUĂ CAMERE

Vând apartament 2 camere, cf. II, îmbunătățiri, zona Intim. Telefon 057-223827. (101484)

Ocazie! Vând apartament 2 camere, decomandate, Podgoria, parchet, gresie, faianță, 18.900 DM. Telefon 092 344 705. (10559)

Vând apartament 2 camere, Vlaicu, bl. A15. Telefon 095 817 137. (10254)

Vând apartament 2 camere, et. III, contorizat, Micălaca (Piața Soarelui), preț 12.500 DM, negociabil. Telefon 266535. (10480)

Vând 2 camere spațioase cu dependințe, ultracentral, km. 0 Arad, 25.000 DM, negociabil. Telefon 253786, orele 16-17. (10263)

Vând apartament 2 camere, Vlaicu, 9.000 DM. Telefon 270856. (10189)

Vând apartament 2 camere, îmbunătățiri, Micălaca. Telefon 266280, după ora 18. (9947)

Vând urgent, apartament în casă, curte, grădină, gaz, 2 camere, bucătărie, antreu, pivniță, str. Voievod Moga nr. 52, Grădiște. Telefon 223912, orele 9-15. (10093)

Vând apartament 2 camere, parter, Alfa, îmbunătățit, decomandat. Telefon 277001. (10177)

Vând apartament 2 camere, îmbunătățit, et. 4/10, Podgoria. Telefon 232638, după ora 15. (10180)

Vând convenabil apartament 2 camere, central, Podgoria, et. 4/4. Telefon 219878, 092 372 730. (10214)

Vând apartament 2 camere, în zona 300, Micălaca, pe faleză, preț 13.000 DM. Telefon 269001. (10220)

Vând apartament 2 camere (ne)mobilat, Arad, Calea Romanilor. Telefon 211897. (10210)

Vând apartament 2 camere, îmbunătățit și contorizat, preț 13.500 DM negociabil. Telefon 261866, după ora 18. (10372)

Vând 2 apartamente cu 2, respectiv 3 camere, centrale, renovate tip vest. Telefon 094.784.568. (10386)

Vând apartament 2 camere, decomandat, 82 mp, cartierul Vilelor, Policlinica CFR. Telefon 256933. (10415)

Vând apartament 2 camere, zona Maiakovski (Podgoria). Telefon 092.503.151; 270686 după ora 18. (10433)

Vând apartament 2 camere + garaj, Romanilor. Telefon 252030. (9713)

Vând 2 apartamente cu 2 camere, ultracentral, unul la parter cu aprobări pentru amenajare birou și unul la etaj I, bloc cărămidă. Telefon: 057/255211; 092.594.950; 094.367.869. (9203)

Vând apartament 2 camere, central, cf. I, din cărămidă, faianțat, parchetat, 2 balcoane, unul închis, contorizat și garaj. Telefon 268135. (10158)

Vând apartament 2 camere, parter, ultracentral, bun pentru privatizare, (cabinet notarial, medical, etc.). Telefon 255211, orele 8,30-16,30; 255190, orele 17-22; 092.594.950; 094.367.869. (10274)

Vând apartament 2 camere, et. II, Podgoria, 25.000 DM, negociabil. Telefon 057-234693, 093 226 493. (8990)

Vând apartament 2 camere, zonă centrală, 15.000 DM, negociabil. Telefon 212394, orele 16-19. (10406)

Vând apartament 2 camere, str. T. Vladimirescu nr. 44, negociabil. Telefon 094 507 353. (10469)

Vând apartament 2 camere, nedecomandat, Podgoria, bl. D, nr. 17-21, et. I, preț 23.000 DM. Telefon 254619, 094 183 663. (10455)

Vând urgent apartament 2 camere, et. IV, Confecții, acoperiș garanție 10 ani, preț 11.500 DM, negociabil. Telefon 253521. (10335)

Vând urgent apartament 2 camere, mobilat (nemobilat), parchet, faianță, scurgere separată, rolete, boxă, uscătorie, Vlaicu, 10.500 DM. Telefon 233821. (10473)

Vând apartament 2 camere, parter, zona Podgoria. Telefon 237236. (10461)

Vând apartament RALLA, Piața Catedralei nr. 2. Telefon 092 679 937. (10499)

Vând (închiriez) apartament str. Crișan nr. 2, ideal pentru birouri. Telefon 251389. (10508)

Vând apartament 2 camere, parter, mobilat, nemobilat, gresie, faianță, în Micălaca. Telefon 267319. (10520)

Vând apartament 2 camere, cf. I, Vlaicu, str. Hațeg, bl. 19, et. II. Informații telefon 284034. (10534)

Urgent, vând apartament 2 camere, decomandate, cf. I, et. I, ap. 5, Podgoria, lângă Mimoza. Telefon 235036. (10541)

Vând apartament 2 camere, et. II, bl. 104, sc. C. Telefon 265923. (10598)

VÂNZĂRI APARTAMENTE TREI CAMERE

Vând apartament 3 camere, decomandate, zona 300, 18.500 DM. Telefon 253364. (10189)

Vând apartament 3 camere, Alfa, et. II, 14.700 DM. Telefon 253364. (10189)

Vând apartament 3 camere, parter, central, bun privatizare. Telefon 253681. (9916)

Vând apartament 3 camere, decomandat, 6 Vinători, parter. Informații telefon 255952. (10258)

Vând apartament Samantha 3 camere, garaj, Malul Mureșului Praporgescu. Telefon 232675. (9143)

Vând apartament 3 camere, îmbunătățiri, etaj I, Confecții. Telefon 234056, vineri - duminică. (10170)

Vând apartament 3 camere, central, cu sau fără mobilă, garaj. Telefon 092.295.320. (10388)

Vând apartament 3 camere, zona Lebăda, îmbunătățit, confort I, etaj intermediar; 18.000 DM. Telefon 270856. (10468)

Vând apartament 3 camere, str. Banu Mărăcine, et. I, amenajat: gresie, faianță, lambriuri cireș, garaj în curs de aprobare. Telefon: 057/255211; 092.594.950; 094.367.869. (9203)

Vând apartament 3 camere, decomandat, parter, contorizat, canalizare separată, Piața Miorița. Telefon 269034, după ora 18. (10196)

Vând apartament trei camere, multiple îmbunătățiri, Banu Mărăcine, et. I. Telefon 255190, orele 17-23; 092.594.950; 094.367.869. (10274)

Vând apartament 3 camere, 2 băi, 2 balcoane, scurgere separată, parter, zona UTA, 18.500 DM, negociabil. Telefon 271247. (10313)

Vând apartament 3 camere, îmbunătățit, 97 mp, ofertă deosebită. Telefon 263393. (10427)

Vând apartament 3 camere, decomandate, et. II, garaj, Micălaca bl. 614. Telefon 092 857 550. (10483)

Vând apartament 3 camere, ultracentral, cu garaj. Telefon 260957, după ora 19. (10475)

Vând apartament 3 camere, îmbunătățit, cu garaj, zona Spitalului, 37.000 DM, negociabil. Telefon 253282. (10464)

Vând apartament 3 camere, decomandate, parter înalt, central, zona Spitalului, îmbunătățiri, bloc cu 4 etaje, interfon, contor, uscătorie jos, boxă mare, front stradal, zonă frumoasă, preț rezonabil, negociabil. Telefon 257455. (10531)

VÂNZĂRI APARTAMENTE 4-5-6 CAMERE

Vând apartament 5 camere, decomandate, etaj IV, str. Poetului, bloc A35, preț 25.000 DM negociabil. Telefon 514687, orele 18-20.

Vând apartament 5 camere sau schimb cu 3 camere + diferență. Informații telefon 266784 sau 094 254 225. (10351)

Vând apartament 4 camere, decomandat, Micălaca 700, ultramodernizat recent. Telefon 230607, 094 556 717. (10099)

Vând apartament 4 camere, bloc contorizat, 18.000 DM, negociabil. Telefon 262114. (1110264)

Vând apartament 4 camere, Piața Arenei, decomandat, multiple îmbunătățiri, preț 35.000 DM, negociabil. Telefon 285433. (10468)

Vând apartament 4 camere, Vlaicu, zonă foarte liniștită, bl. Z11, et. I, pivniță, garaj. Telefon 272362, după ora 17. (10459)

Vând sau schimb cu casă apartament 4 camere, decomandate, et. III, zona Miorița. Telefon 262513. (10458)

VÂNZĂRI CASE

Vând CASĂ în BUJAC, 2 camere, garaj, grădină, etc, 43.000 DM. Telefon 247835. (10331)

Vând casă Micălaca, prima stație tramvai după pod, 35.000 DM negociabil. Telefon 259744. (10440)

Vând casă cu etaj în orașul Bihorkeresztes, 5 km de vama Borș, compus din 2 dormitoare, 2 băi, living room, cameră pentru oaspeți, bucătărie, garaj, telefon, încălzire pe gaz, curte mare, intrare mare pe 2 străzi. Asigur drept de ședere permanentă în Ungaria. Telefon 092.622.767. (f. 1420114)

Vând casă cu grădină, str. Eftimie Murgu, nr. 66. Telefon 530147. (10072)

Vând casă mare, ultracentral, parterul - firmă, etajul - locuință. Telefon 234862. (9845)

Vând urgent CASĂ MARE, suprafață 900 mp, GRĂDINĂ, toate utilitățile. Telefon 256543; 092.239.471.

Vând casă mare cu grădină, localitatea Zimandul Nou, nr. 159. Telefon 094.608.041. (9915)

Vând urgent casă mare, anexe, teren 3.000 mp, pe deal, renovată 1998, Șiria, str. I. Rusu Șirianu nr. 171. Telefon 094 545 778. (10093)

Vând urgent casă 3 camere, baie, bucătărie, garaj, curte mare, șopron țeavă, preț 38.000 DM, ușor negociabil, situat str. Pionerilor nr. 10. Relații telefon 210540. (9892)

Vând casă cu etaj, Grădiște, 65.000 DM, negociabil. Telefon 220182. (10209)

Vând casă mică cu grădină în comuna Cermei nr. 908, str. Pietei. (10232)

Vând casă mare cu grădină și anexe, Șofronea. Telefon 416209. (10292)

Vând casă 3 camere, bucătărie, beci, gaz, curte mare, grădină 500 mp, în Fîntînele, nr. 319. Informații la nr. 398, preț negociabil. (10320)

Vând casă, urgent, 4 camere, grădină mare și anexe, preț negociabil, comuna Felnac str. I, nr. 119. (10322)

Vând casă în Zimand, la 10 km de Arad, 2+1 camere, 13.000 DM. Telefon 092.417.397. (10341)

Vând casă 4 camere, bucătărie, baie, pivniță betonată, garaj, gaz, telefon, apă de la rețea, alarmă, complet renovată exterior, împrejmuită complet, suprafață 1524 mp, Sîntana str. Rodnei nr. 10, imediat locuibilă, preț 46.500 DM, negociabil. Informații telefon 00491703245250 sau 462805. (4932796)

Vând casă în Sîntana, lângă gară, str. Primăverii nr. 4. Telefon 462819. (347144)

Vând casă parter, mansardă, 70.000 DM negociabil. Telefon 271105. (9544)

Vând vilă construcție nouă, DPM parțial finisată, Aradul Nou, preț la vedere. Telefon 278077; 092.703.126. (10850)

Vând casă cu 2 apartamente, zona Școlii UCECOM. Telefon 211683. (10314)

Vând casă cu grădină mare, localitatea Horia. Informații la nr. 61. (10394)

Vând casă cu toate dependințele. Telefon 284219, orele 18-20. (10450)

Vând casă în curte, ultracentral, parter înalt, 150 mp + demisol 100 mp, vad comercial, preț 33.000 DM. Telefon 237123, 092 698 868. (8317)

Vând casă 4 camere, confort occidental, Fîntînele. Informații telefon 094.217.035. (7014)

Vând casă central cu spațiu comercial amenajat. Telefon 279390, seara. (10261)

Vând casă complet utilată (apă curentă, gaz, telefon, satelit) plus anexe, suprafață totală 2.200 DM, str. Păcătean nr. 17, Sînicolaul Mic. Informații la telefon 093.532.300 sau la nr. 14. (10321)

Vând casă din cărămidă, localitatea Pecica nr. 1507, zonă centrală, loc mare, cu grădină. Relații telefon 411192, Felnac. (9025)

Vând casă 4 camere, anexe, dependințe, gaz și grădină în Vladimirescu, 35.000 DM, negociabil. Telefon 282733. (9468)

Vând casă modestă cu apă, gaz, curent, trifazic, curte cu vie, grădină, anexe, str. Porumbacului, nr. 20; preț 21.000 DM. Telefon 250932. (10073)

Vând casă 3 camere, bucătărie mare, gaz, apă, baie, Bujac, str. Libertății nr. 16/A, preț 38.000 DM, negociabil. Telefon 289699. (10484)

Vând urgent casă 3 camere, hol, cămară, grădină, comuna Zimandul Nou nr. 108, preț 80.000.000 lei. (10488)

Vând casă 3 camere parchetate, 1 bucătărie, 2 holuri gresiate, curte betonată, grădină, str. Soculai nr. 43, preț 23.000 DM, negociabil. Telefon 275117. (10455)

Vând casă de vacanță, la Cladova, cu teren 1.000 mp și piscină. Telefon 094 531 832. (10469)

Vând casă 3 camere, gaz, apă, grădină, Pârneava. Telefon 210308. (10470)

Vând casă 5 camere, dependințe, 1.000 mp, str. Oituz nr. 85. Telefon 270789. (10477)

Vând casă, str. Petru Rareș, Grădiște. Telefon 265784.

Vând casă 3 camere, grădină, anexe, în Lipova. Telefon 561334. (10414)

Vând casă în Vladimirescu, str. Progresului nr. 56. Telefon 514167. (10168)

Vând casă în Vladimirescu, str. Împroprietăriților nr. 7. Telefon 468230. (10171)

Vând urgent casă 4 camere, bucătărie, baie, garaj, grădină, toate facilitățile, str. Lalelelor nr. 13. Telefon 259681. (10230)

Vând casă centrală, 700 mp, preț 60.000 DM, negociabil. Telefon 092 509 401. (10466)

Vând casă Bujac, str. Aron Pumnul nr. 73, apă, gaz. Informații telefon 273072. (10463)

Vând casă în cartierul Poltura, preț convenabil. Telefon 241527. (10488)

Vând casă cu etaj, 8 camere, Malul Mureșului. Telefon 283991. (10500)

Vând casă în localitatea Zădăreni 1.300 mp, posibilități gaz. Informații telefon 094 569 446. (10508)

Vând casă cu 3 camere, dependințe, gaz, Calea Romanilor. Telefon 240597, 095 825 420. (10510)

Vând CASĂ și VIE, în DEALUL VIILOR, INEU, preț negociabil. Telefon 095 638 022.

Vând (schimb) casă etaj, gaz, preț 50.000 DM. Telefon 287398. (10514)

Casă de vânzare, în centrul Bătaniei, preț 30.700 DM, negociabil. Informații Batanya/ Ungarn, strada Tancsics M nr. 78. Telefon 06 68 456-282. (10519)

Vând casă 4 camere, apă, canalizare, 720 mp, Grădiște, str. Prunului nr. 42. Telefon 224322. (10521)

Vând casă Zimandul Nou nr. 81, 4 camere, grădină, 1.345 mp. Telefon 224322. (10521)

Vând vilă central, Ghioroc, cu grădină, garaj și anexe. Telefon 253207. (10524)

Vând avantajos casă 4 camere și anexe, grădină 1.500 mp cu pomi fructiferi, comuna Șiria, sat Galșa. Telefon 531734, orele 18-20. (0346005)

Vând casă în Caporal Alexa, 3 camere, preț 27 milioane. Informații Sântana, telefon 462339. (4932798)

Vând casă 3 camere, apă, gaz, Chișineu Criș, str. Păcii nr. 35 (Cartierul Nou), preț negociabil. Telefon 521158. (6347148)

Vând casă mare, din cărămidă, Aradul Nou, str. Armoniei, cu grădină 1.400 mp, 36.000 DM, negociabil. Telefon 095 648 839 sau Aluniș nr. 129. (10538)

Vând vilă deosebită, compusă din: cameră de zi foarte mare, 2 bucătării, 11 dormitoare, 8 băi, 5 panderii haine, 4 holuri, garaj dublu, 2 terase, balcoane, anexe, piscină (prevăzută cu sistem de protecție), mansarde de 9/12 și 4/4, toate la un preț deosebit. Telefon 276419. (10553)

Vând casă în Sebiș, str. Dunării nr. 36, 75.000 DM, mobilată sau 70.000 DM, nemobilată, negociabil. Telefon 094.764.938.

Vând casă 4 camere, Vladimirescu, baie, gaz, satelit, garaj, preț 35.000 DM, negociabil. Telefon 514542. (10607)

VÂNZĂRI SPAȚII

Vând (variante) spațiu 139 mp, Micălaca 301, ajut schimbarea destinației. Telefon 094 844 356. (10118)

Vând gheretă utilată, Piața Miorița, vad foarte bun. Telefon 285987; 257994. (10284)

Vindem spațiu comercial (berărie) ultracentral, în Strandul Neptun; vad comercial garantat. Telefon 259057, după ora 18. (10438)

Vând gheretă (ABC) cu toate dotările, sistem de alarmă, lângă Depoul de tramvaie. Telefon 246843, 095 636 282. (9022)

Vând hală industrială în incinta Abatorului Vechi, suprafață 252 mp. Telefon 094.698.659; 094.770.634. (9149)

Vând spațiu comercial 100-120 mp (variante) ideal sediu societate asigurare sau bancă; lichidez vitrină frig 2 capsule; cântar electronic 10 kg; aparat înghețată; pulturi și rafturi din melamină; expresou cafea defect 3 brațe; microbuz Ford Tranzit persoane; xerox Sharp Z57, agregat nou pentru conservat înghețată; toate vizavi de Primăria Vladimirescu. Telefon 092.758.964 sau 514233, după ora 17. (9380)

Vând spațiu comercial, 61 mp, str. A. Vlaicu, Z26, parter. Telefon 093 438 784. (10516)

Vând căsuță CPL (3x3), amenajată comercial în Strandul Curtici. Telefon 092 913 101. (0347150)

Vând SPAȚII, zonă centrală. Telefon 093.253.651. (10609)

VÂNZĂRI TERENURI

Vând teren construcție, gaz, apă, canal, Micălaca. Telefon 262619. (10312)

Vând loc de casă Ghioroc, 760 mp, apă curentă, 30 pomi fructiferi, aproape stația CFR și tramvai, 2.800 DM. Telefon 094.219.123. (9896)

Vând grădină în Șiria, pe colț, 1.300 mp (curent electric, fântână), aproape de șosea. Telefon 531599. (10165)

Vând loc casă în Miniș, 6.000 DM, negociabil. Telefon 093.417.866. (10252)

Vând urgent grădină la Cruceni (18 km), 4.000 DM, negociabil. Telefon 253521. (10355)

Vând 2,30 ha pământ arabil în Arad. Telefon 271122, 092 887 161. (10385)

Vând intravilan (grădină), 2.000 mp, poziție excepțională, Sânpaul nr. 295. Telefon 253834 și 094 507 218. (10393)

Vând teren intravilan, 1.752 mp, localitatea Mândruloc nr. 187. Telefon 262186. (10471)

Vând teren intravilan, 625 mp, posibilități apă, curent, gaz. Telefon 230483. (10501)

Vând intravilan 420 mp, str. Ghioceilor nr. 43. Telefon 245646. (10527)

Vând 5.000 mp teren intravilan, cartier Subcetate, toate utilitățile. Telefon 281383, 093 331 286. (10528)

Vând teren construcție, posibilitate curent, gaz, apă, telefon, satelit, zonă neinundabilă Arad (Gai), preț convenabil. Telefon 094 950 844. (10554)

VÂNZĂRI AUTO

Vând Dacia TX 1310, 1986, 1.700 DM. Telefon 260869, după ora 18. (10370)

Vând motoare Diesel, diferite mărci și piese de schimb. Telefon 057-466530, 094 872 611.

Vând Dacia 1980-1984, din Ungaria, neînmatriculată, 800-1.100 DM. Telefon 247835. (10331)

Vând Renault 18, 1.400 cmc, benzină, înmatriculat, 1.700 DM. Telefon 094 577 919. (10240)

Vând ARO 10 (4x4), an fabricație 1993 sau schimb cu Dacia, 1998. Telefon 094.767.303; 257283. (10317)

(Continuare în pagina 18)

(Urmare din pagina 17)

Nu-ți mai fă griji, CAUCIUCURILE de care ai nevoie, sunt la mine, IEFTINE și BUNE, toate dimensiunile, cu garanție, aduse din GERMANIA. Telefon 259339; 094.706.321. (7752)

Vând BMW 524 cu multe piese de schimb. Informații telefon 094.608.041. (9915)

Vând Renault 21 Nevada, benzină injecție, 1991. Telefon 094 698 849. (10207)

Vând prin dezmembrare Golf II. Telefon 094.560.243. (10253)

Vând Peugeot 504, autoutilitară, motor 2,3 Diesel, an 1985, negociabil. Telefon 092.251.535. (10250)

Vând Renault Rapid, motor 1,6 Diesel (autoturism), an 1986, stare excepțională, negociabil. Telefon 092.251.535. (10250)

Vând convenabil Dacia camionetă, transmisie față, numere noi. Telefon 464027. (10299)

Vând autoutilitară TV, motor Brașov + CIV. Telefon 280296 sau 094.910.482. (10338)

Vând Dacia papuc 1987, carosată, fibră sticlă, reparație capitală, motor direcție, suspensie, 2600 DM negociabil. Telefon 092.701.300; 257656. (9724)

Vând ARO 244, an fabricație 1996, motor Brașov, 1996, reparație capitală. Telefon 094 698 475. (3039653)

Vând ARO camionetă neînmatriculat (Ungaria), foarte bun, 2500 DM. Telefon 094.893.913. (10373)

Vând Volskwagen Transporter Diesel, an 1994, persoană recent înscris, 15.800 DM negociabil. Telefon 094.893.913. (10373)

Vând Dacia 1410 1999 februarie, bord CN, albă perfectă, 5200 DM negociabil. Telefon 094.893.913. (10373)

Vând Audi 100 benzină, 1981, CIV, 1700 DM; Dacia 1000 DM; Toyota din 1981, 800 DM; remorcă 350 DM. Telefon 278277. (10423)

Vând Renault 25 Turbo Diesel, 1986, stare bună, 6400 DM. Telefon 094.577.930. (10426)

Vând VW Passat TDI 1995, sau Opel Astra Combi TD 1996, preț negociabil. Telefon 256555. (10444)

Vând Ford Tranzit de persoane, 1986, preț negociabil. Telefon 289526. (10454)

Vând Audi 100 CC Diesel, 4400 DM fix. Telefon 277412. (10461)

Vând clima auto noi, pentru orice tip autoturism. Telefon 094.791.100. (10359)

Vând Dacia Nova Euro 2 injecție în garanție, 6.800 DM negociabil. Telefon 057 - 259650; 094.788.309. (10364)

Vând ieftin CV de Saviem. Localitatea Sâmpetru German, nr. 52. (10365)

Vând VW Passat 1,9 Turbo Diesel, an 1992, Ford Orion Diesel, fabricație 1992, VW Passat Combi, 1987, remorcă Satu Mare, 1995. Telefon 273415; 095.833.058. (10349)

Vând AUTOUTILITARĂ mixtă RENAULT MASTER DIESEL înmatriculată societate, 10.000 DM, negociabil. Telefon 094.642.762. (7575)

Vând tractor U650M, după reparație capitală. Localitatea Cermei nr. 945, telefon 179. (10122)

Vând camion SRD cu motor Saviem, înmatriculat. Telefon 094.911.543. (10323)

Vând Dacia Break, Diesel, stare excepțională. Telefon 094.828.632. (10259)

Vând Fiat Croma, 1987, benzină, 4.800 DM, negociabil + multe piese schimb. Telefon 268152. (10252)

Vând VW Golf II, GTD, an fabricație 1989, 2+1 uși, în stare tehnică și optică, perfectă, preț 8.500 DM, negociabil. Telefon 469531. (10246)

Vând Dacia Nova, bleu metalizat, 12.000 km, 5.700 DM. Telefon 242241. (10456)

Vând ieftin OPEL AUTOMATIC, fabricație 88, nerulat România. Telefon 276939. (10472)

Vând Craisler Voiager, fabricație 98, full extra. Telefon 094 791 100. (10358)

Vând plug PP3, disc 3,4 m, semănătoare, prășitoare pe 6 rânduri, remorcă auto 5 t. Localitatea Șiria nr. 674, telefon 094 782 369. (10395)

Ofertă mare! Vând Opel Vectra an 93 și Ford Mondeo 93, cu toate extrasele (schimb + diferență). Telefon 094 291 600, 056-219869. (10467)

Vând Dacia 1310, an 1995, stare foarte bună, preț 3.800 DM, negociabil. Telefon 420677, Sebiș. (3039654)

Vând microbus Mercedes 206 Diesel, CIV, numere noi, 1975, banchete microbus. Telefon 240367. (10465)

Vând urgent, ieftin, Ford Tranzit Diesel 2,4 pentru marfă și persoane, lung, înalt, motor nou, stare estetică excelentă. Telefon 092 998 913. (10441)

Vând Skoda S100, cu multe piese de schimb. Telefon 094 544 689. (10424)

Vând urgent Dacia papuc, 1994, 2.800 DM. Telefon 236390. (10476)

Vând motor MAN 280 CP, punte MAN, cutie viteză, impecabile. Telefon 093 438 784. (10516)

Vând M461, motor Brașov în 3, stare bună de funcționare. Informații telefon 093 432 923, comuna Vârfurile, sat Mermești nr. 57. (0346106)

Vând Peugeot 405 TD, Combi, la un preț accesibil. Telefon 276419. (10553)

Vând VW Passat, an 1982, Diesel, Combi, persoană fizică, 4.400 DM, negociabil. Telefon 094 580 867. (10545)

Vând BMW Turbo Diesel, 1985, motor RK, consum 7/100, persoană fizică, preț negociabil. Telefon 223961. (10540)

Vând VW Passat Turbo Diesel, an fabricaie 86; Audi 80 Diesel, 82. Informații telefon 095 631 137. (10535)

Vând autodubă IVECO 3,5 tone. Telefon 093.253.651. (10609)

Vând R.18 Break, capitală tinichigerie; VW Passat I Diesel, toate CIV + verificare, numere noi; motor Dacia 1310, cutie viteză Dacia 4 trepte. Telefon 262824. (10602)

Vând mașină Jetta, înmatriculată, fără motor. Telefon 201823, până la ora 15; 261100, după ora 15. (10607)

VÂNZĂRI PIESE AUTO

Magazinele CLIO&Co.

VÂND

PIESE AUTO IMPORT DIN STOC SAU LA COMANDĂ

Decupați anunțul și beneficiați de 10% reducere pentru piesele auto cumpărate

ARAD, Magazinele din:
Calea A.Vlaicu, Bl. 6 ABC
Telefon: 272525; 093333535
Calea Victoriei, nr. 22 A/B
Telefon: 254766; 093333525

VÂNZĂRI ELECTRO

Vindem VITRINE FRIG, CAMERE FRIG, DULAPURI FRIG. Telefon 281384, orele 8-18. (9204)

Vând TV color, preț 950.000 lei, garanție 6 luni. Telefon 244904, orele 9-17. (10279)

Vând TV color, stereo, teletext, 1.350.00 lei, garanție 6 luni. Telefon 212005, orele 9-17. (10279)

Vând STAȚIE TAXI „STAVRA", 100 DM; TV COLOR ITT (defect); MAȘINĂ SPĂLAT ALBALUX, ARAGAZ - 50 DM, fiecare. Telefon 280944, orele 9-14, 18-20.

Vând CÂNTARE ELECTRONICE; CASE MARCAT FISCALE, omologate. Telefon 272727; 281188. (9933)

Vând TV COLOR en-gros, en-detail; prețuri minime; garanție. Telefon 289456; 092.239.242.

Vindem diferite modele de TELEVIZOARE COLOR, vizibile orele 10-19. Telefon 280260. (10462)

Vând frigorifice: CONGELATOR, LADĂ, COMBINĂ, FRIGIDER cu congelare rapidă, pereți groși, etanșare foarte bună, consum redus de curent, ofer GARANȚIE. Telefon 094.706.321; 259339. (7752)

Vând ieftin TELEVIZOARE COLOR cu telecomandă, bandă de cablu, funcționează bine, imagine clară, prețuri accesibile, ofer garanție. Telefon 259339; 094.706.321. (7752)

Spălatul rufelor devine o plăcere, fiindcă, ACUM, vă ofer MAȘINĂ DE SPĂLAT AUTOMATĂ cu consum redus de curent în care pui haine murdare și ies curate, parfumate și uscate; IEFTINE și BUNE, import GERMANIA, garanție. Telefon 259339; 094.706.321. (7752)

Vând ieftin, VIDEOURI cu telecomandă, import occident. Telefon 259339; 094.706.321. (9498)

Vând foarte ieftin RECEPTOARE INSTALAȚII SATELIT, complete. Telefon 094.915.385. (8253)

Vând TV color de firmă, garanție, carcasă plastic, prețuri bune. Telefon 219365; 093.380.028. (10054)

Vând televizoare color, de plastic, telecomandă, teletext, diferite modele; negociabil. Telefon 264004. (10082)

Vând ieftin INSTALAȚII SATELIT analogice și digitale. Telefon 057/237471; 511485. (8012)

Vând TV color, mașină spălat automată, garanție. Telefon 284604. (10206)

Vând ASPIRATOARE germane cu prețuri între 40-60 DM. Telefon 094.168.044. (10239)

Vând xerox cu fax încadrat în el, stare excepțională. Telefon 092.789.439. (9924)

Vând videocameră Canon, Profi, HI-stereo, digitală, 8 mm, defectă, preț nou, 4.800 DM, preț vânzare 350 DM. Telefon 057 - 272873 sau 094.639.508. (10379)

Vând mașini spălat automate, combine frigorifice și congelatoare cu sertare (garanție 6 luni), prețuri avantajoase, orele 9-18. Telefon 251392. (10378)

Vând microunde Daewoo, model 2000, nou, sigilat, garanție, preț 1.900.000 lei. Telefon 237123, 092 698 868. (8317)

Vând vitrine frigorifice orizontale și verticale (refrigerare). Telefon 255986; 255971. (9461)

Vând mașini înghețată și piese ieftin. Telefon 094.171.577. (8909)

Vând diferite TELECOMENZI pentru televizor (165.000 lei), video, satelit; COMPONENTE ELECTRONICE. Telefon 092 368 868. (9745)

Vând telefoane celulare, cass cu CD, televizoare. Telefon 271122, 092 887 161. (10385)

VÂNZĂRI DIVERSE

Vând ȚIGLĂ Marsilia - portugheză, fabricată Sighișoara - 3.900 lei/bucata; CĂRĂMIDĂ EFICIENTĂ 300/250/150 - 6.700 lei/bucata; TERASIT; MOZAIC; PRAF MORMORĂ - 800 lei/kg; DEȘEU MARMORĂ 50.000 lei/mp; negociabil. Informații Mâsca, nr. 33. Telefon 531498; 094.561.854. (9627)

Vând termotekă: Junkers, Bosch și Beretta, instalație de climatizare, boilere pe gaz. Telefon 253973. (10612)

Vând mobilă Toplița (8 corpuri); mobilă Nădlac, aragaz, butelie, frigider, mobilă de bucătărie. Telefon 219748.

Vând MOBILIER MODERN nou, orice tip: BUCĂTĂRII de la 4.000.000 lei; SUFRAGERII de la 6.000.000 lei; DORMITOARE de la 7.000.000 lei; birouri, rafturi, pulturi, etc. Telefon 256769; 092.239.242.

Vând sufragerie nuc veche, perfectă stare. Informații telefon 266784, 094 254 225. (10351)

Vând un DULAP HAINE CU 3 UȘI, preț negociabil. Telefon 248545.

Vând TABLĂ ZINCATĂ 0,4x1000x2000, 125.000 lei/bucata, SÂRMĂ NEAGRĂ și ZINCATĂ, PLASĂ RABITZ și CUIE CONSTRUCȚII, str. Vrabiei nr. 4. Telefon 289997. (9212, 10399)

Vând bolțari de zgură, de beton, pavele, borduri, etc. Telefon 095.634.885. (8134)

Vând EUROBOLȚARI TERMOIZOLANȚI cu garanție, 300x250x200 la 5.000 lei/buc; 1mc-350.000 lei. Telefon 281491; 092.381.750. (9776)

Vând mașini și aparate folosite pentru prepararea cărnii, Germania, garanție 6 luni. Telefon 094 626 118. (10163)

Vând haine second hand, sortate, import Germania. Telefon 092 457 294. (10163)

Vând termoteci gaz, instant baie, convectoare, calorifere, ofer un an garanție. Telefon 274876. (10184)

Vând PARCHET, fag uscat, pervazuri, preț negociabil. Telefon 235271; 094.555.338. (10201)

Vând hârtie înobilată, avizată sanitar; hârtie albă, avizată sanitar; hârtie naturală; hârtie sulfit; hârtie Kraft; pungi hârtie. Telefon 092.463.688. (10262)

Vând ouă prepelită pentru tratament bronșită, afecțiuni ale ficatului, ulcer și alte afecțiuni. Telefon 289750. (10336)

Vindem populației, sâmbătă, 22 aprilie, în limita stocului, la ferma din ȘIRIA, PUI vii de carne, la o greutate de cca. 500 grame, orele 8-15. (10340)

Vând calorifere fontă, toate tipurile, garanție totală, de la 30.000 lei/ element, str. Petru Rareș nr. 77. Telefon 220659,276859, 094 261 683. (9746)

Vând căsuță lemn agrement, nemontată. Telefon 094.787.497. (10219)

Vând ROLETE plastic, import și ROLETE tei cu 250.000 lei/mp, respectiv 350.000 lei/mp. ORADEA, telefon 059-460315; 095.827.725. (9344)

Vând utilaje brutărie, cuptor german, 10.000 DM negociabil. Telefon 093.207.752. (10347)

Vând mobilă tip Nădlac, Păltiniș, teracotă, covor persan. Informații sat Horia, nr. 438. (9791)

Vând BALAST și NISIP, la domiciliu. Telefon 214010. (10130)

Vând set biliard nou (cu bețe), preț negociabil. Telefon 289526. (10454)

Vând garaj metalic autorizat Alfa, 1.500 DM. Telefon 094.819.906; 258482. (10457)

Vând dormitor nuc, stare bună, 3.500.000 lei. Telefon 267309. (10190)

Vând cazan încălzire centrală gaz metan Junkers Bosch, sigilat. Telefon 267309. (10190)

Vând convenabil colțare, canapele extensibile, fotolii. Telefon 264892; 094.478.639. (9526)

Vând NISIP și BALAST, la domiciliul clientului. Telefon 277027. (9973)

Vând cărucior pentru handicapați, import SUA, aproape nou. Telefon 271666. (10487)

Vând CĂȚELE ROTTWEILER, pedigree, vaccinate. Telefon 276939, 095 645 203. (10472)

Vând cântar Balanța-Sibiu, 1.000 kg. Telefon 281169, marți-vineri. (10197)

Vând cărucior invalizi, 50 DM. Telefon 219808. (10347)

Vând colțar mare, cu fotoliu, model occidental, deosebit. Telefon 278352. (10306)

Vând bibliotecă stejar, măsuță, canapea pluș, mochetă. Telefon 271122, 092 887 161. (10385)

Vând videorecorder, an 1998, 120 DM; bicicletă cursieră, an 1998, 130 DM; ceasuri Breitling, Cartier și Rolex, 200 DM. Telefon 057-272873 sau 094 639 508. (10379)

Vând armă vânătoare IJ 58 MAE calibru 12, stare nouă. Telefon 257300, Perva. (10466)

Vând mașină împletituri plasă sârmă, electrică, produce 10 m/oră. Localitatea Frumușeni nr. 498, orele 17-22. (10428)

Vând mobilier pentru magazin. Telefon 270789. (10477)

Vând ieftin pui mici de găină (rasă comună), toate culorile. Telefon 261430, 094 137 857. (10476)

Vând asistență tehnică TV, TIH 445, remorci cisternă, banc centicubat pompe injecție, generator acetilenă + furtune + tuburi oxigen, piese C14U, din dezmembrări. Telefon 258296, 217121, 092 315 686. (10472)

Vând mașini de cojocărie (tuns, călcat și pieptănat). Telefon 283991. (10500)

Vând fereastră cu roletă în 3 canate, calorifere fontă și tablă oțel, cuptoare pentru pâine pe motorină și utilaje aferente. Informații Vladimirescu str. I. Vodă nr. 5. Telefon 514515, 275878. (10507)

Vând vacă cu lapte, porc 90 kg, str. Fagului nr, 57. Telefon 274918. (10482)

Vând vaci bune, prețuri 8,5-12 milioane. Telefon 283332. (10525)

Vând uși și ramă geam, vană fontă, chiuvetă bloc. Telefon 231156. (10512)

Vând sămânță sorg, friteuză și malaxor 70 lt. Telefon 468126, 094 611 684. (4873523)

CUMPĂRĂRI TERENURI, IMOBILIARE

Cumpăr apartament 2 camere, Micălaca, blocurile 300 la 310, cu garaj, etaj I-III. Telefon 094.616.313. (10202)

Cumpăr pământ arabil în Sântana și Arad, în asociație. Telefon 260957, după ora 19. (10475)

CUMPĂRĂRI ELECTRO

Cumpăr aparat de înghețată cu 3 brațe Carpigiani, în stare foarte bună; ofer 2.000 DM. Telefon 210012 sau 094.114.386. (10391)

CUMPĂRĂRI DIVERSE

Cumpăr deșeuri de aluminiu, cupru, inox, bronz. Telefon 093 404 010. (10583)

Cumpăr ACȚIUNI FERONERIA, la cel mai bun preț. Telefon 095.615.555. (9963)

Cumpăr mașină făcut cuburi de gheață. Informații telefon 094 320 321. (10121)

Cumpăr deșeuri cupru (aramă). Oferte telefon 280811, luni-vineri, orele 8.30-18; sâmbătă orele 9-13. (10084)

Cumpăr porumb boabe și știuleți, plata pe loc. Telefon 094.784.568. (9810)

Cumpăr masă și 6 scaune, lemn natur. Telefon 280230, după ora 16-21.

Cumpăr monezi sau bancnote vechi, Telefon 287626 sau 093.408.979. (10436)

Cumpăr pene și coarne de cerb. Telefon 210480. (10443)

Cumpăr acțiuni: Victoria, Remat, Astoria, Astra-Vagoane, Armopan. Telefon 092.308.389. (9877)

Cumpărăm PORCI grași, preț 15.000 lei/kg, localitatea Mîsca nr. 307. Telefon 057/531497; 094.774.649. (10418)

Cumpăr grâu de panificație. Telefon 094 618 304. (10487)

Cumpăr circular PAL, cu masă mobilă, incizor. Telefon 092 344 830. (10543)

CERERI ȘI OFERTE DE SERVICII

Angajăm OSPĂTARI(ȚE), cu aspect plăcut, fără obligații, salarizare bună și FEMEIE de serviciu. Preselecția; sâmbătă, 22.04, ora 11, Restaurant CASA-ARMATEI. (10615)

„TOMAIFICIO VENEZIANO" angajează CROITORI în piele, manuali și la mașină. Telefon 254233. (10474)

ANGAJĂM PERSONAL marketing - desfacere, cu experiență, cunoștințe PC. Telefon 272812. (9819)

Angajăm TÂMPLARI - PRELUCRĂRI în MDF (finisare, vopsire, furniruire). Telefon 278820. (9932)

Angajăm CONTABIL AUTORIZAT, profil producție, contract de muncă. Telefon 272812. (9932)

Angajăm AGENȚI COMERCIALI cu experiență în domeniu. Telefon 259974. (10000)

Caut SECRETARĂ, limba germană. Telefon 092.359.708; e-mail: teohans @ yahoo.de. (9893)

ANGAJĂM DANSATOARE începătoare și profesioniste. Asigurăm cazare și pregătire. Telefon 092.971.986; 095.824.994. (10345)

ANGAJĂM TÂNĂR(Ă) cu cunoștințe editare text PC. Telefon 275701. (10400)

ANGAJEZ PERSONAL pentru terasă strand, vârsta maximă 30 ani. Telefon 257281. (10442)

ANGAJĂM CIOBAN zona Gurahonț. Asigurăm casă. Telefon 280811. (10456)

ANGAJEZ VÂNZĂTOARE profil alimentar. Telefon 245419; 277868. (10460)

Se caută, pentru ocupația AU-PAIR în GERMANIA (îngrijire copii, muncă menajeră) persoane, vârsta 18-25 ani, cunoștințe limbă germană. Telefon 057-216699, localitatea Fântânele nr. 144 (luni-vineri), orele 9-12, 14-18. (8211)

FIRMĂ DE CONSTRUCȚII angajează ZIDAR. Telefon 258286, 094 561 755. (10101)

SC „SALVY COM" SRL angajează OSPĂTARI cu experiență. Informații la telefon 270772. (10325)

Angajez BRUTAR în Bujac, str. Petru Maior nr. 1/8. (10344)

SOCIETATE COMERCIALĂ angajează OSPĂTARE, AJUTORI BUCĂTAR, MUNCITORI NECALIFICAȚI (femei), str. N. Bălcescu nr. 2. (10472)

(Continuare în pagina 19)

– (Urmare din pagina 18) –

SC KEBO SRL (incinta Arădeanca) angajează MAŞINIŞTE şi CROITORI PIELE calificaţi. Telefon 284800. (10475)

„FASON ARAD MODE" angajează CONFECŢIONERE cu experienţă pe maşini simple de cusut, sau fără experienţă, până la 30 ani. Telefon 272238, sediul firmei, incinta UTA (salarizare în acord individual). (9021)

„SIRCOM" SÂNLEANI angajează SUDORI în CO2, vârsta maxim 35 ani, salarizare deosebită, transport asigurat. Telefon 217121, 092 315 686. (10471)

Angajez VÂNZĂTOARE, prefer pocăită. Informaţii telefon 256639. (10504)

Angajăm fete pentru magazin alimentar. Telefon 094 773 745. (10503)

Angajez urgent 2 fete: 1 VÂNZĂTOARE la aparat îngheţată, 1 DEBARASATOARE. Informaţii CENTRU RAFSAN. (10490)

Angajăm OSPĂTARI Restaurant UNIC, Bd. Revoluţiei nr. 25. Informaţii telefon 233794. (10486)

FIRMA „FALCON" angajează CONFECŢIONERE cu experienţă la maşini de cusut, vârsta maximă 35 ani, salarizare avantajoasă. Telefon 289104. (10549)

Angajăm BARMANĂ, vârsta 19-25 ani. Telefon 252401, orele 10-20. (10547)

SOCIETATE COMERCIALĂ angajăm SUDORI tineri (maxim 30 ani) chiar fără experienţă profesională vastă, în vederea formării profesionale. Telefon 256287. (10546)

SC „ROMAGRA" ARAD angajează VÂNZĂTOARE pentru îngheţată. Telefon 281095. (10542)

Angajez VÂNZĂTOARE. Telefon 243485, 094 397 850. (10539)

SOCIETATE COMERCIALĂ angajează BARMANI-OPĂTARI. Selecţia sâmbătă, 22 aprilie, ora 10, la BARUL „HEXAGON", Calea Radnei 170A. Telefon 263644. (10533)

Angajăm OSPĂTARI calificaţi şi cu experienţă. Telefon 237739. (10566)

PRESTĂRI SERVICII

INSTRUCTOR AUTO AUTORIZAT SUCIU, înscrieri pentru seria din 1 MAI 2000. Telefon 211429, după ora 16. (1050)

„ANA-FRIG" repară: FRIGIDERE, CONGELATOARE, la domiciliu, garanţial. Telefon 210420. (10491)

Şcoala CARMEN ABCDE începe curs la 22 aprilie, VICTORIEI 88. Telefon 255445. (9529)

AER CONDIŢIONAT, montăm şi comercializăm. Angajăm AGENT COMERCIAL. Telefon 214225; 092.457.097. (10367)

Şcoala şoferi „PODOABĂ", VICTORIEI 34, înscrie categoriile B, BCE. Telefon 256050; 243626; 094.478.558. (8892)

„WES" execută ieftin REPARAŢII: frigidere, congelatoare, climatizări interioare şi auto. Telefon 284857, 092 556 562. (9133)

Repar CANAPELE, COLŢARE, ROLETE, la domiciliul clientului, calitativ, negociabil. Telefon 219412.

ŞCOALA ŞOFERI „VÂRTACI" începe serie 22 APRILIE. Telefon 246527, 271208. (10470)

REPARĂM TAPIŢĂM CANAPELE, COLŢARE, SCAUNE, ROLETE, domiciliul clientului. Telefon 264419. (10485)

RENOVĂRI INTERIOARE: zugrăveli, zidărie, gresie, sanitare, electrice. Telefon 277353, 094 909 535. (10480)

REPARĂM PROMPT, la domiciliu, garanţial: FRIGIDERE, CONGELATOARE. Telefon 262967. (10522)

„IZOREX" execută lucrări HIDROIZOLAŢII, garanţie 10 ani. Telefon 057/266230; 094.612.877. (10530)

Şcoala de şoferi „ROSTEMA" face înscrieri. Telefon 256519, 232402, 094 888 871. (10536)

DIVERSE

PROMOŢIA 1965 a Liceului MOISE NICOARĂ, organizează întâlnirea de 35 ani. Colegii sunt invitaţi să contacteze până la data de 10 mai, una din următoarele persoane (după ora 16): C. IONESCU - 284030; P. MUREŞAN - 230819; O. BOTA (Cantacuzino) - 283640.

În data de 5 mai 2000, ora 12, la Judecătoria Arad, camera 104, se vinde la licitaţie publică imobilul din Zimand Cuz nr. 100, proprietatea lui SAV ANDREI şi FLOARE, cu preţul de 150.000.000 lei. (10434)

SC „ALCOS EXIM" SRL cu sediul în Arad, doreşte autorizaţie de mediu pentru activitate de comerţ în Arad, str. Cocorilor nr. 18. Eventualele contestaţii se pot depune la Agenţia de Protecţia Mediului Arad, Bd. Dragalina, nr. 16. (10432)

S-A DESCHIS CAMPING SUBCETATE, cazare, alimentaţie publică. VĂ AŞTEPTĂM! (10498)

TURISM

NOU!!! REDUCERI DE PREŢURI

„Pletl"

vă oferă:

zilnic spre Germania

PASSAU - REGENSBURG - NURNBERG - HEILBRONN - STUTTGART - KARLSRUHE - HEIDELBERG - WURZBURG -FRANKFURT - MAINZ - GIESSEN.

SERVICII: călătorie în autocare noi, moderne; 2 bagaje gratuite; însoţitoare de bord; o masă caldă în Ungaria.

Informaţii şi înscrieri la AGENŢIILE PLETL: ARAD, telefon 057-252291, LIPOVA telefon 057-561377, 057-563011; TIMIŞOARA, telefon 056-200119; LUGOJ, telefon 056-359651; REŞIŢA, telefon 055-224904. (c. 18)

SCHIMBURI

Schimb apartament central, 2 camere mari, îmbunătăţiri, cf. I, et. I, cu apartament sau casă în Cluj Napoca. Telefon 057-251680. (10452)

ÎNCHIRIERI

Închiriez apartament 4 camere, et. I, decomandat, modernizat, nemobilat, Micălaca zona 700, prefer firmă serioasă. Telefon 255269, orele 10-19. (10178)

Ofer spre închiriere hală pentru producţie sau depozit, zonă centrală, toate utilităţile. Telefon 281169, marţi-vineri, orele 9-16. (10198)

Ofer închiriere garsonieră central, Praporgescu, 150 DM, anticipat. Telefon 281195, 092 698 868. (10226)

Dăm spre închiriere apartament 2 camere, zona Vlaicu. Telefon 245660. (10356)

Închiriez 2 apartamente centrale, deosebite, cu 2 şi 3 camere, pe termen lung. Telefon 094.697.835. (10386)

Închiriez ocazional, apartament. Sunaţi orele 6-9; 21-24, telefon 219412. (9591)

Închiriez apartament 3 camere, nemobilat, Micălaca. Telefon 284593, după ora 16. (10086)

Închiriez spaţiu ultracentral, 45 mp, pe strada Horia nr. 1 (lângă magazinul Connex). Informaţii la telefon 093.532.300; 093.532.303. (10321)

Dau în chirie hală 100 mp, pentru producţie-depozit. Telefon 288668. (10450)

Primesc 2 fete în gazdă, zona Podgoria. Telefon 232892. (10463)

Închiriez casă mare (parter + etaj) pentru birouri firmă sau locuinţă, suprafaţa utilă 150 mp, Arad-Bujac, str. Lăcrămioarelor nr. 48. Telefon 240367. (10465)

Închiriez spaţiu 216 mp, condiţii producţie deosebite cu teren aferent 300 mp + posibilităţi extindere teren neconstruit. Telefon 276566 orele 8.30-17; telefon 219608, după ora 19. (10329)

Caut urgent să închiriez casă sau apartament cu 3, 4 camere, situat în zona Piaţa Romană sau împrejurimi. Relaţii la telefon 095.619.457. (Media Set)

Închiriez garsonieră cf. I, zona Miorita. Informaţii telefon 412258. (10478)

Dau în chirie, termen lung, apartament ultracentral, 2 camere. Telefon 286066, după ora 16. (10481)

Închiriez spaţiu pentru depozit 25 mp, vizavi de Piaţa Obor. Telefon 285334. (10493)

Ofer spre închiriere spaţiu în Abatorului vechi (depozit, producţie, birouri). Telefon 092 288 602. (10513)

Caut să închiriez urgent casă sau apartament 4-5 camere, dotări occidentale. Telefon 253326. (10552)

Ofer spre închiriere spaţiu amenajat pentru activitate discotecă, bar. Telefon 092 516 136. (10550)

PIERDERI

Pierdut carnet şomaj nr. 050935.1 eliberat de DMPS Arad, pe numele Mureşan Gheorghe. Îl declar nul. (10467)

Pierdut carnet şomaj eliberat de DMPS Arad, pe numele Margina Viorel. Îl declar nul. (10511)

† DECESE †

Familia îndurerată anunţă trecerea în nefiinţă după o grea suferinţă a celei care a fost mamă, soră, bunică

ROMAN CĂLINA.

Slujba de înmormântare va avea loc astăzi, 21 aprilie, ora 15, de la domiciliul din SÎNICOLAUL MIC. Dumnezeu s-o odihnească în pace!

Cu durere în suflet anunţăm trecerea din vremelnicie în veşnicie a celui ce a fost soţ, tată şi bunic

IOV ORĂDAN,

la venerabilă vârstă de 80 ani. Înmormântarea va avea loc, astăzi, 21 aprilie 2000, ora 13, în Cimitirul din SINTEA MARE. Familia îndoliată.

Cu adâncă durere anunţăm încetarea din viaţă a celui care a fost tată, socru şi bunic

ANDONI IOAN.

Înmormântarea va avea loc, sâmbătă, 22 aprilie. Relaţii la numărul de telefon 257143. Familia îndoliată.

† SERVICII FUNERARE †

NON STOP (la orice oră)
„RO-STYL COMPANY"

Firma noastră este PRODUCĂTOARE DE SICRIE, cu magazin în: ARAD, str. M. Eminescu nr. 4 (vizavi Cinema MUREŞUL), telefon 057-211929, 094 478 971. EFECTUĂM SERVICII: spălat, îmbrăcat, îmbălsămat şi transport cu personal calificat. ASIGURĂM MINIM: 8 modele de SICRIE din LEMN MASIV (nu din PAL sau furnir); SICRIE CU MÂNERE şi ŞURUB (nu se bat cuie), SICRIE LUX, 5 modele LENJERIE DECES (respete), LENJERIE DE LUX, cruci lemn şi metal. ACCESORII: catafalc, steag, prosoape, etc. INTERMEDIEM: fanfară, colaci, colivă, etc. FIIND PRODUCĂTORI, AVEŢI AVANTAJUL UNOR PREŢURI MINIME şi POSIBILITATEA DE A PLĂTI ÎN RATE. Ofertă: sicriu stejar (cruce, respete) - 1.000.000 lei. (c.)

SC „NOSFERATU" SRL,

ARAD, str. Ghiba Birta nr. 26, telefon 270437; Non stop 094.554.874, NĂDLAC, str. 1 Decembrie, nr. 4, telefon 092.922.337.

NON - STOP
SERVICII FUNERARE
COMPLETE.

SICRIE, RESPETE, CRUCI (preţuri de producător). ACCESORII: prosoape, batiste, panglică neagră, baticuri, mânere, lumânări, catafalc, şfeşnice, steag de doliu. SERVICII: capelă, spălat, îmbălsămat, îmbrăcat, transport intern şi internaţional. Asigurăm colaci, colivă, coroane, jerbe, fotografii profesionale, fanfară, organizăm pomeni. OFERTA BRAD: sicriu brad, respete, cruce - 900.000 lei. Transportul sicriului la domiciliu este gratuit!!! (c. 44)

† CONDOLEANŢE †

Un ultim omagiu lui
CĂLIN CĂDARIU,
din partea prietenei Angela Vidican. Dumnezeu să-l odihnească în pace!

TĂTICULE, ai plecat prea devreme de lângă mine, lăsându-mă orfan, la numai 13 ani. Voi plânge neîncetat! Al tău fiu, Hnas Iosif Virgil. (105189

Colectivul societăţii „Construcţii Rutiere" SA aduce un ultim omagiu celui care a fost coleg,

HNAS IOSIF

şi transmite sincere condoleanţe familiei îndurerate.

Mulţumim tuturor celor care au fost alături de noi în greaua încercare pricinuită de pierderea scumpului nostru soţ, fiu, tată şi bunic,

GOMBOŞ EUGEN,

în vârstă de 53 ani. Mulţumim conducerii CONEL ARAD, în special domnului ing. Martin. Familia îndoliată. (10566)

Suntem alături de doamna Cădariu Florica, în marea durere pricinuită de decesul fiului,

CĂLIN.

Locatarii blocului 550, sc. B. (10573)

Suntem alături de doamna Cădariu Florica, în marea durere pricinuită de decesul fiului

CĂLIN.

Locatarii blocului 550, sc. A. (10573)

Sincere condoleanţe doamnei prof. CORDOŞ PARASCHIVA, la decesul mamei sale. Colectivul claselor a IX-XII a A, Liceul Textil. (10606)

Din partea cadrelor didactice de la Gr. Şcolar de Industrie Uşoară Arad, sincere condoleanţe colegei noastre prof. PARASCHIVA CORDOŞ, la trecerea în eternitate a mamei sale. Dumnezeu să o odihnească! (10603)

Anunţăm cu durere în suflet încetarea din viaţă a celui care a fost om, medic şi dascăl

VASILE FUFEZAN,

şeful clinicii chirurgie şi ortopedie pediatrică din Timişoara, om şi dascăl de o aleasă simţire. Colectivul Secţiei Chirurgie şi Ortopedie Pediatrică Arad, transmite sincere condoleanţe familiei. (10594)

† COMEMORĂRI †

Se împlineşte un an de când dragul nostru soţ, tată, socru, cumnat şi bunic,

SOCIAN IOSIF,

a trecut hotarul vieţii în liniştea necuprinsă a infinitului. „Azi clopotele bat mai tare/ A trecut un an de jale/ Pentru familia ta/ Care nu te va uita/ Iar noi rămaşi în urma ta/ Ne vom ruga la Dumnezeu/ Să ierte sufletul tău." Familiile: SOCIAN, LÖSCHER, SZŐLOSI, HITT şi UNGAR.

Cu durere în suflet anunţăm rudele, prietenii şi cunoştinţele că se împlineşte un an de la trecerea în nefiinţă a celui care a fost soţ, tată, bunic,

HOTARAN IOAN.

Parastasul de pomenire va avea loc sâmbătă, 22 aprilie, ora 12, la Cimitirul Pomenirea. Dumnezeu să-l odihnească în pace! Familia Hotăran. (10255)

Nici timpul, nici lacrimile, nici cei 3 ani care au trecut nu pot şterge imaginea chipului soţului meu,

MIHAI VIŞINESCU.

Parastasul va avea loc sâmbătă, 22 aprilie, ora 12, la Biserica Ortodoxă din Gai. Dumnezeu să-l odihnească în pace! Soţia veşnic îndurerată. (10267)

Au trecut şase săptămâni de la decesul dragei noastre

SOFIA ETZ.

Dumnezeu s-o odihnească! Parastasul va avea loc sâmbătă, ora 10, la Biserica Ortodoxă Aradul Nou. Familia. (10396)

Se împlineşte un an de când

preot
RUSU GHEORGHE

a trecut la cele veşnice. Parastasul va avea loc sâmbătă, 22 aprilie, ora 13.30, la biserica din Cimitirul Pomenirea. Soţia îndurerată şi familia Perţa. (10460)

Familia Tomescu, vă invită să luaţi parte la parastasul celei care a fost soţie şi mamă,

TOMESCU VASILICA,

sâmbătă, ora 11.30, la Catedrala de la Podgoria. (10485)

Se împlinesc 3 ani de la decesul iubitei noastre mame, surori şi bunici,

GRUI SALCĂ IRINA.

Parastasul va avea loc sâmbătă, 22 aprilie 2000, Biserica Ortodoxă Română Grădiştе. Familiile îndurerate: GRUI, STANA. (10483)

O clipă de aducere aminte în memoria celui care a fost

ec. OIERU IOAN.

Parastasul de pomenire la 6 săptămâni se va oficia sâmbătă, 22 aprilie 2000, ora 12, la Catedrala Ortodoxă Nouă, Podgoria. Familia îndoliată. (10494)

Durerea din suflet nu poate fi descrisă nici prin lacrimi nici prin cuvinte, acum, când se împlineşte un an de când ne-a părăsit pentru totdeauna, cel mai bun şi drag soţ, tată, bunic şi socru,

MAGHIAR IOAN.

Dumnezeu să-l odihnească! Soţia Aurica, fiicele Mariana şi Lucia cu soţul. Parastasul va avea loc sâmbătă 22 aprilie, ora 12.30, la Biserica din Micălaca. (10496)

Se împlinesc 2 ani de la trecerea în cele veşnice a celui care a fost dragul nostru soţ, tată, socru şi bunic,

PECICAN GHEORGHE.

Dumnezeu să-l ierte şi să-l odihnească în pace! Familia Pecican. (1050)

Azi, 21 aprilie 2000 se împlineşte un an de lacrimi şi durere de când dragul şi iubitul nostru soţ şi tată,

TĂTAR CORNELIU,

a plecat fulgerător dintre noi. „A trecut un an de jale/ Pentru familia ta/ Care nu te va uita/ Iar noi rămaşi în urma ta/ Ne vom ruga la Dumnezeu/ Să ierte sufletelul tău." Vei rămâne întotdeauna viu în inima şi amintirea noastră! Soţia Neli, copiii: Florin şi Florina veşnic îndoliaţi. Parastasul va avea loc în data de 7 mai 2000, la Cimitirul din Micălaca. (10515)

Un moment de aducere aminte şi o lacrimă pentru cel ce a fost

VASILE MUREŞAN,

de la al cărui deces s-au scurs 11 ani. Mariana. (10532)

Cu mult regret în suflet anunţăm împlinirea unui an de la decesul mult iubitului soţ, tată, bunic, frate,

KISS VICHENTIE.

Familia îndurerată. (10551)

Au trecut 2 ani de la incredibila şi fulgerătoarea despărţire de chipul vesel şi zâmbetul cald al celui care a fost fiul, fratele şi nepotul nostru,

GHIŢĂ GABRIEL ADRIAN,

care, numai la frageda vârstă de 22 ani a trecut în lumea celor veşnici. Toţi cei care vor să-şi amintească de frumoasele clipe petrecute împreună sunt invitaţi la parastasul de pomenire ce va avea loc sâmbătă, 22 aprilie 2000, ora 12, la mormântul din Cimitirul Eternitatea (UTA). Te vom plânge mereu şi nu te vom uita niciodată! Dumnezeu să te odihnească în linişte şi pace! Familiile: GHIŢĂ, POPOVICI şi ANGHEL. (10568)

Se împlinesc doi ani de la decesul bunicii, cumnatei, mătuşii noastre

BĂLAJ FLORICA

şi un an de la dispariţia tatălui, nepotului şi verişorului,

BĂLAJ CORNEL.

Parastasul va avea loc sâmbătă, 22 aprilie 2000, ora 12, la Biserica Ortodoxă Grădiştе. Familiile: Filo, Bălaj şi Micula. (10580)

● PRODUCE ȘI MONTEAZĂ TÂMPLĂRIE PVC ARMAT
● PROFILE TROCAL GERMANIA ☞ LUCRU NEMȚESC
● PRODUCE ȘI VINDE GEAM TERMOPAN

SATLINE

SALON DE EXPOZIȚIE:
ARAD, PIAȚA MIHAI VITEAZUL
BL. M 7, PARTER
TEL./FAX. 057/25 14 61; 094 50 72 11

S.C. JACKSON INTERNATIONAL S.R.L.

ÎN ATENȚIA PRODUCĂTORILOR AGRICOLI!

ASOCIAȚII AGRICOLE, PRODUCĂTORI INDIVIDUALI, PERSOANE FIZICE ȘI JURIDICE

S.C. JACKSON INTERNAȚIONAL S.R.L. ASIGURĂ PACHETUL NECESAR PENTRU CULTIVAREA ȘI ÎNTREȚINEREA PRODUCȚIEI AGRICOLE A ANULUI 2000. OFERTA FIIND VALABILĂ ÎNCEPÂND CU DATA DE 17.04.2000:
- SĂMÂNȚĂ PORUMB GAMA PIONEER: MONESSA,-DANELLA,- HELGA,-RAISSA.
- SĂMÂNȚĂ PORUMB ANDREEA
- SĂMÂNȚĂ PORUMB MARSHALL
- SĂMÂNȚĂ PORUMB ARAL 70K
- SĂMÂNȚĂ PORUMB DK 386
- SĂMÂNȚĂ PORUMB NSK
- ERBICIDE GAMA GUARDIAN (AMB 5L)
- ÎNGRĂȘĂMINTE CHIMICE
- MOTORINĂ

PLATA SE FACE DIN PRODUCȚIA DE PORUMB, RECOLTA ANULUI 2000.
OFERTA SE REFERĂ ȘI LA MICII CULTIVATORI, LA GOSPODĂRIILE ȚĂRĂNEȘTI CU SUPRAFEȚE MICI.
ASIGURĂM TRANSPORTUL SEMINȚEI DE PORUMB LA SEDIUL CLIENȚILOR.
CONTRACTELE PENTRU PRELUAREA ACESTOR PRODUSE SE ÎNCHEIE LA SEDIUL SOCIETĂȚII NOASTRE DIN ARAD, STR. FELEACULUI, F.N. (COMPLEXUL EXPO MARKET JACKSON - în spatele Spitalului Județean Arad).
RECEPȚIA CEREALELOR LA RECOLTARE SE VA FACE LA BAZELE NOASTRE DE RECEPȚIE DIN ARAD, STR. TURDEI, NR. 1 (FOSTUL FNC ARAD) ȘI DIN LOC. ȘIMAND.

PERSOANE DE CONTACT: ing. PAȘCA, ing. RONCOV - TELEFON 257300, INT. 27 ȘI 25
sau 094920199, POPA IULIA - TELEFON 271712; SECRETARIAT - TELEFON 255551.

VĂ AȘTEPTĂM SĂ NE CONTACTAȚI CU ÎNCREDERE ȘI VĂ ASIGURĂM DE TOT SPRIJINUL ȘI PROFESIONALISMUL NECESAR OBȚINERII UNEI RECOLTE BOGATE.

S.C. „BENDEA" S.R.L.

VINDE PRIN MAGAZINELE
din B-dul Revoluției 26 - 38 Telefon: 231853
Liviu Rebreanu 68 - Telefon: 250905
■ GRESIE color cal. I - 105.000 lei/mp
■ FAIANȚĂ color cal. I - 83.000 - 106.000 lei/mp
■ BATERII BAIE ■ Obiecte sanitare ■ Căzi baie
■ BOILER ■ Fitinguri
■ ȚEAVĂ ZINCATĂ ȘI NEAGRĂ
■ ȚEAVĂ PVC colac PE 20-63 și fitinguri aferente
■ TABLĂ ZN decapată și NG
■ Țeavă HENCO și FITINGURI
■ CARBID ■ TUBURI PVC ■ ȚEAVĂ DIN CUPRU și fitinguri din cupru
(2967268)

CONSILIUL DE ADMINISTRAȚIE AL ASOCIAȚIEI PAS ARALIA
cu sediul în Arad, Calea Romanilor nr. 35-37
CONVOACĂ
ADUNAREA GENERALĂ A MEMBRILOR ASOCIAȚIEI PAS ARALIA SA
în data de 5 mai, orele 10,00, la Casa de Cultură, cu următoarea ordine de zi:
1. Discutarea Completării Consiliului de Administrație al Societății Aralia.
2. Discutarea divizării societății și aprobarea divizării.
3. Diverse.
În cazul nerealizării cvorumului de prezență, adunarea generală se va ține în ziua de sâmbătă, 6 mai, orele 10,00, la Casa de Cultură, Sala mică.
(4469114)

CU TERRA CÂȘTIGI DE DOUĂ ORI !
Premii de 10 milioane în fiecare lună cu produsele TERRA
TERRA
5 PREMII X 1.000.000 LEI
10 PREMII X 500.000 LEI
Regulament de participare la concurs:
Cumpără acum zahăr, orez sau gris TERRA, pune două ambalaje într-un plic și trimite-l pe adresa MIBO IMPEX, O.P. 8 C.P. 140 Arad, cu mențiunea "Concursul TERRA", sau pune plicul într-una din urnele pe care le vei găsi în magazine, pentru a participa la extragerea lunară, unde poți câștiga unul din cele 15 premii în valoare totală de 10 MILIOANE LEI !
Un produs MIBO IMPEX
Câștigătorii vor fi prezentați în mass-media locală.

ARABESQUE TIMIȘOARA
Calea Șagului nr. 143 (lângă MOBITIM, în incinta BERG-BANAT)
IMPORTATOR & DISTRIBUITOR
● P.A.L. MELAMINAT
alb, negru, color lemn, fantezii
● P.F.L. MELAMINAT
alb, negru, color lemn
● BANDĂ CANT
alb, negru, color lemn, fantezii
● BLATURI DE BUCĂTĂRII
● ACCESORII PENTRU MOBILIER
● PARCHET LAMINAT
diverse nuanțe
● LAMBRIURI LAMINATE
pe suport PAL și MDF
Transportul se asigură gratuit până la beneficiar.
Tel./Fax: 056-291.023
Mobil: 094-766247 sau 094-613290
(1420188)

SC „JACKSON INTERNATIONAL" SRL
Angajează:
OSPĂTARI PENTRU ȘTRAND
Preselecția va avea loc sâmbătă, 22.04.2000, la sediul firmei din str. Feleacului F.N., la Complex Expo - Market Jackson, la bar.
(1420252)

S.C. BELSIRIM IMPORT-EXPORT S.A.
Vinde către populație și agenți economici cu plata în cereale din recolta 2000
SĂMÂNȚĂ PORUMB, FLOAREA-SOARELUI ȘI ERBICIDE
Se poate garanta plata și cu terenul agricol.
INFORMAȚII LA sediul nostru din Arad, str. Câmpul Liniștii nr. 1A (în incinta fostului F.N.C.) sau tel. 284.125.
(2967432)

În aprilie PREȚURI DE EXCEPȚIE !
ALCATEL OTE Dual Band - 49$*
MAXON Mn1
PHILIPS SAWY
ALCATEL EASY hands free
39$*
AIRTEL, MOTOROLA - 19$*
Oferta CONNEX valabilă până la 30 aprilie
prima lună FĂRĂ ABONAMENT
NOKIA 5110
75USD*
MEDIA SET SRL
Mag.ELECTRONICA (fostul CĂMINUL)
TEL. 093.511355 TEL. 092976769
dealer autorizat CONNEX
* Prețurile nu conțin TVA. Oferta valabila numai cu conectare la CONNEX

BANCA ROMÂNĂ PENTRU DEZVOLTARE
BRD
Oferă persoanelor fizice și juridice posibilitatea închirierii de casete pentru păstrarea valorilor.
Telefon: 253280

ADEVĂRUL

COTIDIAN INDEPENDENT ARAD

Anul XII, nr. 2981

Sâmbătă, 22 aprilie 2000 ● 16 pagini ● 2500 lei ● e-mail: adevarul@arad.ro

BRAT
Publicație auditată în semestrul I 1998.
Tiraj mediu zilnic vândut: 35.948

Ofertă specială în perioada 12 - 30 aprilie
WEST BANK S.A.
ARAD, Bulevardul Revoluției nr. 88
Tel: 284.888, Fax: 285.202
Acordă la depozitele constituite de populație pe termen de 30 de zile o dobândă de 50% pe an

Falsificarea unei hotărâri a CL Ineu - o faptă incalificabilă

CUI ACORDĂM ÎNCREDEREA NOASTRĂ?

Să auzi despre un borfaș oarecare că a falsificat un act și s-a folosit de el pentru a obține un câștig este un lucru cât se poate de obișnuit. Țara deceniului de după Revoluție e plină de asemenea infractori dedați la măsluirea unor documente. Să auzi însă că înșiși unii oameni politici, aleși ai poporului în Consiliul Local Ineu s-au pretat la falsificare de acte publice este un lucru cu totul ieșit din comun. Și, totuși, adevărat.. Am în față o hotărâre (nr. 68 din 27.11.1998) a Consiliului Local Ineu, falsă de la cap la coadă. Este vorba despre hotărârea cu numărul de mai sus și în care se vorbește despre „...trecerea în domeniul privat al orașului Ineu și în administrarea Consiliului Local a imobilelor din CF nr. 7351, 7569, 7267, 7475." Fac această precizare din cauză că, spre deosebire de acest act identificat prin citatul de mai sus, Consiliul Local Ineu a elaborat cu adevărat o hotărâre tot nr. 68 și în aceeași zi de 27.11.1998, dar cu alt obiect. Așadar, la Consiliul Ineu există în momentul de față două hotărâri cu același număr și aceeași dată, dar cu obiecte diferite. Una este hotărârea cea legal aprobată de consilieri și alta cea întocmită în fals.

Sesizat printr-o reclamație a viceprimarului Fruja Daniel, Parchetul de pe lângă Judecătoria Ineu a trimis dosarul la Poliția Arad. După câte am înțeles, Poliția a dat soluția de trimitere în judecată a autorului falsului. Cine este autorul? Nimeni altul decât secretara Consiliului Local (Ineu), Sofia Crișan. Tocmai omul (juristul) pus să vegheze cu strictețe ca hotărârile consiliului să fie adoptate în condiții de legalitate, cu respectarea tuturor cerințelor de ordin juridic. De ce a comis falsul? Pentru că i s-a părut că nu e o faptă prea... gravă. Auzi și nu-ți vine să crezi! Cum să nu fie gravă falsificarea unei hotărâri de Consiliu? Păi dacă la acest nivel se comit asemenea manevre, dacă însuși cel pus să vegheze la legalitate calcă în picioare legea, atunci la ce ne putem aștepta de la borfașul de rând?

ȘTEFAN TABUIA

(Continuare în pagina 5)

PĂMÂNTURILE ȘIRIENILOR - OBIECT DE APRIGĂ DISPUTĂ ÎNTRE DOUĂ FIRME... ITALIENE

● *După ce a încheiat două contracte de arendare pentru același teren, principalul vinovat - TEODOR ALBU, președintele Societății Agricole „Podgoria Șiria" - recunoaște cu seninătate: „Eu sunt mangafaua aici."*

Foto: ONORIU FELEA

Pag. 6

Diferendele dintre AGROSEMENTI și CENTROSOJA nu duc, deocamdată, niciunde!

Din motive pur economice

ASTRA-TRINITY DISPONIBILIZEAZĂ 200 DE INDIRECT PRODUCTIVI

Pag. 7

Tuturor cititoarelor și cititorilor ziarului „Adevărul" care duminică, la praznicul Intrării Domnului în Ierusalim (Floriile) și Sfântului Mare Mucenic Gheorghe, își sărbătoresc onomastica, le adresăm cele mai sincere urări de sănătate și fericire.

„La Mulți Ani!"

Foto: M. CANCIU

TRICOUL ROȘU & TRAFT

Pag. 8

PARCHETUL A REDESCHIS UN DOSAR CE PĂREA „ÎNGROPAT"!

● *Dilema procurorilor: „crimă" sau doar „violență"?*

COMBINATUL CHIMIC
Vladimirescu, Arad
VINDE - pe bani și cupoane agricole:
■ îngrășăminte chimice: AZOTAT DE AMONIU, UREE, COMPLEXE etc.
■ pesticide: ONEZIN, SARE DMA, ACENIT (GUARDIAN), ICEDIN, OLTISAN, TREFLAN, SENCOR, PROMEDON, MOSPILAN, VICTENON, BRAVO, KASUMIN, CHAMPION etc.
■ sămânță porumb: NSSK 420, ANDREEA 400, TURDA 200, NATACHA
Telefon: 057 / 514943.

◆ Vând TERENURI INTRAVILANE lângă Avicola Grădiște, 2,8 ha și 2,5 ha.
◆ Vând (închiriez) SPAȚII DE PRODUCȚIE și comerciale (show-room, stații de benzină, hotel, discotecă) cu utilități complete, vizavi de Registrul Auto.
Tel.: 057/27.28.12; 094/777773

Tuturor celor care în aceste zile sărbătoresc Sfintele Paști le transmit multă sănătate, urări de bine și Paște Fericit.

HRISTOS A ÎNVIAT!

Primar,
Valentin Paul Neamț
(1420276)

Redacția „Adevărul" transmite tuturor cititorilor romano-catolici și credincioșilor care-și sărbătoresc duminică Sfintele Paște „Sărbători fericite", împreună cu urarea ca Învierea Domnului să le aducă bucurie în suflet iar în case liniște și belșug.

„Christos a înviat"

● FERESTRE ȘI UȘI DIN ALUMINIU ȘI P.V.C.
STR. ROȘIORI 26 TEL/FAX: 289053
ALGLASS
● GEAM TERMOPAN ● FIRME ȘI RECLAME ● MOBILIER LA COMANDĂ
PIAȚA SPITALULUI BL. 1 D, TEL/FAX: 253868

CALENDAR

Sâmbătă, 22 aprilie

▼ Astăzi, Soarele răsare la ora 6 și 39 de minute și apune la ora 20,01

▼ Au trecut 113 zile din acest an. Au mai rămas 253 de zile până în 2001.

▼ **Praznicul zilei: Biserica Ortodoxă:** Cuv. Teodor Sicheotul; Sf. Natanail (sâmbăta lui Lazăr); Intrarea Domnului în Ierusalim - Sf. Mare Mc. Gheorghe; purtătorul de biruință; **Biserica romano-catolică:** Sâmbăta Mare; Învierea Domnului Nostru Iisus Hristos; **Biserica greco-catolică:** Cuv. Teodor Siceotul (+613); Sf. M. Gheorghe, purtătorul de biruință (+303).

Astăzi, în parcul Eminescu

CONCERT DE MUZICĂ CREȘTINĂ

Astăzi, la ora 19,00, în parcul Eminescu, situat în spatele Palatului Administrativ, va avea loc un concert de muzică creștină.

Concertul **„Gospel"** va fi susținut de o formație alcătuită din opt membri ce poartă numele de **„Dolf and Family"**. Și sunt de origine indoneziană. Au locuit în Indonezia, ulterior în Olanda, iar în prezent - în Germania. În decursul anilor au susținut mai multe concerte în Germania, Olanda, Franța, Spania, SUA.

În cazul unor condiții meteo nefavorabile, concertul va fi susținut la Palatul Cultural. Intrarea este gratuită.

M. M.

JUVENTUTE

În luna martie a acestui an, revista Liceului Economic din Arad - **Juventute** - a ajuns la nr. 19. Cele 32 de pagini ale acestei publicații cuprind o varietate de subiecte, dintre care amintim: **Zece leacuri sigure împotriva depresiei**, eseul **De-ale iubirii**, numeroase articole sub genericul **Cunoaște-te pe tine însuți**, interviuri cu profesori ai liceului, creații poetice semnate de elevii de la „Economic" și multe altele. O revistă școlară elegantă, bogată în informații, o apariție editorială pentru care colectivul redacțional își merită din plin felicitările noastre.

C. L.

CREDIT BANK PRIMEȘTE CERERI DE RESTITUIRE A DEPUNERILOR

Credit Bank sucursala Arad face cunoscut că primește, până în data de **3 mai a.c., Cererile pentru restituirea depunerilor.** Program zilnic între orele 8,00 - 16,00, la sediul sucursalei din B-dul Revoluției nr. 67.

A venit BARZA!

La Arad: Gustea Georgiana, **Vâlcoci** Alexandru, **Köteles** Csaba, **Dărău** Rareș, **Măcinic** Victor Mihai, **Bogluț** Geanina Ioana, **Glodorianu** Vlad Andrei, **Ivan** AnaMaria Florina, **Damian** Florin Răzvan.

La Ineu: **Hălmăgean** Mădălin Florin.

METEO

Vremea va fi caldă și frumoasă. Cerul va fi variabil după-amiază, mai mult senin noaptea și dimineața. Vântul va sufla slab la moderat din sector estic.

Temperaturi maxime: 26-29°C.
Temperaturi minime: 10-12°C, izolat mai ridicate.

Meteorolog,
EUGENIA RUS

Actualitatea culturalã

TEATRU

Azi, de la ora 18, va avea loc premiera spectacolului **„Omul care a văzut moartea"** de Victor Eftimiu. Regia artistică: Radu Cazan. Scenografia: Onisim Colta.

CINEMATOGRAFE

Dacia: Stuart Little - Șoricelul familiei (SUA); 9,30; 11,45; 14; 16; 18; 20

Mureșul: Pierduți în spațiu (SUA) 10; 12,30; 15; 18

Arta: Un sărut adevărat (SUA) 15; 17

Moara cu noroc (Rom.) 19

Sala Mică - Cu nașu' la psihiatru (SUA) 15,30; 18

Progresul: 22 aprilie : O iubire ca-n povești (SUA) 17,00

23 aprilie: Matrix (SUA) 17,00

O TÂNĂRĂ HANDICAPATĂ A DAT FOC CASEI PĂRINTEȘTI

Miercuri, în gospodăria lui Toda Iustin din Ineu a fost vâlvătaie mare. Fiica lui, de 24 de ani, handicapată de gradul II, a dat foc unor baloți de paie aflați lângă grajdul de lemn.

Au ars grajdul și podul casei, pagubele fiind de peste 50 milioane lei. Aprecierea aparține pompierilor militari din Ineu care, de altfel, au și intervenit la incendiu.

N. O.

AU PLECAT DINTRE NOI!

✝ Keresztess Elena (1923); Hnasz Iosif (1952); Andoni Ioan (1923), Pană Maria (1935); Ștefea Nicolae (1912), Groza Vasile (1918), Sârb Maria (1928); Cojocariu Maricica (1959).

UTILITARE

FARMACIA DE SERVICIU. De sâmbătă până luni este de serviciu cu program non-stop **Farmacia 71**, P-ța A. Iancu. Telefon 280979.

Farmacia „**Cristi Grup**" - din str. Cozia nr. 3 - este deschisă zilnic, între orele 7-23.

Farmaciile: „**Sinapis**", Bd. Revoluției nr. 88, lângă Noul Stil, telefon 282369 și „**Noua Farmacie**", strada Andrei Șaguna nr. 15, telefon **948**.

CABINET STOMATOLOGIC. Cabinet stomatologic privat, Bd. Revoluției nr. 62 (vizavi de Biserica Roșie), telefon 256665, este deschis sâmbătă de la ora 9,00-19,00 iar duminică este închis.

URGENȚE STOMATOLOGICE. Serviciul de urgență stomatologică, situat pe strada Crișan (în spate la Gionelli) - este zilnic deschis non-stop. telefon: 253794.

ÎNREGISTRĂRI ÎN CAZ DE DECES. În caz de deces, înregistrările se efectuează la Primăria Arad, orele 9,00-11,00, la serviciul „Decese" tel. 281850.

CURSUL VALUTAR*

– VALORI ÎNREGISTRATE IERI, 21 APRILIE 2000

Denumirea valutei	BNR	BCR		BRD		Banca Transilvania		Banca Agricolă		BIR		Bursa neagră	
		C	V	C	V	C	V	C	V	C	V	C	V
Dolar	19885	19800	19950	19800	19990	19600	19890	19800	20020	19825	20300	19600	19800
Marca germană	9532	9305	9663	9422	9609	9380	9560	9450	9610	9450	9650	9550	9650

„ADEVĂRUL" VĂ ASCULTĂ

La telefonul dimineții, 280944, între orele 9,00 - 12,00

❖ **Biletul sau abonamentul...** Doamna Ardelean Lidia, din Micălaca, zona III, reclamă un aspect întâlnit și în Grădiște.

„După-masa, nu avem de unde să cumpărăm bilete sau abonamente de tramvai. Punctul de vânzare de la capătul liniei 18 funcționează doar dimineața. Pentru o legitimație de o zi trebuie să cumpărăm încă un bilet, până la Podgoria."

În urma sesizărilor primite, este evident că la Compania de Transport Public Arad au loc unele transferuri de personal. După cum spunea dl. Petre Cuvineanu, director în cadrul CTP, problema vânzărilor de bilete va fi rezolvată în beneficiul călătorilor. Oricum, este de dorit ca situația să nu se prelungească; Altfel, călătorii și deopotrivă C.T.P. vor avea de suferi!

❖ **BĂLTEȘTE.** Dl. Lupei Ioan, administrator, susține că la blocurile 148-149, str. Simion Popa, bălțește apa de multă vreme. **„S-a spart o conductă și am ruga cu R.A.A.C. să intervină, căci vin căldurile și atunci să vezi miros..."**

Redactor de serviciu,
A.I.

ADEVĂRUL
COTIDIAN INDEPENDENT ARAD

Editor: S.C. ADEVĂRUL S.R.L. Arad

COD FISCAL R 1681938 ● COD SICOMEX 19.604 ● CERTIFICAT J 02/1886 / 31 X 1991 ● COD SIRUES 020956601 ● ISSN 1220 - 7489

Redacția și administrația: 2900 Arad, Bd. Revoluției nr. 81. Telefoane: SECRETARIAT - 281802, fax 280655, 280625; ADMINISTRAȚIE - CONTABILITATE - 281797; MICA PUBLICITATE - 210775; MAREA PUBLICITATE - 280904; CLUBUL PRESEI - 280989.

Consiliul de administrație: președinte - **DOREL ZĂVOIANU,** telefon 281802, 280625; vicepreședinte - **MIRCEA DORGOȘAN,** telefon 281802, 210776; membri: **DOREL BARBU,** telefon 281797; **NICU COJOCARU,** telefon 280904; **MIRCEA CONTRAȘ,** telefon 281802, 280854.

Colegiul de redacție: MIRCEA CONTRAȘ (redactor-șef); **MARCEL CANCIU** (șef secție foto), telefon **281701**; **ALEXANDRU CHEBELEU** (șef secție sport), telefon **281701**; **NICU COJOCARU** (șef secție publicitate) telefon/fax: **280904**; **AUREL DARIE** (secretar general de redacție), telefon **281802, 280854**; **VASILE FILIP** (șef secție cultură-învățământ), telefon **281855; 280003**; **SORIN GHILEA** (șef secție tineret) telefon **281855, 280003**; **IOAN IERCAN** (șef secție politică), telefon **280943**; **DORU SAVA** (șef secție social-economic), telefon **281738**; **ȘTEFAN TABUIA** (șef secție actualități), telefon **281855; 280003**; **DOREL ZĂVOIANU** (președinte al Consiliului de administrație), telefon **281802, 280625**.

Tiparul executat la S.C. MEDIAGRAF S.A. ARAD, str. Feleacului F.N., telefon 250902, fax 250920

„Adevărul" poate fi citit și pe Internet la adresa http://adevarul.arad.ro

HOROSCOP

Sâmbătă, 22 aprilie

BERBECUL (21.03-20.04). Vă faceți singur probleme pentru că aveți prea multă imaginație. În realitate, lucrurile merg mai bine pentru dvs.

TAURUL (21.04-20.05). Ați început să credeți că supărările dvs. nu se vor mai sfârși. Ați ajuns la limita răbdării.

GEMENII (21.05-20.06). Unii vă vorbesc de rău pe la spate dar e bine să nu le dați importanță.

RACUL (21.06-22.07). Nu este cazul să vă lansați în aventuri și mai ales nu încercați să faceți speculații. Veți fi înconjurat din mai toate părțile de obstacole.

LEUL (23.07-22.08). Veți fi mai neatent de cât este admis și s-ar putea să aveți probleme.

MOCHETA
Arad, Piața Gării
Telefon 235221
Vinde și montează mochetă la prețuri cu o reducere de
10-20%

FECIOARA (23.08-22.09). Aveți parte de o zi domoală în care veți face totul așa cum doriți.

BALANȚA (23.09-22.10). Vă bucurați de protecția astrelor în plan sentimental. Cu veniturile însă veți avea probleme!

SCORPIONUL (23.10-21.11). Ați cam obținut ceea ce v-ați dorit. Vă simțiți obosit și aveți tendința să amânați unele responsabilități.

SĂGETĂTORUL (22.11-21.12). Relațiile cu cei din jur se vor desfășura armonios și plăcut, ceea ce nu vi se întâmplă prea des.

CAPRICORNUL (22.12-19.01). Aveți grijă ce faceți cu banii pentru că nu sunt deloc suficienți.

VĂRSĂTORUL (20.01-19.02). Atmosfera tensionată din familie vă cam taie elanul de a vă apuca de o treabă serioasă.

PEȘTII (20.02-20.03). Sugestiile discrete ale unui bun amic vă vor ajuta azi să vedeți mai limpede o anumită situație. Fiți prudent și discret cu ceea ce aveți de gând să faceți, pentru că numai așa veți reuși.

La Biblioteca Județeană

COMEMORARE ION PILLAT

Biblioteca Județeană „A.D. Xenopol" a marcat recent, 65 de ani de la stingerea din viață a poetului și eseistului **Ion Pillat,** printr-un program destinat și realizat de elevii cls. a IX-a B a Liceului „D. Țichindeal" din Arad. Programul a cuprins o expoziție de cărți (valori bibliofile, ediții rare) de și despre Ion Pillat și o prezentare a vieții, operei și activității poetului susținută de omul de cultură arădean, Dan Lăzărescu. În final, un grup de elevi ai Liceului „D. Țichindeal" au recitat versuri din opera poetică a lui Ion Pillat.

C.L.

Echipa de serviciu
GABRIELA GROZA
-secretar de redacție.
Bianca Felea,
Adela Homorâceanu,
Ioan Leac,
Dina Rujan,
Ramona Vidulescu
– tehnoredactare computerizată.
Ioana Frățilă,
Doina Jurcă,
Aurica Telcian
– corectură.

PESTE 1000 DE ARĂDENI S-AU (Z)BĂTUT PENTRU O „SLUJBĂ"

Bilanțul provizoriu al Bursei locurilor de muncă desfășurată joi, la Arad, a constituit principalul subiect al conferinței de presă organizată ieri la Agenția județeană de ocupare și formare profesională (AJOFP).

Astfel: ❖ Peste 1000 de persoane s-au interesat de cele 615 locuri de muncă disponibile, oferite de 61 de agenți economici; ❖ Spre deosebire de alte ediții, patronii au căutat mai ales absolvenți cu studii superioare. Nu pentru că ar avea neapărat nevoie de vreun inginer pentru postul respectiv, dar dacă tot sunt mulți fără serviciu, nu strică să ai în firmă oameni cu facultate, chit că salariul „de negociat" nu-i mult peste cel al unui necalificat! ❖ Șansele de angajare depind în continuare de vârsta solicitantului: până în 35 de ani femeile, bărbații - nu peste 40 de ani. ❖ Costurile de organizare au fost de 12 milioane lei.

„Următoarea ediție a Bursei locurilor de muncă va avea loc undeva prin toamnă", ne-a declarat dl. **Ștefan Pascu**, director executiv al AJOFP Arad.

N. OPREAN

Debranșări de la rețeaua de gaz metan

De curând, S.C. Distrigaz Nord S.R.L., filiala Arad, a trecut la debranșarea rău platnicilor, de la rețeaua de gaz a municipiului.

Pe lângă un număr de 30 de abonați casnici care nu au plătit la termen, au mai fost sancționate prin debranșare 15 asociații de locatari, care de obicei plătesc prin CEC.

Din partea Distrigaz ni s-a comunicat că deși fiecare abonat restant a primit un aviz prin care era somat să-și plătească factura, oamenii nu s-au prea înghesuit.

În atenția abonaților subliniem că perioada debranșărilor nu s-a încheiat și plătirea la timp a facturii este soluția cea mai bună, pentru a evita surprizele tocmai de sărbători.

S. AMBRUȘ

Pentru decimarea fondului de pensii

PENSIONARII VOR ACȚIONA ÎN JUDECATĂ GUVERNUL

Liga Județeană a Pensionarilor Arad a organizat o conferință de presă în care s-au abordat două teme: recorelarea și recalcularea pensiilor și ajutorul reciproc și dezinteresat dintre pensionari.

Președintele ligii, d-nul Ilie Cerna a afirmat că „pensionarii nu cred în acest simulacru de recalculare, și nici pe departe în recorelare, care nu este altceva decât o găselniță a guvernanților." În susținerea acestei afirmații s-a dat următorul exemplu: un salariat cu studii superioare, cu un salar echivalent la nivel de funcție, vechime etc. are o pensie cu ceva mai mare de un milion de lei. Acesta va obține când îi va veni rândul, un spor de cel mult 250 de mii. Pe când un salariat care la sfârșitul lunii ianuarie avea o încadrare mai mică de un milion, la pensionare a dobândit o pensie de două milioane lei. Ce fel de recorelare este aceasta? se întreabă pensionarii.

Dl. președinte a mai subliniat că în 1989 fondul de pensii era de peste 100 de miliarde de dolari, dar acesta a fost decimat pe parcursul celor 10 ani.

„Și acum se încearcă pasarea răspunderii și lipsa fondurilor pe viitoarele firave Case de pensii. Astfel la Conferința pe țară a Federației Naționale a Pensionarilor, liga noastră a propus ca fondul de pensii să fie reconstituit și guvernul să răspundă de injustețea folosirii lui. Iar dacă nu vom găsi înțelegerea cuvenită, ne vom adresa justiției, chiar celei internaționale. Ni s-a promis asistență juridică la Bruxelles din partea Federației Europene a Pensionarilor care ne-au pus la dispoziție toți avocații lor."

SORINA AMBRUȘ

Ministerul Transporturilor plătește

47 MILIARDE DE LEI PENTRU D.J. ARAD - CURTICI

La ora actuală, pe agenda de lucru a Primăriei Curtici se află o lucrare de reabilitare a drumului județean Arad - Curtici și a porțiunii de drum (2 km) spre Zona Liberă. Primarul orașului, dl. **Gheorghe Don**, a precizat că lucrările se vor face cu bani primiți din fondurile speciale ale Ministerului Transporturilor. În total, investiția se ridică la 47 de miliarde de lei. Până la toamnă se va primi finanțarea pentru DJ Arad - Curtici (35 miliarde lei) și ceva mai repede pentru porțiunea de doi km (12 miliarde lei).

T. M.

DISPARIȚIE

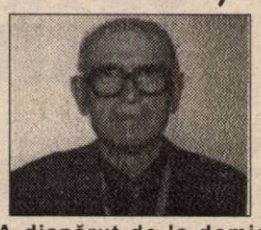

A dispărut de la domiciliu GHEORGHE ȚÂRCUȘ, în vârstă de 82 ani. Are o înălțime de 1,75 - 1,77 m, este slab, poartă ochelari și este îmbrăcat cu un balon lung bleumarin.

Rugăm pe cei care îl întâlnesc sau pot da relații despre acest bătrân să sune la telefonul 230271.

Vama Turnu

UN TURC A ÎNCERCAT SĂ IASĂ DIN ȚARĂ CU UN PISTOL

Joi, polițiștii de frontieră l-au depistat în vama Turnu pe cetățeanul turc **Gorken Addullah**, de 21 ani, din Bingol - Turcia, asupra căruia s-a găsit un pistol cu gaze și alarmare, marca Walther, calibrul 9 mm, cu un cartuș de același calibru, pentru care nu poseda permis de port armă și autorizație. Gorken a intrat în țară miercuri, prin vama Calafat, fără a declara organelor vamale armamentul și muniția. Turcul este cercetat pentru săvârșirea infracțiunilor de contrabandă calificată, faptă prevăzută și pedepsită de art. 176 din Legea 141/1997 și nerespectarea regimului armelor și munițiilor, faptă prevăzută și pedepsită de art. 279 din C.P. Împotriva autorului, s-a luat măsura interzicerii de a părăsi localitatea, până la finalizarea cercetărilor.

În această seară, premieră la Teatrul de Stat Arad

„OMUL CARE A VĂZUT MOARTEA"

Astăzi, la ora 18,00, Teatrul de Stat Arad prezintă cea de-a șaptea premieră a anului 2000 și a noua a acestei stagiuni - spectacolul cu piesa „Omul care a văzut moartea" de V. Eftimiu. Un text care - coincidență! - vorbește despe alegerile pentru Primărie într-un oraș de provincie. Regia artistică aparține actorului arădean Radu Cazan. Din distribuție fac parte Ion Văran, Gina Cazan, Carmen Vlaga, Constantin Florea, Oltea Aciocârlănoaiei Blaga, Teodor Vușcan, Radu Cazan, Florin Covalciuc, Ana-Maria Dumitrean, Oana Văran Goia și copilul Ioana Miruna Goia. Scenografia este semnată de Onisim Colta.

C. L.

DE LA POLIȚIE - PE SCURT

▼ Furturi din autoturisme

Poliția îl cercetează în stare de reținere pe **Căşuneanu Cristian** 16 ani, din Arad. Acesta a comis în cursul acestui an mai multe furturi din autoturisme.

▼ Pensie de întreținere

Pătroi Florin, 34 ani, din Hălmagiu, cu rea credință nu și-a achitat pensia de întreținere pentru copilul minor.

▼ La închisoare

În urma măsurilor specifice întreprinse de polițiști, au fost identificați și încarcerați: **Cârpaci Ferdinand**, de 40 ani, din Arad, care are de executat un mandat de 2 ani închisoare, pentru săvârșirea infracțiunii de profanare de morminte și **Varga Norbert-Zoltan**, de 21 ani, din Arad, care are de executat un mandat de 3,3 ani închisoare, pentru furt.

În curând, la Nădlac

O NOUĂ STAȚIE DE CARBURANȚI

Primăria din Nădlac a concesionat Petrom-ului un teren la marginea orașului. Aici s-a început construcția unei stații de carburanți ce va avea și un serviciu de spălare a TIR-urilor. Investiția este suportată în cea mai mare parte de societate, o contribuție mai mică având, însă, și Primăria. Cornel Iardek, viceprimarul orașului, spune: „Fiind acționari ai Petrom-ului, am contribuit și noi la ridicarea noii stații. Valoarea totală a investiției se ridică la peste 30 de miliarde lei. Prin darea în folosință a stației, se vor crea noi locuri de muncă pentru localnici."

A. BUGARIU

CREDIT PENTRU ASOCIAȚIILE DE PROPRIETARI

CHF - o fundație non-profit care a format un parteneriat cu autoritățile municipale și județene și cu organizațiile locale oferă împrumuturi pentru asociațiile române ale întreprinderilor mici și asociațiilor de proprietari. Acestea din urmă pot solicita un împrumut doar pentru îmbunătățirea condițiilor comune de locuit (reparații de acoperișuri, contorizări sau renovări). Pentru a primi banii asociația trebuie să fie constituită în asociație de proprietari, să fie membră ULAL de minim 3 luni, să fie la zi cu plata cotizației și să nu fie cu plăți restante atât la principalii furnizori de servicii publice cât și la persoane fizice și juridice. Valoarea împrumutului nu poate fi mai mare de 750 dolari pentru o persoană, iar termenul de rambursare este de maxim 18 luni.

A. BUGARIU

TREI BĂRBAȚI AU SILUIT O FEMEIE

Polițiștii i-au identificat și-i cercetează în stare de reținere pe Crișan Ioan, de 26 ani, cunoscut cu antecedente penale, Tuduce Mihai-Pavel, de 24 ani și Teucean Cristian-Ioan, de 21 ani, toți din Arad, fără ocupație. Cei trei în data de 19.04.a.c., au pătruns în locuința lui Iolanda M., de 25 ani, din Arad, unde, prin amenințări și violență, au întreținut cu aceasta raporturi și perversiuni sexuale.

Astăzi, ZIUA INTERNAȚIONALĂ A PĂMÂNTULUI

Cu prilejul zilei pământului organizațiile nonguvernamentale de mediu din Arad au pregătit un program care cuprinde mai multe acțiuni. La ora 10, în Parcul Europa, preșcolarii Grădiniței nr. 1 cu program ecologic vor desena pe asfalt. La aceeași oră, elevii cercului „Pro Natura" vor aduna reziduurile de pe Faleza Mureșului, în porțiunea dintre Baza Sportivă „Constructorul" și Parcul Europa. Ora 13 va fi momentul în care se va da startul într-un concurs de orientare sportivă, la care pot participa persoanele interesate. Pentru cei care nu cunosc regulamentul acestui sport se va face o inițiere la fața locului.

Ultima acțiune din Arad va începe la ora 17,00, la Palatul Copiilor, în sala de festivități, care va găzdui un vernisaj de artă fotografică pe teme de speologie.

În localitatea Fiscut se vor desfășura acțiuni similare: concurs de orientare turistică, minicampionat de fotbal, concurs de desene cu tema „Un pământ mai curat", concurs de cunoștințe de biologie și geografie - „Terra 2000" și o proiecție de diapozitive și filme pe teme ecologice.

Inițiatorii acestor acțiuni sunt Centrul Zonal Ecologic, Condor Club, Steaua Nordului și Speo West - cele patru ONG de mediu din Arad.

T. MATICA

O seară rentabilă

Mai peste tot, după Revoluție, serele au devenit un morman de sticlă spartă și suporturi de fier. Se motiva că o seră este foarte greu de întreținut din cauza prețurilor mari la agentul termic. Și Primăria Curtici are în proprietate o seră, aflată în incinta Ștrandului termal din localitate, unde muncesc trei oameni. Față de anul trecut, sera s-a triplat ca și suprafață. Înainte se cultivau doar flori pentru spațiile verzi din oraș. După extindere, în seră se produc și răsaduri pentru populație. Persoanele care doresc răsaduri aduc sămânța și după două luni, timp în care plantele cresc, primesc răsadul, la prețul de 900 lei firul. Dacă planta se repică, la cub, prețul crește la 2.000 lei. Sera din Curtici este rentabilă pentru că schema de cheltuieli nu e încărcată și cu plata agentului termic, încălzirea realizându-se cu apa geotermală de la ștrand.

T. M.

Foto: V. MUSCA

Începând de luni

"TAXA BĂSESCU" SE VA RESTITUI CELOR CARE AU PLĂTIT-O

Unitățile CEC din toată țara vor începe, din 24 aprilie, să restituie sumele fixe anuale pentru utilizarea drumurilor, încasate, de la începutul acestui an, de la proprietarii de autovehicule și remorci, persoane fizice și pesoane juridice, informează un comunicat al CEC, transmis agenției MEDIAFAX.

Conform convenției încheiate între Ministerul Transporturilor și CEC, persoanele fizice și cele juridice își pot recupera banii prezentîndu-se la aceeași unitate CEC unde au achitat "taxa Băsescu", prezentînd ca dovadă chitanța primită odată cu rovigneta, sau adeverința care a fost eliberată de CEC urmare a pierderii sau sustragerii chitanței CEC.

În cazul în care solicitanții au pierdut chitanțele care atestă plata "taxei Băsescu", vor face o cerere prin care solicită restituirea respectivei taxe, achitînd un comision în valoare de 5.000 lei.

Persoanele juridice sau fizice care au achitat taxa prin virament se vor prezenta la unitatea CEC cu exemplarul al treilea al ordinului de plată, în și din contul său curent, precum și cu o copie după acesta, care va fi reținută de CEC ca act justificativ.

Restituirile se vor efectua pînă la data de 30 septembrie 2000, în funcție de sumele virate în conturile CEC de către Ministerul Transporturilor. Cererile de restituire se vor primi pînă la 1 septembrie 2000.

Numărul persoanelor care au achitat "taxa Băsescu" și au dreptul de a solicita restituirea banilor se ridică la circa un milion, dintr-un total al posesorilor de autovehicule cifrat la trei milioane persoane.

ZIUA TRUPELOR DE USCAT

Cu ocazia Zilei Trupelor de Uscat, al cărui patron spiritual este Sf. Gheorghe, Centrul Militar Arad a organizat un spectacol artistic la care și-au dat concursul: ● Corul Facultății de Teologie, dirijor: Mircea Butaru; ● Cvartetul de coarde condus de dl. prof. Ovidiu Boar; ● Dans clasic și dans modern prezentat de elevii pregătiți de d-na prof. Mirela Cosma; ● Muzică ușoară cu formația condusă de dl. Florin Florea, solistă Daniela Han; Muzică populară cu formația condusă de dl. Florin Florea, soliști: Lucian Zadic și Daniela Han.

Spectacolul s-a bucurat de un succes deosebit primind aplauze din partea spectatorilor.

Foto-text: AL. MARIANUȚ

Vernisaj, la „Delta"

MIHAI PĂCURAR & CAMIL - TATĂL ȘI FIUL

Galeria „Delta" a găzduit ieri, 21 aprilie, un eveniment plastic deosebit - vernisajul unei duble expoziții, cea a sculptorului Mihai Păcurar și a fiului său, Camil. În prezența unei numeroase și distinse audiențe, au prezentat expoziția Dumitru Șerban, președintele filialei U.A.P. Arad, Bogdan S. Pecican și Mihaela Gube, care au făcut aprecieri divergente asupra lucrărilor expuse. În timp ce M. Gube percepe demersul lui Mihai Păcurar sub aspect mistic și religios, B. Pecican înclină spre latura telurică a imaginii feminine pe care plasticianul o readuce în prim plan.

Cu această ocazie s-a lansat Vol. 3 al „Dicționarului artiștilor români contemporani", volum prezentat de prof. Negoiță Lăptoiu de la Cluj.

Vă invităm să vizitați această expoziție, unde veți remarca, cu siguranță, o prezență insolită - Art Guard-ul.

C. L.

ÎN ATENȚIA PARTIDELOR POLITICE

Începând din 20 aprilie, TVR Timișoara transmite în fiecare după-amiază, între orele 17,30-18,30, emisiunea Studioul electoral. Programul va putea fi urmărit de telespectatorii din Banat (județele Timiș, Caraș-Severin, Arad și Hunedoara) pe Canalul 1 al Televiziunii Române.

În intervalul de o oră destinat Studioului Electoral, cele 15 partide și formațiuni politice, care și-au anunțat campania pentru alegerile locale, vor partaja spațiul de emisie gratuit, conform Legii Electorale și Deciziei CNA.

Luni, 24 aprilie, orele 16,00, TVR Timișoara organizează o întâlnire cu reprezentanții partidelor din zonă, la sediul din str. Pestalozzi nr. 14/A, etajul 4.

Evitând un derapaj

UN TIR TURCESC S-A RĂSTURNAT PE DN 7

Ieri, pe DN 7, în apropierea comunei **Conop**, un tir turcesc având numărul de înmatriculare 34 EIB 10 se deplasa dinspre Săvârșin către Arad. La o curbă șoferul a pierdut controlul volanului intrând în derapaj, moment în care conducătorul tir-ului a bruscat volanul în direcția opusă șanțului înspre care se îndrepta. Din cauza virajului tir-ul s-a răsturnat de-a latul șoselei. Acesta era încărcat cu garoafe. Din fericire tir-ul n-a surprins nici un alt autovehicul care s-ar fi putut deplasa în direcția opusă. Șoferul și pasagerul au fost ușor accidentați. Din primele cercetări ale Poliției se consideră că șoferul turc ar fi adormit la volan pentru câteva clipe.

NEPUTINȚA AUTORITĂȚILOR PRELUNGEȘTE DIALOGUL SURDO-MUT DINTRE SINDICATE ȘI PATRONI

Joi, la Prefectură a avut loc o nouă ședință a Consiliului Consultativ de Dialog Social. O întrunire în care doi lideri sindicali au descris situația confuză prin care trec societățile S. C. „Viro" și „Astra-Vagoane Călători", după privatizare. Președintele sucursalei locale a confederației „Cartel Alfa", Vasile Dârzu, a relatat asistenței că administratorul de la „Viro" încearcă să desființeze sindicatul din întreprindere. Nici la Astra-Călători lucrurile nu stau mai bine pentru că sindicaliștii nu văd în XEDOX EXIM SRL un investitor serios. Iată cele mai interesante momente ale dialogului:

Vasile Dârzu: Liderul sindical de la VIRO a fost împiedicat să vină la discuție. I s-a spus că dacă vine i se va desface contractul de muncă. Însă legea spune că are dreptul la 40 de ore de activitate sindicală. Administratorul general, dl. Palcu, săvârșește abuzuri pentru că a constrâns 20 de angajați să iasă din sindicat. Acum încearcă să desființeze comitetul sindical. L-am invitat pe dl. Palcu la discuții, dar n-a răspuns. Știu de ce n-a venit. E membru PNL...

Sever Puia - președintele FPS Arad: „Aveți grijă ce declarați. Nu amestecați politica cu problemele de aici. Știți despre ce discutăm sau lansați eseuri?"

V. D.: Știu despre ce e vorba foarte bine. De un an tot cerem contractul de privatizare și nimeni nu mi-l prezintă. Să vedem ce stipulează. E secret? FPS-ul nu poate să-l facă public?

S. P.: Noi nu deținem contractul respectiv. Actul de privatizare s-a semnat între FPS București și cumpărător. Solicitați-l de acolo... În orice contract încheiat de FPS, cumpărătorul se obligă să preia toate atribuțiile întreprinderii.

V. D.: Îl vom obține până la urmă...

Subprefectul Levente Bognar: Au existat presiuni asupra angajaților de la „Viro" pentru a renunța la statutul de sindicaliști?

V. D.: Sigur. Jumătate din cei 110 angajați au trecut pe la dl. Palcu, care a încercat să-i convingă să părăsească sindicatul. Dețin la birou două declarații din care rezultă că semnatarii au fost lămuriți să renunțe... Dl. Palcu vrea să dizolve comitetul de sindicat... Liderul poate fi dat afară doar pe motive de indisciplină...

S. P.: Noi nu suntem tribunalul muncii. Acționați-i în instanță, e singura soluție...

V.D.: Italianul (patronul) se laudă că are 4 juriști. Nici nu vrea să stea de vorbă cu noi. Nu acceptă sindicatul.

L. B.: Italienii trebuie lămuriți că duceți o mișcare sindicală modernă, europeană, nu de tip „Cosma". Prin H. G. 89 este reglementată purtarea unui dialog între părți, dar nu putem obliga patronul să vină la discuții. Nu există o lege care să impună acest lucru. Ce poziție are Inspecția Muncii?

Lucia Opriș, inspector-șef adjunct la Inspectoratul Teritorial de Muncă Arad: Conform art. 32 - Codul Muncii și Legii 54/91, membrii conducerii sindicatului nu pot fi sancționați prin desfacerea contractului de muncă dacă n-au abateri disciplinare. Putem efectua un control general de respectare a legislației, dar nu putem interveni în deciziile administratorului. Vom face controale cât de curând. Dl. Dârzu, pentru acuzațiile contra administratorului trebuie prezentate probe. Rezolvarea se găsește în justiție.

Petru Ștef, lider sindical Astra-Călători: Și la noi sunt mari dificultăți.

Sever Puia: La voi problema e foarte dificilă.

P. Ș.: Recent am fost la București. Băsescu mi-a spus că dacă XEDOX va prelua uzina, va muta fabricarea vagoanelor la Grivița sau la Craiova.

S. P.: Nu poate să facă asta. Vorbește prostii.

P. Ș.: Dar ce mă îngrijorează e faptul că noul patron, dl. Mate, intenționează să concedieze circa 100 de angajați. Și nici n-are bani de investiții. N-am auzit să fi făcut performanță economică. Atâta știm că, prin statut, se poate ocupa cu intermedieri în comercializarea mașinilor, navelor și avioanelor. Se va distruge singura fabrică de vagoane din țară.

S.P.: Trăiți cu iluzii, ca ARIS-UL... „Cea mai"... „singura"... Voi, anul trecut, ați avut datorii de 14 miliarde...

P. Ș.: La bugetul asigurărilor de stat n-avem datorii, ci la Finanțe, din cauza creditelor. Alt cumpărător nu s-a găsit, ci doar un SRL cu un capital de 5 milioane de lei care ne-a cumpărat cu 9 miliarde de lei?

S. P.: Cu 809 miliarde! S-a obligat să plătească toate datoriile.

P. Ș.: Nu va putea achita datoriile.

S. P.: Ba da. XEDOX le va reeșalona. Credeți că n-am încercat să vă vând? Alții au impus disponibilizări masive și anularea datoriilor. XEDOX a acceptat situația în care se află ASTRA... A devenit proprietarul pachetului majoritar de acțiuni... Înainte de privatizare am tot încercat să găsesc soluții... N-am dormit nopți întregi... Vreo două săptămâni... Dar asta mă privește... Credeți că nu m-a durut sufletul de ASTRA după ce am lucrat atâția ani acolo?

P. Ș.: Să nu credeți că mă situez într-un plan opus. Și eu lucrez aici de 33 de ani. Nu ne opunem privatizării, dar nu suntem de acord cu ceea ce vrea să facă XEDOX.

*

Consiliul Consultativ n-are un rol bine definit. În cel mai bun caz, sindicaliștii i se plâng precum unui duhovnic. Fără nici o rezolvare. Autoritățile dau neputincioase din umeri, invocând lipsa unor legi care să le poată ajuta să ia măsuri.

FLAVIUS NĂSTĂSACHE

Vasile Dârzu amenință autoritățile că va declanșa o grevă de solidaritate pentru a îmbunătăți situația existentă la „VIRO".

Foto: ONORIU FELEA

Universitatea de Vest „Vasile Goldiș" a fost reprezentată la Adunarea Generală a Federației Europene a Școlilor

Recent, la Como (Italia) a avut loc Adunarea Generală a Federației Europene a Școlilor (FEDE). După cum se știe, această organizație este reprezentată în România prin Universitatea de Vest „Vasile Goldiș", rectorul acesteia, domnul profesor universitar doctor Aurel Ardelean, făcând parte din Comitetul acestei organizații. Delegate din partea domnului rector la ședințele Adunării Generale FEDE au fost doamnele lector univ. drd. Dorina Ardelean și lector univ. Speranța Milancovici. Despre cele petrecute la Como ne-a oferit câteva detalii doamna lector univ. Speranța Milancovici.

– Care au fost problemele generale discutate la Adunarea Generală FEDE de la Como?

– Problemele majore discutate la Adunarea Generală FEDE - ne-a spus d-na Milancoviçi - s-au referit la: Raportul moral și Darea de seamă asupra activității FEDE pe perioada care a urmat Adunării Generale de la Strasbourg din anul 1999, Raportul financiar al Federației și Raportul Comisarului cu Diplomele. Sub un alt aspect a mai fost pus pe ordinea de zi și discutarea noului proiect de examen FEDE și, foarte important, introducerea sistemului ECTS (credite transferabile) în toate școlile Federației, lucru ce va permite o mai mare mobilitate a studenților în rețeaua școlilor FEDE.

– Cum a fost privită munca biroului FEDE Arad - România la Como?

– Activitatea biroului FEDE Arad - România este apreciată în rețeaua școlilor FEDE. La Como, delegația noastră a avut și o ședință separată de lucru la care s-au pus la punct detaliile privind sesiunea de examene iunie 2000. De asemenea, au fost făcute și unele propuneri pentru crearea unor noi diplome europene în: Istoria universală, Jurnalism, Limbă engleză și Drept comunitar, propuneri care au fost votate, câteva dintre școli oferindu-ne sprijinul în realizarea lor.

– Făcând un bilanț al participării la Adunarea Generală FEDE de la Como, ce puteți să ne spuneți?

– Această participare a fost un succes, în Italia am creat legături cu alte universități europene, urmând să punem la punct detaliile unor schimburi de studenți, schimburi care au și început prin plecarea unui grup de studenți ai universității noastre la Rennes (Franța), pentru o lună, în scop de practică profesională. Un grup de studenți francezi va sosi în România în curând, perioada de ședere fiind de șase săptămâni. Pe viitor avem toate motivele de a spera într-o colaborare fericită cu celelalte școli ale Federației, acum când ele se vor alinia la sistemul ECTS.

– Vă mulțumim!

ALINA BUTAȘ
LUCIAN DĂNILĂ

„OCHII ŞI URECHILE" PARTIDULUI

Făcând un scurt peregrinaj pe la sediile partidelor angrenate în campania electorală, am încercat să-mi dau seama de tipurile de strategii aplicate, în funcţie de situaţii. La unele sedii totul era închis, singurul „interlocutor" posibil fiind ... lacătul. Mi-am zis că oamenii or fi plecaţi în teritoriu, unde se plămădeşte puterea partidului. M-am convins că nu este chiar aşa. Lacăte am găsit doar la sediile partidelor care nu au bani (sau nu vor să dea) nici măcar pentru câteva afişe electorale. La partidele „mari" erau prezenţi la sediu toţi şefii de campanie, în teritoriu fiind plecate echipele de tineri (în special) dotate cu telefoane celulare. Şefii nu aveau decât sarcina de a monitoriza activitatea echipelor. **„Ar fi culmea ca directorul de campanie electoral să umble ca zăbăucul şi să lipească afişe"**, mi-a spus unul dintre şefi. Singura problemă - mare „devoratoare" de timp - pentru şefii coordonatori de campanie este afluxul extrem de mare de oameni din judeţ, membri de partid, care vin „pe capul" lor, în scopul de a-i convinge că au făcut greşeli. Am asistat, la trei sedii de partide, la discuţii purtate de şefii de campanie cu cei veniţi din diverse localităţi ale judeţului. **„Dom'le, eu cunosc oamenii din comună. Vă spun eu că n-o să-l aleagă nimeni pe beţivul ăla! De ce nu v-aţi dus cu ...".** Şeful de campanie, ce să facă? L-a ascultat şi l-a sfătuit să meargă liniştit, că are el grijă şi o să discute cu „şeful mare". Situaţii trase la indigo - aşa cum am spus - la trei sedii de partide. Ce să-i faci, în judeţ oamenii ţin mai mult seama de „clanuri" decât de decizia şefilor de la Arad!

Tableta zilei

SIMION TODOCA

Falsificarea unei hotărâri a CL Ineu - o faptă incalificabilă

CUI ACORDĂM ÎNCREDEREA NOASTRĂ?

☛ (Urmare din pagina 1)

Ne aflăm în preajma alegerilor locale şi în mai puţin de o lună şi jumătate la Ineu se va instala o nouă echipă de consilieri. Sperăm că de astă dată alegătorii din Ineu vor avea grijă să nu-i mai voteze pe cei cu moralitate dubioasă, pe cei capabili să semneze în fals în locul unui coleg, pe un act la fel de fals (întocmit şi redactat de d-na secretară Crişan). Sunt vorbe grele, de ocară la adresa unor consilieri ineuani, dar vă asigur, stimaţi cititori, că pe deplin justificate.

Pentru a nu fi bănuiţi de aprecieri nefondate, precizăm că semnătura preşedintelui de şedinţă - consilierul Aurel Moş - a fost falsificată de un coleg. Dl. Moş - un cetăţean absolut respectabil, m-a asigurat personal că dânsul nici n-a semnat o asemenea hotărâre şi nici n-a avut cunoştinţă de „fabricarea" acesteia. Cine l-o fi semnat (în fals) pe dl. Moş? Iată o întrebare la care trebuie să răspundă organele de cercetare penală. Până vor fi desluşite toate tainele falsului, este util - cred - să facem câteva observaţii în acest an electoral. În primul rând, să vedem pe cine votăm, să deschidem bine ochii la ce partid ne oprim şi cui acordăm încrederea noastră. Dacă vom dormi şi vom aşeza lupii la stână, să nu ne mirăm că mai mult ca sigur vom rămâne fără miei. Candidatul pentru consiliul (local, orăşenesc, comunal, judeţean ori municipal - nu importă) trebuie să fie curat, fără antecedente penale şi chiar în afara oricărei bănuieli. Moral!

În plus, în administrarea localităţilor trebuie să aducem - prin votul nostru - oameni sănătoşi nu doar la minte ci şi la trup. Spun acest lucru gândindu-mă la primarul de la Ineu, dl. Petru Feieş, ţinut departe de treburile obştei de o sănătate şubredă. Şi tocmai pentru că era rupt de realităţile Primăriei pe care o păstorea şi, deci, nu era la curent cu activitatea Consiliului Local a fost uşor de manevrat să întocmească un Referat în neconcordanţă cu situaţia reală. Cel mai probabil, primarul a fost dezinformat de secretara consiliului şi determinat să recomande trecerea respectivelor imobile în administrarea Consiliului Local. Se pare că el n-a ştiut la ce va folosi referatul său, deci n-a comis cu intenţie incriminabila faptă. Avem nevoie de primari valizi, capabili, rezistenţi la efort îndelungat. Cei cu dificultăţi la capitolul sănătate să stea acasă. Este celebru cazul senatorului american Dole, candidat republican la preşedinţia SUA în competiţie cu Bill Clinton. Cotat cu şansa de a-l învinge pe „saxafonistul" democrat, Dole a căzut în opţiunile electoratului în momentul în care o ţară întreagă a urmărit pe ecranele televizoarelor o scenă în care instabilul candidat a alunecat de pe o tribună electorală, prăbuşindu-se în braţele asistenţei. În sfera puterii nu-i loc pentru neputincioşi. Infirmii să-şi vadă de propria sănătate, lăsând loc celor în putere.

O răspundere deosebită în salubrizarea administraţiei revine însă Prefectului. Acest reprezentant al Guvernului în teritoriu îi are în mână pe toţi secretarii de consilii (locale sau judeţene). Prefectul aprobă angajarea acestui deosebit de important funcţionar al statului de drept, nimeni altul decât secretarul consiliului. Când acesta este un infractor - răspunde şi Prefectura! Cel puţin în faţa cetăţeanului, dacă nu a legii.

Ce a făcut Prefectul de Arad în cazul falsului de la Ineu? A deschis acţiune în contencios administrativ, cerând anularea falsei hotărâri, dar de d-na secretară Crişan (autoarea falsului în acte publice) nu s-a atins. Cel puţin deocamdată.

IOAN DON - UN PRIMAR PENTRU PROSPERITATE

◆ Ioan Don este candidatul PDSR pentru funcţia de primar al oraşului Curtici ◆ Este bun gospodar, onest şi are experienţă managerială ◆ Cu un astfel de primar, curticenii vor trăi mai liniştiţi şi mai bine

Ioan Don s-a născut la Curtici, în anul 1944. După terminarea studiilor la Liceul „Moise Nicoară", a lucrat - până în prezent - în sectorul vamal. Astăzi este şef de tură la Vama Turnu.

Este ortodox practicant, căsătorit, are două fete căsătorite şi cântă împreună cu soţia în Corul Bisericii Ortodoxe din Curtici.

Din 1990 este consilier local şi cunoaşte îndeaproape toate problemele Curticiului.

Împreună cu locuitorii, îşi propune:

- *să modernizeze drumul de legătură înspre Ungaria;*
- *să introducă gazul metan în localitate;*
- *să extindă alimentarea cu apă în Curtici şi în Dorobanţi;*
- *să modernizeze Ştrandul termal;*
- *să modernizeze Uzina de apă;*
- *să finalizeze iluminatul public;*
- *să facă o groapă de gunoi, ecologică.*

PDSR

De ce va reuşi? Deoarece are trei atuuri esenţiale: ataşamentul locuitorilor, sprijinul politic al viitorului partid de guvernământ şi susţinerea nemijlocită a lui Dimitrie Muscă!

DORU SINACI

MICA ŞI VESELA PUBLICITATE ELECTORALĂ

■ Angajăm boschetari pe post de rupători de afişe electorale. Plata se face în acord, în funcţie de numărul de afişe aduse la sediul partidului. Vor fi acordate bonificaţii pentru afişele partidelor care au mai mult de 7% în sondaje. Afişele bilingve vor fi plătite în valută. Informaţii la...

■ Angajăm traseiste dispuse să-l „agaţe" pe candidatul de primar „X". Oferim salariu atractiv. Asigurăm camere (şi) de luat vederi, aparate de fotografiat şi reportofoane, precum şi imunitate juridică. Doritoarele pot să se informeze asupra condiţiilor de angajare la tel...

■ Oferim hot-line politico-erotic, la preţuri care sfidează orice concurenţă. Garantăm imitarea la perfecţie a modulaţiilor vocale ale oricărui candidat, în funcţie de ce doreşte onor clientela. Sunaţi când doriţi la tel... şi candidatul va fi fierbinte, gata de a-şi expune programul politic şi platforma electorală.

■ Vând soţ (fără copii) cu funcţie mare în coaliţia de guvernământ. Condiţiile divorţului şi partajului vor fi consemnate într-un protocol de colaborare, semnat de către toate părţile implicate. Eventual, accept schimb (în aceleaşi condiţii) cu un soţ pe loc eligibil pe listele opoziţiei. Sunaţi la...

■ Închiriez spaţiu de 50 cm^2 pe listele de candidaţi ale Partidului... La nevoie, contractul se poate prelungi şi după alegerile locale. Plata chiriei se face pe loc, sumele fiind confidenţiale. Asigur slujbe de dezlegare împotriva înjurăturilor şi blestemelor, precum şi talismane cu ştampilă.

Agent termic 2. (Pentru conformitate, T.S.)

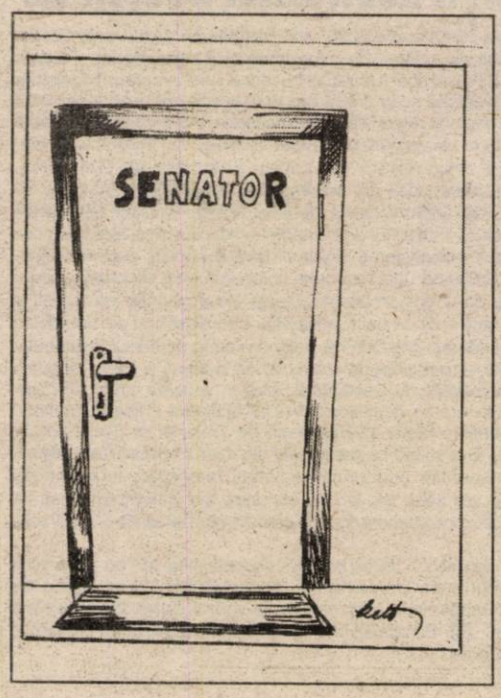

SÂNICOLAUL - MIC OFERĂ 3000 DE VOTURI!

D-l Vasile Motorca din Sânicolaul - Mic, ne trimite o scrisoare, în care spune că garantează 3000 de voturi pentru candidatul de primar care îşi ia angajamentul să rezolve unele probleme.

Dar, iată ce ne transmite domnia-sa:

„Cetăţenii din cartierul Sânicolaul - Mic, în număr de 4082, din care 3000 cu drept de vot, sunt hotărâţi să răstoarne vechile tipare şi la alegerile locale să voteze masiv pe acel candidat de primar al municipiului şi de consilier cu sarcini concrete pentru despotmolirea cartierului din starea degradantă în care a fost adus..."

Din ce cauză a ajuns cartierul în acestă stare? **„Din lipsă de stăpân"**, spune d-l Motorca. Printre altele, „stăpânul" ar trebui **„să aprobe demolarea clădirii fostei Primării din centrul cartierului, care a devenit expresia ruşinii şi a nepăsării."**

Cetăţenii cartierului vor fi chemaţi să participe la demolare. **„În locul acestei ruine, să se construiască o clădire în care să funcţioneze principalele servicii pentru populaţie care au fost desfiinţate în ultima vreme: poştă, farmacie, dispensar sanitar-veterinar şi - de strictă necesitate - un post de poliţie."**

Poşta paginii politice

Sigur, d-le Motorca, ar fi bine. Numai că dumneavoastră înşivă spuneţi că la demolare vor fi chemaţi cetăţenii cartierului. De ce nu îi chemaţi şi la muncă voluntară pentru construirea obiectivelor de care aţi pomenit? Nu aţi primit mandat din partea lor?

„Să nu se spună că nu sunt bani, pentru că în ultimii ani pentru acest cartier nu s-a făcut mai nimic. Majoritatea străzilor sunt fără trotuare, multe drumuri desfundate, sisteme vechi de canalizare împotmolite."

Nici o noutate, d-le Motorca, din câte ştiu eu, doar 40% dintre străzile Aradului sunt asfaltate, restul fiind în mică măsură pietruite şi în cea mai mare măsură - drumuri de pământ. Desigur, este vorba despre străzile din cartiere.

„Cetăţenii cartierului sunt buni platnici, cu respect faţă de legi şi autorităţi dar nu sunt prea entuziasmaţi că banii lor merg pe ştrand sau în alte părţi, în timp ce în cartier sunt atâtea probleme neglijate."

În finalul scrisorii, d-l Motorca avertizează: **„În caz că nu se va găsi cineva hotărât ca în condiţiile cerute să primească oferta celor 3000 de votanţi, există posibilitatea ca de aici noii candidaţi în alegeri să plece cu traista goală, pentru că, în marea lor majoritate, cetăţenii afirmă că s-au săturat de acei aleşi pe care i-au văzut odată la patru ani, pe lista de vot."**

D-le Motorca, aici se naşte o dilemă: toţi candidaţii vor garanta că vor rezolva problemele pe care le-aţi enumerat. În acest caz, spre care dintre ei se vor îndrepta cele 3000 de voturi? Ca să hotărâţi pe care dintre cei care promit îl veţi vota, veţi da cu banul, sau îi veţi pune să se ia la trântă pe terenul de fotbal, pentru a-l alege pe cel mai voinic?

SIMION TODOCA

PĂMÂNTURILE ȘIRIENILOR - OBIECT DE APRIGĂ DISPUTĂ ÎNTRE DOUĂ FIRME... ITALIENE

După ce a încheiat două contracte de arendare pentru același teren, principalul vinovat - TEODOR ALBU, președintele Societății Agricole „Podgoria Șiria"- recunoaște cu seninătate: „Eu sunt mangafaua aici"

De ceva vreme, pământurile șirienilor au ajuns subiect de dispută între două firme italiene: S. C. CENTROSOJA FARMING SRL și S. C. AGAROSEMENTI SRL. Cele două firme își dispută calitatea de arendaș al S. A. PODGORIA Șiria. Fiecare în parte se consideră în drept să dețină această calitate întrucât fiecare dintre ele au încheiat un contract de arendare cu această societate agricolă.

S. A. Podgoria Șiria deține la această oră aproximativ 800 ha teren arabil ce aparține locuitorilor din Șiria care fac parte din această asociație.

Dacă până în 1998 societatea a reușit cât de cât să trăiască, în acel an conducerea asociației s-a văzut pusă în imposibilitatea de a mai lucra aceste pământuri. În această situație, președintele societății, Gheorghe Albu, a apelat la firma S. C. AGROSEMENTI SRL, care deja avea ceva lucrări în zonă, pentru a încheia cu aceasta un contract de arendare pentru terenurile care se aflau în societate. S. C. AGROSEMENTI SRL nu avea însă la acea oră capacitatea de a lucra o suprafață atât de mare. Pământul asociaților de la S. A. PODGORIA a rămas astfel pârlog până în 1999, când o altă societate italiană de profil și-a făcut apariția la Șiria. Este vorba de S. C. CENTROSOJA FARMING SRL. Cu această societate, S. A. Podgoria încheia un contract de arendare pe data de 23.04.1999, pe durata de cinci ani. La acel moment, S. C. CENTROSOJA FARMING SRL se obligă verbal față de asociația de la Podgoria să cumpere secția de tractoare a S.M.A., astfel ca angajații de acolo să nu rămână pe drumuri, iar S. A. Podgoria să scape de o parte din datorii (aproximativ 500 de milioane de lei). CENTROSOJA cultivă în 1999 pământurile și se achită de toate obligațiile asumate prin contract. Din motive financiare, însă, nu reușește să și cumpere SMA-ul. Astfel că Teodor Albu se supără tare de tot și într-un moment de „beatitudine" încheie un alt contract de arendare, tot pe cinci ani de zile cu S. C. AGROSEMENTI SRL, la data de 24.09.1999, pentru aceeași suprafață de teren! Acest lucru se întâmplă însă fără ca în prealabil contractul de arendare cu CENTROSOJA să fie reziliat. Nici nu era motiv. Pentru că CENTROSOJA investește în utilaje moderne, cultivă pământul și obține producții care mulțumesc pe proprietari. AGROSEMENTI intră în teren în mod abuziv, execută lucrări de toamnă, însămânțează o suprafață importantă de grâu! Pe de altă parte CENTROSOJA consideră că are un contract valabil cu S. A. Podgoria-Șiria și-n februarie intră în teren pentru a executa lucrăile de primăvară. Evident, pe terenurile pe care deja era însămânțat grâu... Apar tot felul de certuri și discuții neprincipiale între asociații celor două firme italiene. La un moment dat intervine în conflict Poliția și Primăria Șiria, care au - spun unii - interese partizane. De rezolvat nu se rezolvă însă nimic pentru că, de fapt, nici una dintre cele două instituții nu este abilitată să spună care dintre contracte este valabil.

„Organele de ordine intervin doar formal", spun pe rând reprezentanții celor două societăți și astfel situația conflictuală se prelungește nepermis de mult. Chiar în coloanele ziarului nostru notam zilele trecute că pentru a se calma spiritele în zonă, au fost trimise trupe de jandarmi.

Este clar că firma CENTROSOJA va fi obligat să rezolve litigiul în instanță, pentru că „cealaltă firmă pirat a acționat în forță, prin amenințări și bătăi." Pentru că situația a ajuns aici, vinovat este în primul rând **Teodor Albu** - președintele S. A. Podgoria, care, culmea, recunoaște cu seninătate: **„Eu sunt mangafaua aici!"**.

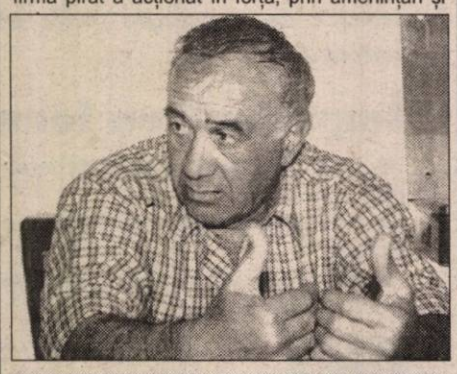

Gheorghe Albu - principalul vinovat pentru scandalul de la Șiria

În opinia lui **Teodor Albu**, **„contractul cu CENTROSOJA este perfect valabil pentru că acesta a fost aprobat și semnat de membrii consiliului de administrație, cei de la CENTROSOJA și-au respectat angajamentele luate prin contract și nu a intervenit o reziliere a acestuia. „Cei de la AGROSEMENTI știau de faptul că S. A. Podgoria au încheiat un contract de arendare cu societatea noastră. Reprezentanții de la AGROSEMENTI, în fața membrilor consiliului de administrație, s-au obligat să rezilieze acest prim contract, dar nu au făcut-o" - spune Teodor Albu.** Această situație este confirmată și de mr. Beleanu de la Secția cercetări penale a I. P. J. Arad, care s-a ocupat de dosarul în care **Teodor Albu** era învinuit de înșelăciune în convenții. Pentru că s-a stabilit că la data încheierii celui de-al doilea contract reprezentanții lui AGROSEMENTI știau de contractul inițial cu CENTROSOJA FARMING, **Teodor Albu** a fost scos de sub urmărire penală.

Centrosoja lucrează... în continuare pământurile

Pe de altă parte, cei de la AGROSEMENTI spun că ei au un contract valabil cu Podgoria, întrucât acesta este singurul contract de arendare înscris în registrul special de arende deschis la Primăria Șiria. Secretarul Primăriei Șiria, **dl. Ovidiu Drăgoi**, spune însă că: **„Eu sunt obligat să înscriu în registru toate contractele de arendă. Contractul cu CENTROSOJA n-a fost înscris în acest registru pentru că la data la care administratorul acestei societăți s-a prezentat la Primărie nu era deschis un astfel de registru. Eu nu eram prezent, iar în mod greșit acestei cereri i-a fost dat un număr în registrul special de intrări-ieșiri al Primăriei."**. Deci, în opinia celor de la Primăria Șiria, CENTROSOJA nu are nici o vină pentru că nu a fost înscrisă în acest registru special.

Cei de la CENTROSOJA spun că ar fi dorit să evite acest conflict și-n acest sens au trimis celor de la AGROSEMNTI o ofertă prin care se angajau să le plătească acestora cheltuielile pe care le-au efectuat cu lucrările de toamnă. Doar că cei de la AGROSEMENTI au respins-o pentru că astfel ar fi pierdut beneficiul realizat din valorificarea recoltei.

Pe de altă parte ar fi de subliniat faptul că în ultima vreme AGROSEMENTI, prin oamenii săi, încheie contracte de arendare directe cu proprietarii de teren de la S. A. Podgoria. **„Este ilegal - spune secretarul Primăriei Șiria - pentru că acești oameni nu au ieșit din S. A. Podgoria și, practic, prin această procedură s-a încheiat un al treilea contract de arendare pentru aceleași suprafețe de teren."**

După cum se vede, situația este destul de încâlcită: fiecare dintre cele două societăți consideră că are un contract valabil, s-au distrus peste 100 ha de grâu deja înfrățit, se caută soluții pentru ca pământurile să fie scoase din asociație...

Și dacă până la acest moment s-a apelat la ajutorul unor oameni influenți, e de așteptat ca și în instanță să se încerce să se tragă unele „sfori"...

Rămâne de văzut cine și cum va plăti pentru această situație!

O parte a culturii de grâu înființată de AGROSEMENTI a rămas în picioare

DANA LASC
SORIN GHILEA
Foto: ONORIU FELEA

PENTRU FAMILIA LINGURAR ȘI PÂINEA ESTE UN LUX ...

Oameni săraci sunt prea mulți în România pentru ca vreunul dintre cazuri să mai facă senzație. Când însă sărăcia se combină cu inconștiența, lucrurile se schimbă. Acestea sunt principalele trăsături care caracterizează familia Lingurar, din Bocsig, o familie de rromi care trăiește într-o mizerie de nedescris, chiar în centrul localității.

DIN PATRU COPII, TREI SUNT CU HANDICAP

Case frumoase se întâlnesc peste tot în Bocsig, mai ales pe străzile „centrale". O astfel de stradă este și cea pe care locuiește familia Lingurar, într-o casă care stă să se dărâme făcând notă disconcordantă cu celelalte. Am fost conduși la fața locului de către asistenta socială a Primăriei din Bocsig, d-na Belean Maria, care încearcă să facă ceva pentru rezolvarea situației. La venirea noastră vecinii au ieșit în stradă exprimându-și nemulțumirea față de familia Lingurar. **„Nu au nici măcar bani de pâine, pentru că deși tatăl copiilor primește ajutor din partea Primăriei, se duce și îi bea la birt. Eu zic să-i scoată din sat să-i ducă la câmp că ne fac de rușine și ne umplu de tot felul de boli. Am auzit că au și râie"**, ne-a spus o vecină supărată.

Auzind gălăgie la stradă, în ușa casei cu pricina și-au făcut apariția trei copii murdari din cale-afară, urmați, de mama lor, o femeie a cărei vârstă nu puteai să o ghicești după înfățișare.

Capul de familie, Lingurar Ilie nu era acasă pentru că în ziua aceea primise banii care i se cuveneau pentru „profesia" de însoțitor al copilului handicapat de gradul I. Copilul, o fată în vârstă de 13 ani, Violeta a fost recent externată din spitalul pentru handicapați din Caransebeș. Celelalte două fete Bomboana (3 ani), și Corina (14 ani) sunt și ele cu handicap de gradul II și III. Până aici situația este una „obișnuită" asemenea cazuri sunt cu duiumul, dar altceva ne-a atras atenția.

FĂRĂ NICI UN ACT, TATAL ȘI-A SCOS FIICA DIN SPITAL

Fiica mijlocie a familiei Lingurar, Corina (14 ani) cu handicap de gr. I. a fost internată încă de mică la un spital cu profil din Caransebeș. Ani de zile nimeni n-a știu nimic despre ea. Până când tatăl fetiței s-a dus la primăria Bocsig amenințând că-și o va duce acasă, că acum e mare și îl poate ajuta la muncă.

„N-am crezut că va reuși să aducă fata acasă pentru că era nevoie de o anchetă socială în vederea primirii răspunsului afirmativ. Și cum condițiile de acasă nu sunt deloc propice creșteri unui copil cu handicap că nu ar fi primit aprobarea", ne-a declarat d-na Belean. Însă, se pare că nu s-a ținut cont de acest lucru pentru, că după câteva săptămâni Ilie se plimba cu fata pe stradă. De atunci problemele se țin lanț, fata deranjând cu țipetele și comportamentul anormal. Vecinii au făcut numeroase plângeri pe adresa Primăriei.

„Acum nu mai știm ce să facem, încercăm prin toate modalitățile să o trimitem înapoi, pentru că nu e normal ca ea să locuiască în asemenea condiții." Rămâne însă o enigmă pentru toată lumea: cum a reușit tatăl să scoată fata din spital fără aprobarea nimănui?" a afirmat asistenta socială a Primăriei. Întrebarea nu și-a găsit însă răspunsul.

SORINA AMBRUȘ
Foto: V. MUSCĂ

La Universitatea de Vest „Vasile Goldiș"

PROGRAM INTERNAȚIONAL CU EXPERȚII ECONOMICI REGIONALI

În perioada 16-18 aprilie 2000, Universitatea de Vest „Vasile Goldiș" Arad a găzduit un schimb de experiență cu Universitatea „Tesedik Samuel" din Békescsaba (Ungaria) în cadrul unui program finanțat de Phare CBC, având ca scop „Înființarea unei specializări postuniversitare de experți economici regionali" la Békescsaba. Au participat 12 cadre universitare de la Universitatea „Tesedik Samuel" din Békescsaba precum și cadre universitare din cadrul Facultății de Marketing, Management, Informatică din universitatea arădeană în frunte cu dl. prof. univ. dr. Alexandru Cioarna, decanul acestei facultăți. Obiectivele înscrise în agenda întâlnirilor dintre cadrele didactice ale celor două universități au fost: cunoașterea structurii învățământului superior românesc pentru realizarea unei mai bune colaborări între structurile academice din cele două țări, probleme actuale ale economiei românești și modalități de ieșire din impact, posibilități de investiții și de dezvoltare regională Tisa-Mureș-Criș-Dunăre, colaborarea în domeniul învățământului universitar și realizarea de schimburi de studenți și cadre didactice precum și posibilitățile de asistență tehnică în vederea structurării activităților didactice ce se desfășoară în Universitatea „Tesedik Samuel" din Békescsaba în Sistemul European de Transfer al Creditelor de Studii (ECTS). S-a stabilit ca prelegerile din cadrul specializării postuniversitare a experților economici regionali referitoare la economia României, ce vor avea loc la Universitatea din Békescsaba, să fie susținute de către cadre didactice din cadrul Universității de Vest „Vasile Goldiș" Arad.

În cadrul schimbului de experiență, oaspeții maghiari au fost invitați să viziteze Fundația Universitară „Vasile Goldiș", Facultatea de Marketing, Management, Informatică din cadrul Universității de Vest „Vasile Goldiș", SIF Banat-Crișana, S. C. Sanevit S. A. Arad precum și Zona Liberă Curtici.

FININVEST PAVEAZĂ JUMĂTATE DE ȚARĂ

Pe locul vechii balastiere din Ghioroc, de la sfârșitul anului 1998, cei 30 de angajați ai firmei FININVEST produc lunar între 10 și 15 mii de metri pătrați de pavaj. În diferite forme și culori. „Pentru că întreaga producție este agrementată tehnic, pentru trafic mediu, anul acesta am obținut exclusivitatea pentru pavarea stațiilor de benzină PETROM din jumătate de țară. În paralel mai efectuăm lucrări pe strandul din Arad și Zona Liberă Curtici și pentru cele mai mari firme de construcții din Arad", spune Aristel Covaci, directorul fabricii din Ghioroc. În acest an, va fi finalizat sediul administrativ al firmei și va fi montată o nouă stație de betoane, adusă din Germania. De altfel întreaga linie tehnologică, complet automatizată, este adusă tot din Germania, ceea ce asigură calitatea produselor FININVEST.

FLORIN TRUȚ
Foto: **ȘT. MATYAȘ**

CASE PENTRU NEMȚI - MADE ÎN PÂNCOTA

Economia centralizată avea tendința ca, pe lângă firmele relativ mari, să facă și secții în localitățile mai importante din județe. Un asemenea caz este și I.M.A.I.A. Arad, ulterior AZOMA. Firma arădeană avea o filială și la Pâncota. După Revoluție a devenit de sine stătătoare și s-a privatizat, devenind AGRIMAS. Unitatea se ocupa cu producția de confecții metalice, dar și cu repararea utilajelor agricole. Cu toate acestea, declinul a continuat, astfel încât în vara anului trecut mai lucrau doar 26 de oameni. În iunie 1999, firma cu capital german West House Modul, cu sediul în Braunuschweig a cumpărat pachetul majoritar de acțiuni.

Ing. Ioan Urian, directorul general al societății, a precizat: „Intenția firmei germane a fost începerea producției de case pentru locuit, confecționate din lemn. Partea germană a investit pentru început 1,4 milioane de mărci germane. Am construit, în regie proprie, 3 hale noi, ce totalizează o suprafață de 2.300 metri pătrați."

În iulie '99 a fost finalizată prima casă. Care e sistemul de lucru? Casa se ridică la Pâncota, se demontează, se expediază în Germania, unde este montată din nou pe terenul clientului. Practic la Pâncota se realizează case la cheie pentru clienți, deocamdată din Germania. Casele trebuie să corespundă normelor de calitate ale UE. „Nu poți să faci rabat de la calitate și tehnologie, nici măcar un milimetru. Altfel, zbori de pe piață", adaugă directorul Urian.

Până acum, West House Modul Pâncota a realizat 14 case de diferite dimensiuni și configurații, iar pentru acest an există încă 54 de comenzi.

În prezent, la Pâncota, 100 de localnici lucrează la această firmă, ei câștigând, în medie, 1,4 milioane de lei.

Pe viitor, numărul angajaților se va mări și „vom încerca și o creștere salarială. Dar asta depinde în primul rând de randamentul lucrătorilor noștri", a conchis ing. Ioan Urian.

G. CONSTANTINESCU
Foto: **ȘTEFAN MATYAȘ**

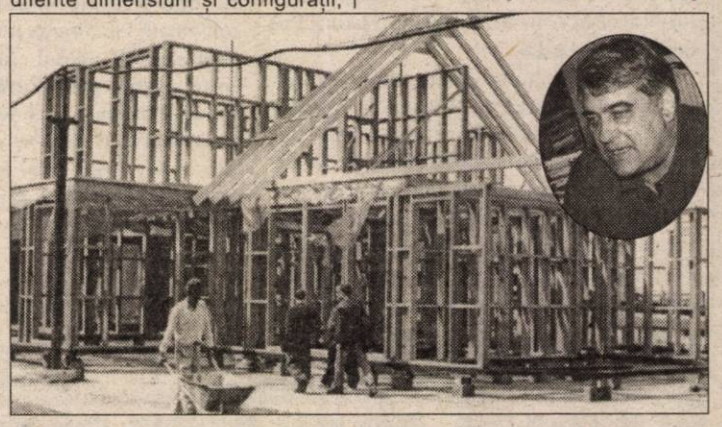

DISTRIBUITORII PRIVAȚI AU MAJORAT PREȚUL CARBURANȚILOR

Miercuri a intrat în vigoare o ordonanță de urgență prin care Fondul Special al drumurilor publice se va constitui dintr-o singură sursă și anume prin aplicarea unei cote de 45% asupra prețului cu ridicata, la rafinărie, exclusiv accizele, pentru carburanții auto livrați la intern de către producători, precum și pentru carburanții auto consumați de către aceștia pentru autovehiculele și remorcile proprii și asupra valorii în vamă a carburanților auto importanți. Astfel cota de 5% din prețul autovehiculelor la prima înmatriculare în România și taxa „Băsescu" s-au desființat. Ordonanța în cauză are părți bune și rele. Guvernul s-a grăbit să aminteaască populației că „vor fi eliminate procedurile complicate de achitare a obligațiilor la bugetul fondului de drumuri" și că, prin desființarea cotei de 5%, prețul autoturismelor se va micșora. De asemenea, șoferii care au achitat deja taxa „Băsescu" își pot recupera banii de la CEC, până la 1 septembrie. Însă modificarea de la 25% la 45% asupra prețului cu ridicata, la rafinărie, duce la o majorare a prețurilor la carburanți. Deja două rafinării, Petromidia și Petrobrazi au mărit prețul benzinelor cu 7%. Ministrul Traian Băsescu a spus că prețul carburanților la pompă nu va crește. Și s-a referit mai ales la distribuitorii privați. N-a avut dreptate. Firma Shell și-a majorat cu câteva sute de lei prețul la toate tipurile de carburanți. Iată modificările: Benzină-Premium 11.300 lei/litru; B. Super - 11.500 lei/l, B. fără plumb - 11.500 lei/l; Motorină - 8.300 lei/l.

Firma Mol - România a majorat, deocamdată, doar prețul motorinei, de la 7.500 lei la 7.700 lei. Șeful-adjunct al stației Arad ne-a declarat că de două luni prețurile benzinelor n-au mai suferit modificări. (B. Super - 11.800 lei/litru; B. Premium 10.600/l; B. fără plumb 10.800/l).

La SNP-Petrom, prețurile carburanților nu s-au modificat până acum. Directorul sucursalei locale PECO din SNP-Petrom, Marin Duță, ne-a spus că „de-acum suportăm cheltuieli mai mari dar încă nu mărim prețurile".

F. NĂSTĂSACHE
Foto: **M. CANCIU**

Coroană pentru Guvern

I.M.M-URILE AMENINȚĂ CU GREVA FISCALĂ

Consiliul Național al Întreprinderilor Private Mici și Mijlocii din România a inițiat, în decembrie trecut, un dialog cu Executivul. Dialogul s-ar fi dorit a fi un semnal de alarmă pentru starea I.M.M-urilor din România, care reprezintă 98% din sectorul privat din România. Mai mult decât atât, se vroia a fi și o cale de a găsi soluții.

Nu s-a găsit timp, nu s-au găsit soluții, iar I.M.M-urile o duc tot mai rău, de la o zi la alta. Economic firește.

La București a avut loc joi un marș al reprezentanților I.M.M-urilor, care au depus, în mod simbolic, o coroană de flori la sediul Guvernului. Protestul a fost declanșat de proasta aplicare a Legii I.M.M-urilor, de refuzul unui dialog coerent cu executivul, de birocrația excesivă, de numărul exagerat de fonduri speciale.

Dacă situația nu se va schimba, C.N.I.P.M.M.R. amenință cu o grevă fiscală, ce se va declanșa pe 15 mai.

G. C.

Din motive pur economice

ASTRA - TRINITY VA DISPONIBILIZA 200 DE INDIRECT PRODUCTIVI

● Don't worry, be happy! Privatizarea cere sacrificii

Dacă undeva pariul cu privatizarea a fost câștigat, cu siguranță, acest fapt s-a întâmplat la ASTRA - TRINITY.

Imediat după ce au devenit acționari majoritari, americanii au continuat procesul de restructurare început înainte de privatizare. În uzină a fost introdusă mentalitatea muncii rentabile și a seriozității profesionale.

Datorită transformărilor tehnologice, americanii au făcut reduceri de personal, după ce au preluat fabrica în '99. Dar s-au făcut și angajări. În această primăvară, ca urmare a creșterii ritmului de fabricație, au primit de lucru circa 150 de muncitori. Crescând eficiența muncii, salariile sunt pe măsură: din martie un angajat primește, în medie, 5 milioane de lei pe lună. Se zvonește că la ASTRA - TRINITY se vor face, din nou, reduceri. „Într-adevăr, în zilele următoare vor fi disponibilizați circa 200 de angajați. Acum definitivăm listele. Această măsură face parte din procesul de restructurare care nu se va încheia niciodată. Concedierile nu se fac nici pentru prima, nici pentru ultima oară. Ele au o motivație exclusiv economică. Datorită operațiunilor de automatizare, vor fi trecuți în șomaj angajați atât din rândul personalului indirect productiv (TESA) cât și muncitorii cel mai puțin performanți", a declarat dl. Mircea Pavel, director Resurse Umane la ASTRA-TRINITY.

Dl. Pavel a precizat că, în viitor, în funcție de programele de investiții și de diversificarea tipurilor de produse finite, persoanele concediate vor avea șansa să fie reangajate.

Deși nu este obligată legal, ASTRA-TRINITY va oferi fiecărui disponibilizat o sumă compensatorie echivalentă cu 6 salarii. Pe de altă parte, uzina continuă să angajeze lăcătuși, dar mai ales sudori specializați în MIG-MAG. Cine trece testul este școlarizat și va urma un curs de specializare. Uzina nu duce lipsă de comenzi. Tot mai multe vagoane de marfă (cisternă, platformă, transport combinat) fabricate la ASTRA-TRINITY sunt achiziționate de firme transportatoare din Europa de Vest dar și din România.

FLAVIUS NĂSTĂSACHE

Din mai

58 DE PROIECTANȚI VOR PLECA DE LA VAGOANE S.A.

Începând din data de 11 mai, la Institutul de Cercetare Proiectare Vagoane S.A. vor fi disponibilizați 58 din cei 177 de angajați. Această hotărâre a fost luată în ultima ședință a Consiliului de Administrație de către reprezentanții Trinity Industries, americanii deținând 64% din capitalul social în ICPV. S-a ales varianta concedierilor pentru că nu mai este nevoie de personal care proiectează vagoane de călători, Trinity construind exclusiv vagoane-marfă. Se pare că ASTRA-CĂLĂTORI va prelua circa 30 de salariați propuși pentru concediere de ICPV. În ultimul timp, la Institutul de Proiectare Vagoane SA s-au operat reduceri de personal în procent de 30%, la toate compartimentele. La ora actuală aici lucrează 177 de angajați.

F. NĂSTĂSACHE

DIRECTORI REGII-SALARII

Un grup de 21 de senatori au depus, miercuri, la Biroul Permanent al Senatului, o inițiativă legislativă prin care indemnizația administratorilor societăților comerciale cu capital majoritar de stat, ai băncilor aflate în proprietatea statului, precum și ai regiilor autonome nu poate depăși salariul primului-ministru.

Administratorii societăților cu capital majoritar de stat, precum și ai regiilor autonome pot beneficia de sporuri care, însă, nu vor depăși 40% din indemnizația brută lunară, se arată în inițiativa legislativă.

Salariile personalului din aceste instituții nu pot depăși indemnizația administratorului.

PARCHETUL A REDESCHIS UN DOSAR CE PĂREA „ÎNGROPAT"!

● Dilema procurorilor: „crimă" sau doar „violență"?

Mâine se împlinește un an de la moartea lui Ioan Pârv, din Apateu, în urma unui scandal ce a avut loc la Cermei. El avea 27 de ani. În 23 aprilie 1999 în barul „Pantera" din localitate a început o ceartă între Pârv Ioan și Pârv Neluț - pe de-o parte și Toader Rus, de 23 de ani, cioban la Cermei, pe de altă parte. Cearta a continuat afară, unde a degenerat în bătaie. O lovitură în tâmpla stângă a dus la moartea lui Ioan Pârv. În urma lui au rămas doi copii, de 5 și 6 ani.

O săptămână mai târziu, Parchetul de pe lângă Judecătoria Ineu a dispus arestarea lui Toader Rus, învinuit de loviturI cauzatoare de moarte. După 30 de zile de arest, agresorul a fost pus în libertate. „Pentru a face lumină în privința morții fratelui meu am fost de mai multe ori la Parchetul de pe lângă Tribunalul Arad. După câteva luni s-a făcut reconstituirea, dar numai în prezența lui Rus, nu și a verișorului victimei, Neluț Pârv, vătămat și el în timpul scandalului. Am solicitat expertiză medico-legală, care s-a făcut la Timișoara, apoi am făcut plângere penală la Parchetul de pe lângă Tribunalul Arad", ne spunea Angelica Petcu sora victimei. Plângerea a dus la redeschiderea dosarului penal, care părea închis definitiv, însă din câte susține Angelica Petcu, a fost schimbată încadrarea juridică, Toader Rus fiind cercetat pentru „Lovire sau alte violențe", faptă prevăzută de art. 180 Cod penal și nu pentru „Lovituri sau vătămări cauzatoare de moarte" (183 Cod penal). „Eu sper însă că se va reveni la încadrarea inițială iar justiția va face lumină și dreptate", a adăugat Angelica Petcu.

FLORIN TRUȚ

ANALFABEȚII - VINOVAȚI SAU VICTIME?

Analfabetul este acea persoană care nu știe să scrie și să citească. Un neștiutor de carte. În România există 788.000 de analfabeți, adică aproximativ 4% din totalul populației. Ei nu au urmat niciodată vreo formă de învățământ.

Statisticile Inspectoratului Școlar Județean indică doar 1464 de analfabeți

O statistică realizată recent la nivelul județului de către Inspectoratul Școlar arată că în Arad există 1464 de analfabeți! 302 dintre ei au vârste de până la 14 ani, iar restul (1162) - peste 14 ani. Majoritatea analfabeților (1286) provin din mediul rural, doar 168 dintre ei fiind orășeni. Datele au fost colectate prin circumscripțiile aflate în subordinea școlilor cu clasele I-VIII din municipiu și județ. ISJ nu are însă pretenția că aceste date ar fi adevărate. "Atâta iese din evidențele noastre. Sunt niște cifre statistice, dar nereale" - a precizat Mihai Matekovits, inspector școlar general adjunct.

El crede că o bună parte dintre analfabeți nu pot fi depistați deoarece nu au un domiciliu stabil. E cazul copiilor străzii, al boschetarilor. Acest lucru s-a constatat chiar și în școli: copiilor care au absentat mult mai mult de opt zile de la cursuri, li s-au trimis acasă scrisori pentru a-i sesiza pe părinți. Mai mult de 50% dintre acestea au venit înapoi, cu mențiunea "adresă necunoscută".

La Sântana - o clasă specială pentru elevii trecuți

Școala nu este singura instituție care ar trebui să se ocupe de problema analfabetismului. "De 40 de ani, această problemă este pasată numai către noi - spune, revoltat, Mihai Matekovits. Dar toată societatea civilă organizată, de la consilieri și până la ONG-uri, trebuie să devină mai sensibilă și să se ocupe mai mult de analfabeți."

Singurul lucru pe care l-a putut face Inspectorarul Școlar pentru analfabeți a fost să creeze niște clase speciale pentru ei. Așa se face că la Sântana funcționează patru clase simultane pentru adulți (depășiți de vârstă). Cursurile

se țin după-masa, de către un învățător, exact ca în învățământul de zi. Orarul este maleabil; "elevilor" creindu-li-se condițiile de a-și păstra și un loc de muncă.

Tot din acest an școlar s-a dorit înființarea unei clase speciale la Școala Generală Nr. 3. Dar nu s-au prezentat decât trei persoane. "Noi creăm condiții pentru cât este necesar, dar ei trebuie să-și dea interesul. Sigur n-o să mergem să-i luăm de-acasă!" - a adăugat Mihai Matekovits.

Toți cei care termină patru clase se pot înscrie în primul an de gimnaziu (fără frecvență), la Școala Generală Nr. 3. Aici se fac cursuri pregătitoare și, de două ori pe an, se dau examene. După absolvirea a opt clase, elevii primesc o diplomă și chiar se pot înscrie la examenul de capacitate.

Examenul integral de I-IV, șansa neșcolarizaților deștepți

În viziunea ISJ, analfabeții (persoanele neșcolarizate) s-ar putea împărți în două categorii. În prima s-ar încadra copiii cu un intelect normal, de care nu s-a ocupat nimeni, ce au abandonat școala și, independent de voința lor, au devenit analfabeți. A doua categorie include copiii ce nu au putut face față cerințelor școlii de masă, dar care nu au fost îndrumați spre o altă formă de învățământ. "Din prima categorie, încercăm să salvăm cât mai mult, iar pe cei din a doua, să-i ridicăm la nivelul de plutire" - a mai spus Mihai Matekovits.

Pentru copiii care știu să scrie, să citească și să socotească, dar care nu au urmat vreo formă de învățământ, mai există o posibilitate de "școlarizare": examenul integral de I-IV. Acesta se poate susține, cu aprobarea ISJ, la cea mai apropiată unitate școlară, cu o comisie formată din doi membri. Elevii care iau examenul primesc o foaie matricolă ce le dă dreptul să se înscrie în clasa a cincea.

◆◆◆

Analfabeții reprezintă un fenomen social destul de complex. Important este însă ca nouă, celor cu școală, să nu ne fie rușine cu ei. Eventual, să încercăm să găsim soluții pentru a-i integra în societate.

DIANA DUȚU

Anotimpul evacuărilor

ÎN STRADĂ, CU UN COPIL DE TREI LUNI

Familia Bodnărescu a locuit 8 ani la căminul „Teba", camera 6, str. Mucius Scaevola. În ultimii trei ani însă nu i s-a mai reînnoit contractul de închiriere, iar proprietarul fabricii a hotărât evacuarea persoanelor care nu sunt angajate la „Teba". În consecință, Nicolae, capul familiei, a primit numai anul trecut trei somații de evacuare. Aceleași „bucurii" le-au mai primit încă șase familii. Familia Bodnărescu (are doi copii, unul în vârstă de 8 ani, și altul de trei luni) a „adunat" cinci audiențe, la Primărie. Doamna Maria Codrea, de la Spațiul Locativ, spunea că familia Bodnărescu se află pe celebra listă de repartiții pentru una cameră degradată, poziția 34. O altă persoană din aceeași instituție i-a sfătuit să se mute în chirie, până le vine rândul.

Problema e că Nicu și Marinica așteaptă, din clipă în clipă, să intre executorul peste ei. Drept pentru care Nicolae anunță că săptămâna viitoare se va muta, „cu cățel și cu purcel", în fața Primăriei.

A. IOSIF

Angajații cu convenții civile și liber profesioniștii va trebui să-și declare veniturile în vederea plății CAS

Persoanele angajate exclusiv în baza unor convenții civile sau cele care realizează cîștiguri din desfășurarea unor activități pe cont propriu va trebui să depună la direcțiile de muncă și protecție socială declarații de venit pentru a-și putea plăti lunar contribuțiile obligatorii la asigurările sociale, a declarat, miercuri, într-o conferință de presă, ministrul Muncii și Protecții Sociale, Smaranda Dobrescu.

Ministrul Muncii a declarat că vor plăti contribuții obligatorii la asigurările sociale toți cei care realizează un venit ce depășește o pătrime din salariul mediu brut pe economie și că aceste CAS vor fi de 30 la sută din venitul obținut. Potrivit ministrului Muncii, aceste contribuții vor putea fi plătite de către angajații respectivi fie la sediile direcțiilor de muncă teritoriale, fie direct în conturile acestora.

„VENIȚI CU NOI" A LĂSAT ÎN URMĂ UN DECENIU ȘI JUMĂTATE DE... PAȘI

Acum 15 ani s-a născut ideea unui club pentru amatorii de drumeție. Ing. Ioan Ciuliac, președintele asociației, își amintește: „Prima excursie a avut loc pe 21 aprilie 1985. Ne-am adunat 56 de oameni, iar traseul s-a desfășurat pe creasta Șoimoșului. Ghid ne-a fost regretatul Koloman Davidhazi, un mare iubitor de natură. De altfel, el a fost organizatorul primului concurs de orientare turistică din România, în anul 1947. Numele clubului reflectă starea de spirit și sensul pe care vrem să-l dăm: «Veniți cu noi!». Oricine vrea să iasă din cotidian, să-și refacă forțele și iubește natura este binevenit printre noi. Implicit suntem o asociație nu numai pentru turism, dar și pentru ocrotirea naturii."

Ce au însemnat, statistic, cei 15 ani de activitate neîntreruptă? În 603 drumeții au fost vizitate 73 de localități din județul Arad și 93 din țară. Au fost străbătute 44 de masive muntoase, 23 de chei, 12 mănăstiri, 10 cetăți, 5 castele, 18 șteanduri, 6 parcuri dendrologice. Au fost stabilite și câteva recorduri: Roni Liptai, de fapt sufletul Asociației „Veniți cu noi" are la activ 498 de drumeții, Antalfi Sandor, la 76 de ani, 258 de excursii, Magdalena Opitz - 257, Marin Hălmăgean 248 de ieșiri. Alte limite extreme: Laura Czibulak, la trei luni a fost adusă în prima excursie, iar regretata Csorba Margareta, la 82 de ani, bătea munții cu pasul. Anul trecut, la Moneasa, 153 de oameni s-au strâns la îndemnul „Veniți cu noi!"

„Cei care au venit o dată, în general vin și a doua, și a treia și a... suta oară", spune Arpad Nagy, un împătimit al drumețiilor. „La cifra o sută are loc botezul. Nimeni dintre cei care au ajuns la 100 de drumeții n-a scăpat de botez. Eu, personal, am purtat urmele botezului vreo trei luni de zile, într-o parte mai... puțin bronzată a corpului", adaugă Nagy Arpad.

„Veniți cu noi" este cunoscută în toată România și nu numai.

G. CONSTANTINESCU

ZILELE UNGHIILOR SĂNĂTOASE

Între 17 aprilie-2 iunie, în Arad, se desfășoară campania „Zilele Unghiilor Sănătoase". Persoanele care suferă de afecțiuni micotice ale unghiilor (onicomicoze) pot beneficia, în această perioadă, de programări și consultații gratuite sunând la numărul de telefon 093-255113, între orele 9,00-18,00.

Prin derularea acestei campanii, se dorește conștientizarea populației asupra incidenței crescute a afecțiunilor micotice ale unghiilor, precum și diagnosticarea și tratarea din timp a acestor boli.

D. D.

SEBIȘUL ȘI HĂLMAGIUL AU PRIMIT DONAȚII DIN DÂMBOVIȚA ȘI DOLJ

Societatea Națională de Cruce Roșie și filiala arădeană a acesteia au acordat ajutoare de fonduri proprii la peste 472 de familii din Arad care au avut de suferit în urma inundațiilor. Astfel au fost ajutați locuitorii din localitățile **Sebiș, Chișineu-Criș, Milova, Ineu, Zerind, Sintea Mare, Adea și Țipari.** În valoare de peste 150 de milioane lei, ajutoarele au constat în alimente. În 350 de bluze de corp pentru copii donate de S.C. Com Tricoul Roșu. În zilele de 20-21 aprilie au fost primite donații din partea filialelor de Cruce Roșie din județele Dâmbovița și Dolj: obiecte de îmbrăcăminte, încălțăminte și mobilă. Acestea au fost repartizate, prin filiala Arad familiilor sinistrate și nevoiașe din localitățile **Sebiș** și **Hălmagiu.** Pentru toate acestea biroul Crucii Roșii - filiala Arad ține să mulțumească celor care în zilele grele au fost alături de cei aflați în suferință făcându-i să treacă mai ușor prin clipele grele.

Cronica plastică

SALONUL DE PRIMĂVARĂ LA GALERIA DE ARTĂ „ION ANDREESCU"

Nu mai puțin de douăzeci și șase de artiști plastici expun la acest salon. Marea majoritate, foarte cunoscuți: Aradi, Boțan, Brittich, Barkasz, Burlan, Cociuba, cei doi Docmanov, Csillag, Furnea, Gál, Iasovici, Isac, Halic, Klug, Lasca, Nițulov, Oarșă, Pop, Lauko, Takacs, Szep, Toth, Siska, Roitan, Tănase. Majoritatea sunt recognoscibili ca manieră plastică, încât nimic nou nu s-ar putea afirma despre dânșii, din punctul nostru de vedere.

În rest, surprizele variază de la infime la semnificative. **Flory Takacs** preferă acum florilor cu care ne-a obișnuit, peisajul. Doamna **Docmanov** rămâne pe mai departe fidelă elementului floral, iar **Doina-Delia Isac** expune un amplu triptic inspirat de evenimentul pascal.

Surprinde dl. **Zoltan Szep** care, în locul peisajelor în ulei, abordează reconfortant acuarela.

Artist cu multiple posibilități de expresie, poezie, grafică și pictură, după ce a susținut un adevărat simpozion de grafică și poezie la Biblioteca județeană, în cadrul cenaclului unguresc, doamna **Elisabeta Brittich** se distinge în cadrul **Salonului de primăvară - 2000** prin sensibilitate și profesionism. Grafica sa expune o bogăție de planuri și semnificații. Lirismul structurilor este evident și complex, evoluând de la elegiac, la mistic și ironic. Includerea portretului se întemeiază pe o implicare în zonele interioare ale umanului. Tehnica este ireproșabilă, exploratorie și, natural, temerară.

De asemenea, aptă de mutații semnificative este **Maria Furnea.** Artista a lăsat în urmă imaginile fragil aeriene, concentrându-se asupra unei mai grave structurări a lumii statice. Geometria imaginii din picturile sale se revendică tot mai mult de la o rigoare autentică în imprimarea figurației sale muzeale de o sobrietate meditativă.

PETRU M. HAȘ
Foto: **AL. MARIANUȚ**

CĂRȚI NOI LA EDITURA NICULESCU

■ **„Dicționar român-spaniol"** și ■ **„Dicționar spaniol-român"** de Valeria Neagu (Cuprind un bogat lexic, fiind un instrument indispensabil tuturor celor interesați de limba spaniolă, fie pentru facilitarea unei conversații, fie pentru traducerea unor texte sau corespondență); ■ **„Dicționar român-italian"** și ■ **„Dicționar italian-român"** de George Lăzărescu (Reprezintă un instrument de maximă necesitate în învățarea și aprofundarea limbii lui Dante. Față de ediția anterioară au fost îmbogățite și actualizate cu termeni moderni și noțiuni de fonetică); ■ **„Dicționar român-german"** și ■ **„Dicționar german-român"** de Ioan Lăzărescu (Pornind de la bogatul fond de cuvinte, dicționarul pereche constituie o binevenită și utilă contribuție la facilitarea accesului publicului românesc spre această limbă de veche tradiție universală); ■ **„Limba engleză fără profesor"** de Dan Duțescu (Lucrare fundamentală în domeniu, combină metodele de predare tradiționale bine testate, cu tehnicile bazate pe recentele descoperiri în predarea limbii engleze); ■ **„Limba germană fără profesor"** (vol. I și II) - coordonator dr. Elisabeth Lattaro - Institutul Goethe (Adresare directă, teorie și exerciții repartizate gradat, eficiență maximă, multe explicații în limba română, iată cele mai importante argumente în favoarea acestei cărți); ■ **„Dicționar de personaje literare"** de Constanța Barboi, Silvestru Boatcă și Marieta Popescu (cartea selectează și prezintă un număr de 170 de personaje reprezentative pentru înțelegerea literaturii române; ■ **„Italiana intensivă"** de Otilia Borcia (metoda folosită în succesiunea lecțiilor îi va ajuta pe cititorii de toate vârstele să-și însușească temeinic și rapid cunoștințele de limbă italiană scrisă și vorbită); ■ **„Engleza intensivă"** de Victorița Stanciu (Noțiunile teoretice sunt completate de multe activități practice, de o mare diversitate, care asigură un exercițiu util pentru conversația fluentă și corectă în contexte foarte variate); ■ **„Limba franceză fără profesor"** de Maria Brăescu și Mariana Perișanu (Lucrarea pune la dispoziție: o metodă modernă și eficientă, lecții succesive însoțite de vocabular, reguli de pronunție și exerciții, lecturi literare și gramatică, familii de cuvinte din diverse domenii).

Apel pentru sponsorizarea unui MONUMENT ÎNCHINAT LUI VASILE GOLDIȘ

Fundația Universitară „Vasile Goldiș" și Universitatea de Vest „Vasile Goldiș" Arad, cu ocazia aniversării a 10 ani de la fondarea Universității și a 150 de ani de la înființarea primelor forme de învățământ superior pe meleagurile arădene, va inaugura un monument închinat lui Vasile Goldiș - *părintele spiritual al Universității de Vest „Vasile Goldiș" Arad și al tuturor arădenilor, ideologul* Marii Uniri supranumit de Octavian Goga „părinte al națiunii române". Acest monument urmează a fi amplasat în Piața Revoluției (vis-á-vis de viitorul monument al Unirii), conform aprobării comisiilor de specialitate ale Consiliului Local al Municipiului Arad, se constituie ca un monument al comunității arădene, simbolizând năzuințele și speranțele dintotdeauna ale arădenilor. Lucrarea de artă se ridică la o valoare de 2,5 miliarde lei și va fi un ***Monument Simbol*** al orașului și nu în ultimul rând, un ***Monument-Național***. Monumentul este realizat de sculptorul Iosif Șepși, care este autorul **„EROULUI ROMÂN"** de la Ineu și al altor opere de artă din orașele Zalău, Cluj, Oradea și altele.

Turnarea va fi executată din bronz cu o înălțime de 3,6 m și realizată la „Armătura" Zalău, iar soclul cu o înălțime de 2,5 va fi confecționat din trahit, achiziționat de la S.C. „MARMOSIT" din Simeria.

Senatul Universității de Vest „Vasile Goldiș" Arad face un apel tuturor arădenilor, agenților economici, instituțiilor și autorităților publice, pentru a contribui cu sponsorizări la ridicarea acestui monument deosebit de important pentru Arad și pentru națiunea română, Aradul fiind prima capitală a României reîntregite și sediul Guvernului Provizoriu Român al Gărzilor Patriotice.

Numele sponsorilor vor fi gravate pe soclul monumentului.

Banii pot fi virați în contul 2511.1/23.1/ROL, B.C.R. Arad.

Colaborarea Universității „Aurel Vlaicu" cu nemții de la THV aduce

CENTRE DE RECONVERSIE PROFESIONALĂ LA ARAD

Zilele trecute **Universitatea „Aurel Vlaicu"** a fost vizitată de către deputatul german **WILLI GEHRING**, președinte al asociației nonprofit THV ● Deputatul landului Saar nu a venit cu mâna goală, ducând cu el și o donație de peste 200.000 de mărci germane constând în aparatură electronică ● În urma vizitei delegației române în Germania (care a avut loc cu câteva săptămâni înainte) condusă de către decanul Facultății de inginerie, **Gheorghe Gherman,** deputatul german s-a arătat surprins de prestația și inteligența profesorilor români mărturisind că nu se aștepta la acest lucru ... ● Cu această ocazie s-au stabilit contacte de cercetare și colaborare care vor fi concretizate în viitorul apropiat ● Rectorul Universității, **prof. univ. dr. LIZICA MIHUȚ** s-a arătat realmente încântată de această colaborare înmânându-i o diplomă de „senator de onoare al U.A.V." d-lui **Willi Gehring** ● În virtutea colaborării româno-germane va fi inițiat și un proiect de marketing și vor avea loc schimburi de cadre didactice și studenți în decursul unor perioade temporare ● Dl. decan **Gh. Gherman** a spus că cele două laboratoare de electronică și electrotehnică erau absolut necesare pentru pregătirea studenților ● Interesant este că aceste laboratoare vor fi deschise și pentru alte categorii sociale care vor putea să participe la programe de reconversie profesională ● Potrivit deputatului german, această colaborare pune o piatră de temelie la drumul României spre Europa ● Finalizarea proiectului este estimată pentru sfârșitul lunii mai a acestui an.

OLIMPIU BULZAN

Vaccin contra hepatitei pentru sinistrați

Casa Județeană a Asigurărilor Sociale de Sănătate (CJASS) Arad a alocat 150 milioane lei pentru achiziționarea a 600 doze vaccin antihepatită A, destinat populației afectate de inundații. Este vorba de zonele Sebiș, Ineu și Chișineu-Criș.

Transportul și distribuirea vaccinului este efectuat de Direcția de Sănătate Publică a județului Arad.

C.T.

AGROSEM ARAD

VINDE SEMINȚE DE:

OVĂZ	- Mureș - elită
SOIA	- Hodgson
	- Avila
PORUMB	- Turda 200
	- Turda Super
	- Andreea
	- NSSC-420 - sârbesc

LUCERNĂ
TRIFOI ROȘU
Semințe de sfeclă furajeră
Semințe de legume la pliculețe (toate sortimentele)
Pesticide microambalate
● IERBICIDE (ICEDIN, OLTISAN, TREFLAN, MECLORAN)
● INSECTICIDE (FASTAC, MARSHAL, RELDAN)

Practicăm prețuri deosebit de avantajoase, pentru cumpărători. Plata în numerar, CEC, ordin de plată și cupoane agricole.

Vânzarea se face zilnic la punctele de lucru din magazinele Agrosem la Arad și Sântana, precum și la distribuitorii din teritoriu din localitățile:

Pîl - Vărșand	Craiva	Șepreuș
Chișineu Criș	Secusigiu	Târnova
Nădlac	Săvârșin	Vărădia de Mureș
Macea	Livada	Vladimirescu
Vinga	Curtici	Șicula
Zăbrani	Pâncota	Zerind
Socodor	Ineu	Gurahonț

Asigurăm transportul gratuit al semințelor în teritoriu la cantități mai mari de 5 (cinci) tone.

Relații suplimentare la telefoanele: 057/275156, 057/289063 și 057/216620.

(1287681)

PRIMĂRIA MUNICIPIULUI ARAD

Anunță

Începând de luni, 24 aprilie 2000, Serviciul Agricol și Biroul Agricol aparținând Primăriei Arad își vor desfășura activitatea la noul sediu de pe Bulevardul Revoluției nr. 97 (unde este și Direcția Fiscală a Primăriei Municipiului Arad).

Programul de lucru cu publicul este același cu al Primăriei Arad, după cum urmează:

Luni: 8,00-12,00
Marți: 8,00-12,00 și după amiază: 15,00-17,00
Miercuri: 8,00-12,00
Joi: 8,00-12,00 și după amiază: 15,00-17,00
Vineri: 8,00-12,00

PRIMAR
av. **VALENTIN PAUL NEAMȚ**

(1420277)

SÂMBĂTĂ, 22 APRILIE 2000

TVR 1

7,00 Fotbal: **Oţelul Galaţi - FCM Bacău** - rez.
8,10 Dinastia Strauss - s.
9,10 Desene animate
10,00 Vă place filmul?
10,30 Art-mania
11,20 Garantat 100%
12,15 Muzica da capo al fine
12,45 Lumea şi noi
13,30 Arca Marinei
15,00 Fotbal Divizia A: **Rapid - FC Naţional**, în direct
17,00 Mare schimbătoare - s.
18,00 Teleenciclopedia
19,00 Perechea potrivită
19,30 Carol şi compania - s.
20,00 Jurnal * Sport * Meteo
20,30 Surprize, surprize
22,30 Niciodată nu este prea târziu - s.
23,20 Jurnal
23,25 Săptămâna sportivă
23,50 Universul credinţei

TVR 2

7,00 Femeia misterioasă - rel.
7,45 Alfred Hitchock prezintă... - rel.
8,35 Care pe care - rel.
9,15 Osia lumii
9,45 Star Trek - s.
11,50 Arta apărării
12,25 Caii - doc.
13,25 Un popas pe săptămână
13,40 Sabrina - s.
14,05 Desene animate
14,30 Ştiri
14,35 Atlas
15,05 Nu mai sunt tineri - acţiune, Franţa, 1994
16,45 Timpul trecut - doc.
18,30 Videoclipuri
18,45 Telejurnal TVR 2
19,00 Lumini şi umbre - s.
20,00 Gloria dei cantore
20,20 Adevăratele poveşti hollywoodiene
21,15 Familia şi legea - s.
22,00 **Fotbal**: Meci din Campionatul Spaniei, în direct
23,55 Vedete în concert
0,50 TVM. Mesager

PRO TV

7,00 Desene animate
9,00 Tânărul Hercule - s.
10,00 Lois şi Clark - s.
10,30 Promotor
11,15 www.apropo.ro - magazin
11,45 Profesiunea mea, cultura
12,55 Ştirile Pro TV
13,05 Susan - s.
13,30 Dharma şi Greg - s.
14,00 Fotbal Divizia A: **F.C. Argeş - F.C. Ceahlăul**, în direct
16,00 Profashion
16,30 Fotbal Divizia A: **F.C. Dinamo - F.C. Steaua**, în direct
19,00 Ştirile Pro TV
19,30 Chestiunea zilei - retrospectiva săptămânii
20,15 Un sărut cu surprize - comedie romantică, SUA/Jamaica, 1992
22,15 Vacanţa mare la Pro TV
23,15 Golurile etapei - Divizia A Ursus
23,20 Echipa condamnaţilor - s.
0,00 Femei fierbinţi - s.
1,00 Tăişul briciului - rel.
2,45 Susan - rel.
3,15 Dharma şi Greg - rel.
3,30 Ce se vede - rel.
4,00 ProMotor - rel.
4,30 www.apropo.ro - rel.
5,00 Profashion - rel.
5,30 Un sărut cu surprize - f. rel.

TV ACASĂ

6,15 Ştirile de Acasă - rel.
6,45 Dragoste şi putere - s., rel.
7,15 Acasă la bunica - rel.
7,30 Căsuţa poveştilor - rel.
7,45 Copilul adus de mare - s., rel.
8,30 Maria Isabel - rel.
9,15 90-60-90 Fotomodele - rel.
10,10 Femeia vieţii mele - s., rel.
11,00 Sânge din sângele meu - rel.
12,00 1941 - f., rel.
14,00 Acasă la români - muzică populară
14,30 Ia-mă acasă! - emisiune cu şi despre animale
15,00 Doctorul casei
15,30 Dragoste şi putere - s.
16,00 Copilul adus de mare - s.
17,00 Prăjiturica - s.
17,30 Maria Isabel - s.
18,30 Acasă cu Ruxandra Săraru - emisiune cu şi despre femei şi problemele lor
19,30 Acasă la români - muzică populară
21,00 Sugarland Express - dramă, SUA, 1974
23,00 Latino senzaţional - divertisment
0,35 Dragoste şi putere - rel.
1,00 Sugarland Express - rel.

ANTENA 1

7,00 Astronomii şi ştiinţa lor
7,55 Aerobic Show
8,00 Aventuri în junglă - s.
8,30 Averi fabuloase
9,30 Kelly - s.
10,00 Casa de piatră
10,30 Roata de rezervă
11,00 Orient Expres
13,00 Aventuri în Miami - s.
14,00 Studenţi la Oxford - comedie, SUA, 1940
15,00 Louisiana - dragoste, coprod., 1984
17,15 Clanul Popeştilor - divertisment
17,45 Fashion Club
18,10 Intrigi în Paradis - s.
19,00 Observator
20,00 Viu sau mort - acţiune, SUA, 1986
21,45 Observator
22,00 Reglare de conturi - western, SUA, 1976, cu Marlon Brando, Jack Nicholson
0,10 Sport sângeros 4 - acţiune, SUA, 1998
1,30 Legi nescrise - suspans, SUA, 1995

PRIMA TV

7,00 Emisiune pentru copii
10,00 Povestea Alpilor - s.
11,00 Sport Magazin
14,00 Exploziv
15,00 Viper - s. rel.
16,00 Justiţie militară - s. rel.
17,00 Viper - s.
18,00 Focus
18,30 Impact
19,00 Cronica cârcotaşului
19,10 Justiţie militară - s.
20,00 Glorie - dramă, SUA, 1989
21,50 Cronica cârcotaşului
22,00 Sex cu Nadine
23,00 Confesiuni erotice - s.
0,30 Focus - rel.
1,00 Impact - rel.

TELE 7 ABC

8,00 Ştiri
8,10 Senzaţional - rel.
9,00 Ţara spiriduşilor
10,00 Tentaţii - rel.
10,30 Economic ABC - rel.
10,50 Gura lumii - rel.
11,00 Ţara de dincolo de Bucureşti - rel.
13,00 Ora unu a venit
13,15 Studioul Tudor Vornicu
16,00 Club ABC
16,30 Lumea misterelor
17,00 Rendez-vous la Tele 7
18,00 Lumea în clipa 2000 - doc.
19,00 Telejurnal
19,45 Documentar
20,15 Derrick - s.
21,30 O noapte cu Adrian Păunescu
0,00 Ştiri
0,20 O noapte cu Adrian Păunescu - rel.
1,30 Rendez-vous la Tele 7 - rel.
2,30 Telejurnal - rel.
3,00 Lumea în clipa 2000 - rel.
4,00 Studioul Tudor Vornicu - rel.
7,00 Clipuri muzicale

TV ARAD

7,00 Documentar: Astronomii şi ştiinţa lor - ep. 1
7,55 Aerobic Show
8,00 Ştiri TVA - rel.
8,30 Mileniul Trei
8,50 Anunţuri
9,00 Muzică populară
9,30 Kelly - s.
10,00 Casa de piatră
10,30 Roata de rezervă
11,00 Orient Expres - talk show realizat de Stelian Tănase
13,00 Aventuri în Miami - ep. 3
14,00 Stan şi Bran „Studenţi la Oxford"
15,00 Louisiana - dramă, SUA, 1984
17,15 Clanul Popeştilor
17,45 Anunţuri
18,00 Studio electoral
18,30 Ştiri TVA
19,00 Observator
20,00 Viu sau mort - act./polităst SUA, 1996
21,45 Ştiri TVA - rel.
În continuare, program identic cu Antena 1

TV INTERSAT

9,00 Deschiderea programului
9,05 Desene animate
9,30 Impact - rel.
10,30 Emisiune de tradiţie şi folclor - rel.
11,00 Ştiri - rel.
11,30 Din culisele grădinii zoologice
12,00 Spirit Rider - f. pt. copii
13,30 Umbre
14,00 Enciclopedia canină: Saint Bernard-ul
15,00 Obiectiv economic - rel.
16,00 Tinereţe furată - f.
17,30 Emisiune de tradiţie şi folclor II
18,00 Intesat cultural
18,30 Desene animate
18,45 Ştiri
19,30 Recital HACIA - Ecuador
20,30 Casa de nebuni - s.
21,00 Muzică şi film
22,30 Ai încredere în mine - f.
0,00 Ştiri - rel.
0,30 Erotica
1,30 Închiderea prgoramului

HBO

10,00 Desene animate
11,00 Dragă, am micşorat copiii! - s.
11,45 Papagalul şi comoara - comedie, SUA, 1998
13,15 Aşa e viaţa - dramă, SUA, 1998
14,45 Rock'n'Roll - comedie, SUA, 1996, cu Liv Tyler
16,30 South Central L.A. - comedie, SUA, 1996
18,00 Jack Fulgerătorul - comedie, SUA, 1994
19,00 Cinema
20,00 Gattaca - SF, SUA, 1997
21,45 Răsărit de soare - thriller, SUA, 1993
0,00 Hacker-ul - thriller, SUA, 1998
1,30 Don King: Numai în America - dramă, SUA, 1997
0,30 Desene animate

TV INTERNAŢIONAL

21,30 S-a întâmplat... azi
21,35 Revista presei
21,40 Kiki Riki Miki
22,00 Jurnal
22,20 Meridianul Timişoara
22,50 Surprize, surprize

ATOMIC TV

7,00 Selector
10,30 Romanian Top 100
12,30 File de poveste
13,00 Best of Extreme Sports - rel.
13,30 Cinematomic - rel.
14,00 K Lumea
16,00 Selector
18,30 Atomix cu Dinu - rel.
21,30 Febra - party music
22,30 Vibraţii
23,30 Klub Bizzar
0,30 Insomnia

RADIO ARAD & RADIO CONTACT (99,1 MHZ)

5,00-8,00 Lupta cu somnul; 8,00-10,00 Dimineaţă de weekend; 10,00-12,00 Studio M; 12,00-15,00 Top 99 plus; 15,00-16,00 Fabrica de hituri; 16,00-18,00 Super 50; 18,00-18,30 Univers ambiental; 18,30-19,00 Contact Film; 19,00-19,30 Bună seara, Arad! ; 19,30-20,00 Viaţa spirituală; 20,00 - 22,00 Roton Music; 21,00-22,00 House Mix; 22,00 - 5,00 Până mâine dimineaţă

RADIO PRO FM (92,1 MHz)

2,00 - 7,00 Muzică; 7,00 - 10,00 Toată lumea Pro FM - cu Cătălin Lăpuşcă; **10,00 - 11,00 Ciné-verité** - cu Ada Rosetti; **11,00 - 14,00 CheFaci în weekend** - cu Vali Bărbulescu; **14,00 - 16,00 TOP 30 AIRPLAY PRO FM** - cu Cristi Schnebli; **16,00 - 19,00 PRO FM Party line** - cu Mihai Gurci; **19,00 - 22,00 252.26.42** - cu Călin Gheorghe; **22,00 - 23,00 Ministry of Sound; 23,00 - 3,00 Hot Party Mix** - cu Mihai Gurci

RADIO TIMIŞOARA

6,00 Ceasurile dimineţii; 8,00 Muzică populară cu dedicaţii; 10,00 Pop matineu; 11,00 Actualităţi, muzică, sport; 13,00 Emisiune în lb. germană; 14,00 Emisiune în lb. maghiară; 15,00 Emisiune în lb. sârbă; 16,00 Actualitatea în 60 de minute; 17,00 Jurnal în culori - Sport; 17,10 Viaţa literară; 18,05 Pe undele Europei; 19,00 Radiojurnal; 19,15 Discoteca radio; 20,50 Călătorie în lumea poveştilor; 21,00 Săptămâna sportivă;
Ştiri: 6,00; 7,55; 10,00; 10,55; 16,00; 18,00; 21,00; 21,55
Radio Jurnal: 7,00; 19,00.

RADIO SEBIŞ

6,00 Weekend matinal
8,00 Floarea din grădină - topul muzicii populare
9,00 La sfârşit de săptămână
12,00 Top 10 România
13,00 Clubul adolescenţilor
15,00 Astăzi te sărbătorim - muzică populară şi dedicaţii muzicale
16,00 Top 21
18,00 Superstar week-end
19,00 La mulţi ani! - dedicaţii muzicale
0,00 Night Hits 21

DUMINICĂ, 23 APRILIE 2000

TVR 1

7,00 Ceasul deşteptător
8,00 Universul credinţei
9,00 Desene animate
9,30 Kiki Riki Miki
11,00 Viaţa satului
12,30 Tezaur folcloric
13,20 De luni până duminică
14,00 National TV Bingo Liberty
17,00 Blankenese - s.
18,25 Trupa de şoc
17,55 Spectacolul lumii
18,25 Trupa de şoc
19,00 Romanian Fashion 2000 (I)
19,30 Perechea potrivită
20,00 Jurnal * Meteo
20,30 Duminica sportivă
20,45 Golful francezului - dramă, SUA, 1998, cu Tara Fitzgerlald
22,50 Zodia VIP
23,50 Jurnal
23,55 Concert extraordinar Steve Vai (II)

TVR 2

7,00 „Lumini şi umbre" - rel.
7,50 Spaţiul francofon - rel.
8,15 Un secol de cinema - rel.
9,00 Orizont spiritual
9,35 La noi, la români
10,10 Ferma
11,10 Tip-top, mini-top
12,00 Ferestre spre cer
12,45 Start Rec
13,25 Cai putere
14,00 Sabrina, vrăjitoare la 17 ani - s.
14,30 Ştiri
14,35 D'ale lu' Mitică
15,10 Nestor Burma - acţiune, Franţa, 1997 cu Pierre Tornade
16,55 Galele TVR 2
17,45 Teatrul Naţional de Televiziune prezintă: Memoria teatrului
18,45 Telejurnal TVR 2
19,00 Handbal feminin: **Z.R.C. Osijek Croaţia - Rapid CFR Bucureşti**, în direct
20,30 Un secol de cinema: Vincent Price
21,15 Familia şi legea - s.
22,20 Gloria dei cantore
22,35 Desene animate
23,00 Ştiri
23,05 Teatrul Naţional de Televiziune prezintă: **Gin Rummy** de Donald L. Coburn
23,50 TVM Mesager

PRO TV

7,00 Desene animate
9,00 Super Abracadabra
9,30 Uriaşul Harry - ep. 1
11,00 Mileniul marilor schimbări - doc.
12,00 Profeţii despre trecut
12,55 Ştirile Pro TV
13,05 Susan - s.
13,30 Echipa mobilă
14,00 Superbingo Pro TV
15,00 **Formula 1**: Marele Premiu al Angliei, în direct
16,45 Superbingo - Live
19,00 Ştirile Pro TV
19,30 Stanley şi Iris - dramă, SUA, 1990
21,30 Popeasca şi Bănică - show
22,45 Procesul etapei
0,00 Fotbal: Magazin Liga Campionilor
1,00 Femei fierbinţi - ep. 2
2,00 Susan - s.
2,30 Echipa mobilă - rel.
3,00 Mileniul marilor schimbări - doc. rel.
4,00 Profeţii despre trecut - rel.
5,00 Profesiunea mea, cultura - rel.
6,00 Uriaşul Harry - rel.
6,30 Miracolul tinereţii - s.

TV ACASĂ

6,45 Dragoste şi putere - rel.
7,15 Căsuţa poveştilor - rel.
7,45 Copilul adus de mare - rel.
8,30 Maria Isabel - rel.
9,15 Acasă la bunica - retrospectiva săptămânii
10,30 Acasă cu Ruxandra Săraru - rel.
11,30 Doctorul casei - rel.
12,00 Ia-mă acasă! - rel.
12,30 Acasă la români - rel.
14,30 Floare de aur - ultimul episod
17,00 Prăjiturica - d.a.
17,30 Micuţele doamne - s.
19,15 Cea mai periculoasă partidă - suspans, SUA, 1973, cu Peter Falk
20,45 Tarzan, omul maimuţă - aventuri, SUA, 1981, cu Bo Derek Miles
22,45 Acasă la români - rel.
0,15 Latino senzaţional - rel.

ANTENA 1

6,00 Soarta broaştelor ţestoase - comedie, Marea Britanie, 1986
7,55 Aerobic Show
8,00 Credinţa şi viaţa
9,00 Desene animate
10,50 Buni prieteni
11,30 Audienţa Generală a Sanctităţii sale Papa Ioan Paul al II-lea, în direct, de la Vatican
12,30 Prima greşeală - comedie, SUA, 1932
13,00 Duminica în familie
16,00 Balonaşe magice - comedie, SUA, 1992
17,40 Divertisment
18,00 Intrigi în Paradis - s.
19,00 Observator
19,50 TeleEurobingo show
23,00 În aşteptarea zorilor - acţiune, SUA, 1997
1,00 Forţa din umbră - acţiune, SUA, 1992
3,00 Aventurile lui Sinbad - rel.
4,00 Prima greşeală - rel.
5,00 Intrigi în Paradis - rel.

PRIMA TV

7,00 Program pentru copii
10,00 Producţie locală
12,00 Bilanţ
12,30 Producţie locală
13,00 Motor - rel.
14,00 Detectivi de elită - rel.
15,00 Uncovered - rel.
16,00 Creaturi sălbatice - s.
17,00 Obiectiv
18,00 Focus
18,30 Impact
19,00 Will şi Grace - s.
20,00 Eu, mama şi fotbalul - comedie, SUA, 1991
22,50 O victorie de fiecare zi - dramă, SUA, 1991, cu Kathy Baker
0,00 Focus - rel.
0,30 Impact - rel.

TELE 7 ABC

8,00 Ştiri
8,10 Teleshopping
8,20 Ţara spiriduşilor - rel.
9,30 Domino - rel.
11,00 Lumea în clipa 2000 - doc.
12,00 Cântecul şi casa lui
13,00 Ora unu a venit
15,45 Cinetour
16,15 Cutia muzicală
17,00 Forţa destinului
18,00 Concert
18,55 Pariul Trio + Loto
19,00 Telejurnal
19,45 Dincolo de anul 2000 - doc.
21,00 Senzaţional cu Dan Diaconescu
21,40 Pariul Trio - Loto
22,00 Cenaclul Totuşi iubirea, cu Adrian Păunescu
0,00 Ştiri
0,15 Cenaclul - rel.
1,15 Ora unu a venit - rel.
4,00 Telejurnal - rel.
4,30 Forţa destinului - rel.
5,30 Cutia muzicală - rel.
6,00 Clipuri muzicale

TV ARAD

6,00 Soarta broaştelor ţestoase - comedie, Anglia, 1986
7,55 Aerobic Show
8,00 Ştiri TVA - rel.
8,20 Anunţuri
8,30 Divertisment
9,00 Desene animate
10,00 Bărbaţi în negru - des. anim.
10,50 Buni prieteni
11,30 Cetatea Vaticanului - Piaţa San Pedro - Audienţa Generală a Sanctităţii Sale Papa Ioan Paul al II-lea - transmisiune directă
13,00 Duminica în familie
16,00 Balonaşe magice - comedie romantică, SUA, 1992
17,40 Retrospectiva Vouă
18,00 Muzică populară
18,20 Anunţuri
18,30 Ştiri TVA
19,00 Observator
19,50 TeleEurobingo Show
În continuare program identic cu cel al Antenei 1

TV INTERSAT

9,00 Deschiderea programului
9,05 Desene animate
9,30 Muzică şi film - rel.
10,30 Emisiune de tradiţii şi folclor - II - rel.
11,00 Ştiri - rel.
11,30 Audio Star şi invitaţii săi - rel.
13,30 Intersat cultural - rel.
14,00 Iubiţi animalele
14,20 Bianche - s.
15,00 Aventurierii
15,30 Semenii din spaţiu - film
17,00 Intersat Sport Show
18,00 Marea junglă - s.
18,30 Desene animate
18,45 Retrospectiva ştirilor săptămânii
19,30 Muzică populară
20,30 Casa de nebuni - s.
21,00 Lumea adâncurilor
21,15 Neon Rider - s.
22,00 Camera ascunsă
22,30 Destin instantaneu - film
0,00 Retrospectiva ştirilor săptămânii - rel.
0,30 Erotica
1,00 Închiderea programului

HBO

10,00 Cei trei ninja: Aventuri în parcul de distracţii - aventuri, SUA, 1998
11,30 Dragă, am micşorat copiii! - s.
12,15 Două zile în Los Angeles - acţiune, SUA, 1996
14,00 Liceenele din Beverly Hills - comedie, SUA, 1995
15,45 George, trăsnitul junglei - comedie, SUA, 1997
17,15 Backstreet Boys - concert
18,15 Evadare din Los Angeles - acţiune, SUA, 1996
20,00 La pescuit - comedie, SUA, 1997
21,30 Tatăl miresei 2 - comedie, SUA, 1995
23,15 Crimă într-un oraşel - suspans, SUA, 1999
0,45 Interogatoriul - dramă, SUA, 1998

TV INTERNAŢIONAL

21,30 S-a întâmplat... azi
21,35 Revista revistelor
21,40 Destinaţia România
22,00 Jurnal * Meteo
22,20 Viaţa spirituală
22,55 Scrinul cu amintiri
23,10 Clipa de poezie. Anul 2000, anul Eminescu
23,30 Fotbal Divizia A: Rapid - FC Naţional

ATOMIC TV

7,00 Selector
11,30 Atomic Café - rel.
12,00 Reactor
12,30 Vot - rel.
13,30 Hai Hui
14,00 Interactiv
16,00 Selector
18,30 Atomix cu Ina - rel.
21,30 Selector
23,30 Insomnia

RADIO ARAD & RADIO CONTACT (99,1 MHZ)

5,00-8,00 Lupta cu somnul; 8,00-8,30 Viaţa spirituală; 8,30-10,00 Dimineaţă de weekend; 10,00-12,00 Sfânta Liturghie; 12,00-13,00 Hit interviu; 12,30 Retrospectiva evenimentelor politice interne; 13,00-15,00 Weekend în doi: tu şi noi; 13,30 Retrospectiva evenimentelor internaţionale; 14,30 Retrospectiva evenimentelor economice; 15,00-17,00 Super Weekend; 17,00 Radu vă propune, voi alegeţi - dedicaţii muzicale; 19,00 Bună seara, Arad!; 19,30 Viaţa spirituală; 20,00 Radio Cocktail; 21,00 Ora de fotbal

RADIO PRO FM (92,1 MHz)

3,00 - 7,00 MUZICĂ ; 7,00 - 10,00 TOATĂ LUMEA PRO FM - cu Cristian Pavel; **10,00 - 11,00 AUTOSHOW** - cu Vlad Craioveanu; **11,00 - 14,00 CheFACI ÎN WEEKEND** - cu Vali Bărbulescu; **14,00 - 17,00 HEAT PRO FM** - cu Mihai Gurci; **17,00 - 18,00 TONOMATUL PRO FM** - cu Cristi Dicianu; **19,00 - 21,00 252.26.42** - cu Călin Gheorghe; **21,00 - 23,00 TOP 30 AIRPLAY PRO FM** - cu Cristi Schnebli - rel.; **23,00 - 24,00 DEEP BEATS** - cu DJ Slick; **22,00 - 24,00 GAIŢELE DE LA MIEZUL NOPŢII** - cu Viorel Gaiţă

RADIO TIMIŞOARA

6,00 Radioprogramul sătenilor; 8,00 Universul credinţei; 8,30 Armonii corale; 9,00 Uniţi sub tricolor; 10,00 Pop matineu; 11,00 Actualităţi, muzică, sport; 12,00 Duminica la prânz; 13,00 Emisiune în lb. germană; 14,00 Emisiune în lb. maghiară; 15,00 Emisiune în lb. sârbă; 16,00 Emisiune în lb. bulgară; 16,30 Emisiune în lb. cehă; 17,00 Emisiune în lb. slovacă; 18,00 Astra Română; 19,00 Radiojurnal; 19,15 Jazz Reflex; 20,05 Călătorie în lumea poveştilor; 20,15 Vă place opera?; 21,00 Curierul de seară
Ştiri: 6,00; 7,55; 10,00; 11,00; 12,55; 18,00; 20,00; 21,00; 21,55.
Radio Jurnal: 7,00; 19,00.

RADIO SEBIŞ

6,00 Week-end matinal
8,00 Viaţa spirituală
9,00 Cafeneaua duminicală
11,00 Show 21
12,00 Cu cărţile pe dos - talk-show
14,00 Duminica împreună
15,00 Astăzi te sărbătorim - muzică populară şi dedicaţii muzicale
17,00 Cutia Pandorei
19,00 La mulţi ani! - dedicaţii muzicale
20,00 Cutia Pandorei
0,00 Insomnii

Baschet feminin

Victorie, după un meci modest

B.C. ICIM ARAD-SPORTUL STUDENȚESC 60-46 (35-22)

Doar 500 de spectatori au ținut să asiste ieri seară, la Sala Sporturilor, la primul meci al semifinalei C.N. de baschet feminin, între echipele B.C. ICIM Arad și Sportul Studențesc. Campioanele en-titre și-au atins obiectivul propus, victoria, dar la capătul unei evoluții modeste. De multă vreme nu am văzut atâtea ratări și pase greșite în jocul echipei noastre. Noroc că am întâlnit Sportul, o formație cu o medie de vârstă ridicată, care a căzut fizic pe finalul primei reprize și nu a mai putut ține pasul cu tinerețea arădencelor în repriza secundă. Sperăm ca prestația ICIM-ului de ieri să fi fost un accident, iar astăzi echipa pregătită de George Mandache să își arate adevărata față.

Debutul întâlnirii ne este favorabil, scor 5-0 (min. 2), dar Porumbel și Șofan înscriu „triple" și se ajunge la 7-8 (min. 5). Urmează trei minute în care ne chinuim să o „băgăm" în coș, spre exasperarea lui George Mandache, care solicită time-out. Ancuța Stoenescu își începe recitalul de trei puncte și ICIM-ul se distanțează, la 18-14 (min. 13). Ultimele minute ale primei reprize sunt dominate autoritar de arădence, care ratează mai puțin, Grecu și Drăguș punctând pentru desprinderea decisivă, 35-22, rezultat la pauză.

Patru minute nu s-a înscris la reluare, mai rău ca în Divizia școlară, pe fondul lipsei de concentrare în momentul aruncărilor la coș. Aceeași Bianca Drăguș „sparge" gheața cu o „triplă", după care ne ducem la 20 de puncte, 44-24 (min. 27). Ne apărăm parcă ceva mai bine, dar ratăm enorm, în timp ce, bucureștencele mizează prea mult pe „triple". Ceva de genul, dacă intră e bine dacă nu ... Meciul nu are nerv, ICIM-ul conservă avantajul și după 47-29 (min. 30), 54-38 (min. 35), finalul vine ca o izbăvire pentru toată lumea, rezultat 60-46. Important este că am câștigat și avem 1-0 în disputa cu Sportul, din penultimul act al campionatului intern.

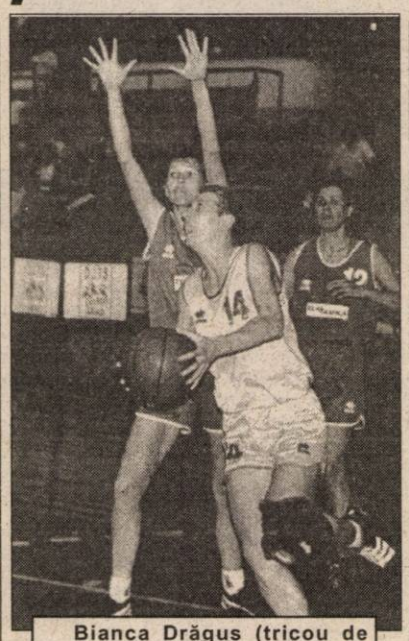

Bianca Drăguș (tricou de culoare deschisă) pătrunde impetuos și înscrie un nou coș pentru campioane. Fază din meciul: BC ICIM-Sportul (scor 60-46).
Foto: ONORIU FELEA

Marcatoare

B.C. ICIM Arad: A. Stoenescu 16 (4x3); B. Drăguș 13 (2x3); N. Tretiak 8; C. Matei 7; A. Mandache 4; C. Nastor 4; I. Grecu 4; O. Iaroșka 2; D. Sandu 2.

Sportul Studențesc: Vasile 11 (1x3); Marcovici 10 (2x3), Porumbel 8 (2x3); Ciortan 6; G. Szoke 4; Laszlo 4; Șofan 3 (1x3).

Arbitraj fără probleme al cuplului: M. Marinescu (București) - I. Georgiu (Cluj). **Delegat F.R.B.:** Jean Antonescu (București).

***

Astăzi, de la ora 11,30, în Sala Sporturilor se dispută meciul al doilea din cadrul semifinalei: B.C. ICIM Arad-Sportul Studențesc.

DANIEL SCRIDON

DIVIZIONARELE C ARĂDENE, ÎN CĂUTARE DE NOI VICTORII

Mâine, de la ora 11,00, două din cele trei divizionare C arădene dispută partide pe teren propriu. Cum Telecom s-a scos la „sora" din Timișoara, iar „U" West Petrom a fost iertată de forul suprem din cadrul FRF, meciurile sunt - practic - fără miză.

„U" WEST PETROM - INTER PETRILA

Elevii antrenați de Gianpio del Monaco au săltat - în urma deciziei „federalilor" - pe podiumul seriei a IV-a a Diviziei C la fotbal. Acum, interesant e faptul că oaspeții au mare nevoie de puncte, fiind aproape de retrogradare. Însă, cum îi știm, conducătorii „petroliști" nu vor accepta nici un fel de compromis și West Petrom va obține - aproape sigur - cele trei puncte puse în joc. Antrenorul Gianpio del Monaco ar putea trimite în teren următorul unsprezece: Țapoș-Agachi, Lăpuște, G. Radu, Copăceanu-Munteanu, Balaj, Bene, Varga-Ștefăliga, Pit.

TELECOM ARAD-MINAUR ZLATNA

Cu Gheorghe Borugă pe banca tehnică, fotbaliștii „telefoniști" nu au voie să facă vreun pas greșit, deoarece asta ar însemna reîntoarcerea în infern, adică în subsolul ierarhiei, acolo unde totul e pe viață și pe moarte. E adevărat, nici oaspeții nu au probleme, deci sunt fără griji și fără o dorință extraordinară de a pune „bețe în roate" gazdelor. Oricum, pentru a confirma victoria de pe Bega, Volocaru et Comp. trebuie să învingă.

Gheorghe Borugă ar putea introduce pe gazon următorul unsprezece: Sabău-Pupăză, Grad, Barna, Szelelky, Berar-N. Rus, I. Arman, Corinda-N. Mitu, Volocaru.

Cealaltă formație arădeană, Universitatea, evoluează, mâine, în deplasare, pe terenul echipei CFR Timișoara , unde cu greu se poate lua punct(e). Dar mai știi ...

LEO SFÂRA

Judo

DOUĂ MEDALII DE BRONZ, PENTRU CSM CONAR

Recent, la Cluj Napoca s-au desfășurat finalele Campionatului Național de judo, rezervat seniorilor. Sportivii arădeni legitimați la CSM Conar au reușit să obțină două medalii de bronz, lucru ce reprezintă cea mai bună performanță de la înființarea secției de judo. Până acum, în anii precedenți la „naționalele" de seniori, reprezentanții CSM Conar nu au cucerit mai mult de o medalie.

Merituoșii sportivi antrenați de Mihai Telechi, ce au urcat pe podiumul de premiere, sunt: **Vasile Curcă** (cat.60 kg) - revenit în activitatea competițională după o îndelungată absență - și **Florin Petrehele** (cat. 73 kg). Un loc V, ce înseamnă puncte în clasamentul pe echipe a obținut **Mihai Kunszabo** (cat. 100 kg). Din păcate, „luxat" de arbitri, sportivul Mihai Stanislav Telechi (cat. 66 kg) nu a venit decât pe locul VII. Primul prilej de revanșă pentru Stanislav va fi la finele acestei săptămâni, la finalele C.N. Universitar, ce vor avea loc tot în orașul de pe Someș.

D. SCRIDON

IERI, ÎN DIVIZIA A - URSUS

La Galați s-a disputat, ieri, în avanpremiera etapei a XXX-a a primei noastre divizii la fotbal, meciul dintre Oțelul și FCM Bacău. Victoria a revenit gazdelor, cu 3-1 (2-1), goluri marcate de B. Andone, min. 28, D. Oprea, min. 44 și Toma, min. 81, respectiv Serea, min. 5.

În celelalte meciuri ale etapei se întâlnesc: Dinamo-Steaua, Extensiv-„U" Craiova, F.C. Argeș-Ceahlăul P. Neamț, Gloria Bistrița-Astra Ploiești, Rocar București-F.C. Farul, Petrolul-CSM Reșița, Rapid-F.C. Național și F.C. Brașov-F.C. Onești.

L. S.

UN NOU TERMEN PENTRU „U" WEST PETROM

Comitetul Executiv al FRF a stabilit, în ședința de miercuri după-amiază, anularea sentinței date de CSJ și Comisia de apel din cadrul aceleiași instituții, prin care formația „U" West Petrom Arad era depunctată - la fiecare șapte zile - începând cu finalul lunii februarie, datorită faptului că nu au fost virați banii pe Dan Boloș (aproximativ 300 de milioane), de la West Petrom, la Apullum Alba Iulia.

Noua variantă, la care au apelat mai marii din B-dul Poligrafiei, este următoarea: **începând de ieri, cele două cluburi au termen 30 de zile pentru a ajunge la o înțelegere, care să stingă conflictul. Până atunci, West Petrom Arad va plăti o penalizare de 0,25% pentru fiecare zi, iar după cele 30 de zile, formația „petrolistă" va fi penalizată cu câte un punct la fiecare șapte zile.**

Pe românește spus, arădenii au fost iertați de FRF, dar datoria e datorie și trebuie plătită. Altfel ...

LEO SFÂRA

LUMEA VITEZEI PE PATRU ROȚI

● S-au scurs trei curse de la startul sezonului 2000 al Formulei 1. Debutul în forță al lui Michael Schumacher, care a învins în toate cele trei Mari Premii, a eclipsat principalele rivale la titlul mondial, echipe care în acest moment nutresc o puternică sete de revanșă. Prima ocazie o au duminică la Silverstone, unde se dispută Marele Premiu al Marii Britanii. Înainte de a spune câte ceva despre circuitul englez, să vedem ce s-a mai întâmplat în ultimele două săptămâni în lumea F 1. ● Michael Schumacher a mai încasat cinci milioane de dolari din publicitate având ca noi parteneri canalul TV german Karlstadt și firma americană „Toys 'R 'Us" ● Dacă germanul se ocupă de imagine, David Coulthard, de la McLaren, declară că îl poate depăși până la finalul sezonului pe Schumacher. Motivul: „Am cea mai rapidă mașină din F1" - spune scoțianul. ● Deși la începutul sezonului, păreau că se înțeleg de minune, cei doi piloți de la Jaguar, Eddie Irvine și Johnny Herbert au ajuns la cuțite. Acuzat de Irvine că este prea lent, Herbert nu s-a lăsat mai prejos provocându-l pe năbădăiosul Eddie chiar în cursa de duminică ● Rubens Barrichello, colegul lui Schumacher de la Ferrari, își dorește vreme ploioasă în această duminică pentru a avea șanse egale cu Schumi. Totodată, „Rubinjo", cum este botezat brazilianul, spune despre circuitul englez că îl cunoaște mai bine decât pardoseala propriei case. ● Marele Premiu al Marii Britanii se dispută din 1950, pe circuitul de la Silverstone. Lungimea pistei este de 5,138 km, urmând a se parcurge 60 de tururi pe o distanță totală de 308,296 km. Câștigătorul de anul trecut este David Coulthard, de la McLaren-Mercedes. Cursa va fi transmisă în direct de PRO TV, de la orele 15,00.

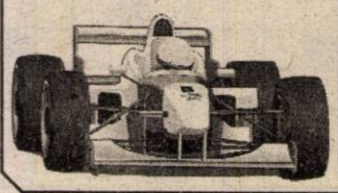

DACIAN TODUȚA

Regrete, totuși, dulci

B.C. WEST PETROM ȘI-A DEPĂȘIT CONDIȚIA

◆ Epilogul finalei C.N. de baschet masculin a surâs formației piteștene. ◆ Joi seara, în Trivale, aceasta a obținut o victorie meritată, dominând și conducând pe tabelă, în fața unei echipe arădene în zi mai slabă. ◆Oricum, devenind vicecampioni naționali, „petroliștii" și-au depășit mult condiția. ◆ Meciul cinci, hotărâtor s-a desfășurat într-o atmosferă insuportabilă, pe alocuri ostilă. „Înarmați" cu trompete, confetti, steaguri și baloane, localnicii au creat un vacarm extraordinar, stând înghesuiți „ciorchine" în tribune, în picioare sau... pe jos. ◆ Inspirați din spectacolul văzut la Arad, organizatorii au prezentat echipele la lumina reflectoarelor și au angajat majorete. Nu s-au ridicat, însă, la cotele atinse de noi. ◆ Printre VIP-uri s-au numărat domnii Ioan Dobrescu, ministru secretar de stat în M.T.S. și Emeric Jenei, antrenorul reprezentativei de fotbal a României. Ultimul acorda autografe la pauză, fiind asaltat de spectatori. ◆ După semnalul de final, în vreme ce arădenii acceptau demn înfrângerea și primeau medaliile de argint, gazdele sărbătoreau cu entuziasm. ◆ O parte a galeriei petroliste a sosit cu întârziere la sală, intervenind probleme de coordonare a acesteia, în sectorul care i-a fost rezervat. ◆ Inclusiv unii ziariști au fost nevoiți să urmărească partida în condiții improprii. ◆ La întoarcere, intersectându-se pe traseu, jucători și antrenori au ciocnit un pahar cu suporterii. ◆ Este normal ca bucuria locului 2 să primeze, iar regretele să fie, totuși, dulci, ținând cont de performanța realizată. ◆ Antrenorul Petricevic, alături de baschetbaliștii Veres, Burlacu, Apostol și Szijarto, precum și de maseurul Costel Trifu, se prezintă chiar astăzi la prima acțiune a „naționalei" României - cantonamentul de la Băile Felix. ◆ Timpul de refacere este, așadar, scurt, iar binemeritata vacanță mai întârzie puțin. ◆ Din fericire, componenții echipei au trecut cu brio peste un sezon epuizant, fiind feriți de accidentări. Pozitivă a fost colaborarea cu medicii Codreanu, Petrică, Nica și Țăreanu. ◆ Federația Română de Baschet a oferit celor convocați la lot câte un echipament sportiv Legea, pantofi sport Nike, iar conducerea clubului, șepcuțe și tricouri galbene cu inscripția West Petrom. ◆ Ne oprim aici, salutând, o dată în plus, frumoasa ascensiune a petroliștilor, care sperăm să se confirme în campionatul următor. Felicitări tuturor și păstrarea acestei direcții și în ediția 2000-2001!

Foto: VIOREL MUSCA

ADRIAN HĂRȚĂU

„PREGĂTEȘTE-TE SĂ ÎNTÂLNEȘTI PE DUMNEZEUL TĂU“

MOTTO: „Veșnicia nu îți va da înapoi nici o secundă pe care o pierzi acum“ (Chester E. Tulga)

Toată viața am simțit că sunt un călător ce își caută un loc în lumea de minuni a lui Dumnezeu. Am purtat neîncetat în sufletul meu sentimentul nostalgiei că lăsasem o frumusețe mirifică pe cărarea vieții și aș fi dorit să revin mereu la izvorul ei de apă rece și curată ca să-mi înviorez puterile spiritului, de care aveam nevoie în pustiul ce-mi stătea înainte.

Năpădit de amintiri, îmi dau acum seama că într-un fel tainic sunt legat de locurile nașterii mele și de oamenii pe care i-am cunoscut pe când încercam să pătrund și tainele lumii, și a vieții ce mi-a fost hărăzită de Dumnezeu.

Privesc teancul de fotografii și notițele făcute în fuga anilor, a lunilor, a săptămânilor... Trenul vieții gonește pe glia străbună în căutarea fericirii... Pozele și însemnările din fața mea sunt niște pietre de hotar în istoria vieții mele prinsă pe pânza vremii; sunt încercările mele de a pătrunde adevărul despre ținta și rostul alergărilor mele de sub soare în lumina credinței mele în Dumnezeu, care mi-a dat harul și puterea să rămân în picioare și să sper că razele ei l-ar putea ajuta pe cititor să descopere calea fericirii eterne...

Când privesc prezentul prin prisma trecutului, viața mi se pare un vis: trecerea anilor și însușirea evenimentelor, pe care nu le-am putut programa, mi le pot explica doar prin prisma providenței Tatălui meu ceresc. Sunt conștient de faptul că viața mea n-a fost așa cum aș fi dorit eu să fie; a fost mai mult o luptă în încercarea de a-mi împlini visul sufletului meu care, prin **„desertăciunea deșertăciunilor“**, țintea să ajungă la oazele create de jocul iluzoriu al bobițelor de nisip și al prafului luminat de soarele speranței. Dar, oricât de greu a fost drumul și oricât de dogoritoare arșița, nu mi-am oprit pașii până în ziua când am obosit și am început să înțeleg că drumul pe care mergeam a fost bătătorit de înaintașii mei, că este același drum parcurs de semenii mei, că soarta ne-a purtat pe toți pe căile ei întortocheate și că n-am decât o opțiune: să visez și să rămân un visător optimist până la capăt.

Mă uit la teancul acesta de fotografii și văd, parcă aievea, chipuri și evenimente... Mi se sperie sufletul și mă tulbură gândul că voi lăsa amintirile să dispară odată cu mine; de aceea, ca să evoc măcar o parte din aceste trăiri, mă agăț de idei și adun concluziile atâtor ani de căutare după adevăr și după fericirea pe care am găsit-o și de care mă bucur.

Urcușul meu spre fericita credință și eterna bucurie mântuitoare a început în acea dimineață ce mi-a rămas întipărită în minte pentru totdeauna, 26 mai 1972.

Nu se poate să nu vină un moment în viață când, privind în jurul tău, vei constata că mulți din cei apropiați sau dragi au dispărut, pe când inima ta mai bate!... Atenție! Nu uita: **Memento mori!** (nu uita că vei muri). Curând, poate mult mai curând decât îți închipui, se va sfârși și viața ta pe acest pământ. Astăzi, poate ești mândru, ești tânăr și ferice - dar mâine? Mâine s-ar putea să dispari și tu, și amintirea ta - oricât de mult ai încercat să-ți cultivi firea ta și eul tău. Mă întreb: cum de poți să te gândești doar la lucrurile acestea materiale și vremelnice și să nu te preocupe deloc lucrurile spirituale, veșnicia viitorului tău?

Gândul cel mai profund care mi-a persistat vreodată în minte este că într-o zi nu voi mai fi un chirias al timpului, ci va trebui să stau în fața Creatorului întregului Univers! De aceea: „pregătește-te să întâlnești pe Dumnezeul Tău“.

TIMOTEI DANIEL

ROMANIA CABLE SYSTEMS SA și INTERSAT

doresc tuturor celor care în această duminică trăiesc marea bucurie a Nașterii Domnului, „Fericire și împliniri!“

Anunțăm abonații rețelei de clablu că datorită acestei sărbători, casieriile noastre sunt închise astăzi și luni.

SALLY FIELD ÎȘI BAGĂ NASUL PRIN CASELE ALTORA

Actrița Goldie Hawn a hotărît să nu se mărite niciodată cu Kurt Russell și asta în ciuda faptului că împart aceeași casă de 17 ani. Motivul pare să-l constituie nu caracterul lui Kurt, așa cum s-ar putea bănui, ci sfaturile prietenei sale, premiată cu Oscar, Sally Field.

Aceasta din urmă, cu două divorțuri la activ, a convins-o pe Goldie Hawn că o căsătorie nu face altceva decît să strice o relație.

«Cele două actrițe sunt prietene de mulți ani, iar Goldie a ajutat-o pe Sally să treacă prin cele două divorțuri. După asta, a decis să-și păstreze independența, chiar și față de Kurt», spune un prieten al celor două actrițe.

Se pare că Sally Field ar fi declarat că singura dragoste a vieții sale rămîne actoria și că singura cale pentru a păstra un bărbat ar fi să nu te căsătorești niciodată cu el.

Kurt Russell și Goldie locu-iesc împreună din anul 1983 și au un băiat în vîrstă de 13 ani, pe lîngă copiii din căsătoriile anterioare. Apropiații lor afirmă că au o relație foarte bună și că, după toate aparențele, amîndoi au reușit să păstreze un echilibru între carieră și viața de familie, astfel încît să nu aibă nici unul, nici altul regrete. «Goldie spune despre Kurt că e un tată fantastic și un partener și un amant extraordinar. Kurt e și el fericit în această relație neoficializată, care i-a lăsat toată libertatea de care avea nevoie. Pînă la urmă, amîndoi trebuie să-i mulțumească lui Sally», au mai arătat prietenii celor doi.

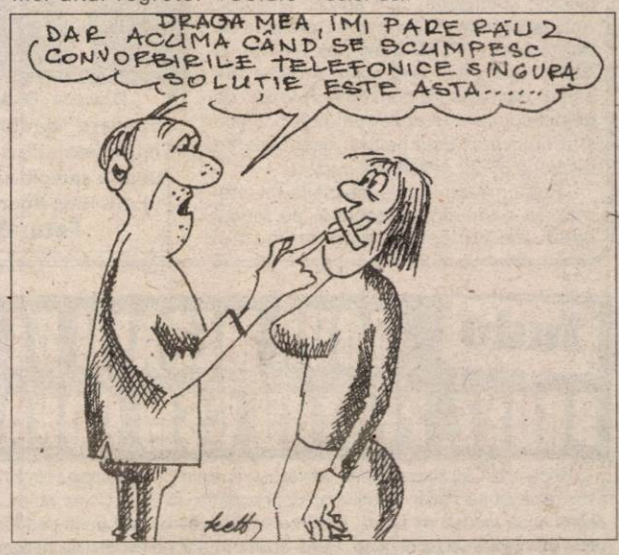

Se zice că...

■ Cea dintâi datorie a unui tată față de copiii săi este s-o iubească pe mama lor.

■ O blondă este adesea fiica unui păr șaten căsătorit cu o sticlă de apă oxigenată.

■ După o ceartă iscată pe tema unor toalete noi, soția e furibundă:

- M-aș duce chiar acum la mama, dacă aș avea ceva ca lumea să pun pe mine.

■ – Vai dragă, mă dor oasele! se tângui o cămilă alteia. Parcă aș fi trecut prin urechile acului.

■ O mamă nu are probleme. Are copii.

■ Cadoul era într-adevăr scump, așa că logodnicul îl trimise însoțit de un bilețel: «Cu toată dragostea și aproape toată chenzina».

■ Am un prieten care se ghidează după principiul: ce ție nu-ți place, altuia fă-i cadou.

■ Responsabilul ridică receptorul și auzi o voce de femeie:

– Bufetul «Vișinica»? Soțul meu e acolo?

– S-ar putea să fie. Dar după ce să-l recunosc?

– După mutra lui vinovată.

■ E greu până ce-ți împaci prima oară conștiința spunându-ți că e vorba de un «rău necesar». Pe urmă, începe să ți se pară din ce în ce mai necesar și din ce în ce mai puțin rău.

■ – Fă cum știi, îi spuse șeful, că pe urmă te critic eu.

■ Părinții Brigittei Bardot meritau să primească premiul Nobel pentru arhitectură.

■ În prima zi după ce și-a luat carnetul de conducere, prietenul meu s-a învârtit mai bine de un ceas până să ajungă acasă, căci la fiecare colț de stradă îl oprea câte un semn de «sens interzis». Abia într-un târziu și-a dat seama că e pe jos.

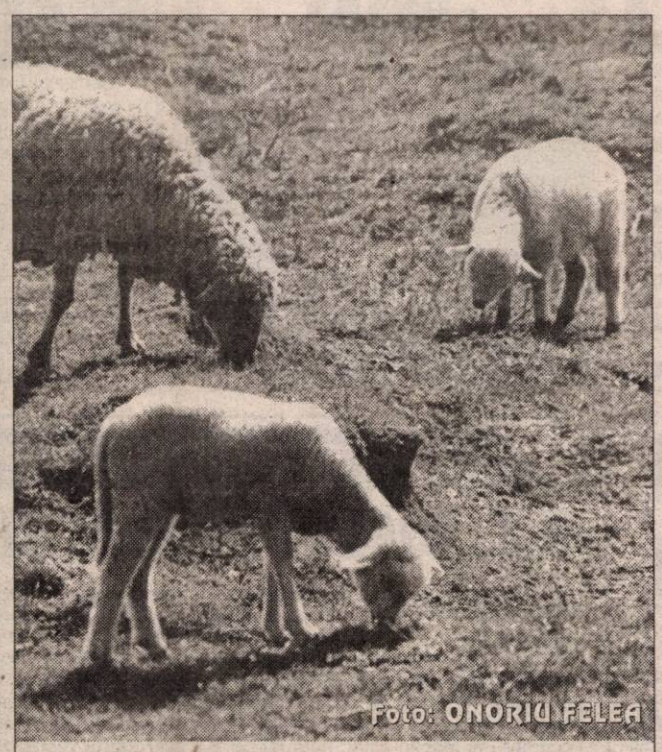

E vremea mieilor

Whitney Houston, pe marginea prăpastiei

Viața dezordonată alături de Bobby Brown, infidelitățile acestuia și "luptele" conjugale par s-o fi adus pe Whitney Houston pe marginea prăpastiei. După ce organizatorii spectacolului din seara decernării premiilor Oscar au renunțat la prestația ei pentru că uita frecvent, în timpul repetițiilor, versurile cîntecelor și se purta ciudat, părinții și apropiații vedetei au intrat în panică și au început o campanie disperată pentru a o determina să renunțe la droguri.

"Ducem o luptă pe viață și pe moarte ca s-o salvăm pe Whitney. Ne îngrozește gîndul că am putea-o găsi într-o zi moartă în urma unei supradoze", a declarat presei un apropiat al familiei. Problema pare să fie faptul că majoritatea prietenilor apropiați ai interpretei se droghează.

"Whitney e înconjurată de persoane care iau droguri. Ea a mai avut probleme de acest fel și în trecut dar întotdeauna știa unde să se oprească, își ducea viața aproape normal. Acum, însă, nu mai e în stare să facă nici măcar lucrurile mici, de zi cu zi", a dezvăluit o sursă din apropierea artistei.

Părinții cîntăreței au încercat chiar să-l bage la închisoare pe Bobby Brown, declarînd autorităților că acesta o influențează pe Whitney.

"Dacă nu reușim să facem ceva foarte repede, Whitney va deveni, în scurt timp, o simplă cifră într-o statistică...", a declarat, înspăimîntată, asistenta cîntăreței.

OFERTĂ SPECIALĂ DE PAȘTI

BB Computer SRL
ARAD Str. N. Bălcescu nr.12 tel/fax: 057-280555

de 10 ani în afaceri

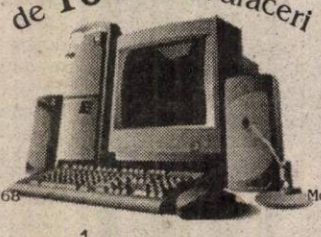

BB OFFICE P 3500
Placa de baza DFI VIA BX/ATX
CPU INTEL PENTIUM III 500 MHz
Memorie 32 MB SDRAM/PC100
Floppy Disk Drive 3.5" (1.44 MB)
Hard Disk Drive 6.4 GB UDMA
Monitor color digital 15" SVGA/1024x768
Placa video AGP + 4 Mb
MiniTurn ATX
Tastatura W '95
Mouse + Pad
699 USD
Prețul nu contine TVA

BB OFFICE K 6450
Placa de baza ACORP 5ALI61/AT
CPU K6-II 450 MHz/3D
Memorie 32 MB SDRAM/PC100
Floppy Disk Drive 3.5" (1.44 MB)
Hard Disk Drive 4.3 GB UDMA
Monitor color digital 15" SVGA/1024x768
Placa video AGP + 4 Mb
MiniTurn AT
Tastatura W '95
Mouse + Pad
475 USD
Prețul nu contine TVA

împreună cu Dumneavoastră

Cadou - un fax modem intern de 56K montat pe fiecare calculator pentru a va lega la INTERNET

Gluma cuvintelor

ORIZONTAL: 1. Duc grâul la moară - Termen de execuție. 2. Întreprindere în doi. 3. Plămădit din lut și ars de viu - Pește sărac de la coadă! 4. Un lucru terminat ... - ... Și de neatins. 5. Nu-i de colo - Tip de căscat. 6. A facilita o înțelegere - Soluție alternativă. 7. Oameni de carte. 8. Pește la origini (sing.) - Tip de frământat (inf.). 9. Cu cârdul din floare-n floare - Descris pe dos cu un cot! 10. Cardinal mai răsărit - Își dă aere umblând de colo-colo.

VERTICAL: 1. Încrețit pe față. 2. Mică văicăreală - Plin la piață gol la ... baschet. 3. Cele de pe coclauri! - A găsit orbul Brăila. 4. Rumegă prin Tibet (pl.) - Intrați la apă. 5. 25 la ... fund (pl.) - Coc tesit! 6. Avansează la nemți - Paznicul pâinii domnești (od.) 7. Dă indicații ... - Intră în ogradă! 8. Legată cu inele și dusă cu alai. 9. Ușier la curte! - Un ton mai jos. 10. Știut de frică (pl.) - Bun pentru copii.

Dicționar: **IACI.**

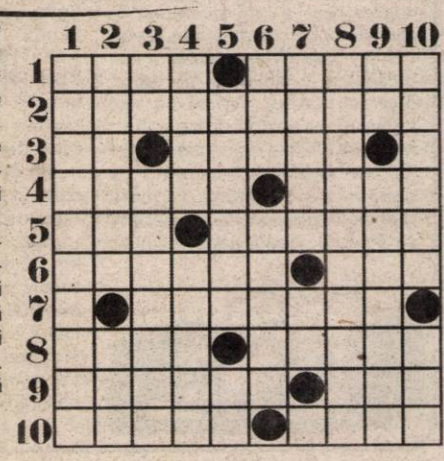

DIRECȚIA REGIONALĂ VAMALĂ ARAD

Organizează licitație publică de vânzare a unui lot de 38 buc. receptoare satelit folosite.

La licitație pot participa numai agenți economici și persoane fizice autorizate.

Licitația va avea loc în data de 25.04.2000, la sediul din str. Colonia UTA nr. 10, ora 10.

Informații suplimentare la tel. 243321 int. 24.

(4469120)

S.C. TRANSDARA S.A. ARAD

ANGAJEAZĂ:

MANAGER - studii superioare tehnice sau economice
- vechime în activitate de conducere 5 ani
- domiciliul în Arad, permis de conducere, telefon

OFERĂ SPRE ÎNCHIRIERE:
- autocare moderne pentru excursii, la prețuri avantajoase;
- spații pentru birouri și depozite în Arad, str.L. Rebreanu nr.95 și Chișineu-Criș, str.Înfrățirii(coloana auto)

RELAȚII: Arad, str. L. Rebreanu 95 sau la tel. 256 308, 256 309, 256306

LICITAȚIE

Dosar execuțional 208/1999, Judecătoria Ineu, vinde la licitație publică în data de 28.04.2000, ora 12, la sediul Judecătoriei Ineu, biroul executorului judecătoresc imobilele situate în localitatea Pâncota, str. Avram Iancu nr. 79, și Pâncota, str. Decebal nr. 62, debitoare fiind S.C. NOVAC PROD SRL PÂNCOTA. Prețul de strigare fiind de 80.000.000 lei.

Informații suplimentare la executor judecătoresc Galut Alexandru sau BCR Pâncota tel. 466228 sau 466611.

(4469115)

S.C. BELSIRIM IMPORT-EXPORT S.A.

Vinde către populație și agenți economici cu plata în cereale din recolta 2000

SĂMÂNȚĂ PORUMB, FLOAREA-SOARELUI ȘI ERBICIDE

Se poate garanta plata și cu terenul agricol.

INFORMAȚII LA sediul nostru din Arad, str. Câmpul Liniștii nr. 1A (în incinta fostului F.N.C.) sau tel. 284.125.

(2967432)

AMARAD S.A.

Societate de construcții industriale și civile, de producție și engineering
Arad, str. Bucegi 5bis, telefon 289850, 289867

ANGAJEAZĂ

RESPONSABIL ASIGURAREA CALITĂȚII

Condiții: - studii superioare tehnice;
- vârsta maximă 30 ani;
- experiența în domeniu constituie un avantaj.

3 OPERATORI SUDORI

Condiții: - calificați în meseria de sudor;
- vârsta maximă 30 ani;
- disponibilitate pentru munca pe șantiere în toată țara.

OFERIM: - salarii avantajoase
- condiții decente de muncă.

(1420258)

S.C. ESPARO FOREST S.A.

CONVOCATOR

Ing. Pâncotan Dan, acționar al S.C. „ESPARO FOREST" S.A. ARAD, în baza Deciziei Civile nr. 291/05.04.2000, dată de Curtea de Apel Timișoara, convoc Adunarea Generală Extraordinară a Acționarilor S. C. „ESPARO FOREST" S. A. ARAD la data de 9 mai 2000, ora 14,00, la Casa de Cultură a Sindicatelor, sala mică, din municipiul Arad, str. Lacului nr. 8 bis (Pădurice), pentru toți acționarii înregistrați în Registrul Român al Acționarilor, la data de 31 martie 2000, cu următoarea ordine de zi:

1. Revocarea din funcție a tuturor membrilor Consiliului de Administrație actual

2. Modificarea Cap. V „ORGANIZARE" din Actul constitutiv care va avea următorul conținut:

- CAP. V „ORGANIZARE"
- Art. 18 „Organizare"
- Societatea va fi administrată de un administrator unic, temporar și revocabil.
- Administratorul unic poate fi și cetățean străin.
- Numirea și înlocuirea administratorilor se face exclusiv de către Adunarea Generală a Acționarilor.
- Administratorul unic este numit pe o perioadă de 4 (patru) ani, existând posibilitatea de realegere a acestuia în funcție.
- Administratorul unic va trebui să depună o garanție pentru administrația sa reprezentată de valoarea nominală a 10 (zece) acțiuni.
- Dacă administratorul unic este acționar, garanția se poate constitui, la cererea acestuia, prin depunerea a 10 (zece) acțiuni, care pe perioada mandatului sunt inalienabile și se păstrează la sediul societății.
- Garanția se va depune înainte de preluarea mandatului de către administrator. Garanția poate fi depusă și de un terț.
- Dacă garanția nu va fi depusă înaintea începerii mandatului, administratorul se consideră demisionat.
- Garanția rămâne în casa societății, pe toată durata mandatului și nu poate fi restituită administratorului decât după ce Adunarea Generală a Acționarilor a aprobat bilanțul contabil al ultimului exercițiu financiar în care administratorul a îndeplinit această funcție și i-a dat descărcare.
- Executarea operațiunilor societății poate fi încredințată de către administratorul unic, unuia sau mai multor directori executivi, funcționari ai societății. Ei sunt răspunzători față de societate și față de terți ca și administratorii societății, pentru neîndeplinirea îndatoririlor lor.
- Art. 19 se modifică după cum urmează:
- Art. 19 se va numi „Atribuțiunile administratorului unic"
- alineatul 1 va avea următorul cuprins: Administratorul unic are, în principal, următoarele atribuții:
- Literele a-r rămân neschimbate.
- Alineatul ultim va avea următorul cuprins: La data constituirii societății, administratorii sunt cei aleși prin vot secret.

3. Se modifică dispozițiile actului constituiv, în sensul că, acolo unde se folosește termenul de „consiliu de administrație" acesta se înlocuiește cu cel de „administrator unic".

4. Numirea administratorului unic.

5. Diverse.

Cei care doresc să reprezinte în Adunarea Generală Extraordinară a Acționarilor alți acționari, o pot face fără să implice societatea din punct de vedere financiar și organizatoric. Acești repezentanți vor obține procurile speciale pe cheltuiala lor, iar mandatarea lor de a exprima votul în numele acționarilor reprezentați se realizează prin discuții directe între mandatar și mandant în urma explicațiilor și informațiilor date de mandant, nu prin corespondență.

Procurile speciale astfel obținute se vor depune la secretariatul tehnic al Adunării Generale, înainte de începerea lucrărilor Adunării Generale a Acționarilor.

În caz că Adunarea Generală Extraordinară a Acționarilor nu se va putea ține la prima convocare din cauza neîndeplinirii cvorumului, ea se convoacă din nou în ziua următoare la aceeași oră și în același loc, cu aceași ordine de zi.

Semnează
Ing. DAN PÂNCOTAN
(446119)

PRIMĂRIA ORAȘULUI INEU

cu sediul în C. Republicii nr. 5, jud. Arad

Organizează licitație publică deschisă în data de 10.05.2000, ora 10,00, pentru:

▼ concesionarea parcărilor auto - prețul de strigare 2.000.000 lei/lună

▼ vânzare spațiu str. Mureșului nr. 3 - prețul de strigare 60.000.000 lei

▼ închiriere local, magazin mixt din Mocrea - prețul de strigare de 800.000 lei/lună.

Caietul de sarcini, informații la sediul Primăriei Ineu, birou fond locativ etaj 3, camera nr. 45, tel. 511550, interior 55.

În cazul neadjudecării bunurilor licitate, licitația se repetă săptămânal în aceeași zi și la aceeași oră.

(0347494)

S.C. „GOSPODĂRIREA COMUNALĂ ARAD" S. A.

cu sediul în Calea Timișoarei nr. 61

face cunoscut tuturor clienților că programul casieriei pentru plăți sau încasări în numerar, este stabilit astfel:

Luni, Marți, Miercuri, Joi — între orele 8,00-9,30 și 12,00-14,00

Vineri — între orele 8,00-9,30 și 12,00-13,00

În ultima zi din lună nu se fac încasări.

Alte informații la sediul societății și la telefon 287185.

(1420150)

DIRECȚIA REGIONALĂ VAMALĂ ARAD

organizează licitație publică de vânzare bunuri proprietatea statului.

Licitația va avea loc în data de 26.04.2000, la magazia D.R.V. Arad, str. Câmpul Liniștii nr. 1, începând cu orele 10.

Lista bunurilor este afișată la Sediul Direcției Regionale Vamale Arad.

(4469120)

ADMINISTRAȚIA DE DRUMURI ȘI PODURI A JUDEȚULUI ARAD

cu sediul în municipiul Arad, str. Gheorghe Popa nr. 1 bis

Organizează licitații cu vânzare pe picior de arbori (plopi) din plantațiile rutiere aferente drumurilor județene și comunale.

Licitațiile publice cu strigare vor avea loc în fiecare zi de vineri, orele 10, la sediul A. D. P. J. Arad.

Prima licitație va avea loc în data de 28.04.2000, pentru arbori de pe DJ 792 Nădab-Cintei.

Informații la tel. 257189.

(1420270)

ANIVERSĂRI

„LA MULȚI ANI!" și numai bine le dorim lui **GHEORGHE și FLORICA BIBART,** cu ocazia zilei onomastice. Familia POPESCU. (10531)

Cu ocazia împlinirii vârstei de 2 ani, „LA MULȚI ANI!" și cele mai frumoase flori pentru **ȘICLOVAN ADELINA,** din Curtici. Bunicii, Ioana și Cipri. (10653)

VÂNZĂRI APARTAMENTE O CAMERĂ

Vând garsonieră Micălaca, bloc 612, etaj I, confort II, telefon, gresie, faianță, preț 7.000 DM. Telefon 219558. (10389)

Vând garsonieră confort I, Micălaca. Telefon 283666; 092. 226.344. (10387)

Vând garsonieră cf. I, Vlaicu, Agroalimentară, Z15. Telefon 234964. (10517)

Vând (închiriez) garsonieră deosebită. Telefon 288901, numai după ora 18. (10605)

Vând garsonieră confort I, etaj I (ne)mobilată, str. Poetului, bloc P1. Telefon 289688. (10324)

Ocazie! Vând garsonieră, confort I, zona Cenad, faianță, gresie, instalație sanitară schimbată, zugrăvit lavabil, 7.500 DM. Telefon 253364 sau 092. 257.409. (10614)

Vând garsonieră, confort I, bl. 17, Confecții. Telefon 251796, după ora 17. (10618)

Vând garsonieră, confort I, zona Confecții, toate îmbunătățirile, preț negociabil. Telefon 221954, după ora 16. (10617)

VÂNZĂRI APARTAMENTE DOUĂ CAMERE

Ocazie! Vând apartament 2 camere, decomandate, Podgoria, parchet, gresie, faianță, 18.900 DM. Telefon 092 344 705. (10559)

Vând apartament 2 camere, et. III, contorizat, Micălaca (Piața Soarelui), preț 12.500 DM, negociabil. Telefon 266535. (10480)

Vând apartament 2 camere, parter, Alfa, îmbunătățit, decomandat. Telefon 277001. (10177)

Vând apartament 2 camere, îmbunătățit, et. 4/10, Podgoria Telefon 232638, după ora 15. (10180)

Vând apartament 2 camere, în zona 300, Micălaca, pe faleză, preț 13.000 DM. Telefon 269001. (10220)

Vând apartament 2 camere, îmbunătățit și contorizat, preț 13.500 DM negociabil. Telefon 261866, după ora 18. (10372)

Vând apartament 2 camere, decomandat, 82 mp, cartierul Vilelor, Policlinica CFR. Telefon 256933. (10415)

Vând apartament 2 camere, zona Maiakovski (Podgoria). Telefon 092.503.151; 270686 după ora 18. (10433)

Vând apartament RALLA, Piața Catedralei nr. 2. Telefon 092 679 937. (10499)

Vând apartament 2 camere, cf. I, Vlaicu, str. Hațeg, bl. 19, et. II. Informații telefon 284034. (10534)

Vând urgent apartament 2 camere, la casă, încălzire centrală, loc de garaj în curte, vedere pe malul Mureșului. Telefon 284940. (10562)

Vând apartament 2 camere, decomandat, plus garaj, zona UTA. Telefon 092.595.900. (10556)

Vând (schimb) urgent apartament 2 camere, Confecții, confort I, bl. 6, et. II, ap. 8, zilnic, orele 15-20. (10505)

Vând sau schimb apartament 2 camere, cu autoturism + diferență. Telefon 288973; 094. 963.362. (10586)

Vând apartament 2 camere, et. IV, fără probleme cu acoperișul, cu îmbunătățiri, zona 500. Telefon 259258. (10591)

Vând urgent apartament 2 camere, Chișineu Criș, etaj I, îmbunătățiri, parțial mobilat (nemobilat), lângă ASIROM, negociabil. Informații telefon 520281. (347139)

Vând apartament 2 camere, et. II, bl. 104, sc. C. Telefon 265923. (10598)

Vând apartament 2 camere, zona 300, et. I. Telefon 267793. (10634)

Vând apartament 2 camere, decomandate, parchetat, lambriuri, gaz, contorizare separată, cheltuieli foarte mici, Chișineu Criș, str. Bicazului nr. 1, bl. 1, ap. 3. Telefon 520655. (0361402)

Vând apartament 2 camere, str. Fluturilor nr. 8, bl. 12A, ap. 15, et. II, sc. A, 9000 DM. (10659)

VÂNZĂRI APARTAMENTE TREI CAMERE

Vând apartament 3 camere, multiple îmbunătățiri, garaj autorizat. Alfa, bloc 57, sc. A, ap. 2. (10422)

Vând apartament 3 camere, decomandat, 6 Vînători, parter. Informații telefon 255952. (10258)

Vând apartament 3 camere, central, cu sau fără mobilă, garaj. Telefon 092.295.320. (10388)

Vând apartament 3 camere, decomandat, parter, contorizat, canalizare separată, Piața Miorița. Telefon 269034, după ora 18. (10196)

Vând apartament 3 camere, decomandate, et. II, garaj, Micălaca bl. 614. Telefon 092 857 550. (10483)

Vând apartament 3 camere, semidecomandat, zona UTA, Dinamo, tot confortul, etaj I. Informații telefon 249455. (10558)

Vând (schimb cu 2 camere + diferență) apartament 3 camere, decomandate, confort I, parter înalt, central, zona spitalului. Telefon 257455. (10531)

Vând apartament 3 camere, în Arad, str. Miron Costin, bl. 15, et. III, ap. 7. Telefon 094.610.530. (10570)

Vând apartament 3 camere în asociație, suprafață 185 mp, zona Romanilor. Telefon 210740. (10608)

Vând apartament 3 camere, Vlaicu, bloc cărămidă, 112 mp. Telefon 254575; 092.294.634. (10613)

Vând apartament 3 camere decomandate, 2 băi, 2 balcoane, garaj, boxă, 84 mp, îmbunătățit, etaj III, Micălaca 700, preț 19.500 DM negociabil. Telefon 262930. (9721)

Vând apartament 3 camere, semidecomandat, Vlaicu, Piața Agroalimentară, bloc Z, etaj 1/4. Telefon 240690; 274561. (7058)

Vând apartament 3 camere, stația Miorița, et. II. Telefon 245622. (10076)

Vând apartament 3 camere, confort I, et. II, bl. 209. Telefon 266238, între orele 8-11 și 20-22. (10633)

Ocazie! Vând apartament 3 camere, et. III (Milea). Telefon 249806. (10637)

Vând apartament 3 camere, et. I, îmbunătățit. Chișineu Criș, telefon 521195. (0361403)

VÂNZĂRI APARTAMENTE PATRU-CINCI-ȘASE CAMERE

Vând apartament 4 camere, decomandat, Micălaca 700, ultramodernizat recent. Telefon 230607, 094 556 717. (10099)

Vând apartament 4 camere, bloc contorizat, 18.000 DM, negociabil. Telefon 262114. (10264)

VÂNZĂRI CASE

Vând casă cu etaj în orașul Bihorkeresztes, 5 km de vama Borș, compus din 2 dormitoare, 2 băi, living room, cameră pentru oaspeți, bucătărie, garaj, telefon, încălzire pe gaz, curte mare, intrare mare pe 2 străzi. Asigur drept de ședere permanentă în Ungaria. Telefon 092.622.767. (f. 1420114)

Vând urgent casă 3 camere, baie, bucătărie, garaj, curte mare, șopron țeavă, preț 38.000 DM, ușor negociabil, situat str. Pionerilor nr. 10. Relații telefon 210540. (9892)

Vând casă cu etaj, Grădiște, 65.000 DM, negociabil. Telefon 220182. (10209)

Vând casă mică cu grădină în comuna Cermei nr. 908, str. Pieței. (10232)

Vând casă mare cu grădină și anexe, Șofronea. Telefon 416209. (10292)

Vând casă 3 camere, bucătărie, beci, gaz, curte mare, grădină 500 mp, în Fîntînele, nr. 319. Informații la nr. 398, preț negociabil. (10320)

Vând casă, urgent, 4 camere, grădină mare și anexe, preț negociabil, comuna Felnac str. I, nr. 119. (10322)

Vând casă 4 camere, bucătărie, baie, pivniță betonată, garaj, gaz, telefon, apă de la rețea, alarmă, complet renovată exterior, împrejmuită complet, suprafață 1524 mp, Sîntana str. Rodnei nr. 10, imediat locuibilă, preț 46.500 DM, negociabil. Informații telefon 00491703245250 sau 462805. (4932796)

Vând vilă construcție nouă, D.P.M. parțial finisată, Aradul Nou, preț la vedere. Telefon 278077; 092.703.126. (10850)

Vând casă cu 2 apartamente, zona Școlii UCECOM. Telefon 211683. (10314)

Vând casă 5 camere, dependințe, 1.000 mp, str. Oituz nr. 85. Telefon 270789. (10477)

Vând casă cu etaj, 8 camere, Malul Mureșului. Telefon 283991. (10500)

Vând casă 4 camere, apă, canalizare, 720 mp, Grădiște, str. Prunului nr. 42. Telefon 224322. (10521)

Vând casă Zimandul Nou nr. 81, 4 camere, grădină, 1.345 mp. Telefon 224322. (10521)

Vând casă mare, din cărămidă, Aradul Nou, str. Armoniei, cu grădină 1.400 mp, 36.000 DM, negociabil. Telefon 095 648 839 sau Aluniș nr. 129. (10538)

Vând vilă deosebită, compusă din: cameră de zi foarte mare, 2 bucătării, 11 dormitoare, 8 băi, 5 panderii haine, 4 holuri, garaj dublu, 2 terase, balcoane, anexe, piscină (prevăzută cu sistem de protecție), mansarde de 9/12 și 4/4, toate la un preț deosebit. Telefon 276419. (10553)

Vând vilă, toate utilitățile, nefinisată, Micălaca, după pod, 48.000 DM, negociabil. Telefon 241504. (10561)

Ocazie! Vând casă mare, ultracentral, parter-bar, alimentară; etaj-apartament. Telefon 234862. (10523)

Vând casă nouă 3 camere, spațiu mare, preț negociabil, str. Hunedoarei nr. 32. (19587)

Vând urgent casă racordată la apă, telefon, gaz, canalizare. Telefon 092.983.942. (10588)

Vând casă mare, de agrement, cu teren aferent în comuna Ghioroc, pe Valea Domnească, poziție deosebită. Telefon 224857; 231087. (10579)

În Felnac nr. 171, vând casă 3 camere, bucătărie, baie, șpait, grădină cu 2 solarii, familia Goicu. (10569)

Vând casă, Aluniș, lângă pășune sau schimb cu apartament Arad. Oferte, telefon 286852. (10596)

Vând casă mare, Cuvin nr. 3/2, magazin 120 mp, pivniță cu boltă 200 mp, suprafață totală 2750 mp, acces din 2 străzi. Telefon 461205. (10595)

Vând casă în Ineu, str. Argeșului nr. 16. Telefon 511147. (0347496)

Vând urgent casă, cu grădină, anexe. Telefon 057/561394. (10604)

Vând sau schimb casă nouă, parțial finisată, grădină mare, apă, canalizare, posibil gaz, aproape șoseaua națională, Chișineu Criș str. Dragoș Vodă nr. 2 cu apartament în Chișineu Criș, Arad, Timișoara + diferență. Telefon 057-521186. (0347128)

Vând casă mare, 5 camere, 2 băi, încălzire centrală și vie în dealul Ineului. Telefon 511265. (0347490)

Vând cabană amplasată în zonă pitorească, posibilitate Agroturism. Telefon 094. 784.622. (10256)

Vând urgent în Pâncota, casă mare, anexe, trifazic, zonă neinundabilă, aproape central, 1.800 mp. Telefon 288713, seara sau 092 471 631. (10045)

Vând casă familială compusă din 4 camere, bucătărie, baie, complet mobilată, încălzire gaz, grădină 727 mp, curte mare, str. V. Ureche nr. 30. Telefon 283278, preț 25.000 DM. (10628)

Vând casă cu grădină 1500 mp, ocupabilă imediat și toate anexele, în Cuvin nr. 416. Telefon 057/461310. (10645)

Vând casă, Arad, str. Porumbului nr. 16. Informații str. Porumbului nr. 22. (0361404)

VÂNZĂRI SPAȚII

Vând SPAȚII, zonă centrală. Telefon 093.253.651. (10609)

Vând (variante) spațiu 139 mp, Micălaca 301, ajut schimbarea destinației. Telefon 094 844 356. (10118)

Vând spațiu comercial, 61 mp, str. A. Vlaicu, Z26, parter. Telefon 093 438 784. (10516)

Vând hală de producție, 2600 mp. Telefon 094.784.622. (10256)

VÂNZĂRI TERENURI

Vând teren construcție, gaz, apă, canal, Micălaca. Telefon 262619. (10312)

Vând 5.000 mp teren intravilan, cartier Subcetate, toate utilitățile. Telefon 281383, 093 331 286. (10528)

Vând teren construcție, posibilitate curent, gaz, apă, telefon, satelit, zonă neinundabilă Arad (Gai), preț convenabil. Telefon 094 950 844. (10554)

Vând loc de casă cu grădină la șoseaua principală Sîmbăteni, 6.000 DM, negociabil. Telefon 216161. (10555)

Vând teren, Grădiște. Telefon 259710. (10584)

Vând teren central în Arad. Telefon 094.784.622. (10256)

Vând loc casă, poziție superbă, central, Chișineu Criș, neinundabil, curent, apă. Telefon 520817. (0361405)

Vând 5,16 ha pământ arabil la Seleuș și 6 ha la Pîncota. Telefon 232685 sau 059/148368. (10640)

VÂNZĂRI AUTO

Vând autodubă IVECO 3,5 tone. Telefon 093.253.651. (10609)

Vând R.18 Break, capitală tinichigerie; VW Pasat I. Diesel, toate CIV + verificare, numere noi; motor Dacia 1310; cutie viteză Dacia 4 trepte. Telefon 262824. (10602)

Vând CIELO culoare roșie, de 3 ani, 31.000 km, trapă, alarmă, preț 12.000 DM. Telefon 092.457.455.

Vând motoare Diesel, diferite mărci și piese de schimb. Telefon 057-466530, 094 872 611.

Vând ARO 10 (4x4), an fabricație 1993 sau schimb cu Dacia, 1998. Telefon 094.767.303; 257283. (10317)

Nu-ți mai fă griji, CAUCIUCURILE de care ai nevoie, sunt la mine, IEFTINE și BUNE, toate dimensiunile, cu garanție, aduse din GERMANIA. Telefon 259339; 094. 706.321. (7752)

Vând Renault 21 Nevada, benzină injecție, 1991. Telefon 094 698 849. (10207)

Vând Peugeot 504, autoutilitară, motor 2,3 Diesel, an 1985, negociabil. Telefon 092.251.535. (10250)

Vând Renault Rapid, motor 1,6 Diesel (autoturism), an 1986, stare excepțională, negociabil. Telefon 092.251.535. (10250)

Vând ARO 244, an fabricație 1996, motor Brașov, 1996, reparație capitală. Telefon 094 698 475. (3039653)

Vând Audi 100 benzină, 1981, CIV, 1700 DM; Dacia 1000 DM; Toyota din 1981, 800 DM; remorcă 350 DM. Telefon 278277. (10423)

Vând Dacia Nova Euro 2 injecție în garanție, 6.800 DM negociabil. Telefon 057 - 259650; 094.788.309. (10364)

Vând VW Passat 1,9 Turbo Diesel, an 1992, Ford Orion Diesel, fabricație 1992, VW Passat Combi, 1987, remorcă Satu Mare, 1995. Telefon 273415; 095.833.058. (10349)

Vând ieftin OPEL AUTOMATIC, fabricație 88, nerulat România. Telefon 276939. (10472)

Ofertă mare! Vând Opel Vectra an 93 și Ford Mondeo 93, cu toate extrasele (schimb + diferență). Telefon 094 291 600, 056-219869. (10467)

Vând motor MAN 280 CP, punte MAN, cutie viteză, impecabile. Telefon 093 438 784. (10516)

Vând Peugeot 405 TD, Combi, la un preț accesibil. Telefon 276419. (10553)

Vând VW Passat, an 1982, Diesel, Combi, persoană fizică, 4.400 DM, negociabil. Telefon 094 580 867. (10545)

Vând Lada 1500, an 1980, preț 1200 DM, negociabil. Telefon 094.637.891; 057/ 289658. (10529)

Vând Jeep Toyota Rav-4, din 1996, 1998 cmc, înmatriculat. Telefon 092.532.521; 237161. (10526)

Vând tractor U-650 și U-651 T.D stare perfectă de funcționare. Telefon 094.522.567, după ora 20 și Răpsig nr. 237. (0347476)..

Vând Ford Escort 2 uși, 1,6 D. an 1986, persoană fizică, CIV. Telefon 092.686.711. (10585)

Vând Seat Ibitza. Telefon 259710. (10584)

Vând tractor U-650, remorcă auto, disc, plug, sau schimb cu apartament. Oferte, telefon 286852. (10596)

Vând Opel Kadet Diesel, înmatriculat + certificat Volkswagen. Telefon 094.228.197. (10381)

Vând camion IFA, înscris, preț 2.500 DM. Telefon 094.784.622. (10256)

Vând tractor U-650, înmatriculat și plug, localitatea Berechiu nr. 171. (347142)

Vând tractor U-650, perfectă stare de funcționare; plug și combinator, localitatea Apateu nr. 387, telefon 121A. (347143)

Vând tractor DTC, din anul 1992, cabină, cauciucuri mari, remorcă 2 roți, 2,5 tone, aparat erbicidat, plug, disc 4 baterii, prașă, porumb 5R, tăvălug, grapă stelară, preț convenabil. Localitatea Drauț nr. 361, Babău. (10636)

Vând Renault 19 Diesel și Renault 19 benzină. Informații Arad, str. Porumbului nr. 16 sau 22. (0361404)

VÂNZĂRI PIESE AUTO

Magazinele CLIO&Co. VÂND

PIESE AUTO IMPORT DIN STOC SAU LA COMANDĂ

Decupați anunțul și beneficiați de 10% reducere pentru piesele auto cumpărate

ARAD, Magazinele din:
- Calea A.Vlaicu, Bl. 6 ABC Telefon: 272525; 093333535
- Calea Victoriei, nr. 22 A/B Telefon: 254766; 093333525

VÂNZĂRI ELECTRO

Vând TV color, preț 950.000 lei, garanție 6 luni. Telefon 244904, orele 9-17. (10279)

Vând TV color, stereo, teletext, 1.350.00 lei, garanție 6 luni. Telefon 212005, orele 9-17. (10279)

Vând CÂNTARE ELECTRONICE; CASE MARCAT FISCALE, omologate. Telefon 272727; 281188. (9933)

Vând TV COLOR en-gros, en-detail; prețuri minime; garanție. Telefon 289456; 092.239.242.

Vindem diferite modele de TELEVIZOARE COLOR, vizibile orele 10-19. Telefon 280260. (10462)

Vând frigorifice: CONGELATOR, LADĂ, COMBINĂ, FRIGIDER cu congelare rapidă, pereți groși, etanșare foarte bună, consum redus de curent, ofer GARANȚIE. Telefon 094.706.321; 259339. (7752)

Vând ieftin TELEVIZOARE COLOR cu telecomandă, bandă de cablu, funcționează bine, imagine clară, prețuri accesibile, ofer garanție. Telefon 259339; 094.706.321. (7752)

Spălatul rufelor devine o plăcere, fiindcă, ACUM, vă ofer MAȘINĂ DE SPĂLAT AUTOMATĂ cu consum redus de curent în care pui haine murdare și ies curate, parfumate și uscate; IEFTINE și BUNE, import GERMANIA, garanție. Telefon 259339; 094.706.321. (7752)

Vând ieftin, VIDEOURI cu telecomandă, import occident. Telefon 259339; 094.706.321. (9498)

Vând monitoare 17" garanție 3 luni, preț 200-270 DM. Telefon 092.353.498; 092.281.515; 252983. (10681)

Vând foarte ieftin RECEPTOARE INSTALAȚII SATELIT, complete. Telefon 094.915.385. (8253)

Vând TV color de firmă, garanție, carcasă plastic, prețuri bune. Telefon 219365; 093. 380.028. (10054)

Vând TV color, mașină spălat automată, garanție. Telefon 284604. (10206)

Vând ASPIRATOARE germane cu prețuri între 40-60 DM. Telefon 094.168.044. (10239)

Vând mașini spălat automate, combine frigorifice și congelatoare cu sertare (garanție 6 luni), prețuri avantajoase, orele 9-18. Telefon 251392. (10378)

Vând aparat înghețată german, 2 brațe, preț avantajos. Telefon 273305. (10601)

Vând televizoare color de plastic, telecomandă, teletext, diferite modele, negociabil. Telefon 264004. (10630)

Vând congelator 5 sertare și frigider. Informații str. Sânzâienilor nr. 22. Telefon 273883. (10639)

(Continuare în pagina 15)

(Urmare din pagina 14)

VÂNZĂRI DIVERSE

Vând ȚIGLĂ Marsilia - portugheză, fabricată Sighișoara - 3.900 lei/bucata; CĂRĂMIDĂ EFICIENTĂ 300/250/150 - 6.700 lei/bucata; TERASIT; MOZAIC; PRAF MORMORĂ - 800 lei/kg; DEȘEU MARMORĂ 50.000 lei/mp; negociabil. Informații Mâsca, nr. 33. Telefon 531498; 094.561.854. (9627)

Vând MOBILIER MODERN nou, orice tip: BUCĂTĂRII de la 4.000.000 lei; SUFRAGERII de la 6.000.000 lei; DORMITOARE de la 7.000.000 lei; birouri, rafturi, pulturi, etc. Telefon 256769; 092.239.242.

Vând TABLĂ ZINCATĂ 0,4x 1000x2000, 125.000 lei/bucata, SÂRMĂ NEAGRĂ și ZINCATĂ, PLASĂ RABITZ și CUIE CONSTRUCȚII, str. Vrabiei nr. 4. Telefon 289997. (9212, 10399)

Vând bolțari de zgură, de beton, pavele, borduri, etc. Telefon 095.634.885. (8134)

Vând PARCHET, fag uscat, pervazuri, preț negociabil. Telefon 235271; 094.555.338. (10201)

Vând BALAST și NISIP, la domiciliu. Telefon 214010. (10130)

Vând cărucior pentru handicapați, import SUA, aproape nou. Telefon 271666. (10487)

Vând CĂȚELE ROTTWEILER, pedigree, vaccinate. Telefon 276939, 095 645 203. (10472)

Vând mobilier pentru magazin. Telefon 270789. (10477)

Vând mașini de cojocărie (tuns, călcat și pieptănat). Telefon 283991. (10500)

Vând vaci bune, prețuri 8,5-12 milioane. Telefon 283332. (10525)

Vând casă în construcție, teren 1600 mp, anexă locuibilă, apă, curent trifazic, gaz stradal, Gai. Vând Fiat Croma Diesel, tamponată frontal + CIV. Telefon 221496. (10363)

Vând 2 locuri veci, Cimitirul Pomenirea, în față. Telefon 243920. (10557)

Vând țiglă (ciripă) solzi, de CCA (pește) 1500 lei/buc, calitate bună. Informații Sâleuș nr. 43, județul Arad, familia Hanciuță Ioan. (0346006)..

Vând filtru cafea două brațe, românesc, în stare bună de funcționare. Telefon 094. 589.209. (0347495)

Vând COLȚAR nou, CANAPEA extensibilă; colțar pentru recondiționat. Telefon 269279. (10678)

Vând avantajos lambriuri cu grilandă sculptată, dulăpior cu oglindă pentru antreu, uși interior de bloc. Telefon 221661. (10164)

Vând apartament 4 camere, garaj, aparat de înghețată cu 2 brațe, 2 cuve, trifazic, după ora 20. Telefon 263458. (10563)

Vând cruce marmură albă, 3.500.000 lei; cruce mozaic 1.000.000 lei. Telefon 094. 286.808. (10369)

Vând tocătoare tulei 2-3 rânduri, pluguri P-P3. Telefon 093.438.787. (10621)

Vând mașină de spălat automată, aragaz, calorifere, geamuri cu rolete, biciclete, boiler pe gaz, chiuvete inox, căruț copil, import. Telefon 271949. (10629)

Vând cărucior sport copii și pătuț. Telefon 272854. (10633)

CUMPĂRĂRI TERENURI, IMOBILIARE

Cumpăr apartament 2 camere, Micălaca, blocurile 300 la 310, cu garaj, etaj I-III. Telefon 094.616.313. (10202)

CUMPĂRĂRI ELECTRO

Cumpăr aparat de înghețată cu 3 brațe Carpigiani, în stare foarte bună; ofer 2.000 DM. Telefon 210012 sau 094. 114.386. (10391)

CUMPĂRĂRI DIVERSE

Cumpăr ACȚIUNI FERONERIA, la cel mai bun preț. Telefon 095.615.555. (9963)

Cumpăr mașină făcut cuburi de gheață. Informații telefon 094 320 321. (10121)

Cumpăr deșeuri cupru (aramă). Oferte telefon 280811, luni-vineri, orele 8.30-18; sâmbătă orele 9-13. (10084)

Cumpăr porumb boabe și știuleți, plata pe loc. Telefon 094.784.568. (9810)

Cumpăr monezi sau bancnote vechi, Telefon 287626 sau 093.408.979. (10436)

Cumpărăm PORCI grași, preț 15.000 lei/kg, localitatea Mîsca nr. 307. Telefon 057/ 531497; 094.774.649. (10418)

Cumpăr circular PAL, cu masă mobilă, incizor. Telefon 092 344 830. (10543)

Cumpăr floarea soarelui. Telefon 532125. (10623)

CERERI ȘI OFERTE DE SERVICII

Restaurantul KARDESLER, angajează BARMANE și OSPĂTARE cu experiență și FEMEIE de SERVICIU. Telefon 092. 562.024 sau 270032. (10624)

Firmă de încălțăminte, din Sînicolaul Mic, caută MECANIC ÎNTREȚINERE. Salar avantajos. Telefon 270072. (10574)

Angajăm PATISERI, COFETARI, VÂNZĂTORI. Telefon 265079. (10486)

SC „INDCOOP BATTOCCHIO" SA, angajează în condițiile legii MAIȘTRI cu experiență în domeniul prelucrării lemnului pentru fabrica de UȘI din INEU. Se oferă salariu atractiv și supliment de transport pentru navetiști. De asemenea societatea angajează TÂMPLARI și DULGHERI și MUNCITORI necalificați. Telefon 057/511739. (0347497)

ANGAJĂM pentru compartimentul AUTO: sudori, mecanici, electricieni, MAIȘTRI MECANICI. Telefon 514914. (10403)

ANGAJĂM DANSATOARE începătoare și profesioniste. Asigurăm cazare și pregătire. Telefon 092.971.986; 095. 824.991. (10345)

Angajăm fete pentru magazin alimentar. Telefon 094 773 745. (10503)

Angajăm BARMANĂ, vârsta 19-25 ani. Telefon 252401, orele 10-20. (10547)

SOCIETATE COMERCIALĂ angajăm SUDORI tineri (maxim 30 ani) chiar fără experiență profesională vastă, în vederea formării profesionale. Telefon 256287. (10546)

SC „CONSTAR" SA Arad, angajează ECONOMIST pentru compartiment contabilitate, vechime minimă 5 ani, vârsta maximă 40 ani. Curriculum Vitae. Salarizare bună. Interviul în data de 27.04.2000, ora 10, la sediul central, str. Mș. Ion Antonescu nr. 14, telefon 254401; 254419; 254430. (10619)

Angajăm FEMEIE de SERVICIU pentru cabinet medical. Telefon 231001. (10655)

Angajez HORTICOL, BIOLOG, VETERINAR, posede auto, permis, vârsta maximă 35 ani. Telefon 095.645.203. (10641)

STIL BRUNA angajează MAȘINISTĂ îndolit fețe încălțăminte-termociment. Telefon 281291. (10618)

PRESTĂRI SERVICII

Școala șoferi „VÂRTACI" începe serie nouă. Telefon 246527; 271208. (10564)

Țin EVIDENȚĂ CONTABILĂ pe CALCULATOR mai puțin producție. Telefon 243817. (10571)

DIVERSE

S-A DESCHIS CAMPING SUBCETATE, cazare, alimentație publică. VĂ AȘTEPTĂM! (10498)

OFERTĂ DE PAȘTI: încălțăminte, haine second hand, jucării pluș, vopsea lavabilă-en gros. Telefon 094.783.860. (10577)

OFERTĂ DE PAȘTI: mari reduceri de preț, la Magazinul SC„U.M.S" SRL, din Calea Timișorii nr. 43, Aradul Nou. (10576)

SC „DENTARIA" SRL, solicită autorizație de mediu pentru laboratorul de tehnică dentară, str. Piața Mică nr. 2. Eventualele contestații se depun la Agenția de Protecția Mediului Arad, B-dul Dragalina nr. 16, telefon 280815. (10469)

Judecătoria Arad, dosar exec. nr. 211/2000, la data de 4 mai 2000, ora 12,30 se va vinde la licitație publică autoturism Dacia 1300, nr. înm. 66 Edy- prețul de strigare este de 16.000.000 lei. Licitația va avea loc, la domiciliul debitorului din Arad, str. Vasile Conta nr. 19. (10565)

La, 10 mai 2000, se vinde prin licitație publică la Judecătoria Arad, cam.104, ora 12, imobilul proprietatea urmăritei TOTH TEREZIA intravilan cu casa în ZIMAND CUZ nr. 123. Prețul de strigare 56.500.000 lei. Condițiile de licitație la camera 104. (10631)

Primăria GURAHONȚ solicită oferte pentru refacerea podului în localitatea Mustești, comuna Gurahonț. Informații telefon 420309. (4932836)

Liceul Pedagogic „DIMITRIE ȚICHINDEAL" Arad, anunță organizarea unei licitații pentru închirierea a două SPAȚII parter, din clădirea aflată pe str. Lucian Blaga nr. 9 (pentru firme private), în ziua de luni, 24 aprilie a.c. orele 12, la sediul școlii, din B-dul Dragalina nr. 7. (10651)

TURISM

NOU! MARI REDUCERI DE PREȚURI!

ATLASSIB

Călătorești cu autocarele noastre moderne, în EUROPA: GERMANIA, AUSTRIA, FRANȚA, ITALIA, SUEDIA (plecări zilnice), BELGIA, OLANDA, DANEMARCA, ANGLIA, FINLANDA, NORVEGIA, SPANIA, PORTUGALIA, UNGARIA, IUGOSLAVIA.

NOU! Reducări suplimentare pentru: elevi, studenți, pensionari și grupuri. Bd. Revoluției nr. 35, telefon 251871, 252727; Autogară, telefon 270562. O poartă deschisă spre Europa! (c.)

ÎNCHIRIERI

Închiriez apartament 4 camere, et. I, decomandat, modernizat, nemobilat, Micălaca zona 700, prefer firmă serioasă. Telefon 255269, orele 10-19. (10178)

Dau în chirie hală 100 mp, pentru producție-depozit. Telefon 288668. (10450)

Închiriez spațiu pentru depozit 25 mp, vizavi de Piața Obor. Telefon 285334. (10493)

Ofer spre închiriere spațiu amenajat pentru activitate discotecă, bar. Telefon 092 516 136. (10550)

Închiriez garaj, zona UTA. Informații la telefon 289845. (10479)

Ofer spre închiriere apartament trei camere, mobilat. Telefon 286852. (10596)

Închiriez apartament 2 camere, central, tot confortul, de preferință pentru străini, pe termen lung. Telefon 274271. (10355)

Ofer spre închiriere apartament 2 camere, excepțional, central, tot confortul. Telefon 274024 sau 094.546.579. (10482)

PIERDERI

Pierdut carnet șomaj pe numele Iorgovan Miroslav, eliberat de DMPS Arad. Îl declar nul. (10506)

Pierdut carnet șomaj pe numele Pădurean Gheorghe, eliberat de DMPS Arad. Îl declar nul. (10590)

Pierdut carnet sănătate eliberat de Dispensarul Frumușeni, pe numele Gancea Aurel. Îl declar nul. (10589)

Pierdut certificat de acționar emis de SIF Banat-Crișana nr. 38973, seriile acțiunilor pe certificat: 38144211-38145210, pe numele Ghinea Ana. (10581)

Pierdut carnet student eliberat de Universitatea de Vest „Vasile Goldiș" Arad, pe numele Hodoroabă Voicu. Îl declar nul. (10575)

Pierdut legitimație de servici eliberată de Romtelecom pe numele Butariu Bogdan Cornel. O declar nulă. (10621)

Pierdut autorizație de producție și comercializare boia de ardei, nr. 216276, din 07.02.1994, eliberată de Consiliul Județean Arad, pe numele Cioară Petru. O declar nulă. (10625)

† DECESE †

Cu nemărginită durere anunțăm trecerea în veșnicie a celui care a fost soț, tată, socru și bunic

COTUNA PAVEL,

după o scurtă dar grea suferință. Înmormântarea va avea loc azi, 22 aprilie 2000, ora 15, de la Capela Cimitirului Eternitatea (UTA). Dumnezeu să-l ierte și să-l odihnească! Îl plâng îndurerați: fiul Nicolae, nora Lenuța, nepoții Ramona și Călin.

Cu adâncă durere anunțăm trecerea în neființă a celui care a fost

ȘTEFEA NICOLAE,

în vârstă de 87 ani. Înmormântarea va avea loc astăzi, la Cimitirul din SÎNICOLAUL MIC. Să-i fie țărâna ușoară! Familia îndoliată, Ștefia.

Familia îndurerată anunță trecerea în neființă a celui care a fost tată, socru și bunic

GROZA VASILE.

Înmormântarea va avea loc duminică, ora 15, la Cimitirul din SÎNICOLAUL MIC. Dumnezeu să-l odihnească în pace!

Cu adâncă durere în suflet anunțăm încetarea din viață după o lungă și grea suferință a iubitei noastre mamă, bunică și soacră

PANĂ MARIA,

în vârstă de 64 ani. Înmormântarea va avea loc azi, 22 aprilie 2000, ora 13, de la domiciliul din str. Ileana Cosânziana, nr. 1/4, la Cimitirul Eternitatea. Familiile îndoliate: Botescu, Toderici și Mirea.

Cu adâncă durere anunțăm încetarea din viață a iubitei noastre mamă și bunică

SICOIE FLOARE.

Înmormântarea va avea loc duminică, 23 aprilie 2000, în localitatea PESCARI, comuna Gurahonț. Dumnezeu s-o odihnească în liniște și pace! Familia îndoliată.

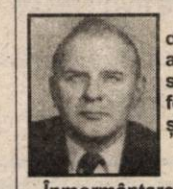

Cu adâncă durere în suflet anunțăm decesul celui care a fost tată, socru și bunic

ANDONI IOAN.

Înmormântarea va avea loc azi, 22 aprilie 2000, de la Bisericuța Cimitirului Eternitatea, ora 13. Dumnezeu să-l odihnească! Familia îndoliată.

Familia îndurerată anunță trecerea în neființă după o grea suferință a celui care a fost fiu și frate

BULGĂREANU BOGDAN MARIUS.

Înmormântarea va avea loc duminică, 23 aprilie 2000, ora 13, la Cimitirul Eternitatea. Dumnezeu să-l odihnească!

† SERVICII FUNERARE †

NON STOP (la orice oră) „RO-STYL COMPANY"

Firma noastră este PRODUCĂTOARE DE SICRIE, cu magazin în: ARAD, str. M. Eminescu nr. 4 (vizavi Cinema MUREȘUL), telefon 057-211929, 094 478 971. EFECTUĂM SERVICII: spălat, îmbrăcat, îmbălsămat și transport cu personal calificat. ASIGURĂM MINIM: 8 modele de SICRIE din LEMN MASIV (nu din PAL sau furnir); SICRIE CU MÂNERE și ȘURUB (nu se bat cuie), SICRIE LUX, 5 modele LENJERIE DECES (respete), LENJERIE DE LUX, cruci lemn și metal. ACCESORII: catafalc, steag, prosoape, etc. INTERMEDIEM: fanfară, colaci, colivă, etc. FIIND PRODUCĂTORI, AVEȚI AVANTAJUL UNOR PREȚURI MINIME și POSIBILITATEA DE A PLĂTI ÎN RATE. Ofertă: sicriu stejar (cruce, respete) - 1.000.000 lei. (c.)

SC „NOSFERATUM" SRL,

ARAD, str. Ghiba Birta nr. 26, telefon 270437; Non stop 094.554.874, NĂDLAC, str. 1 Decembrie, nr. 4, telefon 092.922.337.

NON - STOP SERVICII FUNERARE COMPLETE.

SICRIE, RESPETE, CRUCI (prețuri de producător). ACCESORII: prosoape, batiste, panglică neagră, baticuri, mânere, lumânări, catafalc, șfeșnice, steag de doliu. SERVICII: capelă, spălat, îmbălsămat, îmbrăcat, transport intern și internațional. Asigurăm colaci, colivă, coroane, jerbe, fotografii profesionale, fanfară, organizăm pomeni. OFERTA BRAD: sicriu brad, respete, cruce - 900.000 lei. Transportul sicriului la domiciliu este gratuit!!! (c. 44)

† CONDOLEANȚE †

Sincere condoleanțe vărului nostru Nicolae Cotuna și întregii familii, la decesul unchiului nostru

COTUNA PAVEL.

Să-l primească Dumnezeu în Împărăția Lui! Aurica și Emil cu familia.

Condoleanțe și compasiune familiei COTUNA, la decesul celui care a fost

COTUNA PAVEL.

Să-l ierte Dumnezeu și să-l odihnească! Familia Guller Petru și Giorgina.

Asociația de Proprietari, str. Paroșeni bl. A2, deplânge încetarea din viață a bunului vecin

COTUNA PAVEL

și transmite sincere condoleanțe familiei îndoliate. Dumnezeu să-l odihnească în pace! (10622)

Suntem alături de familia BOTESCU, la decesul celei ce a fost

PANĂ MARIA.

Sincere condoleanțe! Familia Mărășescu. (10677)

Suntem alături de cumnata și fratele nostru, la moartea mamei și respectiv soacrei

PANĂ MARIA.

Dumnezeu să o ierte și să o odihnească în pace! Familiile Bolba și Morar. (10663)

Salariații din primăria comunei GURAHONȚ sunt alături de colegul inginer, IULIUS ȘERB viceprimar în greu suferință pricinuită de decesul mamei

SICOIE FLOARE.

Dumnezeu s-o odihnească! (4932831)

† COMEMORĂRI †

O lumânare, o floare, o rugăciune, la împlinirea a 4 luni, de când a plecat dintre noi, cel care a fost

RUS GHEORGHE.

Pentru 23 aprilie, de Sf. Gheorghe în loc de urarea de „La mulți ani!", îl rugăm pe Dumnezeu să-l ajute să-și găsească odihna și liniștea eternă. Soția și fiica cu familia.

Se împlinește un an de la decesul celui care a fost soț, tată, bunic

HOTĂRAN IOAN.

Slujba de pomenirea va avea loc, azi, 22 aprilie, ora 12, la Cimitirul Pomenirea. Dumnezeu să-l odihnească în liniște și pace! Familia. (10255)

Se împlinește un an pe 23 aprilie, de când ne-a părăsit cea mai bună mamă, bunică și străbunică

GHINGA IULIA,

din CHIER. Fiica Sofia, nepoții GHIȚĂ, MARINELA și SORIN, cu familiile. (10305)

Cu aceeași durere în suflet anunțăm împlinirea a șapte ani de la trecerea în neființă a iubitului nostru soț, tată, socru, bunic și străbunic

URSU DUMITRU.

Dumnezeu să-l odihnească! Familia. (10611)

Un an lung de durere de când ne-a părăsit pe, 22 aprilie, cel care a fost

HUTH ȘTEFAN.

Dumnezeu să-l odihnească în pace! Te plâng: soția, copiii, nora, ginerele, nepoatele, strănepoata și sora. (10627)

Cu durere veșnică în suflet amintim, celor care l-au cunoscut și prețuit pe dragul nostru

ing. PALICIUC EUGEN,

că duminică, 23 aprilie, se împlinesc 4 ani de la incredibila plecare dintre noi. Dumnezeu să-l odihnească! Familia.(10642)

Un moment de aducere aminte și o lacrimă pentru cea care a fost

ANDRAȘ FLOARE,

o mamă, care nu se poate uita ușor. Te vom plânge neâncetat, fiii Adi și Florin. (10646)

Un gând pios pentru pictorul NICOLAE CHIRILOVICI care ne-a părăsit acum 7 ani. Odihnească-se în pace! Familia. (10666)

În loc de urarea „La mulți ani", nu putem să-ți spunem decât Dumnezeu să te odihnească, dragul nostru

MICULIȚĂ FLORIN.

Soția Gabi și fiica Ioana.

● PRODUCE ȘI MONTEAZĂ TÂMPLĂRIE PVC ARMAT
● PROFILE TROCAL GERMANIA ☞ LUCRU NEMȚESC
● PRODUCE ȘI VINDE GEAM TERMOPAN

SATLINE

SALON DE EXPOZIȚIE:
ARAD, PIAȚA MIHAI VITEAZUL
BL. M 7, PARTER
TEL./FAX. 057/25 14 61; 094 50 72 11

S.C. JACKSON INTERNATIONAL S.R.L.

ÎN ATENȚIA PRODUCĂTORILOR AGRICOLI!

ASOCIAȚII AGRICOLE, PRODUCĂTORI INDIVIDUALI, PERSOANE FIZICE ȘI JURIDICE

S.C. JACKSON INTERNAȚIONAL S.R.L. ASIGURĂ PACHETUL NECESAR PENTRU CULTIVAREA ȘI ÎNTREȚINEREA PRODUCȚIEI AGRICOLE A ANULUI 2000. OFERTA FIIND VALABILĂ ÎNCEPÂND CU DATA DE 17.04.2000:

- **SĂMÂNȚĂ PORUMB** GAMA **PIONEER**: MONESSA,-DANELLA,- HELGA,-RAISSA.
- SĂMÂNȚĂ PORUMB **ANDREEA**
- SĂMÂNȚĂ PORUMB **MARSHALL**
- SĂMÂNȚĂ PORUMB **ARAL 70K**
- SĂMÂNȚĂ PORUMB **DK 386**
- SĂMÂNȚĂ PORUMB **NSK**
- ERBICIDE GAMA **GUARDIAN (AMB 5L)**
- **ÎNGRĂȘĂMINTE CHIMICE**
- **MOTORINĂ**

PLATA SE FACE DIN PRODUCȚIA DE PORUMB, RECOLTA ANULUI 2000.

OFERTA SE REFERĂ ȘI LA MICII CULTIVATORI, LA GOSPODĂRIILE ȚĂRĂNEȘTI CU SUPRAFEȚE MICI.

ASIGURĂM TRANSPORTUL SEMINȚEI DE PORUMB LA SEDIUL CLIENȚILOR.

CONTRACTELE PENTRU PRELUAREA ACESTOR PRODUSE SE ÎNCHEIE LA SEDIUL SOCIETĂȚII NOASTRE DIN ARAD, STR. FELEACULUI, F.N. (COMPLEXUL EXPO MARKET JACKSON - în spatele Spitalului Județean Arad).

RECEPȚIA CEREALELOR LA RECOLTARE SE VA FACE LA BAZELE NOASTRE DE RECEPȚIE DIN ARAD, STR. TURDEI, NR. 1 (FOSTUL FNC ARAD) ȘI DIN LOC. ȘIMAND.

PERSOANE DE CONTACT: ing. PAȘCA, ing. RONCOV - TELEFON 257300, INT. 27 ȘI 25 sau 094929199, POPA IULIA - TELEFON 271712; SECRETARIAT - TELEFON 255551.

VĂ AȘTEPTĂM SĂ NE CONTACTAȚI CU ÎNCREDERE ȘI VĂ ASIGURĂM DE TOT SPRIJINUL ȘI PROFESIONALISMUL NECESAR OBȚINERII UNEI RECOLTE BOGATE.

CONSILIUL JUDEȚEAN ARAD

Organizează concurs pentru ocuparea postului de director la Biblioteca Județeană Arad, în data de 10.05.2000, ora 10.

CONDIȚII:
1. Absolvenți ai învățământului universitar de lungă durată, profil filologic (cu diplomă de licență).
2. Experiență managerială de cel puțin 3 ani.
3. Cunoașterea a cel puțin unei limbi de circulație internațională.
4. Cunoștințe de operare pe calculator.

Informații la Serviciul Gestiune Resurse Umane, telefon 281600, interior 1309.

(1420271)

Dosarele se depun până la data de 9.05.2000, la camera 72 a Consiliului Județean Arad.

SPITALUL CLINIC JUDEȚEAN ARAD

cu sediul în Arad, strada Spitalului nr. 2-4

scoate la LICITAȚIE închirierea spațiului din Calea Timișorii, nr. 58, fosta gospodărie anexă, în vederea creșterii și îngrășării porcilor.

Licitația va avea loc în data de 15.05.2000. Informații suplimentare la sediul unității sau la telefon 252666.

(1420273)

Regia Autonomă Apă-Canal Arad

cu sediul în Arad, str. Sabin Drăgoi 2-4

SOLICITĂ OFERTE DE PREȚ PENTRU VÂNZAREA URMĂTOARELOR MATERIALE REFOLOSIBILE:

- Tablă zincată uzată 600 kg
- Șpan 2.000 kg

Ofertele de preț se vor prezenta verbal de către firmele interesate în data de 27.04.2000, ora 9,00, la sediul regiei unde se va desfășura negocierea și se vor adjudeca ofertele.

Au drept de participare firmele specializate în recuperarea materialelor refolosibile (vor prezenta documente în acest sens).

Relații suplimentare se pot obține la telefon 057 / 27.08.43 int. 153.

(1420272)

ARABESQUE TIMIȘOARA

Calea Șagului nr. 143 (lângă MOBITIM, în incinta BERG-BANAT)

IMPORTATOR & DISTRIBUITOR

- P.A.L. MELAMINAT
  alb, negru, color lemn, fantezii
- P.F.L. MELAMINAT
  alb, negru, color lemn
- BANDĂ CANT
  alb, negru, color lemn, fantezii
- BLATURI DE BUCĂTĂRII
- ACCESORII PENTRU MOBILIER
- PARCHET LAMINAT
  diverse nuanțe
- LAMBRIURI LAMINATE
  pe suport PAL și MDF

Transportul se asigură gratuit până la beneficiar.

Tel./Fax: 056-291.023
Mobil: 094-766247 sau 094-613290

(1420188)

SC „JACKSON INTERNATIONAL" SRL

Angajează:

OSPĂTARI PENTRU ȘTRAND

Preselecția va avea loc sâmbătă, 22.04.2000, la sediul firmei din str. Feleacului F.N., la Complex Expo - Market Jackson, la bar.

(1420252)

Cu ocazia Sărbătorii Floriilor, conducerea

S.C. CENTRAL S.A.

urează tuturor clienților, partenerilor de afaceri și angajaților cu nume de floare „La Mulți Ani" și împlinirea tuturor dorințelor.

Cu stimă,
Florian Torcoș
director general

(1420274)

S.C. CONAR S.A. Arad

urează cu ocazia Sfintelor Sărbători de Paște tuturor angajaților, beneficiarilor, partenerilor de afaceri multă sănătate, fericire, împliniri în plan personal și profesional și tradiționalul

HRISTOS A ÎNVIAT!

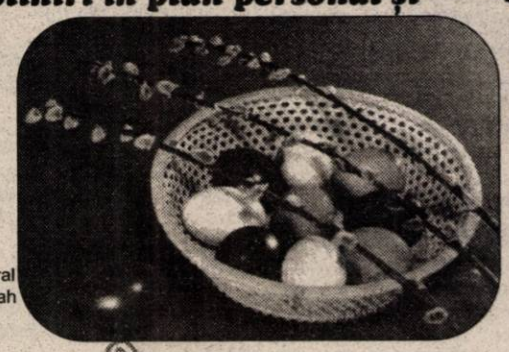

Director General
Ing. Dimitrie Cinah

BANCA ROMÂNĂ PENTRU DEZVOLTARE
BRD
Vă oferă carduri bancare în lei și USD pentru persoane fizice și juridice
Telefon: 253280

ADEVĂRUL

COTIDIAN INDEPENDENT ARAD

Anul XII, nr. 2982

Luni, 24 aprilie 2000 ● 16 pagini ● 2500 lei ● e-mail: adevarul@arad.ro

Ofertă specială în perioada 12 - 30 aprilie
WEST BANK S.A.
ARAD, Bulevardul Revoluției nr. 88
Tel: 284.888, Fax: 285.202
Acordă la depozitele constituite de populație pe termen de 30 de zile o dobândă de 50% pe an

BRAT
Publicație auditată în semestrul I 1998.
Tiraj mediu zilnic vândut: 35.948

ȚARA FLORILOR

Frumoasă țară este România, dar niciodată ca în vremea Floriilor. Aproape fără excepție, străinii ajunși pe meleaguri românești se arată încântați de fermecătorul peisaj românesc, de câmpul plin de flori, de urcușul împădurit, de piscul semeț al muntelui. Un traseu de o zi în postul Floriilor de la Arad la Săvârșin pe la Bârzava și înapoi pe la Birchiș - Bata pe malul stâng al Mureșului, îți dă posibilitatea să privești cu încântare minunatul pastel floral al câmpului în alternanță cu arbuștii înfloriți. Văzută pe parbriz, Valea Mureșului este un colț de rai de o frumusețe răpitoare, un spațiu mirific creat anume să umple sufletul de încântare.

În contrast - flagrant, am zice - cu generozitatea naturii se arată însă localitățile încremenite parcă în depărtarea secolelor. Satele din partea stângă a bătrânului Mureș cu case sărăcăcioase, uliție flancate de garduri de lemn mâncat de vreme, arhitectura mohorâtă a construcțiilor, aspect general de neorânduială - toate la un loc creează sentimentul unor așezări locuite de oameni mai degrabă sărmani decât avuți, mai degrabă necăjiți decât fericiți.

Ne aflăm în an electoral și nu putem trece prin sate dărăpănate fără să ne gândim ce trebuie făcut pentru schimbarea la față a acestora. Fiindcă un lucru este clar. Starea de mizerie a localității rurale se datorează în primul rând proastei administrații românești. Felului în care sunt conduse treburile obștești și - nu în ultimul rînd - legilor. Acolo unde legea lucrează în favoarea omului harnic, dornic să prospere, acolo unde colectivitatea localităților este stimulată să muncească, altfel arată lumea. Suntem de acord că românul este om harnic, că nu se trage de la muncă, că atunci când știe pentru ce o face este capabil să se înhame la plug în locul animalului. În aceste condiții, starea de înapoiere a săteanului este cauzată de proasta cârmuire a țării. La început de secol douăzeci, dar mai ales după primul război mondial, când țara și-a desăvârșit unitatea statală, românii aveau șansa să ajungă din urmă unele națiuni vecine și chiar să le întreacă. Ungaria, Bulgaria, Cehia ori Polonia nu au avut atú-uri deosebite în fața României.

ȘTEFAN TABUIA

(Continuare în pagina 4)

Ing. DOREL POPA
CANDIDATUL INDEPENDENT LA PRIMĂRIA MUNICIPIULUI ARAD, PE LISTELE PDSR

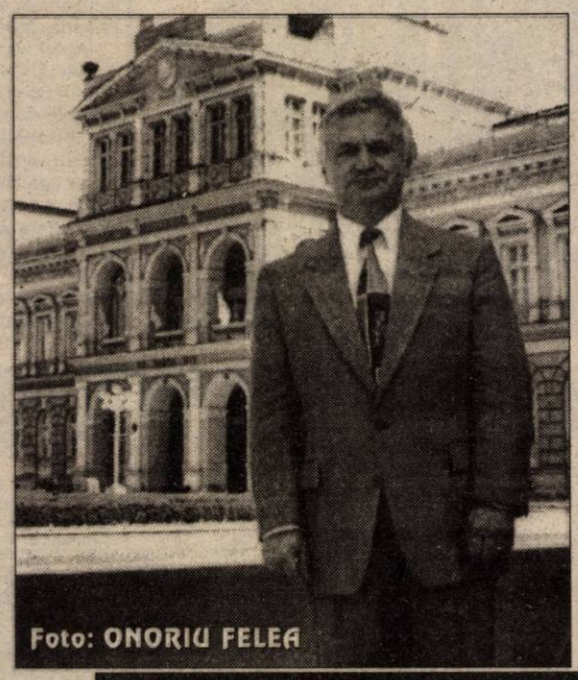
Foto: ONORIU FELEA

● **Născut la Arad în 29.08.1954.**

● Școala primară și Liceul industrial din Arad.

● **Facultatea de mecanică, secția TCM, la Institutul Politehnic „Traian Vuia" din Timișoara.**

● 1981-1984 stagiatura la Combinatul Chimic din Arad. Din 1984 inginer la IFET Arad.

● **Datorită convingerilor politice și religioase a intrat în atenția organelor specializate de represiune și i-a fost desfăcut contractul de muncă.**

● Fidel convingerilor de libertate a conștiinței și a libertății de exprimare, s-a manifestat deschis pentru idealurile democratice, pentru demnitate umană. În toată această perioadă și-a câștigat respectul concetățenilor pentru verticalitatea plină de demnitate.

(Continuare în pagina 5)

Lansat de către Radu Vasile
CRISTIAN MOISESCU
ESTE CANDIDATUL PPDR LA PRIMĂRIA ARADULUI

Sâmbătă, la Palatul Cultural, fostul prim-ministru Radu Vasile, președinte al Partidului Popular din România (PPDR) l-a lansat pe prof. **Cristian Moisescu** în cursa pentru câștigarea Primăriei Aradului. Dl. Moisescu a fost primar al Aradului în perioada 1992-1996, actualmente fiind lector universitar la Universitatea de Vest „Vasile Goldiș".

„Doresc să fiu primar al Aradului, însă nu din interese meschine, ci din interese morale, pentru că moralitatea este singurul punct de sprijin în rezolvarea problemelor", a declarat Cristian Moisescu.

Foto: ȘT. MATYAS

În timp ce România este de-a dreptul neguvernată
A ÎNCEPUT LUPTA PENTRU CIOLAN!

Cunoscutul analist politic ION CRISTOIU comentează în exclusivitate pentru cititorii ziarului „Adevărul" evenimentele săptămânii.

■ *PNȚCD și PNL au demarat campania electorală în lux și opulență* ■ *PD-ul are un comportament electoral cât se poate de bizar* ■ *UDMR-ul l-ar putea trăda pe Emil Constantinescu* ■ *Parlamentul și Guvernul nu mai lucrează, de grija campaniei electorale*

Pag. 5

Ancuța Stoenescu și-a purtat echipa spre o dublă victorie, în semifinalele C. N. Fază din meciul: B. C. ICIM Arad-Sportul Studențesc (scor 60-46)

Foto: ONORIU FELEA

◆ Dublă victorie pentru fetele de la Baschet Club ICIM, în semifinalele C. N. ◆ Primul succes extern al UTA-ei în acest retur ◆ Divizionarele „C" arădene, nouă din nouă! ◆ „Teatrul particular" Romvest, în regia lui Ienciu, își dă în petec. ◆ Penalty: De ce vă bateți joc de munca lui Tisza? ◆ Cronici, rezultate, clasamente

Pag. 7-8-9-10

MOBIL VENEZIA
■ MOBILIER MODERN LA COMANDĂ
■ AMENAJĂRI SPAȚII COMERCIALE
■ MATERIALE IMPORT
■ CALITATE SUPERIOARĂ
STR. VIȘINULUI NR. 74
TEL: 057/224885
092/777361

TRICOUL ROȘU
& TRAFT

COMBINATUL CHIMIC
Vladimirescu, Arad
VINDE - pe bani și cupoane agricole:
■ îngrășăminte chimice: AZOTAT DE AMONIU, UREE, COMPLEXE etc.
■ pesticide: ONEZIN, SARE DMA, ACENIT (GUARDIAN), ICEDIN, OLTISAN, TREFLAN, SENCOR, PROMEDON, MOSPILAN, VICTENON, BRAVO, KASUMIN, CHAMPION etc.
■ sămânță porumb: NSSK 420, ANDREEA 400, TURDA 200, NATACHA
Telefon: 057 / 514943.

„SECOLUL URMĂTOR VA FI AL EDUCAȚIEI"

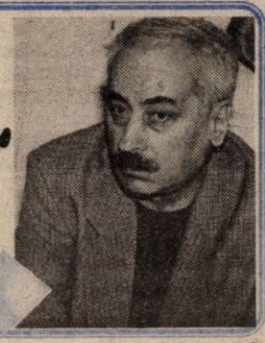

Interviu cu RADU VASILE, președintele Partidului Popular din România

● FERESTRE ȘI UȘI DIN ALUMINIU ȘI P.V.C.
STR. ROȘIORI 26 TEL/FAX: 289053
ALGLASS
● GEAM TERMOPAN ● FIRME ȘI RECLAME ● MOBILIER LA COMANDĂ
PIAȚA SPITALULUI BL. 1 D, TEL/FAX: 253868

CALENDAR

Luni, 24 aprilie

* Astăzi, Soarele răsare la ora 6 și 35 de minute și apune la ora 20 și 11 minute.
* Au trecut 115 zile din acest an. Au mai rămas 251 de zile până în 2001.
* **Praznicul zilei**: **Biserica Ortodoxă**: Sfinții Ierarhi Ilie Iorest și Sava, Mitropoliții Transilvaniei; Iosif Mărturisitorul din Maramureș; Pasiscrat și Valentin; Cuvioasa Elisabeta (Denie); **Biserica romano-catolică**: Lunea Luminată; **Biserica greco-catolică**: Lunea Luminată; Cuvioasa Elisabeta.

COPII ÎN SCHIMB DE EXPERIENȚĂ

Elevii clasei a II-a D de la Școala Generală cu clasele I-VIII nr. 18 Arad, „Avram Iancu", conduși de doamna învățătoare Maria Tăucean, au fost în vizită la Grădinița cu program săptămânal nr. 1 Arad, Calea 6 Vânători, directoare doamna Livia Ilie.

Vizita s-a desfășurat la grupa pregătitoare condusă de doamnele educatoare Doina Bajko și Angelica Moga și a avut ca scop consolidarea relației grădiniță-școală.

În așteptarea Paștelui, copiii au încondeiat ouă și au pregătit împreună felicitări și suporturi pentru ouăle decorate. În timpul lucrului, copiii au recitat poezii și au repetat cântece specifice sărbătorii ce se apropie.

Foto-text AL. MARIANUȚ

La Beliu

LUCRĂRI DE MODERNIZARE A PIEȚEI

Încă de anul trecut, Primăria Beliu a început lucrările de modernizare a pieței comunale. Piața de cereale și de animale era ocupată, în cea mai mare parte, de moții veniți cu scânduri, iar ceilalți vânzători de cereale se înghesuiau într-un colț. Din această cauză a fost necesară amenajarea unui spațiu aflat în vecinătatea pieței.

Pavel Țica, primarul comunei, consideră că: „Moții au o situație specială și sunt privilegiați. Tocmai de aceea am încercat să mulțumim pe toată lumea. Am extins piața și am amenajat-o prin turnarea unor platforme de beton. Anul trecut am acoperit 1000 metri pătrați, iar în primăvara aceasta vom betona și suprafața rămasă."

A. BUGARIU

A venit BARZA!

La Arad: Ioniță David Florin; **Drăghici** Maria; **Arato** Răzvan Cristian; **Țica** Elias Nicolas; **Ponepalo** Florina Mihaela; **Ușvat** Daniela Laura; **Toth** Norbert Andrei; **Iocai** Flavia Victoria; **Costea** Vanesa; **Cosma** Adelina Larisa; **Stoica** David Emanuel; **Kotroczo** Iosif; **Potoreț** Robert Daniel; **Troia** Robert; **Lingurar** George; **Bizadea** Loredana; **Varga** Iuliana, Corina; **Borca** Diego Grațian; **Covaciu** Flavius Alin; **Latcu** Laviai Florina.

Ineu: Foltean Pavel Sorin; **Dobre** Adelina; **Goschelr** Florina, **Melecan** Dana, **Crișan** Pavel.

Lipova: **Cojocaru** Dănuț Florin; **Madoșa** Narcisa.

222 LOCURI DE MUNCĂ VACANTE

Agenția Județeană de Ocupare și Formare Profesională (str. Gh. Lazăr nr. 20) ne-a informat cu privire la situația locurilor de muncă vacante la data de 24 aprilie 2000.

Agent vânzare 3; Barman 1; Brutar 2; Bucătar 1; Coafeză 1; Conducător auto 2; Confecționer îmbrăcăminte 90; Confecționer textil 10; Consultant asigurări 25; Consultant financiar asigurări 10; Director vânzări 1; Femeie de serviciu 2; Fierar betonist 3; Încasator-vânzător 2; Lăcătuș confecții metalice 10; Manichiurist-pedichiurist 1; Mecanic auto 2; Muncitori necalificați 12; Operator mase plastice 2; Ospătar 1; Patiser 2; Preparator pufuleți 5; Prestator (bobinaj) 20; Rectificator 1; Sudor-tinichigiu 3; Sudori 5; Tinichigiu auto 2; Vânzătoare 1; Zidari 2.

Pentru săptămâna în curs, oferta cuprinde 222 locuri de muncă vacante, din nu mai puțin de 31 de meserii.

Pentru cei care doresc să-și schimbe meseria (în ideea de a găsi mai ușor un loc de muncă) AJOFP organizează o serie de cursuri de calificare: asistent maternal, bucătar, confecționer încălțăminte, dulgher, fiziochinetoterapeut, lucrător social, maseur, măcelar, tâmplar, tinichigiu auto, topograf, zidar și zugrav.

Actele necesare la înscriere sunt: certificat de naștere și de căsătorie (unde-i cazul) act de studii, adeverință medicală, buletin de identitate și carnet de șomer (unde există).

N. O.

AU PLECAT DINTRE NOI!

Sicoie Floare; Cotuna Pavel; Andoni Ioan; Bulgăreanu Bogdan Marius; Cojocnean Agatie; Francisc Kouril; Munteanu Petruș.

CURSUL VALUTAR*

VALORI ÎNREGISTRATE LA SFÂRȘITUL SĂPTĂMÂNII

Denumirea valutei	BNR	BCR		BRD		Banca Transilvania		Banca Agricolă		BIR		Bursa neagră	
		C	V	C	V	C	V	C	V	C	V	C	V
Dolar	19885	19800	19950	19800	19900	19600	19890	19800	20020	19825	20300	19600	19800
Marca germană	9532	9305	9663	9422	9609	9380	9560	9450	9610	9450	9650	9550	9650

În aprilie tombola CUMPERI ȘI CÂȘTIGI !
Cumperi cartele sau te conectezi la MAG. SANITAS
TEL. 093511355 Mag. ELECTRONICA
092976769 Mag. AMET 114 - UTA
Și poți câștiga: -1 relefon cu conectare
-3 cartele CONNEX GO
-5 cartele 12$
TE CONECTEZI ȘI CÂȘTIGI !

METEO

Vremea se menține caldă. Cerul va fi variabil în cursul zilei, înnorându-se treptat spre seară când, izolat, se vor semnala averse de ploaie însoțite de descărcări electrice mai ales la deal și munte. Vânt slab la moderat din N-V.

Temperaturi maxime: 24-27°C. **Temperaturi minime**: 12-15°C, izolat mai ridicate.

Meteorolog, ADELA TEODORESCU

La Șeitin

SE REDESCHIDE CABINETUL STOMATOLOGIC

În curând în Șeitin va fi redeschis cabinetul stomatologic. Din cauza unor nereguli, activitatea vechiului cabinet a fost sistată în urmă cu opt ani.

Primarul comunei Șeitin, dl. **Ilie Avram**, a precizat: „aveam nevoie de un medic din localitate pentru a fi aproape de problemele pacienților. Abia acum am găsit o persoană potrivită. Este vorba despre dl. **Traian Drăgulescu**, care a terminat Facultatea de Stomatologie în Arad și locuiește în Șeitin."

M. M.

HOROSCOP

Luni, 24 aprilie

BERBECUL (21.03-20.04). Vă confruntați cu mici probleme la locul de muncă. Deși nu sunt grave vor reuși totuși să vă scoată din sărite.

TAURUL (21.04-20.05). Aveți mâna liberă din partea șefului, așa că vă puteți organiza activitățile așa cum doriți, numai să obțineți cele mai bune rezultate. Faptul că vi se acordă încredere vă face să vă simțiți și chiar sunteți, o persoană importantă.

GEMENII (21.05-20.06). Ziua începe cu evenimente dintre cele mai plăcute și aveți un moral ridicat.

RACUL (21.06-22.07). Găsiți cu relativă ușurință căile cele mai bune de rezolvare, indiferent de dificultatea situațiilor cu care vă confruntați în această zi.

LEUL (23.07-22.08). Evitați să comentați sau să analizați în public deciziile superiorilor și conformați-vă dispozițiilor care vi se dau.

FECIOARA (23.08-22.09). Veți reuși să convingeți o persoană importantă să intervină în favoarea dvs. într-o situație extrem de complicată.

BALANȚA (23.09-22.10). Sesizați la timp ce trebuie făcut pentru ca lucrurile să reintre pe făgașul normal.

MOCHETA
Arad, Piața Gării
Telefon 235221
Vinde și montează mochetă la prețuri cu o reducere de 10-20%

SCORPIONUL (23.10-21.11). Prezența dvs. e agreată pretutindeni și obțineți sprijinul necesar pentru a demara un proiect în care vă puneți mari speranțe.

SĂGETĂTORUL (22.11-21.12). Încercările dvs. de a găsi ceva în plus de lucru, pentru a vă completa bugetul, nu se soldează cu rezultate pozitive, dar sunteți hotărât să mai căutați.

CAPRICORNUL (22.12-19.01). Persoanele de sex opus pe care ajungeți să le cunoașteți sunt destul de simpatice, dar, nefiind genul dvs., este exclusă posibilitatea înfiripării unei relații, chiar dacă sunteți singur.

VĂRSĂTORUL (20.01-19.02). Nu vă implicați în afaceri, nu numai pentru că nu vă prea pricepeți, dar și pentru că ofertele care vi se fac sunt destul de neinteresante.

PEȘTII (20.02-20.03). Intuiția dvs. începe să funcționeze bine, așa că știți la ce să vă așteptați. Vă simțiți mult mai în formă decât în săptămâna care a trecut, fapt ce vă permite să abordați problemele cu ușurință și entuziasm.

ADEVĂRUL
COTIDIAN INDEPENDENT ARAD
Editor: S.C. ADEVĂRUL S.R.L. Arad
COD FISCAL R 1681938 ● COD SICOMEX 19.604 ● CERTIFICAT I 02/1886 / 31 X 1991 ● COD SIRUES 020956601 ● ISSN 1220 - 7489

Redacția și administrația: 2900 Arad, Bd. Revoluției nr. 81. Telefoane: SECRETARIAT - 281802, fax 280655, 280625; ADMINISTRAȚIE - CONTABILITATE - 281797; MICA PUBLICITATE - 210775; MAREA PUBLICITATE - 280904; CLUBUL PRESEI - 280989.

Consiliul de administrație: președinte - DOREL ZĂVOIANU, telefon 281802, 280625; vicepreședinte - MIRCEA DORGOȘAN, telefon 281802, 210776; membri: DOREL BARBU, telefon 281797; NICU COJOCARU, telefon 280904; MIRCEA CONTRAȘ, telefon 281802, 280854.

Colegiul de redacție: MIRCEA CONTRAȘ (redactor-șef); MARCEL CANCIU (șef secție foto), telefon 281701; ALEXANDRU CHEBELEU (șef secție sport), telefon 281701; NICU COJOCARU (șef secție publicitate) telefon/fax: 280904; AUREL DARIE (secretar general de redacție), telefon 281802, 280854; VASILE FILIP (șef secție cultură-învățământ), telefon 281855; 280003; SORIN GHILEA (șef secție tineret) telefon 281855, 280003; IOAN IERCAN (șef secție politică), telefon 280943; DORU SAVA (șef secție social-economic), telefon 281738; ȘTEFAN TABUIA (șef secție actualități), telefon 281855; 280003; DOREL ZĂVOIANU (președinte al Consiliului de administrație), telefon 281802, 280625.

Tiparul executat la S.C. MEDIAGRAF S.A.-ARAD, str. Feleacului F.N., telefon 250902, fax 250920

„Adevărul" poate fi citit și pe Internet la adresa http://adevarul.arad.ro

FOC, LA ȘICULA

Duminică, pe la ora 4,00 acoperișul casei lui Ionel Benjamin din Șicula a luat foc.

Necazul a venit de la coșul de fum, apreciază pompierii militari din Ineu. Intervenind la timp, aceștia au limitat pagubele la 5 milioane lei.

UTILITARE

PIEȚE, TÂRGURI

Astăzi este zi de piață la Curtici, Nădlac, Bocsig, Gurahonț, Moneasa, Pilu, Vladimirescu. Tot astăzi se organizează târg săptămânal la Gurahonț și Bârzava.

Mâine, marți, este zi de piață la Sebiș, Almaș, Apateu, Semlac, Sântana, Șilindia, Vârfurile.

FARMACIA DE SERVICIU

Farmaciile „**Sinapis**", B-dul Revoluției, nr. 88, lângă Noul Stil, telefon 282369, „**Noua Farmacie**", str. Andrei Șaguna, nr. 15, telefon 948 sunt de serviciu cu program non-stop.

Farmacia „Cristi Grup" din str. Cozia nr. 3 este deschisă zilnic între orele 7-23.

CABINET STOMATOLOGIC

Cabinet stomatologic privat, B-dul Revoluției nr. 62, telefon 256.665, deschis zilnic între orele 8,00-12,00 și 14,00-20,00.

CINEMATOGRAFE

Dacia: Stuart Little - Șoricelul familiei (SUA); 9,30; 11,45; 14; 16; 18; 20

Mureșul: Pierduți în spațiu (SUA) 10; 12,30; 15; 18

Arta: Un sărut adevărat (SUA) 15; 17

Moara cu noroc (Rom.) 19

Sala Mică - Cu nasu' la psihiatru (SUA) 15,30; 18

Progresul: 22 aprilie : O iubire ca-n povești (SUA) 17,00

23 aprilie: Matrix (SUA) 17,00

Echipa de serviciu
GABRIELA GROZA
-secretar de redacție.
Ioan Leac,
Ramona Vidulescu
– tehnoredactare computerizată.
Ioana Frățilă,
Aurica Telcian
– corectură.

Pentru că viața e scumpă,

DE PAȘTE, PENSIONARII SE SATURĂ CU... PRIVITUL

În aceste zile, cei mai mulți arădeni sunt preocupați de cumpărăturile de Paști. Pieţele sunt luate cu asalt, chiar dacă majoritatea oamenilor ce se întorc de la piață au sacoșele aproape goale. Tradiția spune că de pe masa fiecărui român nu trebuie să lipsească **drobul de miel, ciorba, friptura, cozonacul și vinul**. Despre cât costă masa de Paști și câți români își mai permit luxul de a avea invitați de sărbători am încercat să aflăm câteva opinii luate în piețele arădene.

Un ou a ajuns la 1000 de lei, iar vopseaua de ouă costă 5000 lei plicul. Deși mai sunt câteva zile până la Paști, arădenii își procură din timp carnea de miel.

Deocamdată, un kilogram de carne de miel costă 50.000 lei, în timp ce un miel viu ajunge la 250.000-300.000 lei. Dacă mai punem ingredientele și verdeața necesară ciorbei, asta înseamnă încă 10.000-15.000 lei în plus. Cozonacul simplu costă 20.000 lei kilogramul, iar cozonacul cu nucă și cacao ajunge la 50.000 lei kilogramul. Un litru de vin costă între 18.000-20.000 lei.

„Ajungem să ne târguim și pentru pătrunjel"

Pensionarii, poate cei mai oropsiți dintre noi, ajung să-și drămuiască fiecare bănuț pentru ca masa de Paști să nu le golească buzunarul de bani. Doamna Aurica Valea, pensionară, consideră că: „La pensia mea de 600.000 lei îmi permit să mă satur cu... privitul. După ce plătesc cheltuielile și telefonul mai rămân cu trei sute și ceva de mii. Ajungem să ne târguim și pentru pătrunjel..." Printre cei care și-au permis să-și facă cumpărături se numără și dna **Violeta Igna**. „Am cheltuit până acum peste 400.000 lei cu pregătirile de Paști. Totul este foarte scump, iar calitatea produselor e îndoielnică. Dar, n-avem încotro!"

La piață se înjură Guvernul

Pentru un simplu trecător prin piață șocul este cu atât mai mare cu cât gospodinele se mulțumesc să se informeze asupra prețurilor, să comenteze cât de scumpe sunt toate, să înjure guvernul și să plece dezamăgite din piață. Despre calitatea produselor ce se desfac în aceste zile în piețe vă vom mai vorbi în raidul pe care îl vom face pe această temă.

S. GHILEA

Foto: **ȘT. MATYAȘ**

În anul de grație 2000, de Paști, câți dintre noi vor avea aceste produse pe masă?

După noua lege de organizare a muncii

FIRMELE NESERIOASE POT FI RADIATE

Legea privind înființarea și organizarea Inspecției Muncii prevede sancțiuni mult mai drastice față de reglementările anterioare pentru nerespectarea normelor de protecție a muncii. Astfel, în cazul săvârșirii repetate de către angajatori - persoane fizice sau juridice - a unor abateri grave de la prevederile legislației muncii sau de la normele de securitate și sănătate în muncă, Inspecția Muncii poate cere radierea persoanei juridice din Registrul Comerțului.

C. T.

ALT MILIARD PENTRU A PLĂTI NEMUNCA

Zilele trecute scriam despre 45 de disponibilizați ai Bankcoop Arad, care vor lua un miliard pentru că ... stau acasă. Acum a venit rândul Băncii Agricole.

În urma aprobării programului de restructurare, Banca Agricolă Arad a disponibilizat 35 de angajați. Aceștia beneficiază de plăți compensatorii în conformitate cu Ordonanța de Urgență 98/1999.

În funcție de vechime, disponibilizații vor primi între 6 și 12 plăți compensatorii. Fără a face nimic, fiecărui disponibilizat îi va intra în buzunar, lună de lună, suma de 3.624.000 lei. Adică salariul mediu net pe sucursala Arad a Băncii Agricole.

Pentru a susține această măsură de protecție socială (!?) de fapt „pentru a plăti nemunca" - vorba lui Băsescu, bugetul de șomaj va fi secătuit cu vreun miliard de lei.

Iar asta nu e tot, pentru că legea le permite să beneficieze și de ajutor de șomaj.

N. OPREAN

Pensionari în sprijinul pensionarilor

Liga Județeană a Pensionarilor Arad împreună cu Partidul Pensionarilor a inițiat un mijloc de întrajutorare prin care fiecare membru al organizațiilor mai sus amintite va dona din puținul pe care-l au atât cât crede de cuviință. Banii înacasați vor fi folosiți pentru cumpărarea de alimente, produsele urmând a fi donate vârstnicilor cu o situație mai dificilă. Până în acest moment s-a strâns suma aproximativă de 600 mii lei, dar donațiile vor continua.

S. AMBRUȘ

La școala de rromi din Curtici

40 DE ELEVI SERVESC PRÂNZUL GRATUIT

Centrul Social Maltez din Dorobanți găzduiește, în condiții deosebite, persoane cu handicap locomotor. Activitatea caritabilă a Centrului nu se limitează doar la aceste persoane. Zilnic 130 de copii de la grădinița și școala din Dorobanți servesc masa de prânz pregătită aici. De peste o lună de zile, Centrul asigură hrană caldă, la prânz și pentru 40 de elevi ai Școlii Generale nr. 2 din Curtici, care este o școală unde învață numai copiii rromi. Una dintre sălile de clasă a fost transformată în sală de mese. Primăria Curtici a finanțat cu 9.500.000 lei dotarea „sufrageriei" cu 10 mese și 40 de tabureți. Viceprimarul **Vicențiu Almași** preciza că acești copii au dosare de anchetă socială la Centrul Maltez, care dovedesc venitul mic al familiei. Chiar dacă în primele zile nu știau la ce folosesc tacâmurile, acum copiii s-au desprins cu condițile de civilizație. Pentru hrana zilnică a elevilor, Primăria Curtici ajută lunar Centrul Social Maltez cu 20 de milioane de lei.

T. MATICA

Foto: V. MUSCA

DESPRE ALEGERILE PENTRU PRIMĂRIE - ÎN CEA MAI RECENTĂ PREMIERĂ A TEATRULUI DE STAT

Sâmbătă, 22 aprilie, a avut loc cea mai recentă premieră a Teatrului de Stat Arad - „Omul care a văzut moartea" de V. Eftimiu. Un spectacol care acum - în prag de alegeri locale - vorbește cu umor, desigur, despre luptele pentru Primărie într-un oraș românesc de provincie.

La realizarea acestui spectacol au contribuit actorii Ion Văran, Gina Cazan, Carmen Vlaga, Constantin Florea, Florin Covalciuc, Teodor Vușcan, Ana-Maria Dumitrean, Oana Văran Goia și copilul Ioana Miruna Goia, scenograful Onisim Colta, regia artistică fiind semnată de Radu Cazan.

C. L.

Foto: ONORIU FELEA

De la 1 mai

513 MEDICAMENTE GRATUITE ȘI COMPENSATE PENTRU ASIGURAȚI

Recent, Casa de Asigurări Sociale de Sănătate (CASS) și Ministerul Sănătății au avizat noile liste cu medicamente compensate și gratuite, ce se vor putea solicita începând cu data de 1 mai a. c. Este vorba de 259 de medicamente compensate și 254 de medicamente gratuite.

Lista cu medicamente gratuite a fost alcătuită în funcție de afecțiuni, fiind stipulate tratamente fără bani pentru 266 de boli. Dintre acestea, amintim: hepatită B și C, ciroză hepatică, SIDA, insuficiență renală cronică, diabetul zaharat, boli psihice, TBC, epilepsie, Parkinson, malarie, boli venerice, tumori maligne etc.

Urmează ca după 6 luni - perioadă în care aceste liste sunt valabile - Colegiul medicilor și Colegiul farmaciștilor să întocmească alte liste în funcție de necesitate.

C. TRIF

În județul Arad sunt 405 șomeri cu facultate

Din statistica dată recent publicității de către Agenția Județeană de Ocupare și Formare Profesională reiese că numărul șomerilor cu facultate în județul Arad este de peste 400. Mai precis, 405 persoane.

Acest fapt a făcut ca patronii să angajeze pe diverse posturi, fără ca în mod normal să a slujbă să necesite a fi ocupată de către o persoană cu facultate. Dar, dacă tot sunt mulți...

„Din nefericire, salariul pe care-l primesc tinerii este mult sub pregătirea lor. Tocmai de aceea unii preferă șomajul decât să meargă la lucru numai ca să nu stea acasă", ne-a mărturisit dna Adriana Șoneriu, șefa Biroului ocuparea forței de muncă din cadrul AJOFP.

N. O.

În curând, la Pecica

36 DE GARSONIERE BUNE DE LOCUIT

În curând în Pecica se vor finaliza lucrările de construcție a blocurilor, lucrări demarate înainte de 1989. Dl. Ioan Muneranț, primarul comunei Pecica, ne-a relatat că există patru blocuri în această situație. „Pentru această investiție am primit bani de la MLPAT. În perioada imediat următoare va putea fi dat în folosință un bloc de 36 de garsoniere. Ulterior, mai precis în toamnă, se vor finaliza lucrările la un bloc de apartamente."

Pentru aceste locuințe, eventualii cumpărători trebuie să achite un avans de 15% din valoarea apartamentului. „Dar, din cauza lipsurilor materiale, cei mai mulți tineri depun cereri pentru ajutor social. Din păcate, pe acestea nu le putem aproba", a conchis primarul Muneranț.

M. MICAN

După desființarea fondului de pensii pentru agricultori

PRODUCĂTORII DIN INDUSTRIA ALIMENTARĂ ANUNȚĂ SCĂDERI DE PREȚURI, DAR NU LA NIVELUL CELOR ESTIMATE DE AUTORITĂȚI

Producătorii din industria alimentară salută desființarea fondului de pensii si asigurări sociale al agricultorilor, însă nu cred că acest fapt va reduce prețurile pe piață cu 10-18 la sută, cum a apreciat Ministrul Finanțelor, Decebal Traian Remeș.

"Această taxă se aplica de la materia brută pîna la produsul finit, inclusiv în comerț, ceea ce făcea ca prețurile să fie mari. Desființarea taxei este un răspuns la solicitările noastre din ultimii trei ani. Cu toate acestea, scăderea prețurilor nu va fi mai mare de 10 la sută" a declarat, pentru MEDIAFAX, președintele Federației Patronale din Industria Alimentară, Viaceslav Beliovschi.

Președintele Asociației Naționale a Procesatorilor de Lapte, Valeriu Steriu, susține că, pe lîngă scăderea produsă de desființarea taxei, prețul la produsele lactate va fi mai mic și datorită subvenției la lapte, de 500 de lei, precum și a cererii mai mari din perioada lunilor mai și iunie. "Deși se vor face atîtea reduceri, prețurile la produsele lactate nu vor scădea cu mai mult de 15 la sută", arată Valeriu Steriu.

Prețurile s-ar putea reduce, la producător, cu 10-12 la sută, iar după ce produsul iese pe piață, se poate ajunge la cel mult 14 la sută", a declarat, pentru MEDIAFAX, președintele Patronatului Uleiului, Viorel Zichil.

Președintele Uniunii Crescătorilor de Păsări din România, Ilie Van, consideră că eliminarea taxei duce la competitivitate între producători, pentru că "producătorul este cel mai corect formator al prețului pe piață". Ilie Van susține că afirmația ministrului Remeș este "un apel patetic la producător de a micșora prețurile cu pînă la 18 la sută".

Prevederile ordonanței de urgență vor intra în vigoare la data de 1 iulie 2000.

ȚARA FLORILOR

(Urmare din pagina 1)

Dacă sus, la conducere, țara ar fi avut parte de administratori capabili, de oameni politici legați de neam și glie, am credința că altfel ar fi arătat astăzi localitățile de pe Valea Mureșului. Nu poți, simțitor fiind, să privești fără strângere de inimă indiferența mortală care a cuprins România de dincolo de porțile orașelor. Oamenii scăpați de furia puhoaielor dezlănțuite sunt descurajați. Apele băltesc în continuare pe zone întinse, împiedicând efectuarea lucrărilor agricole. Rar poți vedea un tractor la discuit, ori un plug tras de cai. La semănat sunt și mai puțini. Politicoși ca întotdeauna, oamenii nu-și pot și nici nu vor însă să-și ascundă tristețea. Țăranii au văzut că din moși strămoși nimeni nu a pus vreun preț pe ei. Autoritățile au avut un singur gen de raporturi cu oamenii satelor: să le ia impozitele. Statul român n-a dat niciodată nimic. Doar a luat șapte piei de pe spinarea românului, spoliindu-l.

Suntem în an electoral și a venit vremea să spunem că fără o schimbare fundamentală a modului de a administra această minunată - dar atât de primitivă - țară românească, neamul nostru nu va reuși să se ridice din necazuri. Noua putere ce se va instala peste puțină vreme are obligația să scoată românul din nepăsare. Agricultura trebuie sprijinită. Cu această ramură trebuie început revirimentul românesc. O administrație responsabilă va avea înțelepciunea (și decența) de a nu arunca douăzeci de miliarde de lei pe afișele cu chipul ministrului țărănist al agriculturii Ioan Mureșan. În loc să fie risipiți pe campania electorală a omului cu pricina, țara ar fi fost cu mult mai câștigată dacă acești bani erau folosiți pentru punerea pe picioare a câtorva microferme agricole. Câți dintre țărani știu că numai cu banii risipiți în ultimii trei ani pe cupoane (adeseori traficate de mafie) s-ar fi putut achiziționa de la Brașov un număr incredibil de mare de tractoare: 50.000! Ce ar fi însemnat oare agricultura noastră cu 50 de mii de tractoare în plus în gospodăriile țăranilor? Probabil că nu prea mult, dar ar fi fost un început. Un început pe care noua administrație trebuie să-l facă cu orice preț. Pentru a scoate țara din criză și satul din mortala sa stagnare, viitoarea administrație trebuie să subvenționeze agricultura. Să-i ajute efectiv pe țărani să miște, să iasă din pasivitate, să producă. Produsele alimentare trebuie să abunde într-o țară ca a noastră, dar acest lucru nu se poate face continuând politica de dezinteres față de țăran și față de agricultură.

Avem o țară frumoasă și bogată, dar am făcut din ea un iad. Stă în puterea noastră să-i schimbăm înfățișarea alegându-i pe cei mai buni. Pe cei capabili să aducă o schimbare fundamentală în modul de a înțelege rosturile guvernării. O guvernare pusă exclusiv în interesul oamenilor. Care este forța politică pregătită să aducă necesara schimbare? Asta rămâne la aprecierea fiecăruia dintre cei cu drept de vot. Căci au dreptate cei ce spun că trăim după cum alegem!

Tragerile loto de duminică, 23 aprilie 2000

6/49

3, 20, 45, 42, 11, 31

NOROC

5944560

Valoarea unei rețete compensate crește la un milion de lei

Valoarea unei rețete compensate va crește la un milion de lei, începînd cu 1 mai, odată cu intrarea în vigoare a noii liste a medicamentelor gratuite și compensate și a normelor de prescriere și eliberare ale acestora, a declarat agenției MEDIAFAX, Alexandru Ciocîlteu, președintele Casei Naționale de Asigurări Sociale de Sănătate (CNASS).

Potrivit acelorași norme, medicii vor putea prescrie cîte rețete compensate și gratuite sunt necesare pentru tratarea bolnavilor, cu condiția să justifice numărul medicamentelor recomandate, a mai spus Ciocîlteu. "Conducerea CNASS și autoritățile sanitare abilitate au decis să elimine restricțiile impuse medicilor în privința numărului de rețete ce pot fi prescrise într–o lună, în schimb, doctorii vor fi obligați să motiveze medicamentele recomandate, mai ales în cazul în care numărul acestora este foarte mare", a mai precizat președintele CNASS. Totodată, va fi compensată 75 la sută din valoarea medicamentelor, la produsul cel mai ieftin. Persoanele care vor medicamente scumpe vor suporta din propriul buzunar diferența de preț. Reprezentanții CNASS au cerut producătorilor de medicamente ca pe fiecare flacon să aplice vignete care, la eliberarea produselor respective, să fie lipite pe rețete. Prin această măsură vor fi evitate acele situații în care medici prescriu rețete gratuite sau compensate de o anume valoare, iar bolnavii își iau, cu acordul farmaciștilor, cu totul alte produse.

ROMANIA CABLE SYSTEMS SA

și INTERSAT

doresc tuturor celor care duminică au trăit marea bucurie a Învierii Domnului,

„Fericire și împliniri!"

HRISTOS A ÎNVIAT!

LUNI, 24 APRILIE 2000

TVR 1

12,00 Surprize, surprize - rel.
14,00 Jurnal
14,15 TVR Craiova
15,00 Pro Patria
16,00 Emisiune în limba maghiară
17,30 Agenția de plasare
18,00 Corect!
18,10 Orice e posibil - s.
18,35 Hiller și Diller - s.
19,00 Avanpremieră Știri
19,05 Predanii
19,15 Sunset Beach - s.
20,00 Jurnal * Meteo * Sport
20,55 Iartă-mă! O provocare pentru toți cei care s-au certat cu o persoană dragă și acum vor să se împace.
21,55 Cu ochii'n 4
22,35 Jurnalul Academiei Cațavencu
22,50 Cazuri ciudate - s.
23,40 Jurnalul de noapte
23,55 Marele jazz

TVR 2

12,00 Tip-top, mini-top - rel.
12,45 Din folclorul popoarelor - rel.
13,00 Desene animate
13,30 Rapsozii satelor - rel.
13,45 Antologia jocului - rel.
14,00 Toți, împreună
14,45 Știri
14,50 Desene animate
15,15 Care pe care, o nouă provocare!
16,00 Trupa DP 2
17,25 Femeia misterioasă - s.
18,15 Se întâmplă acum!
18,45 Telejurnal TVR 2
19,20 Virtuozi ai instrumentelor populare
19,35 Punct și de la capăt
21,10 E dreptul tău!
21,40 Afaceri la cheie
22,00 Sport Plus
0,30 TVM * Mesager

PRO TV

7,00 Bună dimineața, Pro TV e al tău!
10,00 Tânăr și neliniștit - rel.
10,45 Nemuritorul - s.
11,30 Jake și grăsanul - s.
12,20 Milagro, război și secetă - dramă, SUA, 1988
14,20 Stanley și Iris - dramă, SUA, 1990
16,10 Tânăr și neliniștit - s.
16,55 Sens unic
17,00 Știrile Pro TV
17,30 Cursa cea mai lungă - s.
18,20 Dădaca - s.
18,50 Chestiunea zilei
19,00 Știrile Pro TV
19,50 Chestiunea zilei
20,00 Uite cine cu cine vorbește - comedie, SUA, 1990, cu John Travolta
21,55 Știrile Pro TV
22,00 Chestiunea zilei
23,30 Știrile Pro TV
0,00 **Fotbal** - Rezumat Divizia A
1,00 Jake și grăsanul - rel.
2,00 Știrile Pro TV
2,30 Iubește-ți aproapele - dramă, SUA, 1988

TV ACASĂ

5,00 Acasă la români - rel.
6,30 Micuțele doamne - rel.
8,00 Căsuța poveștilor - rel.
8,30 Floare de aur - rel.
10,45 Columbo - Cel mai periculos meci - rel.
12,00 Tarzan, omul maimuță - f., rel.
14,00 Antonella - s.
14,45 Verdict: crimă! - s.
15,35 Dragoste și putere - s.
16,00 Copilul adus de mare - s.
17,00 Desene animate
17,10 Acasă la români - muzică populară
17,15 Acasă la bunica - rețete culinare
17,30 Maria Isabel - s.
18,30 Știrile de Acasă
19,05 Sânge din sângele meu - s.
20,00 90-60-90 Fotomodele - s.
21,00 Femeia vieții mele - s.
22,00 Lady Jane - dramă, Anglia, 1986
0,30 Dragoste și putere - rel.
0,55 Verdict: crimă! - rel.
1,45 Profesiunea mea: Cultura - rel.
3,00 Știrile de Acasă - rel.

ANTENA 1

7,00 Observator
7,55 Aerobic Show
8,00 Dimineața devreme
10,00 Știri
10,10 Tropical Heat - s.
11,00 Vânătoarea de diamante - acțiune, SUA, 1986
13,00 Știri
13,15 L. A. Doctors -- ultimul episod
14,00 Camila - s.
15,00 Scandalul - s.
16,00 Suflet rebel - s.
17,00 Știri
17,25 Intrigi în Paradis - s.
19,00 Observator
20,00 Lista neagră - acțiune, SUA, 1988, cu Clint Eastwood
22,00 Observator
22,30 Marius Tucă Show
1,00 Navarro - s.

PRIMA TV

7,00 Milagros - rel.
8,00 Taifas
13,00 Milagros - s.
14,00 Obiectiv
15,00 Viper - rel.
16,00 Justiție militară - rel.
17,00 Viper - s.
18,00 Focus
18,30 Impact
19,00 Cronica cârcotașului
19,10 Justiție militară - s.
20,00 Roxanne - comedie, SUA, 1987, cu Steve Martin
21,50 Cronica cârcotașului
23,00 Detectivi de elită - s.
0,00 Focus - rel.
0,30 Impact - rel.

TELE 7 ABC

7,00 Știri
7,10 Bună dimineața, România
9,00 Forța destinului - rel.
10,00 Știri
10,30 Senzațional - rel.
11,30 Rendez-vous la Tele 7 - rel.
12,30 Ora unu a venit - rel.
15,00 Știri
15,45 Post Meridian
18,00 Documentar
18,50 Loto
19,00 Dincolo de anul 2000 - doc.
20,00 Telejurnal
20,35 Economic ABC
20,50 Gura lumii
21,00 Senzațional cu Dan Diaconescu
22,00 Dincolo de stadion
23,30 Cutia muzicală - rel.
0,00 Știri
0,30 Concert
1,45 Telejurnal - rel.
2,30 Economic ABC - rel.
2,50 Gura lumii - rel.
3,00 Documentar - rel.

TV ARAD

7,00 Observator
7,55 Aerobic Show
8,00 Știri TVA - rel.
8,30 Emisiune în limba germană
8,50 Anunțuri
9,00 Divertisment
10,00 Știri
10,10 Tropical Heat - s.
11,00 Vânătoarea de diamante - f. aventuri, SUA, 1986
13,00 Știrile amiczii
13,15 L.A. Doctors - s. ultimul episod
14,00 Camilla - s.
15,00 Scandalul - s.
16,00 Suflet rebel - s.
17,00 Știri
17,20 „Vouă"
17,30 Emisiune în limba germană
17,50 Anunțuri
18,00 Învățământ Deschis la Distanță
18,30 Știri TVA
19,00 Observator
20,00 Arena
21,20 Anunțuri - rel.
21,30 Știri TVA - rel.
22,00 Observator
22,25 „Vouă"
22,30 Marius Tucă Show
În continuare programul este identic cu cel al Antenei 1.

TV INTERSAT

9,00 Deschiderea programului
9,15 Revista presei
9,45 Horoscop
9,50 Dulce ispită - s.
10,30 Desene animate
11,00 Retrospectiva știrilor săptămânii - rel.
11,30 Mistere, farmece și miracole
12,00 Destin instantaneu - film
13,30 Marea junglă - s.
14,00 Lumea adâncurilor - rel.
14,15 Neon Rider - s.
15,00 Intersat Sport Show - rel.
16,00 Desene animate
16,30 Cafeneaua de la frontieră - film
18,00 Săptămâna sportivă arădeană
18,30 Haideți să ne jucăm
18,45 Știri * Meto *Sport * Vocea străzii
19,30 Aradul prin gaura cheii - în direct
20,30 Farmacia de serviciu - s.
21,00 La Paris sau altundeva - film
22,30 Vampirul - f. horror
0,00 Știri
0,30 Erotica
1,30 Închiderea programului

HBO

10,00 Al cincilea element - SF, Franța, 1997
12,00 Operațiunea Broken Arrow - acțiune, SUA, 1996
13,45 Desene animate
14,15 Godzilla - SF, SUA, 1998
16,30 Detectivul Fantomă - comedie, SUA, 1997
18,30 Teroare la magazin - thriller, SUA, 1998
20,00 Fiara - horror, SUA, 1984
21,30 Totul despre sex - s.
22,00 Spawn - d. a.
22,30 Speed 2: Croazieră infernală - acțiune, SUA, 1997
0,30 Suspecții - thriller, SUA, 1999

TVR INTERNAȚIONAL

21,30 S-a întâmplat... azi
21,35 Revista presei
21,40 Practic Info
22,00 Jurnal * Curs valutar * Meteo
22,30 Predaniile
22,40 Destinul unei națiuni
23,10 Enigmatica Terra
23,40 De luni până duminică
0,20 Sinteza sportivă a săptămânii
0,35 Festivalul Internațional de modă, Iași, (IV)

ATOMIC TV

7,00 Selector
10,00 Reactor - rel.
10,30 Hai Hui - rel.
11,15 Atomix cu Michelle - rel.
14,00 Interactiv
15,55 Reactor
16,00 Romanian Top 100 cu Oana - rel.
18,00 Selector
19,00 Atomix cu Ina
21,55 Reactor
22,00 Selector
22,30 File de poveste - rel.
23,00 Aria 52
0,00 Insomnia

RADIO ARAD & RADIO CONTACT (99,1 MHz)

5,00 - 8,00 Lupta cu somnul; 8,00 - 10,00 BUNĂ DIMINEAȚA, ARAD!; 10,00-12,00 Tovarășii mei - realizatori Bogdan Popescu Șarpe, Marius Furdui, Ionuț Pohrib; 12,00-14,00 Pulsul zilei - realizator Gabriela Gavrilescu; 14,00-15,00 Radio magazin - Deutsche Welle; 15,00-17,00 Contact FM; 17,00-18,00 Pentru dvs., doamnă! - realizator Codruța Belean; 18,00-19,00 Fresh - realizator Radu Mustafa; 19,00-19,30 Bună seara, Arad! - realizatori Gabriela Gavrilescu, Sorin Pușcuță; 19,30-20,00 Viața spirituală; 20,00-20,15 Fanta Fiesta - realizatori Raluca Moianu și Adrian Popescu; 20.15-22,00 - Seară de seară (dedicații muzicale) 22,00-24,00 Contact FM24,00-01,00 România-Bosnia via satelit - realizator Roxana Niculescu Costei

RADIO PRO FM (92,1 MHz)

0,00 - 2,00 ZONA LIBERĂ cu DJ Vasile
2,00 - 5,00 MUZICĂ
5,00 - 5,30 BULETIN DE ȘTIRI la fiecare sfert de oră; 5,30 - 8,00 PRO FM PÂNĂ LA UNU - cu Nono Semen și Laura Călăceanu
8,00 - 10,00 PRO FM PÂNĂ LA UNU - cu Cătălin Lăpușcă; 10,00 - 13,00 PRO FM PÂNĂ LA UNU - cu Mihai Dobrovolschi
13,00 - 14,00 13-14 CU ANDREI - cu Andrei Gheordie; 14,00 - 17,00 POFTIM PRO FM - cu Cristian Pavel; 17,00 - 19,00 ARBEMA PREMIUM MUSIC - cu Cătălin Lăpușcă
19,00 - 22,00 ASCULTĂ-ȚI MUZICA! - cu Andi Moisescu; 22,00 - 23,00 SPORT SHOW - cu Ovidiu Ioanițoaia
23,00 - 1,00 RONDUL DE NOAPTE - cu Răzvan Exarhu

RADIO TIMIȘOARA

6,00 Ceasurile dimineții
8,00 Muzică populară cu dedicații
9,00 Cânt din suflet
10,00 De zece ori România
11,00 Gramofon
12,00 Miez de zi la polul vest
13,00 Emisiune în limbile minorităților
16,00 Radio-cocktail; 18,00 Actualitatea radio; 18,10 Civica; 19,00 Radiojurnal
9,15 Civica; 20,05 Călătorie în lumea poveștilor
20,15 Conexiuni rock; 21,00 Curierul de seară
Știri: 6,00; 7,55; 9,00; 11,00; 12,50; 17,00; 20,00; 21,00; 21,55.
Radio Jurnal: 7,00; 16,00; 19,00.

RADIO SEBIȘ

6,00 - 8,00 Detașamentul de trezire
8,00 - 9,00 Cântă-mi lăutare - muzică populară
9,00 - 10,00 Alo, tu alegi!
10,00 - 12,00 Cafeaua de zece
12,00 - 13,00 La porțile dorului - muzică populară; 13,00 - 14,00 FM-ul de prânz
14,00 - 15,00 Poesis; 15,00 - 16,00 Astăzi te sărbătorim - muzică populară și dedicații muzicale; 16,00 - 18,00 După patru
18,00 - 19,00 Telefonul cu butoane
19,00 - 20,00 La mulți ani! - dedicații muzicale; 20,00 - 22,30 Pas montan
20,30 - 21,00 Secretele vieții
21,00 - 23,00 Fotbal Club 21 - talk-show
23,00 - 24,00 Ascultă și tu!
0,00 - 2,00 92,1 Insomnii
2,00 - 6,00 Nocturna muzicală

În timp ce România este de-a dreptul neguvernată

A ÎNCEPUT LUPTA PENTRU CIOLAN!

– D-le Ion Cristoiu, deja am pășit în perioada campaniei electorale. Cu dreptul, sau cu stângul?

– Fără să fiu cârcotaș, cred că am pășit cu stângul în această campanie electorală. Îndrăznesc să afirm acest lucru, deoarece partidele autohtone au demarat o campanie sub semnul unor americanisme care n-au nimic în comun cu specificitatea noastră și, mai mult, duc o campanie cât se poate de bizară.

– Din ce punct de vedere?

– Din punct de vedere logic. Țărăniștii și liberalii, care au condus țara până pe fundul prăpastiei, au declanșat o campanie electorală în lux și opulență. Probabil că acești candidați și-au făcut rost de bani pe căi mai mult sau mai puțin legale. În schimb, PD-ul a abordat campania cu o sublimă lipsă de interes ...

– De ce?

– Ar putea fi și o tactică politică, dar tare mă tem că este vorba despre o sleire a forțelor partidului.

– UDMR-ul?

– UDMR-ul a făcut, de departe, cea mai spectaculoasă mișcare politică prin

desemnarea unui candidat de primar la Cluj. Dacă va continua în această manieră, atunci am putea asista și la desemnarea de către UDMR a unui candidat propriu la președinția României ...

– Cu ce efecte?

– Cu scoaterea lui Emil Constantinescu din cursa electorală încă din primul tur de scrutin. Cu alte cuvinte, UDMR-ul dorește să-și negocieze interesele cu forțele politice care vor câștiga alegerile, indiferent care vor fi acestea.

– Toate bune și frumoase, numai că, în acest timp, țara se prăbușește din punct de vedere economic ...

– Se prăbușește, deoarece Parlamentul și Guvernul nu se mai preocupă de situația țării. Deputații, senatorii, miniștrii și secretarii de stat au intrat de-a dreptul în campanie electorală și sunt mult mai preocupați de acumularea voturilor, decât de îmbunătățirea nivelului de trai din țară.

– Una peste alta, cum apreciați că o să se desfășoare actuala campanie electorală?

– Va fi una cât se poate de balcanică. Afirm acest lucru, cu toate că partidele politice au semnat deja un protocol prin care se angajează că nu se vor mai lovi sub centură ... Numai că, acest târg este unul de conjunctură, care va fi încălcat la prima lovitură de pumn. Din acest punct de vedere, apreciez atitudinea PRM, partid care a refuzat să semneze acest act fățarnic și ipocrit.

DORU SINACI

Ing. DOREL POPA

CANDIDATUL INDEPENDENT LA PRIMĂRIA MUNICIPIULUI ARAD, PE LISTELE PDSR

(Urmare din pagina 1)

● **Chemat în mai multe rânduri la „ordine" de organele de securitate, n-a renunțat nici o clipă la convingerile sale, care au fost confirmate de marile schimbări produse în decembrie 1989.**

● A participat activ la organizarea actului revoluționar din Arad, fiind pe „baricade" încă din 21 decembrie '89.

● **A participat la constituirea noilor structuri revoluționare, fiind încă de la început membru al Consiliului Județean al Frontului Salvării Naționale, cu responsabilitate directă - drepturile omului.**

● În această calitate cât și ca ales consilier independent al Consiliului Municipal încă din 1992, s-a afirmat ca factor important în luarea unor decizii de interes major, dovedindu-și spiritul organizator și de bun gospodar.

● **În această calitate a avut o serie de inițiative privind respectarea drepturilor fundamentale ale omului, fiind și secretar al acestei comisii din cadrul CLM, susținerea privatizării unor sectoare pentru a veni în sprijinul doleanțelor cetățenilor.**

● Promotor consecvent al deschiderii față de Occident, a contribuit la relansarea relațiilor cu o serie de țări importante, ca urmare a vizitelor la Pentagon, la Departamentul de Stat al SUA, în Parlamentul britanic și în alte țări.

● **A avut multe inițiative de atragere a investitorilor străini puternici, dar datorită opacității administrației locale și a birocrației nu au fost finalizate. În prezent este în tratative cu mulți întreprinzători occidentali în legătură cu proiecte de dezvoltare economică de interes local și zonal.**

● PDSR, ca și mulți cetățeni ai Aradului, dezamăgiți de starea în care a fost adus orașul nostru a găsit în persoana domnului ing. Dorel Popa personalitatea potrivită pentru înfăptuirea programului pe care PDSR îl propune societății arădene. Programul urmează a fi prezentat în detaliu în zilele următoare.

● **Inginer Dorel Popa înseamnă deschidere spre Occident, înseamnă prosperitate și civilizație.**

●Dorel Popa este căsătorit cu Lidia Popa, medic de medicină generală, au un fiu, Emanuel Horațiu, elev în ultimul an la liceu.

Dorel Popa este doctor „Honoris Causa" a Universității americane BOB JONES, cunoscător al limbii engleze, ceea ce-i permite libertate de comunicare.

● Ing. Dorel Popa este patronul firmei S. C. SOTERIA SRL, președinte la două organizații neguvernamentale de caritate și pastor al bisericii baptiste „MARANATA".

Fidel idealurilor creștine, a realizat în ultimii ani construcția bisericii MARANATA, a Liceului baptist, a trei orfelinate, o grădiniță și a unei policlinici medicale. Toate acestea pledează pentru candidatura domnului ing. Dorel Popa la funcția de primar al Aradului.

Cu un primar ca PETRE TOMA

LIPOVA ÎȘI VA REGĂSI IDENTITATEA

◆ Orașul va fi mai prosper, mai curat și mai civilizat; ◆ Se va dezvolta pe baza tradițiilor sale; ◆ Va redeveni centrul economic, social și spiritual al Văii Mureșului.

Inginerul Petre Toma s-a născut în anul 1951, într-o familie cu nouă copii. În 1975 a absolvit la București, Facultatea de Agronomie. A fost educat în spiritul muncii, dreptății, respectului față de semeni și credinței în Dumnezeu. Este căsătorit și are doi copii de vârstă școlară. Este membru PDSR, iar în partid este cunoscut ca un lider politic vertical, care nu face compromisuri.

Împreună cu cetățenii din Lipova își propune

● să asfalteze străzile orașului;

● să modernizeze canalizarea;

● să construiască o rampă de gunoi, un sistem de epurare a apelor reziduale;

● să amenajeze zone de agrement în zona Balastierei, a Falezei și să organizeze o bază sportivă modernă în zona Băilor.

● să introducă gazul metan în oraș, să modernizeze iluminatul public și să extindă rețeaua de apă la Radna și Șoimoș.

● Să atragă investitori străini și autohtoni, pentru a ocupa forța de muncă disponibilă din Lipova;

De ce va reuși? Deoarece cunoaște toate problemele orașului (fiind de departe cel mai activ consilier local), deoarece muncește și locuiește cu familia în acest oraș și deoarece va avea sprijinul viitorului partid de guvernământ.

DORU SINACI
Foto: **ȘTEFAN MATYAȘ**

„SECOLUL URMĂTOR VA FI AL EDUCAȚIEI"

Interviu cu Radu Vasile, președintele Partidului Popular din România

– D-le președinte, PPDR este un partid nou. Unde se plasează pe eșichierul politic românesc?

– Partidul Popular din România este un partid de dreapta și a fost constituit numai în această viziune. Ideologic, se plasează în democrația creștină, un segment al conservatorismului european. Ca urmare, se bazează pe patru teze fundamentale. Prima este tradiția și apărarea tradiției.

– Care tradiție?

– Tradiția presupune tot: instituții, istorie, mentalitate etc. În această epocă a mondializării, apărarea tradiției înseamnă, de fapt, păstrarea identității naționale. Noi împărtășim categoric punctul de vedere exprimat de De Gaulle acum 30 de ani, care spunea că Europa înseamnă Europa patriilor, nu Europa națiunilor, nu Europa regiunilor sau a subregiunilor.

A doua teză: economie de piață care să aibă în centru proprietatea privată, clarificată juridic sub toate aspectele.

Trei: un guvern puternic.

– Ce înseamnă guvern puternic?

– Presupune o separare categorică a puterilor în stat, inclusiv în domeniul executiv, fără interferența altor factori de putere în deciziile executivului și în același timp apărarea originii, siguranței cetățeanului, a familiei sale și a viitorului său. Pentru aceasta, noi punem accentul pe instituția militară, pe armată, unde dorim să creăm o elită.

– În ce mod, prin pensionarea ofițerilor tineri, cum s-a făcut până acum?

– Din acest punct de vedere suntem categoric împotriva reducerii efectivelor armate la nivelul unui stadion de fotbal. Dacă astăzi nu există nici un pericol evident împotriva României, acest lucru nu va mai fi valabil peste zece ani. Nu putem să sacrificăm viitorul României.

– Mai ales dacă nu intrăm în NATO...

– Cu atât mai mult. Trebuie întărite Poliția și jandarmeria. O componentă esențială, alături de acestea, este sprijinirea sistemului educațional. Secolul următor va fi un secol al educației sau nu va exista deloc. Am fost la Arad la o

firmă care face contoare și am văzut că la proiectare erau trei persoane, trei ingineri. Înainte, proiectarea era o hală întreagă. Este evident că dacă nu există o pregătire corespunzătoare este imposibil ca trei oameni să facă munca pe care o făceau zeci de oameni. Așadar, un sistem educațional puternic sprijinit este a patra teză esențială.

– Sub o formă sau alta, cam toate partidele sunt de acord cu aceste teze.

– Atunci de ce nu le pun în practică? Desigur, nu mă refer la cei din opoziție, pentru că nu au această posibilitate.

– Pentru că vorbiți despre opoziție, se profilează o viitoare guvernare de centru-stânga. Dacă PPDR va fi invitat într-o coaliție de guvernare, ce poziție va adopta?

– Am învățat din perioada în care am fost prim-ministru că a ceda din principiile proprii în favoarea unor compromisuri eficiente nu înseamnă decât o diminuare a capacității de acțiune. Ca urmare, sunt convins că acea coaliție de centru-stânga va simți nevoia să se extindă, pentru credibilitate, spre centru-dreapta. Noi vom participa la această coaliție dacă vor fi unanim acceptate cel puțin două dintre cele patru teze fundamentale, ca sarcini prioritare.

– Care dintre ele? De ce numai două?

– Toate patru sunt la fel de importante. Obiectiv, însă, nu poți aborda la modul practic patru sectoare atât de importante, pentru că ar însemna să lucrezi cu sferturi sau jumătăți de măsură în fiecare. Așadar, două în prima fază, după care urmează și celelalte două. Într-un mandat, se poate.

A consemnat
SIMION TODOCA

„JIGODIA DE PRESĂ"

Scandalul nerușinării cu care parlamentarii români și-au dublat lefurile într-o țară în care oamenii își dau foc de disperare și de foame a cunoscut săptămâna trecută un nou episod: După declarațiile ipocrite ale conducătorilor de partide care, în cor, au recunoscut că dublarea lefurilor aleșilor neamului este o greșeală, ne-am fi așteptat ca parlamentarii români, înțelegând extraordinara indignare a întregii societăți, să renunțe la amendamentele acelea care le umflau incredibil de tare salariile. Ți-ai găsit! De unde rușine? De unde un strop de bun simț la aleșii noștri? Ei au refuzat să reia votul, așa că „micuțele" lor salarii de zeci de milioane rămân bătute în cuie. Nu-i place țării că ei își stabilesc cu dezinvoltură salarii uriașe? Și ce dacă? Cine întreabă țara? Cine are nevoie de părerea țărli? Ei, aleșii neamului, n-au nevoie de părerile nimănui și cu atât mai puțin de critici. Mai mult, un oarecare obscur senator, Marcian Bleahu, spunea lunea trecută, cu imensă satisfacție, că refuzul parlamentului de-a relua votul este „o înfrângere a jigodiei de presă". Probabil că Marcian Bleahu se referea la acea „jigodie de presă" care-și face exemplar datoria față de cetățenii acestei țări, informându-i prompt și corect, deranjându-i, astfel, pe „distinșii" aleși ai neamului. Ce fericiți ar fi ei, parlamentarii români, dacă n-ar fi presa, „jigodia de presă" care stă cu ochii pe ei și le sancționează lenea, prostiile și nesimțirea. Ce lefuri și-ar vota! Nu de zeci de milioane, ci de sute de milioane! Ce liniștiți ar putea să lipsească de la ședințe, sau, dacă s-ar nimeri prin sălile parlamentului, ce liniștiți ar putea să doarmă ... Dar cu ochii vigilenți ai „jigodiei de presă" ațintiți asupra lor toate astea sunt mai greu de făcut.

Cine sunt oamenii aceștia? Pe cine reprezintă ei? Că pe noi, cetățenii României, este cât se poate de clar că nu ne reprezintă. De unde au răsărit acești indivizi lacomi și nerușinați, cărora nu le pasă de nimeni și de nimic atunci când este vorba de jegoasele lor interese?

Cum pot niște oameni, români ca și noi, să se dezumanizeze în halul ăsta, să uite atât de repede și de ușor că au fost trimiși în Parlament ca să muncească pentru țară nu să ne disprețuiască și să-și bată joc de noi. Ei bine, pot să ne disprețuiască și vor continua să o facă atâta vreme cât nu îi vom obliga să schimbe legea strâmbă a listelor de partid. Îndrăznesc chiar să fac un pronostic: câtă vreme nu va exista în România vot uninominal, Parlamentul va fi mereu populat de astfel de monștri lacomi și egoiști, complet dezinteresați de ceea ce se întâmplă cu țara, fiindcă listele de partid sunt o ascunzătoare grozavă pentru tot felul de nemernici. Ce deputat sau senator ales prin vot uninominal ar îndrăzni să facă mizeriile pe care le fac actualii parlamentari, când va ști că pentru orice porcărie votată va trebui să dea socoteală celor care l-au votat pe el, nu o listă de partid? Foarte puțini.

Votul uninominal - se vede încă o dată - i-a speriat întotdeauna pe aleșii neamului, pentru că i-ar obliga să se comporte cu responsabilitate, cu demnitate. Ceea ce nu este cazul acum, când pot să facă tot ce le trece prin cap. Doar „jigodia de presă" ce-i mai deranjează ... Dar se poate trece și peste asta. Îți îngroși obrazul și „jigodia de presă" nu te mai atinge ...

DUMITRU TOMA

LA... „MASSIMO COM IMPEX"

DE CE VEZI, RĂMÂI... PERPLEX!

Aflăm de la I.S.S. Arad

...Adică amintita firmă S.C. ... S.R.L. cu sediul în Arad, str. Poetului nr. 172, are un **„Atelier de producție fețe încălțăminte"** tot în Arad, str. **Ștefan Zarie nr. 65 (Sânicolaul Mic)** - o unitate de producție amenajată într-o fostă hală pentru tractoare, dar în care lucrează, acum, 65 de angajați, din care 98% sunt femei! O unitate, însă, în care specialiștii Inspecției Sanitare de Stat Arad s-au izbit de mai multe abateri de la normele de igienă în vigoare, și anume:

- În anumite faze ale procesului tehnologic se folosesc adezivi „WICTOR" și „FRATELLI ZUCCHINI" care nu sunt însoțiți de certificate de calitate din care să reiasă compoziția lor chimică. La cele câteva mese de lucru (cu adezivi) nu există ventilație mecanică locală, în schimb... există un miros caracteristic persistent în jur. Așa-zisul „sistem de ventilație" (format din 2 tuburi alonjabile) este o improvizație. Nu există, apoi, buletine de analiză pentru a putea fi stabilită concentrația maximă admisă a noxelor!

- Nu există sală de mese pentru ca muncitorii să servească mâncarea în mod civilizat.

- În hala de lucru, precum și în grupurile sanitare și vestiare - mizeria era în mare vogă și, colac peste pupăză, unitatea funcționa fără ca AUTORIZAȚIA SANITARĂ DE FUNCȚIONARE să fie vizată „la zi".

S-a aplicat, pe loc, o amendă de 5 milioane lei, iar dacă în scurt timp - așa cum patronul s-a angajat! - neajunsurile nu vor fi înlăturate „la un înalt standard de calitate, conform normativelor igienico-sanitare în vigoare", vor fi luate măsuri și mai drastice. Pentru că, oricum, controalele continuă, întrucât, se vede treaba, sunt necesare!

CONSTANTIN SIMION

Conferință de presă la ULAL

ANTICIPAȚIILE VOR FI RESTITUITE ASOCIAȚIILOR DE PROPRIETARI

Zilele trecute la sediul ULAL a avut loc o conferință de presă susținută de Rudolf Munteanu, președintele ULAL, Alina Bernecker, director regional al fundației non-profit CHF, și Dan Orodan, directorul filialei CHF Arad. În cadrul ei s-au discutat problema derulării contractelor de energie termică și acordarea de credite asociațiilor de proprietari de către CHF.

În ceea ce privește prima chestiune s-a menționat că Decizia 70/1999 emisă de Autoritatea Națională de Reglementare a Energiei Termice conține Regulamentul cadru de furnizare a energiei termice. Principala prevedere a acestuia se referă la noul mod de tarifare care va fi total diferit de cel existent în momentul de față. Astfel, până la data de 30 iunie 2000 se poate onora factura ARTERM. După 30 de zile lucrătoare de la data avizării, începând cu luna iulie, facturarea se va face astfel: consumatorii de tip monom (asociațiile de locatari sau proprietari) vor primi o factură cu echivalentul valoric a jumătate din energia termică contractată. În caz de neplată se vor aplica penalizări de 0,2% pentru fiecare zi de întârziere. La sfârșitul lunii, ARTERM-ul va emite factura de regularizare a consumurilor determinate cu ajutorul echipamentelor de măsurare.

Anticipațiile care s-au constituit la unitățile distribuitoatre (la ARTERM) urmează a fi transmise în amonte producătorilor de energie termică. Ele va trebui restituite până cel târziu la data de 10 noiembrie, în caz contrar asociațiile de proprietari fiind în neputință de plată.

În urma unei runde de negocieri cu ARTERM-ul acesta din urmă a cerut un timp pentru separarea fondurilor anticipațiilor pe cele două grupe de consumatori: agenți economici, respectiv asociații de proprietari. Acestora din urmă li se vor restitui în totalitate anticipațiile. Până la data de 30 iunie, ele trebuie să-și dovedească bonitatea, respectiv atitudinea corectă față de distribuitor. Pentru a fi considerate rău-platnice împotriva lor, ARTERM-ul trebuie să emită un ordin de serviciu de debranșare conform prevederilor contractuale.

Restituirea anticipațiilor se va realiza fie prin virarea sumelor cuvenite în conturile disponibile ale asociațiilor, fie prin deducerea din consum. Aceste sume nu vor fi restituite locatarilor sau proprietarilor, ci vor întregi mărimea fondului de rulment care devine instrumentul primordial financiar al asociației.

În ceea ce privește restituirea contravalorii contoarelor de energie termică de către Consiliul Local Municipal, s-a subliniat că există promisiuni ca din bugetul local pe anul 2000 să se restituie 2 din cele 8,5 miliarde lei.

ANCA BUGARIU

ZIRIDAVA

UN MAGAZIN CU ADEVĂRAT OCCIDENTAL

S-a dat în folosință în 1978 în cadrul fostei I.C.S.T.I. După Revoluție, I.C.S.T.I. s-a divizat în două societăți, una dintre acestea fiind Ziridava. În 1993 s-a privatizat, prima în județ, prin metoda MEBO. Din 1996, a devenit unitate cu capital integral privat. Aceasta este scurta istorie a celui mai cunoscut magazin din Arad: Ziridava. Din 1990, magazinul este condus de economistul Ionel Dat, absolvent al Academiei de Studii Economice București, specializarea Comerț intern și internațional.

– Domnule director, ce vă propuneți să realizați în acest an la Ziridava?

– În 2 mai începem lucrările de modernizare la etajul II. Proiectul a fost realizat în 1997 și în prima etapă a fost pus în aplicare la etajul III al magazinului, care este destinat tineretului: articole sport, electronice, confecții-încălțăminte, papetărie-gablonțuri.

– Ce vor putea cumpăra arădenii la etajul II, după modernizare?

– Spațiul va fi destinat articolelor pentru dotarea locuințelor: electronice, electrocasnice, decorațiuni interioare, țesături din lână și mătase, obiecte pentru menaj și de mercerie. Adică, totul pentru locuință.

– Cât vor dura lucrările de modernizare și unde vor fi mutate raioanele în acest răstimp?

– Dorim să inaugurăm etajul II, într-o nouă ambianță, în 15 iunie. Raioanele menaj și decorațiuni interioare vor fi închise pe perioada amenajării, iar celelalte raioane vor fi mutate la etajul I.

– Care este valoarea investiției și care e sursa de finanțare?

– Trei miliarde de lei, bani proveniți din profitul realizat de societate. Din1998, acționarii n-au primit dividende tocmai pentru că era necesar ca magazinul să-și schimbe imaginea. Cred că putem să ne considerăm printre puținele firme românești care, în această perioadă, reușesc să implementeze proiecte proprii de modernizare.

– După deschiderea etajului III ați sesizat o afluență mai mare de cumpărători?

– Da, în primele luni vânzările magazinului au crescut cu 60%.

– Cum îi convingeți pe clienți că Ziridava rămâne cel mai accesibil magazin din Arad?

– Nu vom majora prețurile. Adaosul practicat este între 8-25%, în funcție de produs. Facem modernizarea pentru clienți. Scopul e ca marfa să fie accesibilă acestora. Vor dispărea pulturile, clientul va avea acces liber la marfă. Va putea s-o vadă, s-o sucească și pe față, și pe dos. Asta este ideea comerțului modern.

Din această săptămână a început **„Marele concurs Ziridava"**, care va dura până în 15 iunie 2000. Săptămânal vom oferi premii de 200.000 lei. Cu prilejul deschiderii etajului II se vor acorda premii substanțiale, în valoare de 70 de milioane de lei. Acest proiect publicitar marchează o nouă etapă în relațiile cu clienții. Calitatea de client Ziridava va însuma, începând din acest an, și altceva decât a veni în magazin și a-ți face cumpărăturile.

– Ce caracterizează serviciile oferite de Ziridava?

– Seriozitatea, calitatea, preocuparea pentru client. Oferim multe facilități clienților: rate cu avans „0" și transportul la domiciliu ar fi cele mai la îndemână exemple.

– Câți clienți pășesc într-o zi pragul magazinului Ziridava?

– În funcție de sezoane. De sărbători, fluxul de clienți e de 1500-2000/zi, iar în extrasezon - 1000. Programul magazinului Ziridava: luni-vineri: 8-20; sâmbăta 9-15. Înainte de Paște, sâmbăta programul se va prelungi până la ora 17.

TEODORA MATICA

Foto: ȘTEFAN MATYAȘ

PAZA BUNĂ TRECE PRIMEJDIA REA

La Curtici, în incinta Pieței agroalimentare, funcționează Circumscripția sanitar-veterinară (CSV) pentru controlul produselor de origine animală. Această unitate efectuează analize fizico-chimice pentru toate produsele lactate care se comercializează în piață. Pentru că nu există spații frigorifice, în această piață nu se vând carne și preparate din carne. În schimb, majoritatea particularilor care sacrifică porci în gospodărie vin cu o probă de carne la Circumscripția sanitar-veterinară, pentru efectuarea examenului trichinoscopic. **Gheorghe Ban**, medic veterinar, șeful CSV, a precizat că în ultima vreme populația a conștientizat pericolul trichinelozei și tocmai de aceea verifică calitatea cărnii la sacrificare. Examenul de laborator se efectuează pe o cantitate de 40-50 g carne și nu se plătește. În acest an, la Circumscripția sanitar-veterinară din Curtici s-au făcut peste 200 de examene trichinoscopice, semn că mulți oameni au conștientizat că paza bună (a analizei) trece primejdia rea (a îmbolnăvirii).

T. MATICA

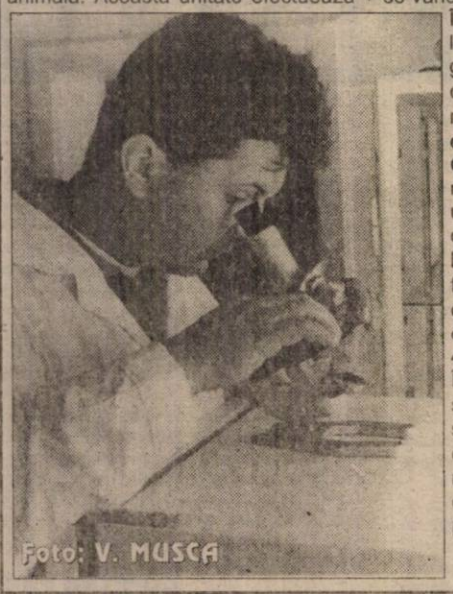

Foto: V. MUSCA

La Spitalul Matern Arad

O ZI DE SPITALIZARE - 160.000 LEI

Spre deosebire de alte județe, în Arad nașterile sunt gratuite, fie că femeia posedă sau nu asigurare de sănătate. La Spitalul Matern se plătesc însă serviciile medicale în cazul în care pacientul nu este asigurat. Astfel, o zi de spitalizare costă în jur de 160.000 lei, în funcție de natura tratamentului sau intervenția chirurgicală urmată.

C. T.

Fondul Național de Investiții
Valoarea la zi a UF: 97.900 lei
Creșterea față de 01.01.2000: 38,67%
Creșterea față de săptămâna precedentă: 1,87%
Activ net: 3.340.536.849.100 lei
Numărul de UF în circulație: 34.121.929
Depuneri la Agențiile FNI-FNA din incinta Casei de Cultură a Sindicatelor Arad, str. Lacului nr. 8 bis, tel. 270237.
FNI FONDUL NAȚIONAL DE INVESTIȚII

FNA FONDUL NAȚIONAL DE ACUMULARE
Data lansării: 3 februarie 1999
Valoarea la zi a Unității de Fond: 29.600 lei
Numărul de UF în circulație: 4.028.323
Activ net: 119.238.360.800 lei
Creșterea față de săptămâna precedentă: 1,39%
Creșterea față de 01.01.2000: 26,50 %.
Depuneri la Agențiile FNI-FNA din incinta Casei de Cultură a Sindicatelor Arad, str. Lacului nr. 8 bis, tel. 270237.
FONDUL NAȚIONAL DE ACUMULARE
(1287471)

ADEVĂRUL SPORTIV

DIVIZIA B

● În Ajunul Florilor și blaturile au înflorit. ● Cu juniorii în teren, Drobeta facilitează succesul oaspeților. ● La Oradea, victorie a „fluierașilor" ● Pe Bega rămâne speranța pentru Poli ● Tragicomedie cu bere, la Craiova ● În Cetatea Unirii, gazul a ars de pomană ● ARO cedează puncte pentru liniștea ortacilor din Petroșani ● „Steaua cea mică" e mai mult cu gândul la reprogramarea cu Sibiul. ● UMT-ul „ajută" vecina Poli, oferind un punct Olimpiei ● Acolo unde toată lumea a învins, UTA obține prima victorie externă din retur.

Logică adeverită în final

„U" CLUJ - F.C. UTA 1-3 (1-1)

Sâmbătă, orele 11,00. Stadion: „Ioan Moina", teren excelent, timp închis, bun pentru fotbal. Spectatori: 300. Au marcat: Matei - min. 35 respectiv Ciubăncan - min. 41 (penalty), Popescu - min. 88, Mariș - min. 90. Șuturi: spre poartă 6-9 pe poartă 2-4. Cornere 2-7. Cartonașe galbene: Sălăgean respectiv Mărginean..

„U" Cluj: Lăzăreanu-Matei-Lazăr, Sălăgean, D. Radu, Sărmășan-Aștilean (min. 68 Păcurar), Lonca (min. 83 Pop), Târnovan-Elisei, Codrean. Antrenor: Mircea Cojocaru.

UTA: Pap-Baciu (min. 67 Boroș), Botiș, Bogoșel, Crăciunescu-Ciubăncan (min. 52 Drida), Mărginean, Todea, R. Fritea-Mariș, Popescu (min. 90 Anca). Antrenor: Marcel Coraș.

Au arbitrat fără mari probleme: R. Dumitru - Brașov, V. Lungu-Iași, I. Popa-Pașcani. Observator F.R.F.: Dorin Naste - Tg. Mureș.

După golul cu Alba-Iulia, Călin Mariș a înscris și la Cluj, regăsind pofta de gol

Foto: ȘT. MATYAȘ

Partida de la Cluj, dintre „Universitatea" și UTA a oferit puține momente interesante unui public care a dezolat prin absență. Din clubul clujean nu a rămas decât amintirea echipei de odinioară, în momentul actual echipa fiind ca și retrogradată în Divizia C și privind cu îngrijorare spectrul desființării. Atmosferă dezolantă, de înmormântare în tribune, la vestiare, în rândul jucătorilor și oficialilor locali.

Pe acest fond, UTA pregătea prima victorie externă din acest an. Aceasta a venit cu destule emoții deoarece arădenii s-au dovedit net superiori partenerilor de întrecere, dar au realizat acest lucru doar în ultimele douăzeci de minute ale jocului. Mai bine mai târziu decât niciodată. Antrenorul Marcel Coraș nu a putut conta pe aportul a șase titulari: Diaconescu, Panin, Gâman, Ikpe și Kent - accidentați, Almășan - suspendat. În aceste condiții, echipa de start a suferit destule modificări, jucătorii aflându-se în timpul jocului într-o permanentă căutare, într-o permanentă lipsă de idei colective. Dovada o reprezintă faptul că ocaziile la poarta gazdelor au fost puține, UTA dovedindu-se extrem de eficientă, trei goluri din patru șuturi pe poartă. Despre tânăra echipă a gazdelor nu putem spune decât că, la anul, va face cu greu față în Divizia C!

Prima repriză arată o echipă, „U" Cluj, destul de hotărâtă, însă lipsită de valoare pentru a transa jocul. **Totuși, clujenii deschid scorul, în minutul 35, când după o gafă de proporții a lui Pap și Bogoșel, mingea sare la Matei care o împinge în plasă.** Entuziasm mare pentru gazde care este taxat însă șase minute mai târziu de prima sclipire a lui Mariș. Acesta îi fură o minge în careu lui Sălăgean, îl driblează pe Lăzăreanu și este agățat de acesta. Penalty clar, transformat cu siguranță de Ciubăncan: 1-1. Repriza se încheie cu o imensă oportunitate pentru Sărmășan, care singur cu Pap trage din 10 metri peste poartă.

Repriza secundă demonstrează calitățile fizice precare ale gazdelor, care din minutul 60 nu mai contează în joc. UTA forțează, intră tinerii Drida și Boroș însă ocaziile de gol sunt puține. Bogoșel reia cu capul după o centrare a lui Fritea iar mingea trece puțin pe lângă. Crăciunescu, foarte activ sâmbătă, își încearcă forța șutului din lovitură liberă dar greșește de puțin ținta. Popescu are șansa golului dar șutul său ocolește vinclul. În minutul 88 logica avea să se adeverească: **Fritea îl lansează excelent pe Popescu, acesta pătrunde nestingherit și înscrie în colțul lung 1-2.** Meciul este jucat, gazdele nu au puterea să reacționeze. La UTA intră Anca și execută corner de pe partea opusă. Tactici d'ale antrenorului... Centrare înaltă, Mariș țâșnește, se înalță și înscrie cu o superbă lovitură de cap: 1-3. Fluierul final vine imediat, arădenii își salută cei 50 de susținători, iar spectatorii clujeni se ridică și pleacă la fel de necăjiți precum la începutul partidei.

DACIAN TODUȚA

Rezultatele etapei a 29-a:

„U" Cluj-Napoca - F.C. UTA 1-3; ASA Tg. Mureș-Minerul Motru 3-0; Apullum Alba Iulia-Gaz Metan Mediaș 2-1; Electro Bere Craiova-Flacăra Vâlcea 2-3; FC Drobeta Turnu Severin-Chimica Târnăveni 0-2; UM Timișoara-Olimpia Satu Mare 0-0; FC Bihor Oradea-Corvinul Hunedoara 3-0; Aro Câmpulung Muscel-Jiul Petroșani 1-3; Poli Timișoara-Inter Sibiu 2-1.

Clasament

1. Gaz Metan	29	18	6	5	44-18	60 (+18)
2. Corvinul	29	16	3	10	47-27	51 (+9)
3. Aro C-lung	29	15	3	11	40-28	48 (+3)
4. Drobeta	29	15	3	11	44-35	48 (+3)
5. FC UTA	**29**	**14**	**4**	**11**	**39-28**	**46 (+4)**
6. Apullum	29	13	5	11	45-36	44 (-1)
7. Electro Bere	29	14	2	13	44-44	44 (-1)
8. Jiul Petroșani	29	13	5	11	32-34	44 (-1)
9. Olimpia S. Mare	29	11	8	10	34-26	41 (-1)
10. Fl. Vâlcea	29	11	8	10	37-31	41 (-1)
11. U. M. T.	29	10	10	9	44-40	40 (-2)
12. Inter Sibiu	28	12	5	11	32-37	38 (-4)
13. Chimica	29	11	4	14	32-44	37 (-5)
14. F.C. Bihor	29	9	10	10	28-42	37 (-8)
15. ASA Tg. Mureș	28	10	6	12	34-33	36 (-6)
16. Poli Timișoara	29	10	5	14	43-51	35 (-10)
17. „U" Cluj	29	6	5	18	27-59	23 (-22)
18. Min. Motru	29	5	4	20	26-59	19 (-23)

● Jocul A.S.A. Tg. Mureș-Inter Sibiu, din etapa a 25-a a fost reprogramat pentru miercuri, 26 aprilie a.c., ora 15,00.

● Partida: Aro Câmpulung Muscel-FC Bihor (pe teren: 1-2), din cadrul etapei a 26-a a fost omologată cu 3-0 în favoarea echipei din Oradea.

Etapa următoare (sâmbătă 29 aprilie): Minerul-Motru-Apullum Alba Iulia; Inter Sibiu-Aro Câmpulung Muscel; Flacăra Vâlcea-ASA Tg. Mureș; UM Timișoara-FC Drobeta Turnu Severin; Chimica Târnăveni-Electrobere Craiova; **F.C. UTA-F.C. Bihor**; Olimpia Satu Mare-Jiul Petroșani; Corvinul Hunedoara-Poli Timișoara; Gaz Metan-„U" Cluj.

Declarații după meci

Antrenorul gazdelor, Mircea Cojocaru s-a pus cu amabilitate la dispoziția noastră nu însă înainte de a-și mustrului bine elevii. Cojocaru s-a dovedit un bun cunoscător al echipei arădene, el activând mult timp la juniorii „Universității" care s-au intersectat în numeroase cazuri cu cei arădeni: „A fost, după părerea mea, un joc bun realizat de ambele echipe. Bineînțeles, noi atât cât am putut, o repriză. Avem jucători foarte tineri care s-au ridicat la nivelul partenerilor de întrecere. Îi cunosc bine de la arădeni pe Mărginean, Fritea, Huțan, Ianu și Demian de la turnee finale de juniori, dar știu bine și prima generație de aur a domnului Tisza. Sunt tineri de mare perspectivă în care Aradul a avut încredere și în curând va începe să culeagă roadele. Arbitrajul a fost foarte bun, nefavorizând nici o echipă. Poate că un rezultat de egalitate ar fi fost mai echitabil, însă lipsa noastră de maturitate nu a permis acest lucru. Sperăm să reconstruim de la temelie echipa Clujului."

Marcel Coraș - antrenorul UTA-ei, nu s-a dovedit prea entuziasmat după joc. Tehnicianul „Bătrânei Doamne" era interesat de celelalte rezultate din serie și de perspectivele etapelor viitoare: „Un meci între două echipe liniștite, gazdele retrogradate, iar noi fără emoții. Au evoluat numeroși tineri, la ambele echipe. Chiar dacă nu am avut șase titulari am alcătuit o echipă, zic eu, competitivă, care a meritat victoria. Pregătirea fizică superioară ne-a adus victoria. Urmează un meci dificil acasă cu F.C. Bihor, pe care trebuie să-l câștigăm pentru a avea un Paște fericit, în intermediară, la Timișoara, este posibil orice rezultat. Sunt convins că meciurile se vor juca pe teren și nu în culise."

Divizia A - „URSUS"

DINAMO - CAMPIOANA ROMÂNIEI!

Etapa a XXX-a a primului eșalon fotbalistic al țării a dat verdictul. Prin victoria asupra rivalei dintotdeauna, Steaua, Dinamo București a devenit cu patru runde înaintea finalului, campioana României - ediția 1999-2000. După o așteptare de opt ani, Dinamo intră în posesia celui de-al cincisprezecelea titlu din palmares. „Câinii" și-au serbat succesul tocmai printr-o victorie în fața rivalilor de moarte, pe care nu i-au mai învins de opt ani și jumătate.

● Dinamo - Steaua 3-2. Partidă superbă, cu o coregrafie de excepție în tribune. Steaua a deschis scorul prin Ciocoiu, dar după eliminarea lui Miu, s-a văzut egalată și condusă de reușitele lui Fl. Petre și Lupescu. Dănciulescu a egalat provizoriu pentru ca Mihalcea să aducă victoria și titlul în Ștefan cel Mare la capătul unui adevărat derby. **● Oțelul-F.C.M. Bacău 3-1.** Victorie la pas a gălățenilor, care deși conduși de reușita lui Serea au revenit prin B. Andone, Oprea și Toma. **● Rapid - F.C. Național 3-2.** Un alt derby bucureștean onorat, în care gazdele s-au impus mai clar decât o arată scorul. Chiriță, de două ori și Bălan au punctat pentru giulești, oaspeții înscriind prin Sabin Ilie și Marian Savu. **● F.C. Brașov - F.C. Onești 5-1.** Scorul etapei l-au realizat elevii lui Halagian împotriva retrogradatei echipe onești. Trei goluri pentru Marian Ivan, două pentru Cozma. **● Rocar - Farul Constanța 2-0.** Trei puncte capitale pentru bucureșteni în fața unei contracandidate la retrogradare. Au marcat: C. Dobre și Iacob. **● Extensiv - „U" Craiova 2-3.** Jucându-și corect șansa până acum, craiovenii de la „Universitatea" au devenit campioni morali ai României. Acest titlu și l-au spulberat singuri neputând trece de concitadinii de la Extensiv decât după un scenariu de proastă calitate. **● Petrolul - C.S.M. Reșița 4-2.** Partidă de vacanță la Ploiești, cu goluri și emoții multe. Că așa îi place spectatorului să vadă. Au marcat: Pârvu 2, Grigore, Negoiță, respectiv Stanciu 2. **● F.C. Argeș - Ceahlăul 1-1.** Moldovenii doresc cu orice preț să încheie pe podium, această remiză fiindu-le smulsă abia pe final când Bratu a egalat scorul deschis de Botez. **● Gloria Bistrița - Astra 2-0.** Victorie obișnuită a gazdelor, în fața unei formații lipsită de griji căreia i-a priit zona Năsăudului doar din motive turistice. Goluri Ceaușu și Miszti.

DACIAN TODUȚA

Clasament

1. Dinamo	30	24	3	3	79-32	75 (+30)
2. Rapid	30	19	5	6	56-35	62 (+17)
3. Ceahlăul	30	15	6	9	46-39	51 (+6)
4. F.C. Argeș	30	14	6	10	39-30	48 (+3)
5. Steaua	30	15	3	12	52-50	48 (+3)
6. Gloria	30	15	2	13	44-40	47 (+2)
7. Oțelul	30	14	4	12	48-41	46 (+1)
8. F.C. Național	30	13	4	13	53-40	43 (-2)
9. Astra	30	12	7	11	39-36	43 (-2)
10. F.C.M. Bacău	30	12	6	12	32-34	42 (-3)
11. Petrolul	30	12	5	13	46-47	41 (-4)
12. Rocar	30	13	1	16	45-47	40 (-5)
13. F.C. Brașov	30	12	3	15	47-42	39 (-6)
14. „U" Craiova	30	11	6	13	36-35	39 (-6)
15. Farul	30	11	6	13	35-43	39 (-6)
16. F.C. Onești	30	8	3	19	32-76	27 (-18)
17. CSM Reșița	30	5	8	17	34-62	23 (-22)
18. Extensiv	30	4	4	22	24-57	16 (-29)

Etapa viitoare (28-29 aprilie): Ceahlăul-Oțelul; Dinamo-F.C. Național; Steaua-F.C. Argeș; F.C.M. Bacău-Gloria Bistrița; „U" Craiova - Petrolul; Astra Ploiești-Extensiv; CSM Reșița-Rocar; Farul-F.C. Brașov; F.C. Onești-Rapid.

DIVIZIA C

Liniște - după goluri

F. C. ARAD TELECOM-MINAUR ZLATNA 2-0 (2-0)

Stadion „Telecom", teren bun, teren moale, spectatori 100. Au marcat: Sabou - min. 1 și Rus - min. 19. Șuturi 14-3, pe poartă 6-3, cornere 7-3, ofsaiduri 8-6.

***Telecom:** Sandu-Szel, Barna, Grad, Muntean-Rus, I. Arman, Riviș, Sabou (min. 62 - Oprescu) - N. Mitu (min. 87 - Berar), Volocaru (min. 54 - Petruț). **Antrenor:** Gheorghe Borugă.*

***Zlatna:** Rusu-Danciu (min. 46 - Varga), Duță, Neamțu-Crăciun, Verdeș, Pop, Cioba (min. 72 - Timar) - Zota, Olelei. **Antrenor:** Ștefan Fogorași.*

***Au arbitrat slab:** T. Crăciunescu - la centru, B. Medrea și Gh. Nicolae - asistenți (toți din Rm. Vâlcea).*

***Observator FRF:** Viorel Boiț - Timișoara.*

***Cartonașe galbene:** Szel, respectiv Chira.*

Meci liniștit în Micălaca, acolo unde F. C. Arad Telecom avea nevoie de toate cele trei puncte, pentru a nu reveni în subsolul clasamentului, acolo unde lupta este pe viață și pe moarte.

Conform previziunilor, arădenii s-au impus destul de ușor, mai ales că golurile au căzut în primele 20 de minute. După aceea, meciul s-a liniștit, cele două echipe preferând mai mult jocul la centrul terenului, ocaziile clare de gol putând fi numărate pe degetele unei singure mâini.

În chiar debutul întâlnirii, centrarea lui Rus a fost reluată spre gol de Volocaru, portarul Rusu a respins miraculos în față, iar din apropiere Sabou a marcat cu capul, 1-0. După ce Szel a avertizat că Telecom mai trebuie să înscrie o dată, în min. 19 s-a făcut 2-0. Sabou „a făcut" doi apărători pe stânga, a pătruns până la linia de fund, iar de acolo a „așezat" pentru Rus, care nu a iertat din 5 metri.

După gol, oaspeții aveau posibilitatea să reducă din handicap, dar portarul Sandu a respins excelent, de sub bară, „capul" lui Duță, în corner, după ce mingea a șters și transversala.

Până la pauză, fiul fostului arbitru Crăciunescu, „central" la partida de ieri, nu a acordat un penalty pentru Telecom, la un hent evident al lui Danciu, în suprafața de pedeapsă.

A mai fost și o ratare rarisimă a lui Volocaru, care a șutat în portar din 5 metri, dar cum atacantul arădean ne-a obișnuit cu asemenea nereușite, nu ne mai miră nimic.

În repriza secundă nu s-a întâmplat mare lucru, doar o greșeală a aceluiași arbitru Crăciunescu, care nu a acordat un alt penalty, de această dată în favoarea oaspeților, la un fault asupra lui Olelei.

Ultima ocazie de gol a meciului a ratat-o Petruț, care l-a țintit pe portarul advers, de la 6 m, în chiar ultimul minut de joc.

Victoria „telefoniștilor" - orice s-ar zice - este meritată și era necesară, așa că să consemnăm doar obținerea celor trei puncte. În rest...

LEO SFÂRA

„U" WEST PETROM - INTER PETRILA 3-2 (1-2)

*Duminică, orele 11,00. Stadion Pecica. Timp superb; teren bun; spectatori 100. Șuturi la poartă 9-7; puturi pe poartă 5-4; cornere 3-0. **Au marcat:** Ștefăligă (min. 42 și 90) și Pavel (min. 65) respectiv Barbu (min. 7 și 45).*

***„U" West Petrom:** Țapoș (cpt.)-Agachi, Arman (min. 58 Copăceanu min. 90 Maghici) Radu, Lăpuște, Varga, Bene, Balaș, Marin (min. 70 Edu), Ștefăligă, Pavel. **Antrenor:** Gian Pio del Monaco.*

***Inter Petrila:** Ghițan-Constantin, Karai, Cioară, Stanciu, Pielea (cpt.), Daj (min. 77 (Istvan), Petraru (min. 88 Botezatu), Udrea, Barbu, Neiconi (min. 86 Movilă). **Antrenor:** Constantin Maria.*

***Au arbitrat satisfăcător:** Mihai Nan (Turda) - Marin Fântână (Turda), Emeric Komüves (Câmpia Turzii). **Observator FRF:** Octavian Streng (Oradea).*

***Cartonașe galbene:** Arman (min. 6), Agachi (min. 70) și Bene (min. 84) respectiv Udrea (min. 10), Dej (min. 63), Barbu (min. 70).*

***Jucătorul meciului:** Ștefăligă.*

O partidă mult mai grea decât s-ar fi crezut au avut petroliștii în fața unei echipe care joacă fiecare meci cu speranța evitării nisipurilor mișcătoare ale subsolului clasamentului. Debutul de partidă este nefavorabil gazdelor pentru că, după numai șapte minute de joc, oaspeții se aflau în avantaj: lovitură liberă executată de Barbu de la 20 metri, mingea deviată de zid poposind în plasa porții lui Țapoș: 0-1. Deși următoarea jumătate de oră gazdele au dominat teritorial, tot elevii antrenorului Maria puteau înscrie în minutul 39 când la o lansare a lui Daj, Pilea trage în portar. Pe contraatacul declanșat în același minut, Pavel finalizează nefericit, reluând cu capul în experimentatul Ghițan, din numai șase metri. Finalul primului mitan va fi incendiar: în minutul 42 Ștefăligă, angajat în adâncime de Bene, nu poate rata singur cu portarul ieșit în întâmpinare, trimițând pe lângă acesta în colțul scurt: 1-1; ultimul minut al reprizei va aduce oaspeții în avantaj prin lovitura liberă executată perfect de Barbu de la 20 de metri, în urma unui fault al lui Arman pentru care putea fi ușor eliminat: 1-2. Nici lovirea cu cotul a adversarului din min. 51 a aceluiași Arman nu este sancționată de un arbitru speriat probabil de „urările" primite din tribuna pecicană. Egalitatea o vom consemna în minutul 65, când Pavel șutează fără speranță de la marginea careului mare pentru 2-2. Din acest moment gazdele declanșează forcingul decisiv concretizat prin ratările lui Ștefăligă ('79) și Radu ('80): șut senzațional de la 30 m, respins de Ghițan de sub transversala în corner, dar și prin reușita inepuizabilului Ștefăligă din ultimul minut, care șutează imparabil din careu, mingea primită din degajarea lui Țapoș: 3-2.

Victorie meritată a gazdelor care în urma acestui meci se pot considera absolvite de orice griji în eventualitatea unei posibile depunctări în deja mediatizatul „caz Boloș".

SORIN CAZAN

Rezultatele etapei a 29-a:

CFR Timișoara-Universitatea „Vasile Goldiș" Arad 1-2; Electrica Timișoara-Aurul Brad 0-1; Cuprirom Abrud-Caromet Caransebeș 2-0; Minerul Lupeni-Metalurgistul Cugir 3-0; Minerul Certej-Gloria Reșița 1-0; **„U" West Petrom Arad-Inter Petrila 3-2**; Minerul Uricani-Telecom Timișoara 2-0; **F. C. Telecom Arad-Minaur Zlatna 2-0**; Cetate Deva - a stat.

Clasament

1. Cetate Deva	29	21	3	5	66-24	66 (+21)
2. Telecom Timiș	29	16	4	9	42-25	52 (+10)
3. West Petrom	**29**	**15**	**3**	**11**	**42-32**	**48 (+3)**
4. Min. Certej	29	15	2	12	51-44	47 (+2)
5. C. Abrud	29	14	4	11	44-41	46 (+1)
6. Min. Lupeni	29	14	3	12	45-29	45 (+3)
7. Gl. Reșița	29	14	3	12	30-22	45 (0)
8. M. Zlatna	29	13	4	12	47-41	43 (+1)
9. Telecom Arad	**29**	**13**	**3**	**13**	**40-41**	**42 (-3)**
10. Min. Uricani	29	13	3	13	43-46	42 (-3)
11. Electrica	29	13	2	14	46-48	41 (-4)
12. Caransebeș	29	13	2	14	36-41	41 (-1)
13. Aurul Brad	29	11	7	11	34-35	40 (-2)
14. Inter Petrila	29	11	6	12	37-41	39 (-6)
15. Univ. Arad	**29**	**11**	**5**	**13**	**33-41**	**38 (-4)**
16. Met. Cugir	29	11	3	15	35-45	36 (-6)
17. CFR Timiș	29	10	3	16	30-53	33 (-12)

● Inter Arad s-a retras din campionat.

Etapa viitoare (joi, 27 aprilie, ora 15,00): Minerul Lupeni-Cuprirom Abrud; Aurul Brad-Cetate Deva; Telecom Timișoara-CFR Timișoara; Inter Petrila-Electrica Timișoara; Metalurgistul Cugir-Gloria Reșița; **Caromet Caransebeș-Telecom Arad**; Minaur Zlatna-Minerul Uricani; **Universitatea Arad-West Petrom Arad**; Minerul Certej - stă.

Trei puncte „de aur"

CFR TIMIȘOARA-„U" ARAD 1-2 (0-0)

Ieri, la stadionul de lângă Gara Mare din Timișoara, studenții antrenați de Adrian Lucaci au reușit să obțină trei puncte „de aur" în compania formației locale CFR, semnând, practic, retrogradarea feroviarilor, iar Universitatea Arad mai speră să scape de Divizia D.

Dacă în prima repriză oaspeții s-au apărat mai mult, ratând, totuși, două ocazii foarte mari, după pauză, studenții au ieșit mai mult la joc, reușind deschiderea scorului prin Hada, în min. 66. Șapte minute mai târziu, același impetuos Hada a fost faultat de portar în careu, iar Cuedan a transformat penalty-ul just acordat. Era 0-2 și totul era limpede, în ciuda faptului că gazdele au redus din handicap prin Bărbosu, în min. 76, din penalty.

Ocaziile mari de gol le-au avut tot arădenii, pe final de meci, însă victoria a fost facilitată - totuși - de cartonașul roșu primit de timișoreanul Micu, în min. 47, datorită unui cot aplicat în gura atacantului Toderaș.

După meci, antrenorul gazdelor, Gheorghe Chimiuc a fost transportat cu salvarea la spital, suferind al treilea preinfarct de când se află pe banca tehnică a CFR-ului.

„U" Arad a aliniat următorul unsprezeace: Rusu-Ionescu, Zamă, Chirilă, Suciu-Folea (min. 89 - Leucean), Crișan, Cuedan (min. 74 - Georgiu), Chetronie-Toderaș (min. 85 - Blăniță), Hada.

LEO SFÂRA

Formula 1

PRIMUL SUCCES PENTRU McLAREN

Ieri după-amiază circuitul de la Silverstone (Marea Britanie) a găzduit cel de-al patrulea Mare Premiu al sezonului actual al Formulei 1. Cursa din Anglia s-a dovedit puțin spectaculoasă, circuitul de viteză nepermițând decât puține depășiri. Cursa a fost decisă de start și de tactica boxelor, în ambele cazuri varianta McLaren-Mercedes dovedindu-se câștigătoare. Deși au plecat în urma lui Barrichello și Frentzen, cele două McLaren au profitat de abandonurile acestora, câștigând cursa. David Coulthard s-a dovedit mai rapid decât coechipierul său Mika Hakkinen, dovedind că merită să fie prim-pilot la McLaren. Deși au adoptat o tactică în care au oprit de două ori la boxe, cele două Williams-BMW au reușit să intre în puncte. Jacques Villeneuve, aflat în permanență între primii șase a abandonat cu trei tururi înainte de final. Michael Schumacher, cu o singură oprire, a urcat pe podium după o cursă deloc strălucită.

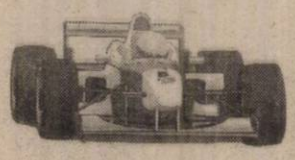

Clasament M. P. Marea Britanie:

1. David Coulthard (McLaren); 2. Mika Hakkinen (McLaren) la 1,4 sex.; 3. Michael Schumacher (Ferrari) la 19,9 sec.; 4. Ralph Schumacher (Williams) la 41,3 sec., 5. Jenson Button (Williams) la 57,7 sec.; 6. Jarno Trulli (Jordan) la 1,19 min.

Clasament general piloți:

1. M. Schumacher (Ger.) 34. p.; 2. David Coulthard (SCO) 14 p.; 3. M. Hakkinen (FIN) 12 p.; 4-5. R. Barrichello (BRA) și R. Schumacher (GER) 9 p.; 6. G. Fisichella (ITA) 8 p.

Clasament general constructori:

1. Ferrari 43 p.; 2. McLaren-Mercedes 26 p.; 3. Williams-BMW 12 p; 4-5 Benetton-Supertec și Jordan Mugen-Honda 8 p; 6. BAR-Honda 6 p.

DACIAN TODUȚA

CULTURISM După un deceniu, Aradul are un titlu de campion național

Sâmbătă și duminică, la Onești a avut loc C. N. de culturism și fitness pentru juniori și masters. În etapa finală a competiției s-au calificat și trei sportivi de la Astra Arad. Pantea Lucian - vicecampionul național de juniori de anul trecut a reușit, acum, concurând la cat. +80 kg, să cucerească titlul de campion național. După mai bine de un deceniu, un astfel de titlu ajunge și la Arad. Dacă Radu Tănase, care a concurat la aceeași categorie, a fost eliminat în semifinale, celălalt component al lotului de la Astra, Claudiu Stepan, a cucerit medalia de bronz la cat. 80 kg.

Eugen Kantor (FZ Tricolor) - campion național în '99 și Mihai Dehelean (Astra) - vicecampion, care au concurat la categoria masters, peste 50 ani și-au păstrat și în 2000 pozițiile cucerite anul trecut. Arădenii au fost sprijiniți pentru aceste campionate de McDonald's și Chic.

D. SAVA

Handbal

ARMĂTURA CLUJ - „U" ARBEMA MUREȘUL ARAD 30-25 (16-11)

Sâmbătă, într-un meci contând pentru returul Diviziei A de handbal masculin: Armătura Cluj-„U" Arbema Mureșul Arad 30-25 (16-11). Pentru arădeni au punctat Dima, Dreghici, Tudor - câte 6 goluri, Gașpar 3, Hârlău 2, David 1 și Olaru 1.

Proxima rundă, gruparea antrenată de Gheorghe Dima evoluează acasă, miercuri, 26 aprilie, la orele 17,00, cu Phoenix Baia Mare.

A. H.

Fotbal internațional

MANCHESTER - LA AL TREISPREZECELEA TITLU ÎN ANGLIA

Germania - etapa a 31-a

Eintracht Frankfurt-Hamburg 3-0; Werder Bremen-Bayer Leverkusen 1-3; Wolfsburg-F. C. Kaiserslautern 3-2; SSV Ulm-Hertha Berlin 0-1; Freiburg-Schalke 04 2-1; 1860 München-VFB Stuttgart 1-1; Hansa Rostock-MSV Duisburg 3-1; Arminia Bielefeld-Unterhaching 1-0.

În clasament: 1. Bayer Leverkusen 67 p; 2. Bayern München 61p; 3. Hamburg 55 p.....; 16. SSV Ulm 32 p; 17. A. Bielefeld 26p; 18. MSV Duisburg 21 p.

Anglia - etapa a 34-a

Bradford-Derby Country 4-4; Everton-Liverpool 0-0; Aston Villa-Leicester 2-2; Chelsea-Middlesbrough 1-1; Sheffield Wed-Sunderland 0-2; Southampton-Manchester United 1-3; Tottenham-Wimbledon 2-0; West Ham-Coventry 5-0; Watfort-Arsenal 2-3; Newcastle-Leeds 2-2.

În clasament: 1. Manchester United 79 p; 2. Liverpool 66 p; 3. Arsenal 63p; 18. Sheffield Wed. 27 p.; 19 Bradford 27 p.; 20. Watford 20p.

Italia - etapa a 31-a

Bologna-Perugia 2-1; Inter-Bari 3-0; Juventus-Fiorentina 1-0; Lecce-Cagliari 2-1; Piacenza-Lazio 0-2; Reggina-Milan 1-2; Roma-Parma 0-0; Udinese-Torino 0-0; Venezia-Verona 2-2.

În clasament: 1. Juventus 68 p.; 2. Lazio 63 p; 3-4. Milan, Parma 54 p.....; 15. Torino 30 p.; 16 Venezia 26 p.; 17-18. Cagliari, Piacenza 20 p.

Rezultatele celorlalte partide incluse în Concursul pronosport din 22.04.2000 sunt: Atalanta-Vicenza 1-0; Chievo-Brescia 2-2; Fermona-Salernitana 1-2; Sampdoria-Napoli 0-2.

Spania-etapa a 34-a

Valladolid-Espanol 1-0; Malaga-Rayo Vallecano 2-0; Numancia-Zaragoza 1-2; F. C. Barcelona-F. C. Sevilla 2-0; Real Madrid-Racing Santander 2-4; Athletic Bilbao-Celta Vigo 1-0; Valencia-Atletico Madrid 2-0; Deportivo La Coruna-Real Sociedad 2-0; Real Betis-Deportivo Alaves 0-1; Real Oviedo-Mallorca 0-0.

În clasament: 1. Deportivo la Coruna 64p; 2.Barcelona 59 p; 3. Zaragoza 58 p.....; 18 Betis 36p; 19. Atletico Madrid 33 p; 20. Sevilla 27 p.

***

Sâmbătă, pe Stade de France din Paris, formația de divizie secundă Guegnon și-a adjudecat ediția 1999/2000 a Cupei Ligii Franței, în urma victoriei asupra echipei Paris Saint Germain cu scorul de 2-0. Acest succes îi dă dreptul lui Guegnon să reprezinte Franța în ediția viitoare a Cupei UEFA.

„TEATRUL PARTICULAR" ROMVEST, ÎN REGIA LUI IENCIU, ÎȘI DĂ ÎN PETEC

ROMVEST ARAD - CRIȘUL CHIȘINEU-CRIȘ 4-6 (2-2)

„Aranjamentele jocurilor de fotbal" *(A.J.F.) Arad a prezentat piesa* ***„Neruşinaţii".*** ***Scenariul:*** *Ioan Ienciu.* ***Producători executivi:*** *Feri Tisza şi Radu Ţurcaş.* ***Loc de desfăşurare: teatrul*** *„F. Z.", spectatori: 23 (intrare gratuită).*

Distribuţie: *Grupul de dans Romvest: Potoreţ-Cioară, Dudan, Maliţa, Radu (min. 50 Şerb) - Roşu, R. Tisza, Negrea, Vezan - V. Fritea (min. 60 Gligor), Nădăban.* ***Maestru:*** *Feri Tisza.* ***Clovnii din Chişineu-Criş:*** *Burian-Chiş (min. 60 Ardelean), Gagea, Bembe, Lasc - I. Mihoc (min. 23 Iancu), Gabor, Balint, Şt. Mihoc (min. 23 Vinter) - Hidiş, Anghel.* ***Maestru:*** *Radu Ţurcaş.*

Au marcat: *Nădăban (16, 67, 89), Negrea (22) respectiv Vinter (41, 80), Iancu (45), Anghel (53, 62), Hidiş (86).*

Cartonaşe galbene: *nu a fost cazul*

Cartonaşe roşii: *ar fi fost culmea*

Arbitri: *Dan Ologeanu jr. - Marius Axente - Răzvan Cadar*

Observator A.J.F.: *critic teatral Cornel Zăhoi.*

Regia: *Ioan Ienciu*

Ioan Ienciu primește Cupa rușinii pentru regia și scenariul ultimelor piese de teatru „marca Romvest".
Foto: V. MUSCA

Rezumatul piesei:

Actul întâi: în primele 22 de minute „dansatorii" de la Romvest „greşesc" în două rânduri, înscriind în poarta lui Burian. Văzând acest lucru, „clovnii" cer un penalty, dar Chiş trage afară. Supăraţi pe faptul că nu li se dă gol, „dansatorii" lasă deliberat pe oaspeţi („clovni") singuri cu portarul şi aceştia reuşesc „nesperata egalare" chiar în ultimul minut al primei reprize. Un gol de „moral" pentru actul secund.

Actul doi: „Clovnii", mult mai experimentaţi, mai „bătrâni", iau cu asalt poarta lui Potoreţ pe care o penetrează în patru rânduri. Tinerii „dansatori" ripostează şi ei de două ori, dar era prea târziu. Regizorul a prevăzut piesa cu „happy-end" (sfârşit fericit) pentru ambele echipe, Romvest vine la -3 şi Crişul la -6, ambele salvându-se miraculos de la retrogradare. Sfârşit!

Întrebări

• Oare „criticul" Cornel Zăhoi va sesiza A.J.F-ul de acest non combat ordinar? • Arbitrul Dan Ologeanu a consemnat non combat-ul în foaia de arbitraj, aşa cum a făcut-o cu altă ocazie la un joc C.P.L. - Frontiera Curtici? • Lui Ioan Ienciu (în situaţia de faţă) şi lui Marin Lupaş (cu alte ocazii), le place să-şi compromită „copiii" în mizeria ce caracterizează „D"-ul arădean?

Este strigător la cer, „cele mai „murdare" echipe ale „D"-ului arădean „au făcut-o lată" într-un joc în care nerușinarea a întrecut pragul ridicolului. Jocurile „pe bune" ale acestor două echipe în această primăvară pot fi numărate pe degetele unei singure mâini. O dată nu a venit intenționat doctorul și Romvest a câștigat, altă dată adversarii au folosit jucător suspendat și din nou Romvest a câștigat, acum Romvest recurge la non combat în fața Crișului și Crișul câștigă. Unde vom ajunge?

Domnule Nicu Selejan, acest campionat „corect" care se desfăşoară sub ochii îngăduitori ai dumneavoastră a ajuns de râsul lumii. Şi cum „peştele de la cap se împute", totul ne duce la concluzia că trebuie să fie făcută o schimbare. Dacă nu puteţi nimic, lăsaţi domnilor „ajefişti" locul altora mai competenţi!

LUCIAN DĂNILĂ

Penalty

DE CE VĂ BATEȚI JOC DE MUNCA LUI TISZA?

Indiscutabil, Francisc Tisza este unul dintre cei mai apreciați antrenori de copii și juniori din țară. Rezultatele obținute de acesta stau mărturie. Munca lui este dusă, uneori, până la limita sacrificiului. Pe spinarea și sudoarea lui nea'Feri trăiesc, astăzi, patronii Romvestului, Marin Lupaș și Ioan Ienciu. Antrenorul Tisza avea o calitate de care speram să nu se despartă niciodată. Corectitudinea îl caracteriza perfect. Era principial, avea coloană vertebrală, bun-simț și nu intra în jocuri de culise sau interese. Dar, precum vorba proverbului: **„Niciodată să nu spui niciodată...",** Feri Tisza a cedat, a călcat strâmb, iar imaginea lui, construită cu atâta trudă s-a știrbit ireparabil.

Feri Tisza a fost adeptul unui pământ și al unui fotbal mai curat până au intervenit patronii Romvestului
Foto: VIOREL MUSCA

Noi știm că Feri Tisza nu a acceptat noncombatul cu echipa de pe Criș de bună voie. A fost obligat să participe la o piesă de teatru rușinoasă, probabil, la presiunea și, de ce nu, amenințările specialiștilor în zootehnie. Dacă de blaturile de la Lipova, Sebiș ori CPL, Feri Tisza nu a știut nimic, sau cel puțin așa s-a lăsat să se înțeleagă, de această dată el nu mai are nici o scuză. În preziua Sfintelor Florii ori a Sfintelor Paște (el este catolic) Feri Tisza a păcătuit în fața zeului fotbal. Nu știm dacă va mai avea puterea să continue. Cum va putea să își mai privească în ochi elevii, fără resentimente? Ce se vor alege de acești copii, crescuți într-un asemenea climat nesănătos? Ce le mai poate cere acum antrenorul Tisza?

O vorbă spune că scopul scuză mijloacele. Adevărat, dar nu ține în cazul lui Feri Tisza, acel om pe care îl știam înainte. Să-l fi făcut să cedeze mizeria din fotbalul județean, ori ordinele patronilor? Pentru că ne este greu să credem că Feri Tisza a trădat sportul rege pentru o mână de bani...

Și totuși, cu sau fără voia dvs., îmi permit să afirm că vina cea mare aparține lui Ienciu și Lupaș. Ei ar trebui să intre în pământ de rușine în fața acestor copii, care au devenit niște marionete în mâinile lor. Ei ar trebui trași la răspundere de părinții care și-au trimis copiii să învețe un fotbal curat, adevărat, așa cum doar Feri Tisza știe să îl predea.

Din păcate, Ienciu a confundat fotbalul cu zootehnia, unde vitele erau vândute ori cumpărate după bunul lui plac. El și acoliții lui au transformat visele unor copii în coșmaruri. Aceste speranțe ale fotbalului arădean primesc dispoziții când și cum au voie să joace fotbal, unde și pe cine au voie să învingă, în fața cui trebuie să se dea la o parte. Așa înțeleg patronii Romvestului sau conducătorii UTA-ei sportul rege. Astăzi murdăresc fotbalul și sufletele jucătorilor, iar mâine vor să-i vândă pe bani frumoși. Fără pic de rușine.

Dar, parcă nimic nu e mai dureros ca bătaia de joc pe care a trebuit să o îndure antrenorul Feri Tisza. Pentru „eticheta" pe care a dat-o echipei Romvest, Feri Tisza nu merita această umilință. Și, din partea cui vine ea, de la doi amatori care văd în fotbal doar bani, bani și iar bani.

Banii nu aduc fericirea, iar, poate, cineva, acolo sus, va veghea să se și întâmple așa, pentru iertarea păcatului comis de Feri Tisza în fața zeului fotbal.

DANIEL SCRIDON

ȘOIMII PÂNCOTA-TRICOUL ROȘU ARAD 0-2 (0-0)

De multă vreme nu am văzut o echipă a „șoimilor" din Pâncota atât de anemică. Efectiv, gazdele abia stăteau în ghete, în timp ce Tricoul Roșu a dovedit că rămâne una dintre cele mai bune echipe din „D"-ul arădean.

Formația pregătită de „Ole" Roșca are meritul de a fi jucat deschis, cu 4 atacanți în formula de start. Chiar în min. 6, oaspeții trec pe lângă deschiderea scorului, când volé-ul lui Molnar se oprește în bară. Gazdele încearcă să se apropie de poarta lui Szabo fără prea mare succes însă, în ciuda loviturilor libere dictate cu ușurință de „centralul" Buică. Cea mai clară ocazie a reprizei au avut-o tot oaspeții, în min. 38, când portarul Mureșan a respins miraculos „capul" lui Barta.

La opt minute de la reluare, Tuef prinde un șut senzațional, dar Mureșan respinge în bară. A trebuit să treacă o oră de fotbal pentru ca „șoimii" să expedieze primul șut pe poartă, prin Gherman. Spre final, jocul se animă. Ratează pentru gazde Ov. Dragalina (min. 80) și Pantea (min. 85), în replică, Tuef își trece de două ori numele pe lista marcatorilor. Mai întâi în min. 86, când a fructificat excelenta centrare a lui Matei. Cu două minute înainte de final, centrare Katona, preluare Tuef și lob inteligent peste portarul gazdelor, pentru 0-2, rezultat final.

Victorie meritată a oaspeților, în fața unei echipe ce a decepționat la toate capitolele.

Formații - Șoimii Pâncota: Mureșan-Ștefănuț, Pistrui, Cristea, Ardelean, Ov. Dragalina, Bilan, Oiță, Gherman, Pantea, Moț. **A mai jucat:** Păcurar. **Tricoul Roșu Arad:** Szabo-Revnic, Kocsis, Matei, Weirer, Barta, Molnar, Katona, Tuef, Hărduț, Unc. **Au mai jucat:** Donca, Vasiu, Gallo și Tănasă.

A arbitrat satisfăcător: D. Buică - centru, ajutat de asistenții: C. Vida (bine) și V. Strengar (bine). **Obs. AJF:** C-tin Sfârlogea. **La juniori:** 4-1.

● Înaintea jocului de juniori, arbitrul Buică a fost foarte aproape de a lua bătaie de la un spectator, tată de fotbalist, care și-a răzbunat astfel fiul pentru un cartonaș galben. Suntem curioși dacă Poliția l-a amendat contravențional pe turbulentul Negrilă?

DANIEL SCRIDON

GLORIA ARAD-F. C. INEU 1-0 (1-0)

Teren „Gloria", timp bun pentru fotbal, spectatori aproximativ 50. **A marcat**: Burtea - min. 35.

Formații: Gloria: Tirsin-Pop, Oros, Butunoi, Iftimie, Crașovschi, Bârlă, Tudose, Burtea, Vlad, Bota. **A mai jucat:** Bâd. **Antrenor:** Gheorghe Cameniță.

Ineu: Dulhaz-Blidar, Jurcă, Foltean, Tudor, Matei, Mițiți, Abrudean, D. Huțu, Goldiș, Herman. **Au mai jucat:** Bun, Voica, R. Huțu, Dulcean. **Antrenor:** Ioan Sas.

Au arbitrat: Cl. Tripa - centru, ajutat de M. Jivan și N. Forton la cele două linii. **Observator A. J. F.:** I. Balașescu.

Meciul, în prima repriză nu a fost deloc spectaculos, lipsind fazele care ar fi putut fi luate în considerare. Abia în minutul 30, gazdele au trecut pe lângă deschiderea scorului, dar Burtea nu a profitat de ocazia avută. După cinci minute, tot Burtea reușește de data aceasta să marcheze 1-0 pentru Gloria.

Repriza secundă a fost una interesantă, controlată autoritar de către echipa gazdă. Pe tot parcursul reprizei, gazdele au ratat mult, portarul Dulhaz reușind să păstreze același rezultat până la final. De fapt, dacă acest portar nu și-ar fi făcut datoria, diferența de scor dintre cele două echipe ar fi fost mult mai mare.

Una peste alta, concluzionăm victoria meritată a gazdelor și neputința oaspeților de a se ridica la nivelul „Gloriei", în acest meci.

ADELA CIOLOCOI

FRONTIERA CURTICI-SEMLECANA MACEA 5-0 (2-0)

Momentul psihologic al meciului s-a consumat în minutul 37, când Mladin îl faultează în careu pe Monea, lovitura de al 11 metri acordată fiind ratată de Șimăndan, care trage pe lângă poartă. În minutul imediat următor gazdele deschid scorul prin Sârbuț, care lobează peste portarul oaspeților ieșit în întâmpinare: 1-0. Oaspeții acuză șocul ratării penalty-ului și cu un minut înainte de pauză va fi 2-0. Cursă infernală a lui Bucur pe stânga atacului gazdelor, finalizată cu un lob peste un portar nefericit.

La două minute după pauză Sârbuț își trece în cont dubla șutând imparabil din careul mare pentru 3-0. Golul meciului l-a realizat Ciumedean, care a reluat cu capul o centrare perfectă a lui „regista" Suciu, în minutul 52: 4-0. Cu zece grade Celsius a crescut temperatura în sufletele reprezentantelor sexului frumos aflate în tribună, când zece minute mai târziu Duma va puncta pentru concluzia partidei: 5-0.

La final, „sincere mulțumiri" portarului Frontierei, Dobra, pentru „grija părintească" pe care o poartă unei anumite părți a presei!!!

A oferit o lecție de arbitraj: Mircea Bondar, asistat de Paul Zau și Augustin Păcurar, supervizați fiind din partea A. J. F. de Hristos Metcaș.

Frontiera: Dobra-Bucur, Mladin, Ianoș, Olteanu, Suciu (cpt.), Sârbuț, Duma, Ciumedean, Iancu, Sinescu. **Au mai jucat:** Mocuța, Andea, Leva. **Antrenor**: Petre Mocuța.

Semlecana: Grec-Siel, Vidican, Croitoru, Borlea, Scrob, Răscuț, Șimăndan (cpt.), Lucacs, Vuin, Monea. **Au mai jucat:** Trif, Leucea, Covăsan. **Antrenor:** Gheorghe Săcui.

La juniori: 6-1

SORIN CAZAN

COMERA ARAD-VICTORIA NĂDLAC 4-3 (2-2)

Oaspeții au ținut neapărat să facă o figură frumoasă și dând dovadă de spirit capitalist au „umblat" la unii jucători ai Comerei, suma vehiculată fiind cifrată în jurul a un milion de lei pentru fiecare. Până la urmă, singurul „luda" se bănuiește că a fost liberoul Bangău, care a și făcut tot posibilul ca Nădlacul să încaseze potul cel mare, sa lovit de înverșunarea coechipierilor, care au purtat Comera spre victorie.

În minutul 2 este deja penalty pentru gazde, la o pătrundere în careu a lui Popa, însă Balaj trage telefonat și Baciu respinge. După alte două minute, fază identică în careul Comerei, Bangău făcându-și datoria și faultându-l pe Fabian. Lovitura de pedeapsă e transformată cu ceva emoții de către Kukucscka și... 0-1. Respectând simetria, Sandu va înscrie magistral dintr-o lovitură liberă de la marginea careului, 1-1 (min. 6). După începutul furtunos, partida intră într-o perioadă de acalmie și e nevoie de o nouă „lucrătură" a lui Bangău pentru ca oaspeții să treacă în avantaj prin golul rapidului Fabian (min. 31). Scorul la pauză va fi însă 2-2 pentru că șutul cu pământul al lui Popa îl păcălește pe Baciu (min. 44).

După odihnă, vântul puternic este coautor la golul trei al Comerei, „lumânarea" trimisă de Popa poposind în poarta lui Baciu, cu toată opoziția acestuia (min. 47). „Constructorii" atacă în valuri și vor reuși desprinderea prin șutul-centrare al lui Balaj care-l surprinde pe secundul Baciu, 4-2 (min. 72). Cu un minut înaintea finalului, Victoria reușește punctul speranței prin Fabian, care încheie o acțiune personală al lui Kukucska, și era 4-3. Prea târziu însă pentru că gazdele își trec în cont toate cele .....puncte și se depărtează definitiv de zona periculoasă.

Brigada de arbitri: O. Hațegan - centru, asistat de E. Roșu și N. Dehelean a condus bine formațiile: **Comera:** Fador-Gherase, Fekete, Bangău, Olariu-N. Ardelean, Popa, Botezatu, Sănduleanu-Blaj, Sandu. Au mai jucat: C. Ardelean, Stein, Ghimbir, Vlădoaia. **Antrenor:**Viorel Purcel.

Nădlac: Baciu-Szuhansky, Iaroș, Vlădău, Becon-Vărșăndan, Molnar Babău, Fabian-Kukuscka, Ulea. **Au mai evoluat:** Ursache, Pește. **Antrenor:** Nicolae Roșca.

Observator A. J. F.: Dan Alexandru

La juniori: 7-0.

CĂLIN MNERIE

REZULTATELE ETAPEI A 30-A:

Motorul Astra Arad-Dacia Beliu 3-0 (f. j.); A. S. Romvest-Crișul Chișineu Criș 4-6; Crișana Sebiș-CPL Arad 4-0; Gloria Arad-F. C. Ineu 1-0; Comera Arad-Victoria Nădlac 4-3; Șoimii Lipova-Păulișana Păuliș 3-2; Frontiera Curtici-Semlecana Macea 5-0; Șoimii Pâncota-Tricoul Roșu Arad 0-2; Podgoria Ghioroc - a stat.

Clasament

1.	Motorul Astra	28	22	2	4	86-30	68 (+26)
2.	Șoimii Pâncota	28	17	5	6	62-30	56 (+14)
3.	F. C. Ineu	28	16	4	8	57-28	52 (+10)
4.	Tricoul Roșu	28	14	8	6	55-27	50 (+8)
5.	Crișana Sebiș	29	13	8	8	57-38	47 (+5)
6.	Gloria Arad	28	14	3	11	62-34	45 (+3)
7.	Fr. Curtici	28	14	3	11	57-58	45 (+3)
8.	Șoimii Lipova	28	12	4	12	55-55	40 (-2)
9.	Comera Arad	28	12	4	12	61-70	40 (-2)
10.	Romvest	28	12	3	13	37-47	39 (-3)
11.	CPL Arad	29	11	3	15	53-48	36 (-6)
12.	Crișul Criș	29	10	6	13	45-61	36 (-6)
13.	P. Păuliș	28	10	5	13	46-57	35 (-7)
14.	V. Nădlac	28	11	2	15	40-52	35 (-7)
15.	S. Macea	28	7	8	13	39-60	29 (-13)
16.	D. Beliu	29	5	2	22	27-88	17 (-25)
17.	P. Ghioroc	28	4	2	22	27-86	14 (-28)

● Minerul Moneasa s-a retras din campionat.

Etapa viitoare (sâmbătă, 29 aprilie) Tricoul Roșu-Gloria Arad; Frontiera Curtici-Crișana Sebiș; Semlecana Macea-Șoimii Pâncota; F. C. Ineu-Șoimii Lipova; Păulișana Păuliș-Comera Arad; Victoria Nădlac-A. S. Romvest; Dacia Beliu-Podgoria Ghioroc; Crișul Chișineu Criș-Motorul Astra Arad; CPL Arad stă.

Baschet feminin

După același scenariu

B. C. ICIM ARAD - SPORTUL STUDENȚESC 61-48 (34-30)

Jocul doi al semifinalei C. N. de baschet feminin dintre B. C. ICIM Arad și Sportul Studențesc s-a desfășurat în aceeași notă ca precedentul. Adică, campioanele au învins, dar după o evoluție nu tocmai convingătoare. Practic, diferența s-a realizat în repriza secundă, arădencele fiind mult mai bine pregătite fizic.

Din păcate, interesul publicului arădean pentru acest meci a fost unul scăzut, doar 200 de spectatori adunându-se la „Polivalentă". Prima repriză a fost una echilibrată, cu răsturnări imprevizibile de scor. După 0-4 (min. 2), Ancuța Stoenescu începe „balul" coșurilor de trei puncte și se ajunge la 6-6 (min. 5). Foarte arătăgoase și bune aruncătoare de la distanță, studentele bucureștence se țin bine, ba, mai mult, vor conduce cu 17-13 (min. 9).

Un „time-out" cerut de profesorul Mandache schimbă total fața jocului campioanelor, Ancuța își continuă recitalul „triplelor", apărarea funcționează mult mai exact și în min. 15 consemnam 25-17. Le-au trebuit oaspetelor șase minute pentru a înscrie și când credeam că ne vom distanța decisiv, „triplele" lui Marcovici și Porumbel ne readuc cu picioarele pe pământ, scor 30-30 (min. 19). A fost nevoie de un nou coș de trei al Ancuței, pentru a intra la pauză în avantaj, 34-30. După pauză, ne-au trebuit vreo șase minute să ne trezim și la 42-35, Carmen Brănișteanu cere „time-out". Căpitanul ICIM-ului, Carmen Nastor are un moment de sclipire și urcă scorul la 48-37 (min. 30). Nu ne putem considera învingători, deoarece Sportul mai speră. A fost nevoie de greșeală antisportivă a lui Porumbel, să ne ducem iar la 52-41 (min. 35). Finalul este unul cu multe ratări, aplauze și... gânduri deja spre ultimul act al campionatului. Scor final: 61-48 și ICIM-ul are 2-0 la „general", având nevoie de o singură victorie pentru a disputa marea finală.

Marcatoare

B. C. ICIM Arad: A. Stoenescu 23 (4x3), B. Drăguș 14 (2x3), A. Mandache 7; C. Nastor 7; N. Tretiak 6 și C. Matei 4.

Sportul Studențesc: Marcovici 10 (1x3); Lászlo 10; Vasile 7 (1x3); G. Szoke 6; Ciortan 5 (1x3); Kapellovics 5 (1x3); Porumbel 5 (1x3).

Au arbitrat foarte bine: Marius Marinescu (București) și Ioan Giorgiu (Cluj-Napoca). **Delegat F. R. B.:** Jean Antonescu (București).

DANIEL SCRIDON

***

În cealaltă semifinală: Oțelul Livas Târgoviște - Rapid București 61-59 și 64-59. Scor general: 2-0.

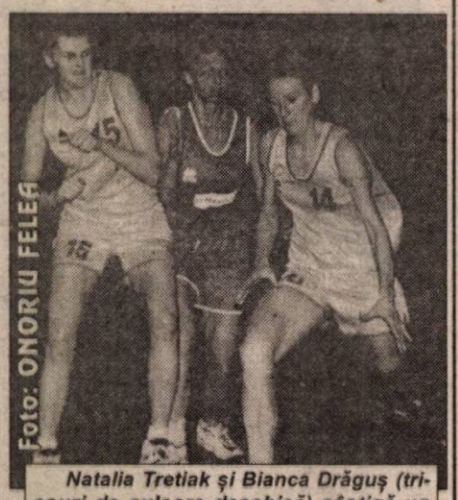

Foto: ONORIU FELEA

Natalia Tretiak și Bianca Drăguș (tricouri de culoare deschisă) câștigă un nou duel pentru minge. Față din jocul: B. C. ICIM Arad-Sportul

SPER SĂ ÎNCHEI SEZONUL CU FINALA OLIMPICĂ DE LA SYDNEY

◆ declară Lucia Mihalache, campioana țării la tir talere

Abia sosită din Cipru, unde a participat la un concurs de Grand Prix, pe care de altfel l-a și câștigat, Lucia Mihalache, componentă a Clubului Sportiv Municipal Conar Arad, campioana țării în proba de talere, ne-a vizitat la redacție, fiind însoțită de antrenorul ei, domnul Ștefan Köles. Tema discuției, posibilitatea de a participa la Olimpiadă, deși concursurile la care se puteau obține locuri - cotă s-au încheiat anul trecut. Și totuși...

Foto: V. MUSCA

– Suntem în anul olimpic, în care vor mai avea loc și alte competiții de anvergură. Cum a debutat, pentru tine, actualul sezon?

– Foarte bine și în primul rând vreau să mulțumesc d-lui Vasile Vintilă, secretarul general al FRT, pentru șansa care mi-a dat-o în acest an, având în vedere că competițiile pentru locuri - cotă s-au încheiat anul trecut. Anul competițional 2000 a debutat cu un concurs de Grand Prix în Cipru, la Nicosia, în perioada 12-16 aprilie, unde am câștigat, stabilind și un nou record național, doborând 70 de talere din 75, cât se trage în proba clasică și 94 din 100 talere în finala de șase. Aici, în finală, printre învinsele mele se numără campioana mondială de anul trecut, Ergenia Avetisian (Armenia), ocupanta locului 2 și Svetlana Demina (Rusia), recordmena mondială, ocupanta locului 3.

– Cele două sportive clasate în urma ta au asigurate locurile - cotă pentru Sydney?

– Da, până acum Uniunea Internațională de Tir a acordat 12 locuri - cotă.

– Care este șansa ta de a ajunge la Sydney?

– Greu de spus, dar mai am o posibilitate, U.I.T. a acordat federației noastre o invitație pentru un talerist. Pentru acest loc intrăm în discuție cei doi sportivi, Ioan Toman (Steaua) și Attila Csorba (CSM Baia Mare) și cu mine.

– Cine are rezultatele mai bune, dacă aceasta poate fi un criteriu?

– Deocamdată eu am câștigat un concurs de Grand Prix, dar sezonul competițional continuă cu încă două Cupe Mondiale și Campionatul European. Mi-am propus să trag 70 de talere, cifră cu care se poate ajunge în finala olimpică. Urmează ca Federația Română de Tir să hotărască pe cine alege dintre noi trei. Sper ca rezultatele ce le voi obține să mă recomande.

– Unde vei trage proxima oară?

– Luna viitoare, între 9 și 14 mai va avea loc Cupa Mondială, la Cairo, iar din 17-21 mai a doua Cupă Mondială, în Italia, la Lonato. Funcție de aprobarea bugetului, se va hotărî dacă mergem și la Cairo sau numai în Italia.

– Unde vor avea loc „europenele"?

– Campionatele Europene se vor organiza în luna iulie, tot în Italia, la Montecatini.

– Mult succes în această serie de concursuri, care sperăm să se încheie cu finala olimpică de la Sydney.

ALEX. CHEBELEU

MECIUL DE ADIO AL LUI EMIL SPĂTAR

● Baschetbalistul arădean se va stabili în Canada

Pentru Emil Spătar, meciul decisiv al finalei Campionatului Național de baschet masculin, cu CSU ISA Pitești, a fost ultimul sub culorile echipei West Petrom Arad și din cariera competițională. În vârstă de 26 de ani, Emil se retrage în plină glorie, argintul național fiind cea mai mare performanță pe care a realizat-o vreodată în baschet. I-a avut ca antrenori, de-a lungul anilor, pe profesorii Mircea Prică, Elisabeta Pajtek, Emeric Davidhazy, George Mandache, iar în prezent pe Dragan Petricevic. Fiind unul dintre valoroșii jucători ai baschetului masculin arădean, și-a anunțat talentul încă din 1992, când a devenit coșgeterul turneului final al campionatului juniorilor I, întrecere la care formația noastră a ocupat locul 5. Alături de Cristian Muntean, care îi este cel mai bun prieten și, totodată, naș (s-a căsătorit recent cu Manuela), este un supraviețuitor al echipei care promova pe prima scenă, în anul 1994. Subscrie la ideea că finala s-a pierdut în primul joc de la Arad, când ne-am văzut „cu sacii în căruță". Nu regretă că s-a apucat de sport, care i-a adus, pe lângă renunțări, multe satisfacții. Hobby-urile sale sunt baschetul (se putea altfel?), sporturile în general și mașinile. Dar, în primul rând... soția. Ei și părinților le dedică titlul de vicecampion. De asemenea, ține să mulțumească tuturor celor care l-au sprijinit în carieră, la bine și la rău, urând numai succese grupării petroliste, fericire, sănătate și noroc arădenilor.

În luna septembrie a anului curent, Emil Spătar se va stabili în Canada, împreună cu soția. O decizie greu de luat, ținând cont de legăturile consolidate în urbea de pe Mureș. „Dar asta e viața" - spune Emil. Iubitorii de baschet și-l vor aminti ca pe un „play-maker" util, harnic, cerebral, cu aruncări precise de trei puncte. Pentru cunoștințe rămâne un băiat de caracter, serios și generos. La Kitchener, lângă Toronto, planurile sale oscilează între exercitarea profesiei de inginer (este pe cale să termine secția de Tehnologia Construcțiilor de Mașini, la Universitatea „Aurel Vlaicu") și preluarea unei grupe de copii, pe care să o învețe sportul cu mingea la coș. Asta pentru a nu se rupe complet de baschetul iubit. La calitățile pe care le posedă, suntem convinși că va reuși. I-o dorim din toată inima, cu sinceritate!

ADRIAN HÂRȚĂU

Felicit întreg colectivul echipei de baschet masculin West Petrom Arad, pentru deosebita performanță realizată prin clasarea pe locul 2 în campionat și obținerea titlului de vicecampioană națională.

Președintele Consiliului Județean Arad,

DAN IVAN

Handbal

RAPID, MAI APROAPE DE FINALA CUPEI ORAȘELOR

Aseară, în Croația s-a disputat prima manșă a semifinalei Cupei Orașelor la handbal feminin, între echipele Z.R.K. Osijek și Rapid București. La capătul unui meci tensionat, dar spectaculos, Rapid s-a apropiat de finala competiției. Rezultat final: 19-28, după ce la pauză scorul era 8-15.

Returul este programat sâmbătă, 29 aprilie a.c., la București.

D. S.

VOLEI

În cazul în care s-a uitat, căci nu s-a mai vorbit de mult despre acest sport și anume de volei, vă reamintim că mai există, chiar dacă nu i se acordă prea multă atenție, (cel puțin la nivelul județului nostru). Așa încât, weekendul trecut s-a desfășurat la Miniș, semifinala Campionatului Național Școlar de volei la fete (gimnaziu). La acest campionat Aradul a fost reprezentat de echipele Școlii Generale Nr. 13 (antrenor: D. Ardelean) și de Grup Școlar Industrial Alexandru Marinescu Lipova (antrenor: N. Petracovschi). În semifinală a putut ajunge doar echipa din Lipova, cealaltă formație fiind înfrântă în prima fază.

În semifinală s-au întâlnit echipele Grup Școlar Ind. „Alex. Marinescu" Lipova și Liceul Teoretic „N. Titulescu" din Craiova. Fetele noastre din Lipova au fost înfrânte în ambele jocuri (tur și retur) cu scorul de: 0-3 (14-25; 18-25; 14-25) în primul meci și cu 1-3 (14-25; 25-22; 15-25; 19-25) în cel de-al doilea.

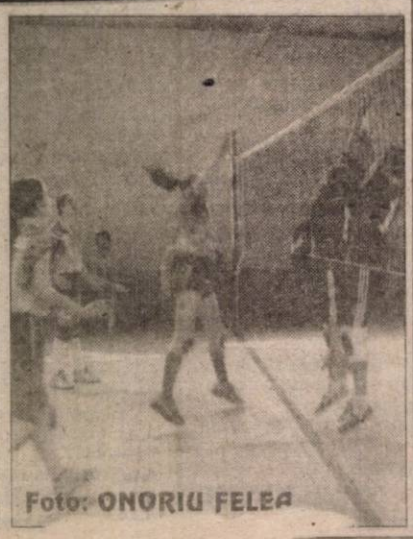

Foto: ONORIU FELEA

Oricum, este de lăudat evoluția lipovencelor, ținând cont și de condițiile în care se antrenează, acestea trebuind să se deplaseze pentru fiecare antrenament de la Lipova, la sala de sport de la Liceul Agricol Miniș. Chiar dacă Inspectoratul Școlar al județului nostru nu se arată prea interesat de volei și de această sală de sport din Miniș, care ar putea servi și altor jocuri sportive, sala se prezintă totuși în condiții optime pentru găzduirea unor asemenea competiții.

Arbitrii celor două meciuri au fost: M. Crișan, D. Ardelean și T. Micloș din Arad.

ALINA BUTACI

ON CLINIC LTD.
CENTRU MEDICAL INTERNAȚIONAL

DISFUNCȚII SEXUALE MASCULINE

oferă soluția pentru
INCLUSIV PENTRU DIABETICI, CARDIACI ȘI HIPERTENSIVI DAR ȘI PENTRU AMELIORAREA VIEȚII SEXUALE A FIECĂRUIA

Tratamentul este unic în lume, nu presupune limită de vârstă și are rezultate imediate.

Camerele de așteptare sunt private, iar discreția este garantată.

Timișoara: 056-134.888
București: 01-311.19.29
Baia Mare: 062-433.303, Iași: 032-113.022

Distribuitor Autorizat dialog

Intră ACUM în DIALOG
şi vorbeşti de două ori mai mult în primele două luni de abonament

ALCATEL ONE TOUCH MAX DB

49USD*

cu cel mai ieftin abonament

4 $*/lună

Cadou la conectare

GSM CENTER

TEL: 057/211800, 254686
FAX: 057/211900, 254745
E-MAIL: gsmcente@dart.ro

P-ŢA A. IANCU NR.10
ZIRIDAVA - Parter
STR. CLOŞCA NR.3

* Preţurile nu conţin TVA

Have it ALL

10.000 $
5.000 $
3.000 $

Adună toate cele trei cupoane și poți câștiga

Primii **1000** de participanți primesc fără tragere la sorți un pachet **CONNEX GO!** cu telefon

În pachetele de Pall Mall vei găsi trei cupoane diferite: „All my Friends", „All my Moments" şi „All my Nights".
Pune-le într-un plic împreună cu o foaie de hârtie pe care să scrii numele tău, vârsta, adresa, numărul de telefon, profesia, marca de ţigări pe care o fumezi de obicei şi răspunsul la întrebarea:

„Care este ţara de origine a ţigărilor Pall Mall?"

Trimite plicul la CP200, OP 1, Bucureşti şi vei intra în cursa pentru cele trei mai premii: 10.000, 5.000 şi 3.000 de dolari.
Mai mult, primii 1000 de participanţi vor primi fără tragere la sorţi un pachet CONNEX GO! cu telefon*.

Pentru mai multe detalii sunaţi la: **01/315 93 00**

* Se poate câştiga un singur pachet CONNEX GO! de persoană

PALL MALL
FAMOUS AMERICAN CIGARETTES
- NEW YORK 1899 -

Dir. Cons. CEE nr. 89/622: „Tutunul dăunează grav sănătăţii"

Produsele **PHILIPS** se găsesc
la
Magazinele AMET
METALUL şi SANITAS
- corpuri de iluminat
- baterii, becuri

PRETURI AVANTAJOASE

PHILIPS
Let's make things better.

INFORMATII LA TEL:057/255895;255068

AGRAS-NUMĂRUL UNU ÎN ASIGURĂRILE AGRICOLE

AGRAS asigură creditul acordat producătorilor agricoli

Asigurarea se adresează: băncilor comerciale, integratorilor (societăţi de morărit-panificaţie, fabrici de zahăr, de ulei, textile, conserve, centre de vinificaţie) sau oricăror alţi creditori ai producătorilor agricoli, care beneficiază de dreptul de cesiune a despăgubirilor înscris în contractul de asigurare a culturilor agricole creditate.

AGRAS asigură rambursarea creditului angajat/contractat (în bani sau natură) pentru realizarea producţiei agricole, în cazul distrugerii parţiale sau totale a culturilor agricole creditate, din cauza calamităţilor naturale.

Suma asigurată se stabileşte la valoarea creditului acordat.

Plata despăgubirilor se face direct în contul creditorului, în termen de 30 de zile.

Sucursala AGRAS-ARAD vă stă la dispoziţie: Arad
Str.Tudor Vladimirescu nr.16-26; Sc.A; Ap.2; Tel: 057.23.39.44 /094.38.81.22.

AGRAS-NUMĂRUL UNU ÎN ASIGURĂRILE AGRICOLE

Aţi încercat noua gamă de cosmetice cu extracte de GINSENG, JOJOBA şi IENUPĂR pentru părul vostru care merită o îngrijire naturală?

vă aştept
la magazinul **Basler**
al S.C. **Top Service** S.R.L.
pe str. Blajului nr.1
(lângă Biserica Roşie)
zilnic între orele 9-17,
sâmbătă 9-13.
tel.: 057-254212

Basler HAAR-KOSMETIK
Basler GERMANIA

DEPOZITUL CONSTRUCTION HOUSE
Arad, str. Pădurii nr. 49, tel.:254457

VINDE DIN STOC LA PREŢURI DE DEPOZIT!

❑UŞI METALICE (UŞI BLINDATE) ❑Tablă zincată ❑Oţel beton ❑P.C. ❑Placaj ❑PFL ❑PAL ❑BINALE (uşi, ferestre - peste 20 modele) ❑Podele şi lambriuri din brad ❑Parchet - fag ❑CAHLE TERACOTĂ (mecanice şi manuale) ❑Cărămidă şamotă ❑ŢIGLĂ - Tărnăveni ❑Plăci azbociment ❑Bitum ❑Carton asfaltat ❑Carbid ❑Electrozi

Ofertă specială
■ LAMBRIURI PVC
■ RIGIPS Import
■ VATĂ MINERALĂ Import

PROGRAM:
LUNI-VINERI 8.00-17.00
SÂMBĂTĂ: 8.00-12.00

VIZITÂND DEPOZITUL NOSTRU VĂ PUTEŢI CONSTRUI O CASĂ LA UN PREŢ ACCESIBIL

S.C. INSTALSAN CONSTRUCTION COMPANY

ARAD, STR. PĂŞUNII
(spre Piaţa Soarelui) nr. 13, MICĂLACA
(aproape de cimitir) a deschis un

DEPOZIT DE MATERIALE

DE CONSTRUCŢII:
■ PAL ■ PFL ■ PLACAJ
toate grosimile
■ SOBE TERACOTĂ ■ UŞI ■ FERESTRE
■ BITUM ■ CARTON ASFALTAT
■ ŢIGLE ■ COAME ■ UŞI METALICE

INSTALAŢII SANITARE:
■ GREŞIE ■ FAIANŢĂ
■ OBIECTE SANITARE

TELEFON 259088

PROGRAM zilnic: 8,00 - 16,00
sâmbătă: 8,00 - 13,00

(973863)

DORIŢI O TÂMPLĂRIE MODERNĂ PENTRU CASA DVS.?
Tel. 210280

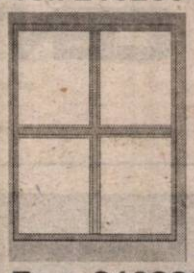

■ *Preferaţi ca această tâmplărie PVC*
cu sticlă termopan să fie de calitate şi din import?
Apelaţi la: **EXCLUSIV AL - PLAST**
■ Casa dvs. poate avea de astăzi:
UŞI, FERESTRE CU STICLĂ TERMOPAN!
Arad, str. Pădurii nr. 91A, tel./fax: 210280

Fax: 210280

AICI TOTUL ESTE IEFTIN ŞI DE O CALITATE DEOSEBITĂ!

S.C. „GOSPODĂRIREA COMUNALĂ ARAD" S. A.

cu sediul în Calea Timişoarei nr. 61
face cunoscut tuturor clienţilor că programul casieriei pentru plăţi sau încasări în numerar, este stabilit astfel:

Luni, Marţi, Miercuri, Joi: între orele 8,00-9,30 şi 12,00-14,00
Vineri: între orele 8,00-9,30 şi 12,00-13,00

În ultima zi din lună nu se fac încasări.

Alte informaţii la sediul societăţii şi la telefon 287185.

(1420150)

BIROTICA

Leximig
Splaiul Gen. Gh. Magheru Bl. 329B (Micalaca)
Tel./Fax: 057/270111; 270100, Arad

OFERTĂ SPECIALĂ

PC AMD K6-2 450 3D
GARANŢIE 1 AN
Mb.VIA MVP3 100
AMD K6-2 450 3D
32 MB SDRAM
HDD WD 4,3 GB
Monitor 14" SVGA
Sis 1MB PCI
FDD 3,5"-1,44 MB
Case minitower
Keyboard
Mouse + pad

Preţ: 425 USD

Imprimantă HP DJ 610
99 USD
garanţie 1an.

Preţurile nu includ TVA

NOU

Ofertă specială

S.C. „AUTOMOBILE DACIA PITEŞTI"
numai prin
S.C. „AUTOSERVICE CÂMPUL LINIŞTII" S.R.L.
Arad, str. Câmpul Liniştii, nr. 1 (Vizavi de Vama de interior Arad)

MARI REDUCERI DE PREŢURI ÎN PERIOADA

03.04.2000 - 29.04.2000
la următoarele tipuri:

■ DACIA BERLINĂ LI	(1400 cm3)	3.463.713
■ DACIA BERLINĂ TI	(1600 cm3)	3.463.713
■ DACIA BREAK CLI	(1400 cm3)	3.772.200
■ DACIA BREAK CTI	(1600 cm3)	3.771.200
■ DACIA NOVA GLI	(1400 cm3)	5.960.076
■ DACIA NOVA GTI	(1600 cm3)	5.017.026

IMORTANT **Taxa de drumuri, respectiv 5 % nu se mai include în preţul autoturismului**

TELEFON: 212959; 212995; 092 - 826559

(1287667)

---

fii atent la ăstia de la **Computer Club**

uite ce preţuri au

NOKIA 1610 - 7$*
ERICSSON T10 - 99$*
PHILIPS SAVVY - 39$*
MAXON MN-2 - 55$*
MOTOROLA cd930 - 59$*

program 9:00 - 23:00

*+ sîrm CONNEX, valabil până la 30 Aprilie 2000
PRIMA LUNĂ FĂRĂ ABONAMENT
*preţurile nu includ TVA
oferta este valabilă doar
cu conectare la CONNEX,
în limita stocului disponibil

AUTOCOM Computer Club

dealer autorizat CONNEX

Computer Club vis-à-vis de Liceul Economic
B-dul Decebal 2-4 , Tel. 057/280953

OMNIASIG S.A.

Selecționează în vederea angajării

AGENȚI DE ASIGURĂRI

Societatea vă oferă:
- cursuri de specializare
- șansa unei cariere deosebite, motivante

Relații la tel. 252420, 255520.
(4469132)

Semințe de porumb IMPORT Serbia
NUMAI 32.000 LEI/KG
Plata în cupoane sau numerar.
OFERIM ÎNGRĂȘĂMINTE ȘI PESTICIDE CU CREDITARE
ACTA TRADING S.R.L. ARAD
M. Eminescu nr. 6
Tel. 057-281.100 sau
092-355.936

S.C. INFOTON ROMÂNIA SRL

Angajează:
- Ingineri specialitatea electronică sau mecanică fină sau calculatoare
- Tehnicieni specialitatea electronică sau telecomunicații

Persoanele interesate vor depune un Curriculum Vitae la sediul firmei din Arad, str. Lucian Blaga, nr. 2, tel. 281800, urmând să fie contactate pentru un interviu.

De Paște **PRETURI SPECIALE**
TELEFOANE NOI CU CONECTARE LA **CONNEX** SI GARANTIE 1AN
MAXON Mn1 - **599.000***
NOKIA 5110 - 1.399.000
ALCATEL EASY hands free - PHILIPS SAWY - **799.000**
NUMAI LA : **Mag.SANITAS**
Mag.AMET 114 - UTA

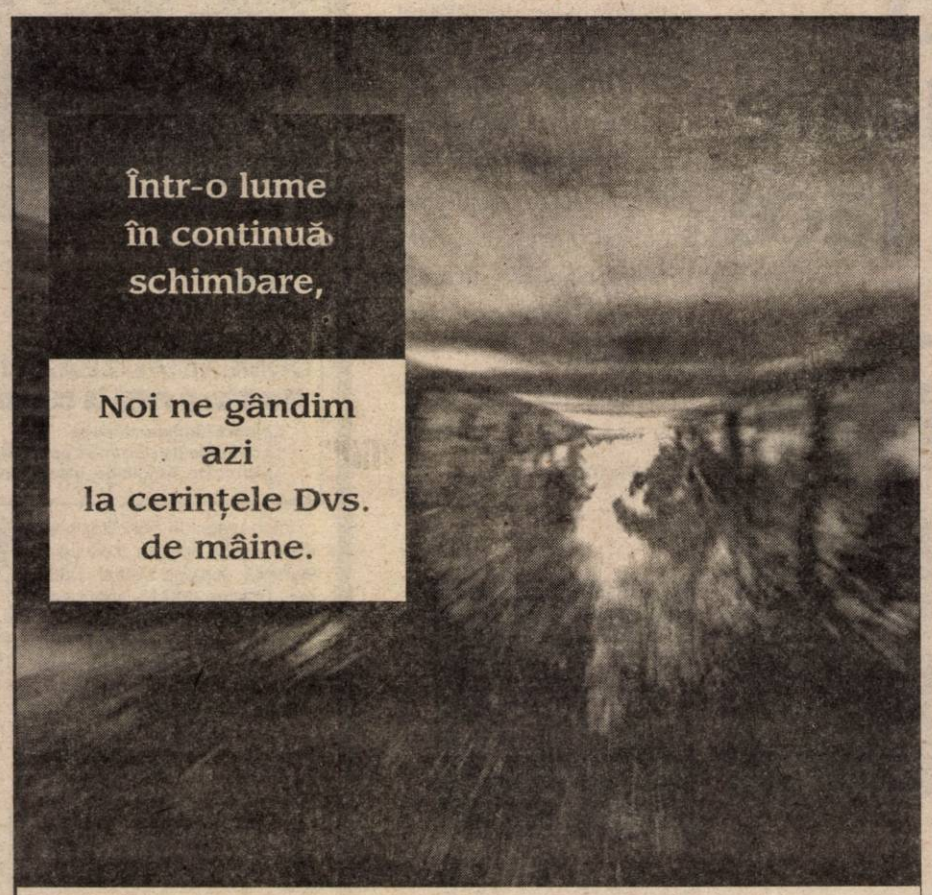

NOU NOU NOU
AVANTAJUL ECONOMIEI REALE
AI TELEFON ȘI VREI ABONAMENT?
PRIMEȘTI 300.000 lei CADOU
OFERTA LIMITATĂ!
ALCATEL OTC - 49 $ BOSCH 509 - 59 $
NOKIA 5110 - 79$; ERICSSON A1018S - 75$;
NOKIA 8210; NOKIA COMUNICATOR; ERICSSON T28S; BOSCH 909;
OFERTA CONNEX PRIMA LUNA FARA ABONAMENT VALABILA 30 APR. Preturile nu contin T.V.A
Produsele sunt disponibile in limita stocului "DISPONIBIL" Oferta nu este valabile pentru serviciile CONNEX Date & Fax
EUROFON dealer autorizat CONNEX
Str. HORIA Nr.1

S.C. ECOS-IMPEX S.R.L.
Arad, Calea A. Vlaicu 257
(lângă Peco) tel. 289740
DEPOZIT MATERIALE DE CONSTRUCȚII
Vinde din stoc și preia comenzi la:
■ țigle indigene și din import Ungaria; ■ cărămidă indigenă și import Ungaria
■ B. C. A. și boltari din beton; ■ oțel beton; ■ var, ciment, ipsos, glet, adezivi
■ plasă gard, rabitz, cuie; ■ diferite materiale de construcții
■ boltari 30x25x20 - 461.500 lei/mc pentru 20 buc/m2 zidărie de 30 cm
■ boltari 30x15x20 - 552.000 lei/mc pentru 16 buc/m2 zidărie de 15 cm
Preia comenzi pentru orice tip de mobilă din pal melaminat import, bucătărie, birotică, camere copii, sufragerii.
O soluție la cheie
TRANSPORT ȘI MONTARE LA DOMICILIU GRATUIT.
(4873577)

S.C. TRANSDARA S.A. ARAD
ANGAJEAZĂ:
MANAGER - studii superioare tehnice sau economice
- vechime în activitate de conducere 5 ani
- domiciliul în Arad, permis de conducere, telefon

OFERĂ SPRE ÎNCHIRIERE:
- autocare moderne pentru excursii, la prețuri avantajoase;
- spații pentru birouri și depozite în Arad, str.L. Rebreanu nr.95 și Chișineu-Criș, str.Înfrățirii(coloana auto)

RELAȚII: Arad, str. L. Rebreanu 95 sau la tel. 256 308, 256 309, 256306

S.C. ARCONSERV S.A.
VINDE
AUTODUBE 10 TONE ȘI
DULAPURI METALICE DE VESTIAR
TELEFON 288803
(1420022)

COMPANIA DE TRANSPORT PUBLIC ARAD
anunță următoarele:
Datorită unor lucrări de reparații calc de rulare se întrerupe circulația tramvaielor între stația Podgoria și stația Piața Romană, în perioada 25-26 aprilie 2000.
În circulația tramvaielor intervin următoarele modificări, astfel:
- Se suspendă următoarele linii: **1, 2, 5, 8, 16, 18.**
- Linia **6** va circula pe traseul UTA-F-ca Confecții-Faleza Sud-P-ța Romană.
- Linia **3** va circula pe traseul UTA-F-ca Confecții - Faleza Sud-P-ța Romană, în continuare urmând traseul normal.
- Liniile **10, 12** vor avea plecarea din stația Făt Frumos.

Între stația Podgoria și stația Piața Romană, se pune în circulație o linie de autobuz la un interval de 5 minute, biletele de tramvai fiind valabile pe această linie.
Vă mulțumim pentru înțelegere.

S.C. „Rovimpex" S.R.L.
2900 - Arad România
VINDE PRODUSE IMPORT UNGARIA
CASTRAVEȚI, GOGOȘARI, ARDEI, ARDEI IUȚI, SFECLĂ ROȘIE, SALATĂ ASORTATĂ, SALATĂ ARDEI, MAZĂRE, FASOLE GALBENĂ, PASTĂ DE ROȘII, GHIVECI, PORUMB
CIUPERCI FELII
CONSERVATE de la 370 ml până la 5.000 ml
FAINĂ VRAC ȘI AMBALATĂ
BL 80, BL 55, BFF 55, FBL 42
Concentrate furajere pentru pui, găini, purcei, porci.
Tel/fax 057-255.838, între orele 8-16.
(2967440)

Agricultori privați !!!
Doriți să obțineți credite subvenționate conform Legii 165/1998 pentru producția vegetală sau pentru achiziționarea de utilaje agricole din producția internă conform O.G. 36/1999 și nu aveți suficiente garanții materiale?
Apelați la
singura instituție care vă poate garanta fără a solicita garanții reale din partea dvs.
FONDUL DE GARANTARE A CREDITULUI RURAL S.A.
Relații despre modul de procedură, condiții și comision de garantare puteți obține de la băncile comerciale creditoare cât și la telefon:
01/312.40.87, 313.61.57.

S.C. ADONISINODA S.R.L.
tel./fax: 289846
tel: 275823
tel. mobil: 092-343-777
092-343-751
Arad, Str. C. Brâncoveanu nr. 78
EXECUTĂ construcții civile, industriale și agricole
Izolații de toate tipurile
Comercializează materiale de construcții, instalații și țevi izolate pentru rețele de gaz.
(2967298)

S.C. COMCEREAL S.A.
BAZA CHIȘINEU-CRIȘ
oferă contractanților SĂMÂNȚĂ DE FLOAREA SOARELUI pentru însămânțare, hibrizi românești, cu plata seminței la recoltare.
INFORMAȚII LA TEL: 523 039-baza CHIȘINEU-CRIȘ-ing. BĂLĂU IOAN
282 010-sediu-ing. CHIOREANU VIOLETA

Acum ai două posibilități:
Te conectezi la **CONNEX** cu telefonul tău si primești
300.000 Lei CADOU
Alegi pentru conectare un telefon din oferta noastra si
ai 51 USD CADOU
Trebuie doar sa **alegi-** Mag. SANITAS
Mag. ELECTRONICA (Cămin
Mag. AMET 114 - UT

Lucrurile pe care le calci în picioare te pot face fericit.

Nu râde. E vorba de covoare şi de mochete. Culoarea lor, materialul din care sunt făcute şi felul în care se comportă îţi influenţează viaţa. Un covor urât te poate întrista la fel ca o zi ploioasă. Iar un covor frumos te poate înveseli. Gândeşte-te la asta şi eventual vizitează un magazin East European Partner. S-ar putea să îţi schimbe viaţa. Într-un fel.

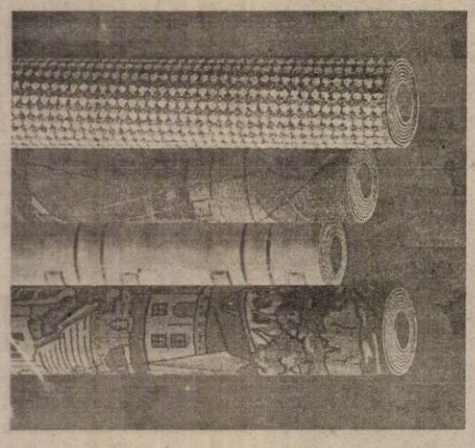

EAST EUROPEAN PARTNER
fine floorcoverings

un fel de fericire

covoare, mochete, linoleum, parchet laminat, accesorii, montaj Piaţa Gării, bl. I, Tel.: 057/235221

S. C. „COMPANIA DE TRANSPORT PUBLIC" S. A.

cu sediul în Arad, Calea Victoriei nr. 35-37, telefon 221773, 221912

ANGAJEAZĂ:
- **vopsitori - pentru tramvaie şi autobuze**
- **pavatori**

Condiţii
- absolvenţi de şcoală profesională sau liceu
- domiciliul stabil în municipiul Arad
- fără desfaceri disciplinare în carnetul de muncă
- vechime în muncă - minim 5 ani

Cei interesaţi se vor prezenta la sediul S.C.C.T.P.S.A. - Serviciul P.S.A., până la data de 28.04.2000, având asupra lor următoarele acte:
- buletin de identitate
- carnet de muncă
- diploma de studii (original şi copie xerox)

Informaţii suplimentare se pot obţine la sediul societăţii - Serviciul P.S.A.

ACTA TRADING s.r.l.
Str. Mihai Eminescu nr. 6
2900, Arad
tel.: 057-281.100
fax: 057-281.200
mob.: 092-355.936

COMERCIALIZEAZĂ ÎN CONDIŢII DE:
CREDITĂRI ŞI PLATĂ ÎN CUPOANE ŞI PRODUSE AGRICOLE:
- Îngrăşăminte chimice
- Seminţe de porumb import Serbia 32.000 lei/kg
- Erbicide, fungicide, insecticide

(2967298)

Vând urgent în Pâncota, casă mare, anexe, trifazic, zonă neinundabilă, aproape central, 1.800 mp. Telefon 288713, seara sau 092 471 631. (10045)

Vând casă cu grădină 1500 mp, ocupabilă imediat şi toate anexele, în Cuvin nr. 416. Telefon 057/461310. (10645)

Vând casă 3 camere mari, anexele, grădină, localitatea Zădăreni, nr. 200. Telefon 064.446.995. (10656)

Vând casă cu grădină mare, comuna Vladimirescu. Telefon 514271. (6650)

Vând urgent CASĂ MARE, suprafaţă 900 mp, GRĂDINĂ, toate utilităţile. Telefon 256543; 092.239.471.

VÂNZĂRI APARTAMENTE O CAMERA

Vând garsonieră, (ne)mobilată, nou, 7.300 DM sau schimb cu autoturism Diesel. Telefon 094.697.614. (10673)

Vând garsonieră, ocupabilă imediat, Vlaicu, 4.200 DM. Telefon 237048. (10694)

Vând (închiriez) garsonieră deosebită. Telefon 288901, numai după ora 18. (10605)

Ocazie! Vând garsonieră, confort I, zona Cenad, faianţă, gresie, instalaţie sanitară schimbată, zugrăvit lavabil, 7.500 DM. Telefon 253364 sau 092.257.409. (10614)

Vând garsonieră, confort I, bl. 17, Confecţii. Telefon 251796, după ora 17. (10618)

VÂNZĂRI APARTAMENTE DOUA CAMERE

Ocazie! Vând apartament 2 camere, decomandate, Podgoria, parchet, gresie, faianţă, 18.900 DM. Telefon 092 344 705. (10559)

Vând apartament 2 camere, parter, Alfa, îmbunătăţit, decomandat. Telefon 277001. (10177)

Vând apartament 2 camere, îmbunătăţit, et. 4/10, Podgoria. Telefon 232638, după ora 15. (10180)

Vând apartament 2 camere, în zona 300, Micălaca, pe faleză, preţ 13.000 DM. Telefon 269001. (10220)

Vând apartament 2 camere, îmbunătăţit şi contorizat, preţ 13.500 DM negociabil. Telefon 261866, după ora 18. (10372)

Vând apartament 2 camere, cf. I, Vlaicu, str. Hateg, bl. 19, et. II. Informaţii telefon 284034. (10534)

Vând urgent apartament 2 camere, la casă, încălzire centrală, loc de garaj în curte, [illegible] pe malul Mureşului. (10562)

Vând sau schimb apartament 2 camere, cu autoturism + diferenţă. Telefon 288973; 094.963.362. (10586)

Vând apartament 2 camere, zona 300, et. I. Telefon 267793. (10634)

Vând apartament 2 camere, Vlaicu, 9.000 DM. Telefon 270856. (10189)

Vând apartament 2 camere, parter, ultracentral, bun pentru privatizare, (cabinet notarial, medical, etc.). Telefon 255211, orele 8,30-16,30; 255190, orele 17-22; 092.594.950; 094.367.869. (10274)

VÂNZĂRI APARTAMENTE TREI CAMERE

Vând apartament 3 camere, decomandat, 6 Vînători, parter. Informaţii telefon 255952. (10258)

Vând apartament 3 camere, decomandate, et. II, garaj, Micălaca bl. 614. Telefon 092 857 550. (10483)

Vând apartament 3 camere, Vlaicu, bloc cărămidă, 112 mp. Telefon 254575; 092.294.634. (10613)

Vând apartament 3 camere, et. I, îmbunătăţit. Chişineu Criş, telefon 521195. (0361403)

Vând apartament 3 camere, decomandate, zona 300, 18.500 DM. Telefon 253364. (10189)

Vând apartament 3 camere, Alfa, et. II, 14.700 DM. Telefon 253364. (10189)

Vând apartament trei camere, multiple îmbunătăţiri, Banu Mărăcine, et. I. Telefon 255190, orele 17-23; 092.594.950; 094.367.869. (10274)

VÂNZĂRI CASE

Vând urgent casă 3 camere, baie, bucătărie, garaj, curte mare, şopron teavă, preţ 38.000 DM, uşor negociabil, situat str. Pionierilor nr. 10. Relaţii telefon 210540. (9892)

Vând casă cu etaj în oraşul Bihorkeresztes, 5 km de vama Borş, compus din 2 domitoare, 2 băi, living room, cameră pentru oaspeţi, bucătărie, garaj, telefon, încălzire pe gaz, curte mare, intrare mare pe 2 străzi. Asigur drept de şedere permanentă în Ungaria. Telefon 092.622.767. (f. 1420114)

Vând casă cu etaj, Grădiste, 65.000 DM, negociabil. Telefon 220182. (10209)

Vând casă mare cu grădină şi anexe, Şofronea. Telefon 416209. (10292)

Vând casă 3 camere, bucătărie, beci, gaz, curte mare, grădină 500 mp, în Fîntînele, nr. 319. Informaţii la nr. 398, preţ negociabil. (10320)

Vând casă, urgent, 4 camere, grădină mare şi anexe, preţ negociabil, comuna Felnac str. I, nr. 119. (10322)

Vând casă 5 camere, dependinţe, 1.000 mp, str. Oituz nr. 85. Telefon 270789. (10477)

Vând casă mare, din cărămidă, Aradul Nou, str. Armoniei, cu grădină 1.400 mp, 36.000 DM, negociabil. Telefon 095 648 839 sau Aluniş nr. 129. (10538)

Ocazie! Vând casă mare, ultracentral, parter-bar, alimentară; etaj-apartament. Telefon 234862. (10523)

Vând casă nouă 3 camere, spaţiu mare, preţ negociabil, str. Hunedoarei nr. 32. (19587)

Vând casă mare, de agrement, cu teren aferent în comuna Ghioroc, pe Valea Domnească, poziţie deosebită. Telefon 224857; 231087. (10579)

Vând casă, Aluniş, lângă păşune sau schimb cu apartament Arad. Oferte, telefon 286852. (10596)

Vând casă mare, Cuvin nr. 3/2, magazin 120 mp, pivniţă cu boltă 200 mp, suprafaţă totală 2750 mp, acces din 2 străzi. Telefon 461205. (10595)

Vând casă în Sebiş, str. Dunării, nr. 36, 75.000 DM mobilată sau 70.000 DM nemobilată; negociabil. Telefon 094.7644.938.

Vând casă complet utilată (apă curentă, gaz, telefon, satelit) plus anexe, suprafaţă totală 2.200 DM, str. Păcătean nr. 17, Sînicolaul Mic. Informaţii la telefon 093.532.300 sau la nr. 14. (10321)

Vând casă în Nădab, nr. 162; preţ negociabil. Telefon 522004, după ora 18. (0347149)

Vând casă cu grădină, Chişineu Criş, str. Păcii, nr. 32, preţ negociabil. (0361406)

Vând casă mare în Gai, str. Tribunul Corcheş, nr. 21. (10670)

Vând casă 7 camere, Sânicolau Mic, str. Gheorghe Stoica, nr. 63 A, grădină 1200 mp. (10669)

Vând vilă, construcţie nouă, D.P.M, parţial finisată, Aradul Nou, preţ la vedere. Telefon 278077; 092.703.126 (10850)

VÂNZĂRI SPAŢII

Vând chioşc alimentar în incinta Liceului sportiv Vladimirescu. Telefon 094.223.550. (10592)

Vând spaţiu comercial 100-120 mp (variante) ideal sediu societate asigurare sau bancă; lichidez vitrină frig 2 capsule; cântar electronic 10 kg; aparat îngheţată; pulturi şi rafturi din melamină; expresou cafea defect 3 braţe; microbuz Ford Tranzit persoane; xerox Sharp Z57, agregat nou pentru conservat îngheţată; toate vizavi de Primăria Vladimirescu. Telefon 092.758.964 sau 514233, după ora 17. (9380)

VÂNZĂRI TERENURI

Vând teren construcţie, gaz, apă, canal, Micălaca. Telefon 262619. (10312)

Vând teren, Grădiste. Telefon 259710. (10584)

VÂNZĂRI AUTO

Vând CIELO culoare roşie, de 3 ani, 31.000 km, trapă, alarmă, preţ 12.000 DM. Telefon 092.457.455.

Vând motoare Diesel, diferite mărci şi piese de schimb. Telefon 057-466530, 094 872 611.

Vând ARO 10 (4x4), an fabricaţie 1993 sau schimb cu Dacia, 1998. Telefon 094.767.303; 257283. (10317)

Nu-ţi mai fă griji, CAUCIUCURILE de care ai nevoie, sunt la mine, IEFTINE şi BUNE, toate dimensiunile, cu garanţie, aduse din GERMANIA. Telefon 259339; 094.706.321. (7752)

Vând Renault 21 Nevada, benzină injecţie, 1991. Telefon 094 698 849. (10207)

Vând ARO 244, an fabricaţie 1996, motor Braşov, 1996, reparaţie capitală. Telefon 094 698 475. (3039653)

Ofertă mare! Vând Opel Vectra an 93 şi Ford Mondeo 93, cu toate extrasele (schimb + diferenţă). Telefon 094 291 600, 056-219869. (10467)

Vând Seat Ibitza. Telefon 259710. (10584)

Vând tractor U-650, remorcă auto, disc, plug, sau schimb cu apartament. Oferte, telefon 286852. (10596)

Vând Opel Astra Combi înscris, an fabricaţie 1993, Diesel, în stare perfectă, telefon 094.621.779 şi Iveco Turbo Diesel, an 95, 35-10 dubă marfă. Telefon 094.592.274. (10478)

Vând cultivator, localitatea Apateu, nr. 662. (347146)

Vând camion SRD cu motor Saviem, înmatriculat. Telefon 094.911.543. (10323)

Vând VW I, stare de funcţionare, persoană fizică, preţ 1600 DM negociabil. Telefon 094.703.768. (3039655)

Vând VW Passat 1,9 TD, 1994, înmatriculat, 93.000 km la bord, vişiniu metalizat, 17.000 DM negociabil. Telefon 094.206.581; 412160. (10653)

Vând Opel Kadet fabricaţie 1990, persoană fizică, preţ 6200 DM negociabil. Telefon 462807. (0363251)

Vând ARO 243 motor Braşov, 1990 an fabricaţie, cu remorcă Padeş 1000, îmbunătăţită, ambele în stare foarte bună şi presă balotat pe sârmă, stare foarte bună. Telefon 520388. (10668)

VÂNZĂRI PIESE AUTO

Magazinele CLIO&Co. VÂND

PIESE AUTO IMPORT DIN STOC SAU LA COMANDĂ

Decupaţi anunţul şi beneficiaţi de 10% reducere pentru piesele auto cumpărate

Audi Ford VOLVO SEAT OPEL FIAT

ARAD, Magazinele din:
- Calea A.Vlaicu, Bl. 6 ABC Telefon: 272525; 093333535
- Calea Victoriei, nr. 22 A/B Telefon: 254766; 093333525

VÂNZĂRI ELECTRO

Vând monitoare 17", garanţie 3 luni, preţ 200-270 DM. Telefon 092.353.498; 092.281.515; 252983. (10681)

Vând TV color, preţ 950.000 lei, garanţie 6 luni. Telefon 244904, orele 9-17. (10279)

Vând TV color, stereo, teletext, 1.350.00 lei, garanţie 6 luni. Telefon 212005, orele 9-17. (10279)

Vând CÂNTARE ELECTRONICE; CASE MARCAT FISCALE, omologate. Telefon 272727; 281188. (9933)

Vând TV COLOR en-gros, en-detail; preţuri de la 900.000 lei; garanţie. Telefon 289456; 092.239.242. (10692)

Vindem diferite modele de TELEVIZOARE COLOR, vizibile orele 10-19. Telefon 280260. (10462)

Vând frigorifice: CONGELATOR, LADĂ, COMBINĂ, FRIGIDER cu congelare rapidă, pereţi groşi, etanşare foarte bună, consum redus de curent, ofer GARANŢIE. Telefon 094.706.321; 259339. (7752)

Vând ieftin TELEVIZOARE COLOR cu telecomandă, bandă de cablu, funcţionează bine, imagine clară, preţuri accesibile, ofer garanţie. Telefon 259339; 094.706.321. (7752)

Spălatul rufelor devine o plăcere, fiindcă, ACUM, vă ofer MAŞINĂ DE SPĂLAT AUTOMATĂ cu consum redus de curent în care pui haine murdare şi ies curate, parfumate şi uscate; IEFTINE şi BUNE, import GERMANIA, garanţie. Telefon 259339; 094.706.321. (7752)

(Continuare în pagina 15)

(Urmare din pagina 14)

Vând ieftin, VIDEOURI cu telecomandă, import occident. Telefon 259339; 094.706.321. (9498)

Vând foarte ieftin RECEPTOARE INSTALAȚII SATELIT, complete. Telefon 094.915.385. (8253)

Vând TV color de firmă, garanție, carcasă plastic, prețuri bune. Telefon 219365; 093.380.028. (10054)

Vând TV color, mașină spălat automată, garanție. Telefon 284604. (10206)

Vând ASPIRATOARE germane cu prețuri între 40-60 DM. Telefon 094.168.044. (10239)

Vând mașini spălat automate, combine frigorifice și congelatoare cu sertare (garanție 6 luni), prețuri avantajoase, orele 9-18. Telefon 251392. (10378)

Vând diferite TELECOMENZI pentru televizor (165.000 lei), video, satelit; COMPONENTE ELECTRONICE. Telefon 092 368 868. (9745)

Vând PC cu procesor Pentium, 120 MHz, 32 MbRAM 1 Gb HDD, CD-ROM, sound blaster și monitor 14". Telefon 234650. (10658)

VÂNZĂRI DIVERSE

Vând ȚIGLĂ Marsilia - portugheză, fabricată Sighișoara - 3.900 lei/bucata; CĂRĂMIDĂ EFICIENTĂ 300/250/150 - 6.700 lei/bucata; TERASIT; MOZAIC; PRAF MORMORĂ - 800 lei/kg; DEȘEU MARMORĂ 50.000 lei/mp; negociabil. Informații Mâsca, nr. 33. Telefon 531498; 094.561.854. (9627)

Vând MOBILIER MODERN nou, orice tip: BUCĂTĂRII de la 4.000.000 lei; SUFRAGERII de la 6.000.000 lei; DORMITOARE de la 7.000.000 lei; birouri, rafturi, pulturi, etc. Telefon 256769; 092.239.242. (10692)

Vând TABLĂ ZINCATĂ 0,4x 1000x2000, 125.000 lei/bucata, SÂRMĂ NEAGRĂ și ZINCATĂ, PLASĂ RABITZ și CUIE CONSTRUCȚII, str. Vrabiei nr. 4. Telefon 289997. (9212, 10399)

Vând bolțari de zgură, de beton, pavele, borduri, etc. Telefon 095.634.885. (8134)

Vând PARCHET, fag uscat, pervazuri, preț negociabil. Telefon 235271; 094.555.338. (10201)

Vând mobilier pentru magazin. Telefon 270789. (10477)

Vând casă de vacanță Magic, tip CPL, nouă, nemontată, lemn tratat ignifug și antiseptic, preț foarte avantajos. Telefon 094.863.893. (347145)

Vând urgent jocuri distractive, poker foarte convenabil. Telefon 094.531.872. (10257)

Vând familii de albine cu sau fără ladă Dadant, multietajat, motor Dacia 1300. Telefon 257667, 094 917 920. (10205)

Vând mașină împletituri plasă sârmă, electrică, produce 10 m/oră. Localitatea Frumușeni nr. 498, orele 17-22. (10428)

Vând mașini și aparate folosite pentru prepararea cărnii, Germania, garanție 6 luni. Telefon 094 626 118. (10163)

Vând haine second hand, sortate, import Germania. Telefon 092 457 294. (10163)

Vând urgent scule tâmplărie, preț foarte acceptabil. Informații telefon 095.635.101. (10655)

Vând vacă bălțată românească cu vițel la a 2-a fătare, garantat 17-18 litri lapte. Informații telefon 463082. (4932800)

Vând Dacia Combi 12.000 km, cârlig, far ceață, 5.100 DM; coasă rotativă 1,65; semințe soia 7.000 lei/kg, localitatea Zerind, familia Pallag, telefon 137. (0361401)

Vindem în limita stocului, la ferma din SIRIA, pui vii pentru populație, cca 800 gr. vineri, 28.04.2000, orele 8-15. (10633)

Vând BALAST și NISIP, la domiciliu. Telefon 214010. (10690)

CUMPĂRĂRI TERENURI, IMOBILIARE

Cumpăr apartament 2 camere, Micălaca, blocurile 300 la 310, cu garaj, etaj I-III. Telefon 094.616.313. (10202)

CUMPĂRĂRI DIVERSE

Cumpăr ACȚIUNI FERONERIA, la cel mai bun preț. Telefon 095.615.555. (9963)

Cumpăr porumb boabe și știuleți, plata pe loc. Telefon 094.784.568. (9810)

Cumpăr monezi sau bancnote vechi, Telefon 287626 sau 093.408.979. (10436)

Cumpărăm PORCI grași, preț 15.000 lei/kg, localitatea Mîsca nr. 307. Telefon 057/531497; 094.774.649. (10418)

Cumpăr floarea soarelui. Telefon 532125. (10623)

Cumpăr stâlpi beton sau țeavă pentru gard. Telefon 257667, 094 917 920. (10205)

CERERI ȘI OFERTE DE SERVICII

ANGAJĂM DANSATOARE începătoare și profesioniste. Asigurăm cazare și pregătire. Telefon 092.971.986; 095.824.991. (10345)

SOCIETATE COMERCIALĂ angajăm SUDORI tineri (maxim 30 ani) chiar fără experiență profesională vastă, în vederea formării profesionale. Telefon 256287. (10546)

Angajăm FEMEIE de SERVICIU pentru cabinet medical. Telefon 231001. (10655)

STIL BRUNA angajează MAȘINISTĂ îndoit fețe încălțăminte-termociment. Telefon 281291. (10618)

„BIEMME" angajează MECANIC ÎNTREȚINERE mașini de cusut; salarizare bună. Telefon 270061. (f, 1420254)

ANGAJĂM VÂNZĂTOARE PÂINE. Telefon 094.597.431. (10458)

ANGAJEZ BRUTARI cu experiență. Telefon 094.597.431. (10458)

„BUSINESS JET" angajează persoană tânără, dinamică, disponibilă, abilități calculator, cunoștințe limba engleză, limba italiană. Telefon 284010, 282466, între orele 9-17. (10452)

Caut SECRETARĂ, limba germană. Telefon 092.359.708; e-mail: teohans @ yahoo.de. (9893)

FIRMA „FALCON" angajează CONFECȚIONERE cu experiență la mașini de cusut, vârsta maximă 35 ani, salarizare avantajoasă. Telefon 289104. (10549)

SOCIETATE COMERCIALĂ angajează OSPĂTARI, BARMANI, ELECTRICIENI, calificați, minim 2 ani experiență. Informații telefon 094.144.003; 094.785.499. (10578)

SC „SFERA COMPANY" SRL angajează ȘOFER distribuitor produse alimentare și 2 femei ziliere pentru ambalat zahăr și orez. Telefon 279303. (10597)

SOCIETATE, angajăm BARMAN, BUCĂTAR și OSPĂTARI pentru Șrandul NEPTUN. Telefon 219518; 265957. (10661)

Angajăm BRUTAR calificat și MUNCITOR necalificat, str. Hunedoara, nr. 52. (10660)

„FEMINA FASHION" Vladimirescu, str. Gării, nr. 59 (cantina liceu), angajează CONFECȚIONERE, MECANIC. Telefon 281543 sau secție, orele 8-10; 18-19. (10643)

„MAXIM SUPERMARKET" angajează AGENT PAZĂ, MERCEOLOG și VÂNZĂTOARE. CV-urile se depuna la firmă în Micălaca, Bd. Iuliu Maniu, nr. 122; orele 10-14. (10667)

SOCOM „PIELARUL" Arad, angajează confecționere fețe încălțăminte, calificate, șantatori în piele, șef secție fețe încălțăminte, CTC-iste fețe încălțăminte, muncitoare la masă. Informații telefon 236116 sau la sediul firmei, str. Ghiba Birta, nr. 16, Arad. (10616)

ANGAJĂM urgent un INGINER CONSTRUCTOR pentru șef de stație de betonare și 2 absolvenți de liceu pentru AGENT COMERCIAL și OPERATOR stație beton; numai bărbați, persoane tinere și dinamice. Informații telefon 056 - 290830. (10664)

„EURO STIL" angajează AGENT VÂNZĂRI pentru magazin. Informații telefon 270930. (10672)

FIRMĂ de DISTRIBUȚIE, angajează AGENȚI COMERCIALI. Telefon/fax 057/288212m, până joi, 27.04. (10693)

PRESTĂRI SERVICII

Școala șoferi „VÂRTACI" începe serie nouă. Telefon 246527; 271208. (10564)

„AUTOMATIC SERVICE" repară mașini spălat automate, domiciliu. Telefon 259146; 094.241.398. (104259

EXECUTĂM CONSTRUCȚII noi, modificări interioare, instalații sanitare, electrice, finisaje. Telefon 094.223.550; 219750. (10593)

REPAR: frigidere, lăzi, congelatoare; garanțial, seriozitate și calitate. Telefon 092.417.397. (6649)

EXECUTĂM: zidării, betonări, tencuieli, zugrăveli, faianțări, gresieri, renovări. Telefon 562936. (4469054)

DIVERSE

SC „HUNMETAL 2000" SRL cu sediul în Zimandul Nou, nr. 412, dorește autorizație de mediu pentru activitate de comerț, aceeași adresă. Eventualele contestații se pot depune la Agenția de Protecția Mediului Arad, Bd. Dragalina, nr. 16. (10497)

Agenția Teritorială a Taberelor și Turismului Școlar Arad, vine în întâmpinarea absolvenților claselor a VIII și a XII de a le pune la dispoziție bazele noastre în vederea organizării zilei festive, la prețuri avantajoase. Relații suplimentare la telefon 253703. (10647)

Agenția Teritorială a Taberelor și Turismului Școlar Arad, cu sediul în Bd. Revoluției, nr. 69, oferă cadrelor didactice, preșcolarilor, școlarilor, tinerilor, petrecerea timpului liber, în bazele aparținând M.E.N. și nu numai, la prețuri avantajoase. Căutați-ne la sediul nostru sau la telefon 253703. (10647)

SC „ALCOS EXIM" SRL cu sediul în Arad, dorește autorizație de mediu pentru activitate de comerț în Arad, str. Cocorilor nr. 18. Eventualele contestații se pot depune la Agenția de Protecția Mediului, Arad, B-dul Dragalina nr. 16. (10432)

TURISM

NOU! MARI REDUCERI DE PREȚURI!

ATLASSIB

Călătorești cu autocarele noastre moderne, în EUROPA: GERMANIA, AUSTRIA, FRANȚA, ITALIA, SUEDIA (plecări zilnice), BELGIA, OLANDA, DANEMARCA, ANGLIA, FINLANDA, NORVEGIA, SPANIA, PORTUGALIA, UNGARIA, IUGOSLAVIA.

NOU! Reduceri suplimentare pentru: elevi, studenți, pensionari și grupuri. Bd. Revoluției nr. 35, telefon 251871, 252727; Autogară, telefon 270562. O poartă deschisă spre Europa! (c.)

NOU!!! REDUCERI DE PREȚURI

„Pleti"

vă oferă:

zilnic spre Germania

PASSAU - REGENSBURG - NURNBERG - HEILBRONN - STUTTGART - KARLSRUHE - HEIDELBERG - WURZBURG -FRANKFURT - MAINZ - GIESSEN.

SERVICII: călătorie în autocare noi, moderne; 2 bagaje gratuite; însoțitoare de bord; o masă caldă în Ungaria.

Informații și înscrieri la AGENȚIILE PLETL: ARAD, telefon 057-252291, LIPOVA telefon 057-561377, 057-563011; TIMIȘOARA, telefon 056-200119; LUGOJ, telefon 056-359651; REȘIȚA, telefon 055-224904. (c. 18)

ÎNCHIRIERI

Închiriez apartament 4 camere, et. I, decomandat, modernizat, nemobilat, Micălaca zona 700, prefer firmă serioasă. Telefon 255269, orele 10-19. (10178)

Ofer spre închiriere apartament trei camere, mobilat. Telefon 286852. (10596)

Caut să închiriez urgent casă sau apartament 4-5 camere, dotări occidentale. Telefon 253326. (10552)

Închiriez spațiu ultracentral, 45 mp, pe strada Horia nr. 1 (lângă magazinul Connex). Informații la telefon 093.532.300; 093.532.303. (10321)

Ofer spre închiriere apartament (ne)mobilat. Telefon 210255. (10316)

Caut urgent să închiriez apartament 1-2 camere, (ne)mobilat, curat. Telefon 210555. (10316)

Închiriez autoutilitară 1,5 tone și autobenă 8 tone; prețuri acceptabile. Telefon 095.635.101. (10655)

Ofer spre închiriere casă ideală pentru privatizare în Micălaca, str. Severin, nr. 5 (prima stradă la dreapta după pod), compusă din magazin amenajat, birouri, anexe. Telefon 256767; 092.610.657. (10671)

Închiriez (vând) garsonieră, nemobilată, pentru 2 persoane, 150 DM/lună, Vlaicu. Telefon 237048. (10694)

PIERDERI

Pierdut factură fiscală eliberată de DGFP Arad, nr. 0256303, din 7.08.1996, aparținând Roza Emeric. O declar nulă. (10662)

† DECESE †

S-a stins din viață COJOCNEAN AGATIA (Mami dulce) la vârsta de 86 ani. Înmormântarea are loc azi, 24 aprilie 2000, ora 14, la Cimitirul Pomenirea, de la capelă. Rugăm pe bunul Dumnezeu să o odihnească în pace și liniște! Te vor plânge mereu fiica, fiul, ginerele, nora, nepoții și strănepoții. Familiile: Bunai, Gândac și Brădean.

Cu adâncă durere anunțăm încetarea din viață a celui care a fost scumpul nostru soț, părinte, bunic, unchi FRANCISC KOURIL. Înmormântarea va avea loc, astăzi, 24 aprilie 2000, ora 16, la Cimitirul Eternitatea. Familia îndoliată.

Cu nemărginită durere în suflet anunțăm încetarea din viață după o lungă și grea suferință, a celui care a fost fiu, soț, tată, frate, cumnat și unchi MUNTEANU NICUȘOR PETRUȘ, în cel de-al 43-lea an al vieții. Înmormântarea va avea loc astăzi, 24 aprilie 2000, ora 14, de la domiciliul din str. Zalău. Odihnească-se în pace! Familia în veci nemângâiată.

† SERVICII FUNERARE †

NON STOP (la orice oră) „RO-STYL COMPANY"

Firma noastră este PRODUCĂTOARE DE SICRIE, cu magazin în: ARAD, str. M. Eminescu nr. 4 (vizavi Cinema MUREȘUL), telefon 057-211929, 094 478 971. EFECTUĂM SERVICII: spălat, îmbrăcat, îmbălsămat și transport cu personal calificat. ASIGURĂM MINIM: 8 modele de SICRIE din LEMN MASIV (nu din PAL sau furnir); SICRIE CU MÂNERE și ȘURUB (nu se bat cuie), SICRIE LUX; 5 modele LENJERIE DECES (respete), LENJERIE DE LUX, cruci lemn și metal. ACCESORII: catafalc, steag, prosoape, etc. INTERMEDIEM: fanfară, colaci, colivă, etc. FIIND PRODUCĂTORI, AVEȚI AVANTAJUL UNOR PREȚURI MINIME și POSIBILITATEA DE A PLĂTI ÎN RATE. Ofertă: sicriu stejar (cruce, respete) - 1.000.000 lei. (c.)

SC „NOSFERATU" SRL, ARAD, str. Ghiba Birta nr. 26, telefon 270437; Non stop 094.554.874, NĂDLAC, str. 1 Decembrie, nr. 4, telefon 092.922.337.

NON - STOP SERVICII FUNERARE COMPLETE.

SICRIE, RESPETE, CRUCI (prețuri de producător). ACCESORII: prosoape, batiste, panglică neagră, baticuri, mânere, lumânări, catafalc, sfeșnice, steag de doliu. SERVICII: capelă, spălat, îmbălsămat, îmbrăcat, transport intern și internațional. Asigurăm colaci, colivă, coroane, jerbe, fotografii profesionale, fanfară, organizăm pomeni. OFERTA BRAD: sicriu brad, respete, cruce - 900.000 lei. Transportul sicriului la domiciliu este gratuit!!! (c. 44)

† CONDOLEANȚE †

Un ultim omagiu celei care a fost MÎNZAT ANA din partea familiei Bădoiu: Valentin și Simona.

Un ultim omagiu pentru cel care a fost vecinul nostru MUNTEANU NICUȘOR PETRUȘ. Asociația de locatari a blocului 529. (10684)

Cu nemărginită durere ne despărțim de cel care a fost cumnatul nostru MUNTEANU NICUȘOR PETRUȘ. Suntem alături de Mari și Nicoleta în greaua încercare, rugându-l pe Dumnezeu să le mângâie. Familia Botaș. (10685)

Frate drag mi-ai fost, NICU MUNTEANU și prieten totodată, dar, ai plecat în floarea vieții tale, lăsându-mi sufletul îndurerat și doar o amintire. Sora ta Mariana cu familia. 810686)

Fiu și frate drag ne-ai fost și sprijin totodată, dar viața crudă te-a răpit, de lângă noi, NICU MUNTEANU. Odihnește-te în pace, suflet nobil. A ta mamă Gherghina și sora Violeta Munteanu. (10686)

† COMEMORĂRI †

Plină de dor și tristețe, este ziua de 24 aprilie, când în loc să-ți spunem „La mulți ani", ai plecat dintre noi, chiar de ziua ta, acum 4 ani, dragul nostru ARDELEAN IOAN (NAȘU) - din PECICA. Te vor plânge mereu soția Ecaterina, copiii Angelica, Antonela, Alina și Alin, cu familiile. Dumnezeu să te odihnească în pace, suflet blând!

Pentru **MĂRĂȘESCU GHEORGHE OVIDIU**

„Acum când florile-nfloresc/ Când pomii amorțiți revin la viață/ Cu dor și jale îmi vorbesc/ De-un bobocel de trandafir/ Pierdut fără speranță" „Bobocelul drag și scump GHEORGHE OVIDIU se numea/ Și astăzi dacă-ar fi trăit/ 12 primăveri el împlinea" „Dar viforul, furtuna grea/ Acum un an și jumătate/ L-au smuls din grădinița sa/ Dintre părinți, surori și frate." „Și-n loc să te strângem în brațe/ Și „La mulți ani!" noi să-ți urăm/ Plângem pentru ziua-n care/ Mai de mult ne bucuram" „Printre lacrimi și suspine/ Noi astăzi de ziua ta/ Ne rugăm să-ți fie bine/ La Domn Isus și Mama Sa." Părinții, frații, bunicii, unchii și mătușile, veșnic îndurerați. (10688)

DANI, 9 luni s-au împlinit/ De când tu ne-ai părăsit/ Ai plecat din astă lume/ Nu ne-ai spus nici un cuvânt/ Ne-ai lăsat durere-n suflet/ Cât vom trăi pe pământ/ Ai ținut la tine-n suflet/ Tot necazul ce-ai avut/ L-ai păstrat la tine-n suflet/ Și nu l-ai spus nimănui/ Iar SEBI fiul tău iubit/ Strigă tată, tot mereu/ Că-i e dor de glasul tău." Îți dorește odihnă ușoară: mama, tata și bunicii, din DRAUȚ. (10691)

Se împlinesc 6 luni de dor de la decesul iubitului nostru soț și tată JOSAN PETRU (DOXA). Soția și fiul cu familia. (10544)

Acum 4 ani, moartea nemiloasă a răpit-o dintre noi, pe cea care a fost GANTNER CORNELIA. Rugăm pe bunul Dumnezeu să-ți odihnească sufletul în pace! Soțul Seppi și socrii Sep și Kati. (10644)

S-au scurs 4 ani de când moartea nemiloasă a răpit-o mult prea devreme pe scumpa și buna mea soră GANTNER CORNELIA născută COMLOȘAN. Fie ca bunul Dumnezeu să aibe în pază sufletul tău nobil. Cu aceeași durere te plânge în veci nemângâiată, sora ta Adriana. (10676)

● PRODUCE ȘI MONTEAZĂ TÂMPLĂRIE PVC ARMAT
● PROFILE TROCAL GERMANIA ☞ LUCRU NEMȚESC
● PRODUCE ȘI VINDE GEAM TERMOPAN

SATLINE

SALON DE EXPOZIȚIE:
ARAD, PIAȚA MIHAI VITEAZUL
BL. M 7, PARTER
TEL./FAX. 057/25 14 61; 094 50 72 11

CU TERRA CÂȘTIGI DE DOUĂ ORI !

TERRA

5 PREMII X 1.000.000 LEI

10 PREMII X 500.000 LEI

Semințe de floarea-soarelui

Cumpără acum produsele TERRA
● pune două ambalaje de zahăr, orez sau gris
● sau pune cinci ambalaje de semințe într-un plic și trimite-l pe adresa MIBO IMPEX O. P. 8, C. P. 140 ARAD, cu mențiunea „Concursul TERRA", sau pune plicul într-una din urnele pe care le găsești în magazine, pentru a participa la extragerea lunară, unde poți câștiga unul din cele 15 premii, în valoare totală de 10 milioane de lei sau, mai mult, premiile extraordinare din 16 decembrie 2000!

Câștigătorii vor fi prezentați în mass-media locală.

Un produs MIBO IMPEX

S.C. „BENDEA" S.R.L

VINDE PRIN MAGAZINELE
din B-dul Revoluției 26 - 38 Telefon: 231853
Liviu Rebreanu 68 - Telefon: 250905
■ GRESIE color cal. I - 105.000 lei/mp
■ FAIANȚĂ color cal. I - 83.000 - 106.000 lei/mp
■ BATERII BAIE ■ Obiecte sanitare ■ Căzi baie
■ BOILER ■ Fitinguri
■ ȚEAVĂ ZINCATĂ ȘI NEAGRĂ
■ ȚEAVĂ PVC colac PE 20-63 și fitinguri aferente
■ TABLĂ ZN decapată și NG
■ Țeavă HENCO și FITINGURI
■ CARBID ■ TUBURI PVC ■ ȚEAVĂ DIN CUPRU și fitinguri din cupru
(2967268)

S. C. BELSIRIM IMPORT-EXPORT S. A.

Vinde către populație și agenți economici cu plata în cereale din recolta 2000

SĂMÂNȚĂ PORUMB, FLOAREA-SOARELUI ȘI ERBICIDE

Se poate garanta plata și cu terenul agricol.
INFORMAȚII LA sediul nostru din Arad, str. Câmpul Liniștii nr. 1A (în incinta fostului F.N.C.) sau tel. 284.126.
(2967432)

SOCIETATE COMERCIALĂ

Angajează:
Inginer specialitatea electro-energetică
Condiții:
- vechime minimă 5 ani
- vârsta maximă 40 ani
- cunoștințe operare PC
- permis de conducere cat. B
Asigurăm:
- mașină de serviciu
- telefon mobil
- salariu motivant
Electricieni construcții montaj instalații electrice
Condiții:
- vârsta maximă 40 ani
- permis de conducere categoria B
Informații la telefon: 277380 094517727
(4469124)

De Paște PRETURI DE EXCEPTIE !

ALCATEL OTE Dual Band - 49$*
PHILIPS SAWY -39$*
ALCATEL EASY hands free

Oferta CONNEX valabilă până la 30 aprilie
prima lună
FĂRĂ ABONAMENT

NOKIA 5110
70USD*

MAXON Mn1 29$*

MEDIA SET SRL
Mag.ELECTRONICA (fostul CĂMINUL)
TEL. 093.511355 TEL. 092976769

dealer autorizat CONNEX

* Prețurile nu conțin TVA. Ofertă valabilă numai cu conectare la CONNEX

S.C. TEHNODOMUS SRL Arad

Angajează: • ZIDARI • DULGHERI • FIERARI
BETONIȘTI • SUDORI • LĂCĂTUȘI • INSTALATORI •
MUNCITORI NECALIFICAȚI
Relații la telefon: 276775; 276618 zilnic orele 7-16,00.
(4469129)

CU OCAZIA SĂRBĂTORILOR DE PAȘTI
Reducere 5%
la magazinul ARCHIMINA, Arad
Str. Episcopiei Nr. 58
pentru orice produs cumpărat în perioada 24.04-29.04.2000
GRATUIT: vopsea pentru ouă
(4469128)

PRIMĂRIA MUNICIPIULUI ARAD

Anunță

Începând de luni, 24 aprilie 2000, Serviciul Agricol și Biroul Agricol aparținând Primăriei Arad își vor desfășura activitatea la noul sediu de pe Bulevardul Revoluției nr. 97 (unde este și Direcția Fiscală a Primăriei Municipiului Arad).
Programul de lucru cu publicul este același cu al Primăriei Arad, după cum urmează:
Luni: 8,00-12,00
Marți: 8,00-12,00 și după amiază: 15,00-17,00
Miercuri: 8,00-12,00
Joi: 8,00-12,00 și după amiază: 15,00-17,00
Vineri: 8,00-12,00

PRIMAR
av. VALENTIN PAUL NEAMȚ
(1420277)

PENTRU DUMNEAVOASTRĂ
UN NOU ȘI AVANTAJOS
SISTEM DE RATE FĂRĂ AVANS PÂNĂ LA 36 LUNI
NOU! la CORAURA
DE LA 1.000.000 LA 30.000.000 PUTEȚI CUMPĂRA
ORICE PRODUS
COMERCIALIZAT DE CORAURA
IMPORTANT
ACORDĂM CREDITE PENTRU CUMPĂRĂRI DE MARFĂ:
LA PERSOANE FIZICE CÂT ȘI LA SOCIETĂȚI
LA NOI PUTEȚI SUPLIMENTA
CREDITUL ȘI PE PARCURSUL RATELOR.

CORAURA

■ Biciclete pentru copii și adulți
■ Folie pentru solar 10 și 4 m lățime
■ Incubatoare 100 și 60 ouă
■ Plasă geam import pentru țânțari
■ Plasă rabitz, plasă gard diferite mărimi
■ Cuie construcții, scoabe, sârmă zincată, electrozi
■ Sobe de gătit cismă și tip menaj
■ Motoare electrice, pompe apă, hidrofoare
■ Betoniere, motocultor, motocositoare
■ Scări duble din lemn și aluminiu
■ Cabluri, conductori și aparataj electric
■ Scule și unelte agricole
■ Gresie, faianță, adezivi și obiecte sanitare
■ Vopsele lavabile de interior și exterior
■ Vopsele de ulei, diluanți, lacuri, pigmenți de zugrăvit
■ Pânze abrazive și discuri
■ Acumulatori auto și butelii
■ Sfoară tapițerie și arcuri
■ Pânze fierăstrău circular, aparat sudură, pompe zugrav
■ Televizoare color
■ Frigidere, congelatoare, combine și lăzi frigorifice
■ Aragaze și hote
■ Boilere, cazane pentru baie
■ Aspiratoare
(4873577)

ASIGURĂM TRANSPORT GRATUIT!

ARAD, B-DUL REVOLUȚIEI, BL. 10
VIS-A-VIS DE BANK POST
TEL. 270.525, 270.424

ARAD, MICĂLACA, BL. 602
PIAȚA SOARELUI
TEL. 259.884, 259.373, 259.721

LIPOVA,
LÂNGĂ PIAȚĂ
TEL. 561.804

AGROSEM ARAD

VINDE SEMINȚE DE:

OVĂZ - Mureș - elită
SOIA - Hodgson
- Avila
PORUMB - Turda 200
- Turda Super
- Andreea
- NSSC-420 - sârbesc
LUCERNĂ
TRIFOI ROȘU
Semințe de sfeclă furajeră
Semințe de legume la pliculețe (toate sortimentele)
Pesticide microambalate
● IERBICIDE (ICEDIN, OLTISAN, TREFLAN, MECLORAN)
● INSECTICIDE (FASTAC, MARSHAL, RELDAN)

Practicăm prețuri deosebit de avantajoase, pentru cumpărători. Plata în numerar, CEC, ordin de plată și cupoane agricole.

Vânzarea se face zilnic la punctele de lucru din magazinele Agrosem la Arad și Sântana, precum și la distribuitorii din teritoriu din localitățile:

Pil - Vărșand	Craiva	Șepreuș
Chișineu Criș	Secusigiu	Târnova
Nădlac	Săvârșin	Vărădia de Mureș
Macea	Livada	Vladimirescu
Vinga	Curtici	Șicula
Zăbrani	Pâncota	Zerind
Socodor	Ineu	Gurahonț

Asigurăm transportul gratuit al semințelor în teritoriu la cantități mai mari de 5 (cinci) tone.

Relații suplimentare la telefoanele: 057/275156, 057/289063 și 057/216620.
(1287681)

BANCA ROMÂNĂ PENTRU DEZVOLTARE
BRD
Vă oferă azi cardul VISA CLASSIC LEI, card de credit pentru persoane fizice, cu posibilitatea obținerii de credit până la 1000 USD echivalent în lei, la cursul zilei.

ADEVĂRUL

COTIDIAN INDEPENDENT ARAD

Anul XII, nr. 2983

Marți, 25 aprilie 2000 ● 16 pagini ● 2500 lei ● e-mail: adevarul@arad.ro

BRAT Publicație auditată în semestrul I 1998. Tiraj mediu zilnic vândut: 35.948

Ofertă specială în perioada 12 - 30 aprilie
WEST BANK S.A.
ARAD, Bulevardul Revoluției nr. 88
Tel: 284.888, Fax: 285.202
Acordă la depozitele constituite de populație pe termen de 30 de zile o dobândă de 50% pe an

ÎMPĂCAȚI CU NOI ÎNȘINE

Am intrat în săptămâna Paștelor. Prin tradiția ortodoxă, prin trăsăturile psihice ale poporului român, este săptămâna iertărilor reciproce și a împăcărilor. Creștinătatea ortodoxă pune mare preț pe găsirea liniștii sufletești în această săptămână. Cu atât mai mult poporul român care are, prin specificul său și prin istoria sa, în sânge, în componentele intime ale structurii sale, credința nestrămutată în valorile morale care l-au apărat și menținut și în cele mai vitrege condiții social-istorice.

Pornind de la strămoșii noștri, de la Zamolxe și mai de dinainte, acest popor care era așezat între-un spațiu geografic care se întinde din Macedonia până la Bug, care includea Câmpia Panonică, până în Cehia, credea și venera un singur Dumnezeu, credea în nemurirea sufletului. Din acest punct de vedere, după cucerirea romană, poporul nou care se năștea nu a fost luat prin surprindere și a acceptat de la început creștinismul. Dovadă este că de la Sfântul Apostol Andrei, continuând permanent prin episcopi ca Dionisie cel Mic, Cassian, apoi sub influența bizantină ne-am păstrat și adâncit spiritualitatea proprie.

Sacrificiul Mântuitorului apărea pentru acest popor, care a cunoscut trecerile sângeroase ale goților, hunilor, avarilor, cumanilor, ungurilor etc., ca un prilej de renaștere, de împăcare cu sine și cu oamenii, indiferent de limba pe care o vorbeau. Românii au înțeles cei dintâi că acest sacrificiu este pentru om, pentru înălțarea sa spirituală, pentru o poziție egală în fața Marelui Anonim, cum ar fi spus Blaga. Indiferent dacă istoric acest fapt de acum aproape 2000 de ani a avut loc sau nu, incontestabil că din punct de vedere ideatic s-a așezat și și-a găsit locul în matricea spirituală a poporului român. De aceea noi nu a trebuit să fim creștinizați, noi am fost creștini prin fundamentele esențiale ale spiritualității noastre.

DOREL ZĂVOIANU

(Continuare în pagina 5)

O realitate îngrijorătoare

90 LA SUTĂ DIN STUDENȚII ROMÂNI CU BURSE ÎN STRAINĂTATE NU SE MAI ÎNTORC ÎN ȚARĂ

▼ SUA și Germania - cele mai dorite țări ▼ Sunt căutați tinerii informaticieni și fizicieni ▼ Pesimismul - starea de spirit a tinerilor ▼ Ce spun rectorii arădeni?

Pag. 10

● A venit vremea porumbului. Ce semănăm?

● Zootehnie, la un pas de centrul Aradului

● Noi vrem pământ!

Pag. 7

Arădenii își doresc un primar gospodar și cinstit

Pag. 5

COMBINATUL CHIMIC
Vladimirescu, Arad
VINDE - pe bani și cupoane agricole:
■ îngrășăminte chimice: AZOTAT DE AMONIU, UREE, COMPLEXE etc.
■ pesticide: ONEZIN, SARE DMA, ACENIT (GUARDIAN), ICEDIN, OLTISAN, TREFLAN, SENCOR, PROMEDON, MOSPILAN, VICTENON, BRAVO, KASUMIN, CHAMPION etc.
■ sămânță porumb: NSSK 420, ANDREEA 400, TURDA 200, NATACHA
Telefon: 057 / 514943.

La Ineu

Rromii sinistrați chefuiesc pe banii statului

Pag. 3

În aceste zile, pentru Sfintele Sărbători o aprovizionare la îndemâna oricui se poate face în Complexul Jackson International

NOCTURNĂ CU PATRULA POLIȚIEI

Pag. 6

MOBIL VENEZIA
■ MOBILIER MODERN LA COMANDĂ
■ AMENAJĂRI SPAȚII COMERCIALE
■ MATERIALE IMPORT
■ CALITATE SUPERIOARĂ
STR. VIȘINULUI NR. 74
TEL: 057/224885
092/777361

BPM
O BANCĂ PE CARE POȚI CONTA
Credite:
- pentru persoane fizice în sistem C.A.R. cu dobânzi de 22% pe an
- credite pentru bunuri cu 35% dobândă pe an
Banca Populara Minerva
Cooperativa de credit
Str. Spitalului de Copii bl. H, parter, tel.: 255 229

ABONEAZĂ-TE LA ADEVĂRUL
■ Pentru luna mai, prețul abonamentului este de numai 32.300 lei ■ Se pot face abonamente și pe trei luni, șase luni și un an ■ Abonații pot câștiga lunar 10 premii de fidelitate în valoare de o jumătate de milion de lei fiecare.
■ La sfârșitul anului, abonaților le vor fi oferite premii speciale în valoare de zeci de milioane de lei.
PENTRU ABONAȚI, ZIARUL COSTĂ DOAR 1300 LEI

ALGLASS
MOBILIER DIN PAL LA COMANDĂ
● BUCĂTĂRII ● DORMITOARE ● CAMERE DE ZI
● MOBILIER SPAȚII COMERCIALE
Calea Timișorii nr. 53; Tel./Fax: 278820
Piața Spitalului Bl. 1D; Tel/Fax: 253868

CALENDAR

▼ Astăzi, Soarele răsare la ora 6 și 34 de minute și apune la ora 20 și 12 minute.

▼ Au trecut 116 zile din acest an. Au mai rămas 250 de zile până în 2001.

▼ **Praznicul zilei**: **Biserica Ortodoxă**: Sf. Apostol și evanghelist Marcu (Denie); **Biserica greco-catolică**: Sf. Ap. și Ev. Marcu.

Programul slujbelor religioase în Săptămâna Patimilor

- La Catedrala Episcopală -

Luni-Miercuri ora: 8,00 Ceasurile și Sf. Liturghie a Darurilor mai înainte sfințite cu împărtășirea credincioșilor.

Ora: 18,00 Denii

Joi ora: 9,00 Sf. Liturghie cu pregătirea Sf. Împărtășenii pentru bolnavi și împărtășirea credincioșilor.

Ora: 18,00 Denia celor 12 Evanghelii

Vineri ora: 9,00 Ceasurile împărătești

ora: 15,00 Vecernia cu punerea în mormânt

ora: 18,30 Denia - Prohodul Domnului

Sâmbătă ora: 9,00 Sf. Liturghie cu împărtășirea copiilor

ora: 0,00 Sf. Slujbă a Învierii

PRIMELE TREI TREPTE ALE SĂPTĂMÂNII PATIMILOR

Postul Paștelor culminează cu Săptămâna Patimilor. Fiecare zi ne apropie tot mai mult de misterul jertfei și Învierii Fiului lui Dumnezeu. Astfel, primele trei trepte sunt:

Luni se evocă pilda smochinului neroditor. În templu Iisus e ispitit de arhierei să spună cu ce putere săvârșește minuni. Rostește pilda cu cei doi fii trimiși să facă voia tatălui lor și parabola cu lucrătorii viei date în grijă. Seara merge cu ucenicii în Betania.

Marți. Mântuitorul se întoarce în Ierusalim, trecând pe lângă smochinul uscat. Vorbește despre credință, rugăciune și iertarea păcatelor. Este ispitit de farisei cu banul dajdiei și de saduchei cu povestea văduvei care a fost pe rând soție a șapte frați și să spună a cărui soție va fi după Înviere. Este întrebat care este porunca cea mai mare în lege. Rostește ultima cuvântare în templu. Vorbește despre cei doi bani ai văduvei, destrămarea Ierusalimului și pilda celor zece fecioare, cea a talanților și vorbește despre Judecata de apoi. Seara se întoarce în Betania.

Miercuri. Iisus rămâne cu ucenicii în Betania. Arhiereii și cărturarii urzesc prinderea și uciderea lui. Iuda tocmește cu Sinedriul prețul trădării, 30 de arginți.

HOROSCOP

Marți, 25 aprilie

BERBECUL (21.03-20.04). Din cauza multitudinii de treburi pe care trebuie să le rezolvați nu prea aveți timp să observați ce se întâmplă în jur și, probabil, nici nu vă tentează prea mult acest lucru.

TAURUL (21.04-20.05). Evitați să faceți dezvăluiri dacă știți că acestea pot periclita poziția unora, chiar dacă nu vă aflați în relații prea bune cu respectivii.

GEMENII (21.05-20.06). Sunteți în permanență la curent cu tot ce se petrece în jurul dvs., fără ca nimeni să-și dea seama de acest lucru.

RACUL (21.06-22.07). Când interesul și prestigiul dvs. sunt în joc, vă mobilizați exemplar resursele fizice și intelectuale, astfel încât nici un obstacol, indiferent de mărimea lui, nu vă poate opri să dobândiți ceea ce v-ați propus.

LEUL (23.07-22.08). Cei din anturajul dvs. nici nu-și pot imagina cât de mut vă consumați nervos pentru fiecare problemă. Noroc că, cel puțin deocamdată, capacitatea dvs. de regenerare funcționează ireproșabil.

MOCHETA
Arad, Piața Gării
Telefon 235221
Vinde și montează mochetă la prețuri cu o reducere de
10-20%

FECIOARA (23.08-22.09). Pentru a putea face față cerințelor existente trebuie să vă străduiți foarte tare și să acționați într-un mod exemplar.

BALANȚA (23.09-22.10). Anticipați cu exactitate cum vor evolua lucrurile și știți când și cum să interveniți în desfășurarea evenimentelor, pentru ca acestea să se îndrepte în direcția dorită de dvs.

SCORPIONUL (23.10-21.11). Faceți în așa fel încât prin măsurile pe care intenționați să le adoptați să nu-i favorizați pe unii în detrimentul altora.

SĂGETĂTORUL (22.11-21.12). Considerați că un mic concediu de odihnă ar fi binevenit, însă acest lucru nu este posibil acum.

CAPRICORNUL (22.12-19.01). Acțiunile pe care le inițiați în plan personal au șanse reale de izbândă, în ciuda unor complicații care vor apărea pe parcurs.

VĂRSĂTORUL (20.01-19.02). Posibilitatea de a vă întâlni cu o persoană la care țineți foarte mult și care vine de departe este foarte mare.

PEȘTII (20.02-20.03). Azi beneficiați de o conjunctură favorabilă și poate că este cazul să le plătiți unora anumite polițe.

METEO

Vremea va fi, în general, instabilă. Cerul va fi mai mult noros și temporar se vor semnala averse de ploaie, însoțite izolat de descărcări electrice și intensificări ale vântului. Izolat, la deal și munte, cantitățile de precipitații pot fi însemnate.

Temperaturi maxime: 19-22°C. **Temperaturi minime**: 9-13°C.

Meteorolog
DANA GĂVRUȚĂ

AU PLECAT DINTRE NOI!

Czirle Mihaly (1921), Korami Katalin (1913), Mânzat Ana (1917), Blaga Anna (1920), Țirlea Ana (1921), Rotaru Neculai (1958), Kappaș Maria (1930).

OFERTĂ DE CREDITE PENTRU ÎNTREPRINZĂTORI

Camera de Comerț, Industrie și Agricultură a Județului Arad organizează o întâlnire între instituțiile care pot oferi credite persoanelor juridice și firmele membre și nemembre ale CCIA Arad.

Acțiunea va avea loc miercuri, 26 aprilie 2000, începând cu ora 12,00 la sediul CCIA, strada Cloșca nr 5, în Sala de Consiliu.

Întâlnirea își propune să pună față în față noutățile în oferta de servicii de pe piața bancară arădeană și potențialii clienți din rândul societăților comerciale. Taxa de participare este de 50.000 lei pentru firmele nemembre, membrii având posibilitatea de a participa în mod gratuit.

„ADEVĂRUL" VĂ ASCULTĂ

La telefonul dimineții, 280944, între orele 9,00 - 12,00

● **ATENȚIE... SMOALĂ!** Doamna C.M. , din cartierul Alfa bloc 25: „În spatele blocurilor sunt foarte multe bidoane cu smoală, care au făcut deja „victime", niște copii. Au căzut în smoala care s-a topit din cauza căldurii. S-a împotmolit și un câine. Propun ca pământul excavat din zonă să fie împrăștiat peste smoală."

● **GEAMURI OPACE.** Dl. Marius Bojtor, din Micălaca, zona II-III, reclamă aspectul deplorabil al unora din tramvaiele care circulă pe această rută.

„În special vagoanele „TATRA" sunt pline de mizerie, geamurile sunt pline de praf, aproape că ți-e silă să circuli cu tramvaiul!

Așadar, C.T.P. Arad ar trebui să mobilizeze personalul cu mătura și fărașul..

Redactor de serviciu,
T.M.

La telefonul după-amiezii, 280003, între orele 15-18

Mai mulți cititori din comuna Zimandu Nou, satul Andrei Șaguna, ne-au sesizat faptul că cei de la IAS Scânteia au aruncat erbicide din avion și au afectat culturile oamenilor ale căror terenuri se învecinează cu Scânteia.

De la Protecția Mediului ni s-a comunicat că în cursul zilei de azi o comisie se va deplasa la fața locului și va verifica modul în care cei de la IAS Scânteia au făcut lucrările de erbicidare.

Redactor de serviciu,
Ș.P.

A venit BARZA!

La Arad: Fica Armando Elias Nicolas, **Zdrendea** Alexandru Florin, **Pădurean** Ianca, **Bencean** Ianca Florina, **Bencean** Beatrice Georgiana, **Ciucice** Florina Elena, **Lăcătuș** Florica.

La Ineu: Iercan Teodora Alina.

La Chișineu-Criș: Căldărar Mălina, **Pățeanu** Cristian.

UTILITARE

PIEȚE, TÂRGURI

Astăzi este zi de piață la Sebiș, Almaș, Apateu, Semlac, Sântana, Șilindia, Vârfurile. Târguri săptămânale se desfășoară astăzi la Chișineu Criș, Almaș, Șilindia și Vârfurile (sat Avram Iancu - Tăcășele).

Mâine, miercuri, va fi zi de piață la Pâncota, Beliu, Buteni, Șiclău, Macea, Vânători, Pecica, Șiria și zi de târg la Beliu și Buteni.

FARMACIA DE SERVICIU

Farmaciile **„Sinapis"**, B-dul Revoluției, nr. 88, lângă Noul Stil, telefon 282369, **„Noua Farmacie"**, str. Andrei Șaguna, nr. 15, telefon 948 sunt de serviciu cu program non-stop.

Farmacia „Cristi Grup" din str. Cozia nr. 3 este deschisă zilnic între orele 7-23.

CABINET STOMATOLOGIC

Cabinet stomatologic privat, B-dul Revoluției nr. 62, telefon 256.665, deschis zilnic între orele 8,00-12,00 și 14,00-20,00.

La Pecica Se fac planuri pentru construirea unui nou cartier

La marginea comunei Pecica există un teren nefolosit, pe o suprafață de 22 ha. Două hectare din el va fi folosit pentru înființarea unui nou cartier în comună. Primăria va contribui la construirea a două străzi. „Iar terenul, până când va apărea legea care să permită vânzarea lui, îl vom concesiona pe o perioadă de 49 de ani. Deși oamenii ar dori să-l cumpere, mulți dintre ei au acceptat și varianta concesionării. Am discutat deja cu cei de la Renel și au acceptat să facă branșările. În zonă există și rețea de apă curentă. Astfel, în cel mai scurt timp posibil vom demara lucrările", a precizat primarul **Ioan Muneranț.**

M. MICAN

DONAȚIE PENTRU BISERICA ORTODOXĂ ZIMAND CUZ

Președintele Consiliului Județean Arad, dl. **Dan Ivan**, a donat zece milioane lei Bisericii ortodoxe din Zimand Cuz, în vederea continuării lucrărilor de finalizare a acesteia. Participând la lansarea candidatului de primar, **Vasile Tocoian**, democratul **Dan Ivan** a promis că va sprijini biserica din Zimand Cuz pentru a fi dată în folosință cât mai curând.

CADAVRU NEIDENTIFICAT

Sâmbătă, a fost găsită înecată în râul Mureș, o persoană cu identitate necunoscută, de sex masculin, în stare avansată de putrefacție, cu vârstă aproximativă între 50-60 ani, cu pantaloni de stofă culoare gri, pantofi negri, cămașă albastră, pulover cu carouri verzi, negre și maro, un sacou negru cu alb, care nu prezenta urme de violență.

ȘASE INCENDII, ÎN DOUĂ ZILE

La sfârșitul săptămânii trecute, subunitățile de pompieri militari din Arad, Ineu și Gurahonț au intervenit la șase incendii.

15 metri pătrați de PFL dintr-un apartament al blocului X 42 din Arad a luat foc din cauza unor scântei produse de aparatul de sudură iar acoperișul unei case din Ineu s-a aprins, necazul venind se la coșul de fum.

Pe lângă acestea, pompierii au stins și focurile izbucnite la patru livezi particulare din Ineu, Gurahonț, Bonțești și Baratca, livezi incendiate de persoane necunoscute care au dat foc vegetației uscate.

Din fericire, de această dată pagubele au fost nesemnificative.

N. O

CINEMATOGRAFE

Dacia: Stuart Little - Șoricelul familiei (SUA); 9,30; 11,45; 14; 16; 18; 20

Mureșul: Pierduți în spațiu (SUA) 10; 12,30; 15; 18

Arta: Un sărut adevărat (SUA) 15; 17
Moara cu noroc (România) 19

Sala Mică: Cu nașu' la psihiatru (SUA) 15,30; 18

75 STOMATOLOGI AU CONTRACTE CU CAS

Pentru a putea beneficia de servicii medicale gratuite sau la preț redus, populația se poate înscrie pe listele unui stomatolog care a încheiat, în acest sens, contract cu Casa de Asigurări Sociale de Sănătate (CASS).

Delia Jurj, inspector stomatolog la CAS ne-a informat că, până în momentul de față, în județul nostru 75 de medici stomatologi au astfel de relații contractuale.

Ca o noutate putem menționa faptul că, recent, urmare unor protocoale semnate între CAS, SNCFR și Ministrul Apărării Naționale, pe listele stomatologilor se pot înscrie (și) pensionari foști lucrători CFR și MApN.

C. T.

În aprilie tombola CUMPERI ȘI CÂȘTIGI !
Cumperi cartele sau te conectezi la MAG. SANITAS
TEL. 093511355 Mag. ELECTRONICA
092976769 Mag. AMET 114 - UTA
Și poți câștiga: -1 relefon cu conectare
-3 cartele CONNEX GO
-5 cartele 12$
TE CONECTEZI ȘI CÂȘTIGI !

La Șeitin PROIECT DE 33 DE MILIARDE ÎMPOTRIVA INUNDAȚIILOR

De fiecare dată când plouă, gândul locuitorilor comunei Șeitin se îndreaptă spre ... inundații. Asta pentru că apa freatică este foarte ridicată în localitate. După cum era de așteptat Șeitinul nu a fost scutit nici de inundațiile din ultimele săptămâni. „Au fost inundate 310 hectare de teren. Din păcate avem un cartier cu probleme, expus inundațiilor. În această zonă au fost afectate mai grav cinci locuințe. Acum se constituie o comisie de evaluare a pagubelor. Datele vor fi trimise la Arad, iar sinistrații vor fi despăgubiți", a precizat d-l **Ilie Avram**, primarul comunei.

Tot dumnealui a mai menționat că în localitate se lucrează la consolidarea a două diguri de apărare. „Valoarea proiectului pentru întreaga lucrare se ridică la aproximativ 33 miliarde. Până în prezent s-au investit șase miliarde. Fiind o investiție făcută la nivel național, Primăria nu a contribuit cu nimic".

M. MICAN

Echipa de serviciu
IOAN TULEU
- secretar de redacție.
Bianca Felea, Adela Homorâceanu, Ioan Leac, Dina Rujan, Ramona Vidulescu
– tehnoredactare computerizată.
Ioana Frățilă, Doina Jurcă, Aurica Telcian
– corectură.

CURSUL VALUTAR*

– VALORI ÎNREGISTRATE IERI, 24 APRILIE 2000

Denumirea valutei	BNR	BCR		BRD		Banca Transilvania		Banca Agricolă		BIR		Bursa neagră	
		C	V	C	V	C	V	C	V	C	V	C	V
Dolar	19908	19825	19975	19800	20000	19600	19930	19830	20030	19850	20300	19600	1980
Marca germană	9569	9309	9666	9427	9620	9350	9560	9435	9560	9475	9700	9400	950

La Ineu RROMII SINISTRAȚI CHEFUIESC PE BANII STATULUI

La Ineu, șapte familii de rromi au rămas fără case, în urma inundațiilor. Ei au fost cazați într-un spațiu oferit de Primărie și au luat masa, până de curând, la... restaurant. Vineri dimineață, printr-o campanie de ajutorare a sinistraților, la Primărie s-au primit câteva sute de milioane. Bani care au fost împărțiți, în funcție de pagube, la 103 persoane. Dintre care, bineînțeles, cea mai mare parte au format-o tot rromii, dar în loc să-și cumpere materiale pentru a-și construi casele, ei au preferat să-i „investească" chefuind prin baruri.

Daniel Fruja, viceprimarul orașului, spune: „Zi de zi vin la noi pentru ajutoare. Până nu de mult au mâncat la restaurant pe banii primăriei. Acum, nu ne mai putem permite. Le-am dat bani pentru case și tot sunt nemulțumiți."

A. BUGARIU

Șimand DE 81 DE ANI LOCUITORII ÎȘI COMEMOREAZĂ MARTIRII MARII UNIRI

Sărbătoarea Floriilor aduce în memoria localnicilor și amintirea martirajului celor doi preoți ortodocși Cornel Leucuța și Cornel Popescu, uciși în primăvara tulbure a anului 1919 (după realizarea Marii Uniri) - în chiar Săptămâna Patimilor.

După Liturghie, credincioșii împreună cu preoții slujitori Para Leonte, Gosta Gabriel și Varga Ioan au săvârșit un parastas de veșnică pomenire (în fața mormintelor celor doi preoți din Curtea Bisericii Ortodoxe) rugându-se ca sufletele lor să-l întâmpine pe Mirele Hristos în Ierusalimul cel Ceresc.

În spirit ecumenic s-a cerut iertarea păcatelor celor vinovați făcându-se apel la înțelegere între oameni.

Foto-text: **VIOREL MUSCĂ**

Cu peste 2 milioane de ani vechime FASOLEA - CEA MAI CUNOSCUTĂ MÂNCARE GĂTITĂ!

● Câțiva zeci de oameni de afaceri și intelectuali din Oradea s-au constituit într-un Grup care-și propune să-l convingă pe Theodor Stolojan să revină în politică, el fiind socotit singurul capabil să scoată din groapă economia românească ● Un grup de cercetători americani - se putea altfel? - a ajuns la concluzia că de obicei oamenii folosesc pentru miros mai mult ... nara dreaptă, care este mai bine „dotată" cu receptori de miros ● Fondul Monetar Internațional îl contrazice pe Mugur Isărescu, el socotind că inflația din acest an se va cifra la 39%. Numai să nu fie mai mult ● Pentru că pe întreprinderile de stat le durea

De la o săptămână la alta

exact nicăieri de taxa lui Băsescu, istețul ministru al Trasporturilor a găsit soluția stoarcerii acestor bani prin trecerea acestei poveri pe umerii populației ● Un deputat PUNR propune ca viitorii candidați la Președinție să fie supuși obligatoriu unui consult psihiatric ● Celebrul tenisman Andre Agassi s-a hotărât să mai încerce o dată, drept pentru care el a cerut-o în căsătorie pe nu mai puțin celebra Steffi Graf, nunta cu toate cele urmând să aibă loc la începutul lunii iunie ● Un grup de spioni britanici se află la „specializare" în Rusia, cursurile fiind susținute de unii dintre cei mai buni KGB-iști ● Sorin Oprescu, candidatul PDSR pentru jilțul de primar al Capitalei, și-a cumpărat un rotweiler pe care l-a botezat ... Gorbaciov ● Deși zice că nu este o chestie electorală, Petre Roman ne asigură că până la sfârșitul lui 2000 românii nu vor mai avea nevoie de vize pentru a circula în Occident ● **Cea mai veche mâncare gătită - estimată la 2 milioane de ani - este, conform ultimelor cercetări, fasolea** ● Lunar, fără să miște un deget, statul câștigă de pe urma jocurilor de Bingo circa 90 (!) de miliarde lei din tot felul de impozite și taxe. Cum se aude Guvernul pregătește o lege prin care jocurile de Bingo vor fi îngrădite strașnic pe motiv că ele alimentează, vezi, Doamne, nu știu ce psihoză! **Ca și când există mai mare psihoză decât sărăcia care domnește acum în România!** ● CDR-ul a organizat la Sala Palatului lansarea oficială a candidaților săi la alegerile locale, lansare urmată de un spectacol susținut, printre alții și de cunoscuta formație A.S.I.A. care a interpretat pentru cei prezenți melodia „Degeaba, degeaba" ● Primul ministru socotește că Sidex Galați a ajuns în starea în care a ajuns datorită mișmașurilor și contractelor cu cântec care s-au făcut aici. Parcă ar fi singurul caz ... ● Pornind de la o lege mai veche care interzice „consumul de băuturi revigorante într-o instituție", Guvernul francez a adoptat o hotărâre prin care mamele nu mai au voie ... să-și alăpteze bebelușii la locul de muncă! ● Un barman din județul Suceava a pus deasupra localului următorul anunț: **„Oferim băutură gratuit tuturor persoanelor peste 80 de ani care vin însoțite de părinții lor!".**

MIRCEA DORGOȘAN

1.260 de tineri de pe băncile școlii - direct în șomaj

1.260 de absolvenți ai promoției 1999 se prezintă lună de lună la Agenția județeană de ocupare și formare profesională Arad pentru viza de șomer.

Ei n-au apucat să muncească deloc, după absolvire trecând direct în șomaj. 400 au terminat o facultate, ceilalți 860 și-au tocit coatele pe băncile liceului.

Suma pe care o ia în mână un absolvent de facultate este de 350.000 lei. Cei cu studii medii „se bucură" de un ajutor de integrare profesională în valoare de 315.000 lei.

N. O.

În pragul disperării

„Iepurașul" cu banii disponibilizaților s-a pierdut în labirintul reformei. Până acum, Bucureștiul nu a trimis nici un leu din cele 6 miliarde necesare efectuării plăților compensatorii pentru luna martie. Asta după ce s-a promis că nu vor fi probleme.

În preajma Paștilor, cei 3000 de arădeni ieșiți cu ordonanțe au ajuns din nou în pragul disperării.

N.O.

Certați cu legea

Acționând pentru depistarea conducătorilor auto certați cu legea, polițiștii au reținut 4 certificate de înmatriculare pentru defecțiuni tehnice, au aplicat 236 amenzi în valoare de 23.530.500 lei și au ridicat în vederea suspendării 10 permise de conducere, din care 5 pentru conducere sub influența băuturilor alcoolice, respectiv cele ale lui **Jurma Ioan**, cu autoturismul AR-04-RSI; **Bacs Claudiu-Anton**, cu autoturismul AR-02TKI, **Tulbure Gheorghe**, cu autoturismul AR-03-BKE, **Botilă Gheorghe**, din Arad cu autoturismul 4-AR-7795, toți din Arad și **Sărac Nicolae**, din Ineu, cu autoturismul 2-AR-840.

Polițiști arădeni - la „Ziua Poliției Maghiare"

În contextul excelentelor relații existente între Inspectoratul de Poliție al județului Arad și Inspectoratul de Poliție al județului Bekeș-Ungaria, în cursul zilei de 22.04.a.c., o delegație de polițiști arădeni, condusă de colonel **Spînu Marian** a fost prezentă la manifestările prilejuite de „Ziua Poliției Maghiare".

I.J.P. Arad transmite și pe această cale, colegilor maghiari cele mai calde și sincere felicitări și îi asigură de întreaga lor disponibilitate pentru continuarea cooperării, pentru prevenirea și reprimarea infracționalității cu caracter transfrontalier, în interesele amberor țări și ale comunităților pe care cele două Poliții le deservesc.

DE LA POLIȚIE

Erbicid

Poliția îl cercetează în stare de libertate pe **Moraru Claudiu**, 21 ani, din Șepreuș care în noaptea de 17/18 aprilie a furat de la Ferma 2-IAS Scânteia de 120 l erbicid, în valoare de 20.000.000 lei.

Bani

Șovari Gabor 20 ani, **Burai Francisc** 21 ani, **Burai Spartacus** 17 ani, **Patkan Otto** 19 ani, toți din Zimand-Cuz au furat pe data de 17 aprilie de la **Ionel Vasile**, cioban în Zimand-Cuz, suma de 3.700.000 lei.

Bătaie între ciobani

Grozăvescu Pavel 28 ani, **Zaharia Ioan** 42 ani și **Grozăvescu Viorel** 20 ani, toți din Bucuru, județul Alba, ciobani particulari, aflându-se pe raza localității Zăbrani, l-au bătut pe **Paștiu Gheorghe** 26 ani, din Săsciori, județul Alba, cioban. Acesta din urmă a fost internat la Spitalul Județean Arad iar cei trei sunt cercetați în stare de liberaate.

Autovehicul neînmatriculat

Polițiștii l-au depistat conducând pe drumurile publice un autovehicul neînmatriculat și cu număr fals pe **Ursulescu Corneliu**, 23 ani, din Straja, județul Suceava, fără forme legale în Nădlac.

Închisoare

În urma măsurilor specifice întreprinse de polițiștii arădeni a fost identificat și încarcerat **Macedon Laurențiu**, 28 ani, din Tulcea, care are de executat un mandat de 2 ani și 6 luni închisoare pentru săvârșirea infracțiunii de furt.

După 26 de ore de stat în vamă IRLANDEZII FAC DONAȚII PENTRU COPIII DIN CENTRUL H.I.V. ARAD

Ieri, cei 21 de copii din centrul H.I.V. situat în cartierul Bujac au trăit anticipat bucuria primirii de cadouri de Paște. Promotorul acestei acțiuni a fost **Daniel Negrea**, președintele Fundației „Humanitas Gura Popii - România". O fundație non-profit care are o activitate de întrajutorare a caselor de copii din 47 de județe ale țării. Fundația asistă în permanență 228 de copii, iar în curând numărul acestora va trece de 1.000.

Irlandezii aparținând fundațiilor non-profit „Living World Family Church" și „Dundak Community Church", au fost însă nevoiți să îndure cu stoicism 26 de ore de așteptare în Vama românească până au găsit înțelegere la un vameș care le-a facilitat trecerea. Trebuie menționat că toate alimentele, jucăriile, hainele sau vitaminele erau de cea mai bună calitate, fiind cu termenele de garanție în regulă. Iată numele irlandezilor inimoși care și-au petrecut Paștele Catolic în vama românească: **Maria Coonwei, Emon Lingh, Kathy Nolaw.**

O. BULZAN

Emoția și bucuria primirii cadourilor
Foto: **ONORIU FELEA**

RUTIERE

Accident pe trotuar

Duminică, în jurul orelor 16,00, pe raza municipiului Arad, în timp ce **Faur Florian-Octavian**, de 26 ani, cetățean român cu domiciliul în Germania, conducea autoturismul LU-CE-167, datorită neatenției în conducere a pierdut controlul volanului și a accidentat-o grav pe **Bunta Ema-Ana**, de 46 ani din Arad, care se afla pe trotuar.

Minor accidentat

Sâmbătă, în jurul orelor 13,30, pe raza localității Cicir, **Pașca Gheorghe-Valentin**, de 30 ani, din Arad, în timp ce conducea autoturismul AR-69-VAL, a surprins și accidentat ușor pe minorul **Kerekeș Tiberiu**, de 14 ani, din Cuvin, care s-a angajat în traversarea șoselei prin loc nepermis și fără să se asigure.

SINDICATELE FEROVIARE AMENINȚĂ, DIN NOU, CU GREVA

Sindicatele feroviare decid, în această săptămînă, care va fi programul de proteste care vor avea loc în urma blocării negocierilor contractului colectiv de muncă și a refuzului administrației de a majora cu peste 50 la sută salariile la calea ferată, au anunțat, în conferința de presă de luni, Sala Voicu, vicepreședintele Convenției "Solidaritatea" și cel al Federației Mișcare/Comercial, Ion Molea.

Sindicaliștii au cerut administrației, în cadrul negocerii contractului de muncă pentru 2000–2001, majorarea salariilor cu 56 la sută, respectiv cu procente cuprinse între 36 și 82 la sută, în funcție de clasa de încadrare în muncă. Ei au argumentat că fondurile pentru acoperirea creșterii retribuțiilor pot fi găsite printr–o mai bună administrare a banilor obținuți din venituri, fără sprijin financiar din partea bugetului de stat.

În același timp, sindicaliștii au susținut păstrarea grilei de salarizare aplicate pînă în decembrie 1999, cînd salariile lor de încadrare au crescut cu 300.000 de lei, indiferent de funcție ori grupă de muncă. Retribuția medie la calea ferată este de 1,5 milioane de lei net, iar fondul de salarii este de aproape 25 la sută din bugetul total al societăților feroviare, o eventuală majorare cu 56 la sută ducînd la creșterea lui cu cinci procente.

Potrivit liderilor sindicali, după mai multe zile de negocieri, părțile ajunseseră la concluzia că ar exista resurse pentru o indexare de 40 la sută, dar, în cele din urmă, administrația a decis că nu poate acorda mai mult de 25 la sută. O altă variantă ar fi fost ca feroviarii să primească o cîte o primă de 500.000 de lei pentru Paști și încă una de aceeași valoare pentru Ziua Ceferistului, dar fără ca salariile lor să mai fie majorate.

Sindicatele au refuzat oferta și au hotărît să declanșeze conflictul de muncă, data unei eventuale greve urmînd să fie stabilită în zilele următoare. Vicepreședintele Convenției, Ional Socaciu, a avertizat însă că starea de nemulțumire accentuată a feroviarilor poate duce la apariția unor proteste spontane, mai devreme de data permisă de lege.

LA CURTICI ȘI MACEA - O ZI FĂRĂ APĂ

Regia Autonomă Apă Canal Arad anunță toți consumatorii arondați Uzinei de Apă Curtici, (localitățile Curtici și Macea) că miercuri, 26.04.2000, între orele 9,00 și 21,00, furnizarea apei potabile va fi întreruptă datorită unor lucrări de reabilitare la aducțiunea de la Uzina de Apă Curtici.

La Gurahonț

SE EXTINDE REȚEAUA TV PRIN CABLU

Gurahonț, localitate care este și centru de comună pentru cele zece sate care o compun, este situată în valea Crișului Alb, într-un defileu înconjurat de păduri și dealuri înalte, loc care nu este tocmai prielnic pentru recepționarea în bune condițiuni a unor emisiuni TV emise de noile posturi particulare precum și a legăturilor telefonice celulare.

Dar, cum dorința cetățenilor trebuia rezolvată, s-a trecut la găsirea unei firme specializate care să poată oferi telespectatorilor din Țara Zarandului, respectiv Gurahonț, programe difuzate și de alte posturi TV. Astfel o firmă de profil, cu acordul Consiliului Local și al Primăriei, a instalat pe clădirea Primăriei antene capabile să capteze în bune condiții semnalele TV ca apoi ele, prin rețeaua de cablu care este instalată în localitate, să fie transmise direct în casele gurahonțenilor. Acum se recepționează în bune condiții programele TVR, PRIMA TV, ANTENA 1, TELE 7 ABC, RTL, VOX, RAI 1 și 2, TV 5, EUROSPORT, ceea ce a făcut ca numărul abonaților să crească. Iată, deci, că după instalarea antenelor pe turnul de apă al Spitalului Gurahonț, pentru efectuarea convorbirilor telefonice prin rețeaua Dialog, o altă noutate îi bucură acum pe locuitorii Gurahonțului: faptul că pot recepționa în condiții foarte bune un mare număr de canale TV românești și străine.

ALEXANDRU HERLĂU

SĂPTĂMÂNA PATIMILOR ȘI PAȘTELE LA ROMÂNI

Întreaga creștinătate de rit răsăritean a păsit, duminică, în Timpul pascal, perioadă sacră încărcată cu semnificațiile esențiale ale vieții sufletului. Pentru că Paștele este un perfect scenariu ritual de înnoire anuală a Lumii, deschis de Duminica Floriilor, închis de Duminica Tomii și intersectat de noaptea Învierii Mîntuitorului Iisus.

Paștele se încadrează în modelul preistoric de renaștere simbolică a timpului și spațiului prin jertfa divinității adorate, substituită de o efigie, un om, un animal, o pasăre sau un ou pasăre, un arbore sau o plantă alimentară. Însă puțini se mai gîndesc acum la faptul că, în diverse forme, sărbătoarea a preexistat creștinismului. Acesta a triumfat însă pentru că deosebirea fundamentală între creștinism și alte dogme religioase constă în faptul că jertfa prin substituție a zeului precreștin a fost înlocuită cu jertfa Domnului Iisus, săvîrșită o singură dată, pe Golgota, în numele tuturor oamenilor și reactualizată ritual, la aceeași dată și în fiecare an, de credincioși.

Timpul ritual, parte componentă a ciclului pascal, se degradează neîncetat în Săptămîna Patimilor, cînd se deschid mormintele și se întorc spiritele morților la Joimari, iar Iisus este trădat, chinuit, umilit și omorît prin răstignire. După trei zile de haos și întuneric, în care omenirea a rămas fără protecție divină, urmează miracolul Învierii Domnului din noaptea Paștelui și actele de purificare din Săptămîna Luminată, care readuc echilibrul și armonia.

Bucuria Paștelui este precedată de Săptămîna Mare, timp contractat în care se sublimează, în denii, tot ce a făcut Mîntuitorul pe Pămînt. După cele 40 de zile de post, reculegere și rugăciune, credincioșii încep să "urce" cele șapte trepte ale ultimelor zile ale lui Hristos-omul. Fiecare zi din Săptămîna Patimilor înseamnă un pas pe drumul lui Iisus spre Răstignire și Înviere.

Luni a fost pomenit Iosif Patriarhul și a fost prezentată pilda smochinului neroditor pe care Iisus l-a uscat într-o clipă. Astăzi, cînd Hristos a ținut predica de pe Muntele Măslinilor, prevestind distrugerea Templului din Ierusalim, evenimentele lumii viitoare și propria sa Înviere, ne aducem aminte de cele zece fecioare, cinci nebune și cinci înțelepte. Miercuri, slujba este de obicei dedicată unor personaje foarte importante: desfrînata care, spălînd picioarele Mîntuitorului cu pocăință se mîntuiește, și apostolul Iuda, care, trădînd, se osîndește. În această zi, după ungerea cu mir din Betania, urmează odihna Domnului. În nici una din cele patru evanghelii sinoptice nu se află nici o referire la faptele lui Iisus din această zi. Se ține post cu mîncare uscată iar la biserică se face slujba de denie. Joia Mare este ziua în care a avut loc Cina cea de Taină și vînzarea lui Iisus de către Iuda. Hristos s-a pregătit pentru moarte și Înviere, oferind ucenicilor trupul și sîngele lui, pîinea și vinul mîntuirii. Este cea mai importantă denie, cînd credincioșii se roagă și priveghează, ascultînd citirea celor 12 Evanghelii. Din această zi nu se mai trag clopotele la biserică, ci doar se bate toaca. Vinerea neagră este ziua în care Hristos a fost răstignit, pe muntele Golgota. El se ruga în grădina Ghetsimani cînd a fost prins, arestat, judecat de evrei și romani, bătut și batjocorit. Și-a purtat pe umeri crucea, pînă în vîrful muntelui Golgota, unde a fost răstignit între doi tîlhari. Seara, cînd a și fost așezat în mormînt, în biserici se oficiază denia Prohodului, slujbă de înmormîntare. Credincioșii dau ocol bisericii de trei ori. Sfîntul Epitaf, o bucată de pînză pe care este brodată scena uneia dintre minunile înfăptuite de Iisus, este pus pe sfînta masă, care simbolizează mormîntul lui Iisus și pe sub care trec credincioșii înclinîndu-se. Toată ziua se ține post negru, fără mîncare și băutură. Sîmbăta Paștelui este zi de odihnă. Trupul lui Hristos a stat în mormînt întreaga zi. În această zi se ține post cu mîncare uscată iar bătrînii și cei bolnavi au dezlegare la pîine și apă după apusul soarelui. În toate bisericile se aprind luminile, pentru că vine vremea ca toți credincioșii să se pregătească pentru veghea din noaptea Învierii. Piatra mormîntului lui Iisus a fost dată de-o parte iar Hristos a înviat din morți și s-a arătat viu ucenicilor și Mariei. În biserici se face slujba Sfintelor Paști. Sunt sfințite pasca, ouăle roșii și celelalte bucate, pentru că postul de aproape șapte săptămîni a luat sfîrșit. Credincioșii iau lumină din lumină spun: "Hristos a înviat!" și răspund "Adevărat a înviat!".

Paștele este cea mai veche și cea mai importantă sărbătoare creștină, fiind celebrată încă din epoca apostolică. Sfîntul Apostol Pavel a fost primul care a raportat sărbătoarea Pessah, a evreilor, la Iisus Hristos și i-a îndemnat pe creștini să-l omagieze pe Mîntuitor.

MARȚI, 25 APRILIE 2000

TVR 1

7,00 Matinal național
9,00 TVR Iași
10,00 Hiller și Diller - rel.
10,30 Puncte cardinale
10,50 Drumul spre Europa
11,00 TVR Cluj-Napoca
12,05 Cazuri ciudate - s.
12,55 TVR Timișoara
14,00 Jurnal
14,15 CiberFan
14,30 Repere sacre
15,00 Oameni ca noi
15,30 Convietuiri... sub aripa muzei
16,00 Emisiune în limba maghiară
17,00 La telefon, muzica populară!
17,30 Medicina pentru toți!
18,00 Corect!
18,10 Orice e posibil - s.
18,45 Hiller și Diller - s.
19,10 Avanpremieră știri
19,15 Sunset Beach - s.
20,00 Jurnal * Meteo * Sport
20,55 Față de față - dramă, Suedia, 1976
22,55 Jurnal Academia Cațavencu
23,15 Nu trageți!
23,25 Jurnalul de noapte
23,35 A-Facerea
0,20 Secolul XX văzut de David Frost

TVR 2

7,00 Femeia misterioasă - rel.
7,45 Timpul trecut - rel.
8,40 Care pe care - rel.
9,35 Arta autoapărării - rel.
10,10 Buzunare mari și mici - rel.
11,00 Atlas - rel.
11,25 Nestor Bruma - acțiune, Franța, 1997
13,05 Desene animate
13,30 Tribuna partidelor parlamentare
14,00 Toți, împreună
14,45 Știri
14,50 Desene animate
15,15 Care pe care!
16,00 Trupa DP 2
17,25 Femeia misterioasă - s.
18,15 Se întâmplă acum
18,45 Telejurnal TVR 2
19,20 Nouă meșteri mari
19,35 Credo
20,35 Enigmatica Terra
21,05 Puls 2000
21,55 Călătorind prin țară
22,10 Alfred Hitchcock prezintă... „Triumf" - s.
23,05 Știri
23,10 Știri bancare
23,15 Lentila de contact
0,15 TVM. Mesager

PRO TV

7,00 Bună dimineața, Pro TV e al tău!
10,00 Tânăr și neliniștit - rel.
10,45 Cursa cea mai lungă - rel.
11,30 Jake și grăsanul - s.
12,15 Poanta - dramă, SUA, 1988
14,35 Uite cine cu cine vorbește - f. rel.
16,05 Tânăr și neliniștit - s.
16,55 Sens unic
17,00 Știrile Pro TV
17,30 Cursa cea mai lungă - s.
18,20 Dădaca - s.
18,50 Chestiunea zilei pe scurt
19,00 Știrile Pro TV
19,50 Chestiunea zilei pe scurt
20,00 Nikita - s.
21,00 Melrose Place - s.
21,55 Știrile Pro TV
22,00 Chestiunea zilei
23,30 Știrile Pro TV
0,00 Jake și grăsanul - s. rel.
1,00 Karate Kid 3 - acțiune, SUA, 1989
2,30 Poanta - f. rel.
4,00 Știrile Pro Tv
4,30 Cursa cea mai lungă - rel.
5,15 Babylon 5 - s.

TV ACASĂ

6,15 Știrile de Acasă - rel.
6,45 Dragoste și putere - rel.
7,15 Acasă la bunica - rel.
7,30 Căsuța poveștilor - rel.
7,45 Copilul adus de mare - rel.
8,30 Maria Isabel - s. rel.
9,15 90-60-90 Fotomodele - rel.
10,00 Femeia vieții mele - rel.
10,45 Sânge din sângele meu - rel.
11,30 Lady Jane - f. rel.
14,00 Antonella - s.
14,45 Verdict: crimă! - s.
15,35 Dragoste și putere - s.
16,00 Copilul adus de mare - s.
17,00 Desene animate
17,10 Acasă la români - muzică populară
17,15 Acasă la bunica - rețete culinare
17,30 Maria Isabel - s.
18,30 Știrile de Acasă
19,05 Sânge din sângele meu - s.
20,00 90-60-90 Fotomodele - s.
21,00 Femeia vieții mele - s.
22,00 Alex și țiganca - dramă, SUA, 1976
23,50 Dragoste și putere - rel.
0,15 Verdict: crimă! - rel.
1,05 Profesiunea mea, cultura
2,25 Știrile de Acasă - rel.

ANTENA 1

7,00 Observator
7,55 Aerobic Show
8,00 Dimineața devreme
10,00 Știri
10,10 Tropical Heat - s.
11,00 Cântărețul din mexic - muzical, coprod., 1956
13,00 Știri
13,15 Învățămintele lui Moise - s
14,00 Camila - s.
15,00 Scandalul - s.
16,00 Intrigi în Paradis - s.
17,00 Știri
17,25 Intrigi în Paradis - s.
18,00 Studio electoral
19,00 Observator
19,45 Rugul vanităților - suspans, SUA, 1990
22,00 Observator
22,25 Divertisment Vouă
22,30 Marius Tucă Show
1,00 Navarro - s.
2,30 Scandalul - rel.
3,15 Suflet rebel - rel.
4,00 Intrigi în Paradis - rel.
5,30 Hombres - războiul sexelor - s.

PRIMA TV

7,00 Milagros - s. rel.
8,00 Taifas
13,00 Milagros - s.
14,00 Cronica cârcotașului
15,00 Viper - s.
16,00 Justiție militară - s.
17,00 Viper - s.
18,00 Focus * Sport * Meteo
18,30 Impact
19,00 Cronica cârcotașului
19,10 Justiție militară - s.
20,00 St. Elmo's Fire - dramă, SUA, 1985
21,50 Cronica cârcotașului
22,00 Uncovered
23,00 Detectivi de elită - s.
0,00 Focus - rel.
0,30 Impact - rel.

TELE 7 ABC

7,10 Bună dimineața, România
9,00 Dincolo de anul 2000 - doc.
10,00 Știri
10,30 Senzațional cu Dan Diaconescu - rel.
11,30 Economic ABC - rel.
11,50 Gura lumii - rel.
12,00 Studioul Tudor Vornicu - rel.
13,00 Ora unu a venit - rel.
13,15 Studioul Tudor Vornicu - rel.
14,15 Cinetour - rel.
15,00 Știri
15,45 Post Meridian
18,00 Documentar
19,00 Dincolo de anul 2000
20,00 Telejurnal
20,35 Economic ABC
20,50 Gura lumii
21,00 Senzațional cu Dan Diaconescu
22,00 Cutia Pandorei
22,45 24 din 24
23,15 Concert Piatra Neamț
0,00 Știri
0,30 Concert

TV ARAD

7,00 Observator
7,55 Aerobic Show
8,00 Știri TVA
8,30 Arena - rel.
9,50 Anunțuri
10,00 Știri
10,10 Tropical Heat - s.
11,00 Cântărețul din Mexic - muzical, Franța-Spania, 1956
13,00 Știrile amiezii
13,15 Învățămintele lui Moise - s. ep.1
14,00 Camilla - s.
15,00 Scandalul - s.
16,00 Suflet rebel - s.
17,00 Știri
17,20 „Vouă"
17,30 Învățământ Deschis la Distanță
18,00 Studio electoral
18,30 Știri TVA
19,00 Observator
20,00 Poliția 955
21,20 Anunțuri
21,30 Știri TVA
22,00 Observator
22,25 „Vouă"
22,30 Marius Tucă Show
În continuare programul este identic cu cel al Antenei 1.

TV INTERSAT

9,00 Deschiderea programului
9,15 Revista presei
9,45 Horoscop
9,50 Dulce ispită - s.
10,30 Des. animate
11,00 Știri - rel.
11,30 Mistere, farmece și miracole
12,00 La Paris sau altundeva - f. rel.
13,30 Săptămâna sportivă arădeană - rel.
14,00 Videoclipuri
14,15 Maeștrii cascadoriei
15,00 Aradul prin gaura cheii - rel.
16,00 Desene animate
16,30 Anotimpul roadelor - film
18,00 Emisiune în limba sârbă
18,30 Haideți să ne jucăm
18,45 Știri * Meteo *Sport * Publicitate * Vocea străzii
19,30 Zona politică
20,30 Farmacia de serviciu - s.
21,00 Amintiri din anul 1979
22,00 HI-TECH
22,30 Un cadou pentru Joey - film
0,00 Știri - rel.
0,30 Erotica
1,30 Închiderea programului

HBO

10,00 Hi Life - dragoste, SUA, 1998
11,30 Destăinuiri - dramă, SUA, 1997
13,00 Steel - acțiune, SUA, 1997
14,30 Colegi de cameră - dramă, SUA, 1995
16,15 Totul despre sex - s.
16,45 Dependenți de dragoste - dragoste, SUA, 1997
18,30 Aniversarea - dramă, SUA, 1998
20,00 Obsesia - thriller, SUA, 1995
22,45 Gattaca - SF, SUA, 1997
0,30 Week-end cu un mort - comedie, SUA, 1989

ATOMIC TV

7,00 Selector
10,25 Reactor - rel.
10,30 File de poveste - rel.
11,00 Atomix cu Oana - rel.
14,00 Interactiv
15,55 Reactor
16,00 Aria 52 - rel.
17,15 Selector
19,00 Atomix cu Andreea
21,55 Reactor - rel.
22,00 Cinematomic
22,30 Best of Extreme Sports
23,00 Rockada
0,00 Insomnia

RADIO ARAD & RADIO CONTACT (99,1 MHZ)

5,00-8,00 **Lupta cu somnul**; 8,00-10,00 **Bună dimineața, Arad!**; 10,00-12,00 **Tovarășii mei**; 12,00-14,00 **Pulsul zilei**; 14,00-15,00 **Radio Magazin Deutsche Welle**; 15,00-17,00 **Contact FM**; 17,00-18,00 **Aradul sportiv**; 18,00-19,00 **Dialoguri neconvenționale**; 19,00-19,30 **Bună seara, Arad!**; 19,30-20,00 **Viața spirituală**; 20,00-20,15 **Fanta Fiesta**; 20,15-22,00 **Seară de seară - dedicații muzicale**; 22,00-23,00 **Fabrica de hituri**; 23,00-03,99 **Super 50 (reluare)**

RADIO PRO FM (92,1 MHz)

1,00 - 2,00 **TOP 10 PRO FM** - rel.; 2,00 - 3,00 **PRO FM EXPLORER** - rel.; 5,00 - 5,30 **BULETIN DE ȘTIRI** la fiecare sfert de oră; 5,30 - 8,00 **PRO FM PÂNĂ LA UNU** - cu Nono Semen și Laura Călăceanu; 7,00 - 10,00 **PRO FM PÂNĂ LA UNU** - cu Cătălin Lăpușcă; 10,00 - 13,00 **PRO FM PÂNĂ LA UNU** - cu Mihai Dobrovolschi; 13,00 - 14,00 **13-14 CU ANDREI** - cu Andrei Gheorghe; 14,00 - 17,00 **POFTIM PRO FM** - cu Cristian Pavel; 17,00 - 19,00 **ARBEMA PREMIUM MUSIC** - cu Cătălin Lăpușcă; 19,00 - 22,00 **ASCULTĂ-TI MUZICA!** - cu Andi Moisescu; 22,00 - 23,00 **CSVD LA RADIO** - cu Ada Rosetti; 23,00 - 1,00 **RONDUL DE NOAPTE** - cu Răzvan Exarhu

RADIO TIMIȘOARA

6,00 **Ceasurile dimineții**; 8,00 **Muzica populară cu dedicații**; 9,00 **Cânt din suflet**; 10,00 **De zece ori România**; 11,00 **Gramofon**; 12,00 **Miez de zi la polul vest**; 13,00 **Emisiune în limba germană**; 14,00 **Emisiune în limba maghiară**; 15,00 **Emisiune în limba sârbă**; 16,00 **Radio cocktail**; 18,00 **Actualitatea radio**; 18,10 **Familia**; 19,00 **Radiojurnal**; 19,15 **Vârsta a treia**; 20,05 **Călătorie în lumea poveștilor**; 20,15 **Contemplații simfonice**; 21,00 **Curierul de seară**
Știri: 6,00; 7,55; 9,00; 11,00; 12,50; 17,00; 20,00; 21,00; 21,55
Radio Jurnal: 7,00; 16,00; 19,00

RADIO SEBIȘ

6,00-9,00 Matinal „21"
9,00-10,00 Alo, tu alegi!
10,00-12,00 Cafeaua de zece
12,00-14,00 Magazin „21"
14,00-15,00 Astăzi te sărbătorim - muzică populară cu dedicații
15,00-18,00 Unu plus doi
18,00-19,00 La mulți ani! - dedicații muzicale
19,00-20,00 Hit-uri „21"
20,00-22,00 Expresul de seară
22,00-24,00 Club „21"
0,00-2,00 92,1 Insomnii

PREFECTURA JUDEȚULUI ARAD

Comunicat

Conform prevederilor Hotărârii de Guvern nr. 294 din 18.04.2000 privind aprobarea Programului Calendaristic pentru realizarea activităților referitoare la organizarea și desfășurarea alegerilor locale din data de 4 iunie 2000, Prefectul Județului Arad a realizat următoarele activități:

1. Întocmirea listei cuprinzând magistrații și alți juriști din care vor fi desemnați președinții și locțiitorii birourilor electorale de circumscripție;

2. Întocmirea și transmiterea la Tribunal a listei cuprinzând persoanele care se bucură de prestigiu în fața locuitorilor, nu fac parte din nici un partid politic, alianță politică sau alianță electorală și au cel puțin studii medii, din care vor putea fi desemnați, în situația în care numărul juriștilor este insuficient, președinții și locțiitorii birourilor electorale de circumscripție;

3. Numerotarea circumscripțiilor electorale

Prefect,
GHEORGHE NEAMȚIU

La Cantina Municipală 80 DE CREDINCIOȘI CATOLICI AU SERVIT MASA DE PAȘTI

Foto: V. MUSCA

Ieri, la Cantina Municipală, organizatorii acțiunii „Pentru zâmbetul tău" - Primăria, Consiliul Local, Bisericile creștine din oraș - au oferit o masă de Paști unui număr de 80 de credincioși catolici cu situație materială precară. Meniul a constat în jambon afumat, ou roșu, salată orientală, măsline, telemea, roșii, ciorbă de miel, friptură de proc, cafea, apă minerală și vin. Astăzi, aceleași produse le vor fi oferite și altor 40 de copii de la Asociația „Oaza"

În timpul prânzului, primarul Aradului, av. Valentin Paul Neamț a purtat mai multe discuții cu persoanele care au beneficiat de această masă.

Valoarea meniului pentru o persoană a fost de aprox. 50.000 lei. Sumele alocate pentru această zi provin de la spectacolul de Paști și din sponsorizări. Urmează ca de o masă similară să beneficieze și un grup de credincioși ortodocși în data de 01.05. a. c.

Cântecele Corului Bisericii Reformate din Grădiște au fost o punte de legătură între sufletele credincioșilor și Divinitate.

M. MICAN

ȘTEFAN MUSCĂ - UN PRIMAR PENTRU BUNĂSTAREA COMUNEI OLARI

S-a născut în anul 1955, în localitatea Olari. Este căsătorit și are doi copii de vârstă școlară (Marius și Sorin). Soția, Maria, lucrează la Combinatul Agro-Industrial Curtici, la magazinul de prezentare. Ștefan Muscă este tehnician veterinar, fiind mereu în mijlocul cetățenilor. Din 1996 este primarul comunei Olari, reușind să realizeze o serie de investiții, cu toate că partidul domniei-sale se afla în opoziție.

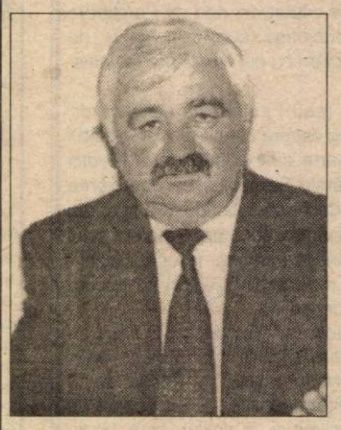

A realizat:

- *pietruirea a 80% dintre drumurile comunei*
- *construcția de sedii noi la Poștă și Telefoane*
- *înlocuirea cablului telefonic în toată comuna*
- *construcția a 400 m de trotuar*
- *reabilitarea drumurilor agricole și fertilizarea anuală a pășunii*
- *instalarea a trei posturi telefonice digitale*

Împreună cu cetățenii își propune:

- *până la sfârșitul anului să introducă gazul metan în comună și să instaleze o centrală telefonică digitală*
- *să introducă apa curentă la Sintea-Mică*
- *să repare instituțiile de cultură și bisericile*
- *să doteze instituțiile comunale (dispensar, școli) cu tehnici moderne*
- *să acorde facilități deosebite pentru toți producătorii agricoli*

De ce va reuși? Deoarece a dovedit și până în prezent că știe să conducă o comună, deoarece are sprijinul viitorului partid de guvernământ și - nu în ultimul rând - este fratele cunoscutului agricultor român Dimitrie Muscă.

DORU SINACI
Foto: V. MUSCA

Pulsul străzii

ARĂDENII ÎȘI DORESC UN PRIMAR GOSPODAR ȘI CINSTIT

La întrebarea „Cum ați dori să fie viitorul primar al Aradului?", toți cei pe care i-am intervievat au răspuns invariabil: să fie un bun gospodar și un om cinstit. Puțini au mai adăugat câte ceva, pentru „pigmentare".

*** „Mai moale cu amenzile!"**

„Eu am căruță și cai și umblu cu lemne pe la cetățenii orașului. Acuma vin bodigarzi din ăștia și-i amendează pe căruțași. De ce? Vine la mine polițaiul. L-am întrebat cine l-a trimis să mă amendeze. A zis că primarul. Așa că primarul care o fi, să o lase mai moale cu amenzile, că pensionarii trebuie să ia lemnele de undeva. Dacă nu, să le ia gâtul la pensionari și atunci nu le mai ducem lemne" **(Petre...)**

*** „Să aibă o direcție"**

„Primarul trebuie să fie gospodar, să găsească resurse, să aibă o direcție pe care să acționeze, un plan managerial bine stabilit." **(Tiberiu Novac - 48 ani)**

*** „Să nu fi fost membru PCR"**

„În primul rând, să nu fi fost membru PCR. Cei care au fost, nu au făcut nimic până acum". **(Nicolae Căpitan - pensionar).**

* „Să nu fie mincinos, cum au fost toți ceilalți." (Janik ... 70 ani).

*** „Să fie demn"**

„Să fie demn, pentru a putea avea autoritate. Pe viitorul primar, indiferent care va fi, l-aș ruga să deschidă ochii bine, să vadă în ce stare este municipiul. Cei care au fost afară știu cum trebuie să arate un oraș. Cei care nu au fost, se mulțumesc cu ce este acum". **(Verban Winettou - 29 ani)**

*** „Să dea o bere! (Titi...)**

*** „Să nu fie bolșevic stalinist".**

„Să nu se intereseze doar de partidul lui, ci de problemele tuturor cetățenilor. Până acum, toți au luptat pentru buzunarele lor, pentru interesele personale. Îs niște bolșevici aripa Stalin. Și eu sunt bolșevic, dar aripa Buharin." **(Ioan Luca - 60 ani)**

*** „Să fie un bun român"**

„Pe lângă toate celelalte, să fie un bun român și să reprezinte interesele românilor." **(Mircea Șerban - 71 ani).**

*** „Să se gândească la sistemul de privatizare"**

„În primul rând, să se gândească la sistemul de privatizare, ca să-și plătească fiecare cât consumă. Să pună la punct circulația, străzile, podurile și sistemul de telecomunicații. După accea să se apuce de celelalte". **(Gh. Truță - 57 ani).**

„Să se ocupe de cetățeni"

„Primarul trebuie să se ocupe de interesele cetățenilor." **(Nicolae Pantea - 61 ani)**

Scurt și la obiect

Câteva răspunsuri lapidare „conspirative"...

*** „Să fie un bărbat prezentabil"** (O junâ blondă)

Reporter: „Adică să semene cu Tom Cruise?"

Juna blondă: „Ei, nici chiar așa!"

*** „Să știe să scrie și să citească!"** (Radu ...)

*** „Să fie neamț, adică german ..."** (Un pensionar)

*** „Să aibă adeverință de la psihiatrie."** (Tânăr)

*

Evident, am omis înjurăturile și aprecierile „măgulitoare" la adresa primarilor de până acum, precum și laudele la adresa lor sau la adresa candidaților lansați până acum care nu au „antecedente".

SIMION TODOCA

IMPOSTURA AGRESIVĂ

Mare înghesuială mare, acum, la începutul campaniei electorale 2000! Un frison de nerăbdare, chiar de nervozitate, se simte peste tot în declarații, în ieșirile tot mai intempestive pe posturile TV și coloanele ziarelor. Lideri de care auzim pentru prima oară prezintă de zor strategii pe termen mediu și lung, fluturând prin fața ochilor celor bănuiți de naivitate stindardul redresării rapide a României (firește, cu condiția ca domniile lor să fie alese, căci altfel ne paște aceeași alunecare pe toboganul sărăciei). Partide, care de ani de zile nu reușesc să salte mai sus de 0,01% în sondaje, dau din coate și nu contenesc să ne convingă de unicitatea și eficacitatea unor doctrine economice infailibile, a unor măsuri drastice de lichidare în pas alergător a corupției și criminalității. Toate aceste partide, care, dacă-și adună membrii, abia de reușesc să pună de-o echipă de fotbal, dețin obligatoriu cheia bunăstării și fericirii, așteptate cu sufletul la gură de întreaga suflare românească. Nu se face economie

OPINII DE ALEGĂTOR

la vorbe, frumos ambalate în staniolul sclipitor al promisiunilor, nu este ocolită nici o tactică de persuasiune, menită să-l facă pe alegător să pună ștampila acolo unde trebuie. Sarabanda frazelor multicolore, umflate dincolo de orice limită a măsurii și decenței, începe încă de pe acum (și suntem, vai, abia la început!) să ne obosească auzul și să ne erodeze încrederea în paiațele cu cravată și guler scrobit, care-și debitează, cu o tâmpă și nerușinată conștiinciozitate, partitura răsuflată. Ne întrebăm, uluiți de tenacitatea cutărui ipochimen care-și trâmbițează prostioarele pretențioase celor (tot mai puțini) dispuși să-l asculte: până unde pot merge, oare, minciuna și impostura agresive? Și să recomandăm, stimați electori, un exercițiu util, care, sperăm vă va lămuri câte parale face individul logoreic de pe micul ecran, care vă zâmbește galeș și se împăunează că doar el este mandatarul belșugului pe care-l așteptați: închideți ochii și încercați un transfer de temporalitate, imaginându-vă că vă aflați în plin an electoral 1996 și-i auziți vorbind pe politicienii de acum patru ani. Cu ce ne-am ales din grindina de promisiuni cu care ne-au potopit? Și, nu-i așa că situațiile seamănă ca două picături de apă chioară?

GEO GALETARU

ÎMPĂCAȚI CU NOI ÎNȘINE

(Urmare din pagina 1)

Nu este nici o urmă de fariseism, nu este nici o impietate în a ne considera precursori ai creștinismului și beneficiarii lui. Pentru că a fi creștin, a fi creștin ortodox, cel puțin prin tradiție, pornind de la creștinismul primar, înseamnă a duce o viață în armonie, a beneficia în comun de bunurile lumești, înseamnă a te înălța spiritual și a depăși animozitățile, egoismul, măririle și orgoliile pământești. Din acest punct de vedere creștinismul ortodox nu este pragmatic, ca celelalte culte creștine. El se menține în zona unei alegeri liber consimțite, chiar dacă este fatalistă. Este speranța, poate utopică, în bunătatea omului, în acea tendință pe care o cultivă de a accede spre Spiritul Suprem. În acest crez și-au mărturisit credința în apărarea spiritualității românești Mircea cel Mare,Vlad Țepeș și poate ca nimeni altul Ștefan cel Mare și Sfânt care a respectat măreția curții bizantine, al cărei urmaș de drept se considera, și smerenia în fața celor sfinte.

Mihai Viteazul, Constantin Brâncoveanu au căzut răpuși de dușmanii spiritualității românești, ai credinței ortodoxe și au făcut dovada că martiriul este posibil și pentru un pământean, care pune mai presus interesele neamului decât trecătoarele sale interese pământești.

În aceeași galerie a eroilor se înscrie Tudor Vladimirescu, Horea, Cloșca și Crișan și să nu-l uităm pe Avram Iancu, care din măreția legendară a devenit bătaie de joc a călăilor săi, ca un nou Hristos, cum se exprima un contemporan. Tot pentru neam și credință și-a dat suprema jertfă și Ion Antonescu, ca și mulți, mulți anonimi pe care spiritualitatea și conștiința românească îi păstrează în tainicele unghere și care constituie temelia și fundamentul dreptului de a fi, de a exista, de a revendica spațiul civilizației multimilenare pe care noi am creat-o.

Din păcate, nu asemenea gânduri animă astăzi conducătorii noștri care au dovedit o iresponsabilă duplicitate, au mințit, au înșelat, s-au îmbogățit pe baza suferinței celor mulți. Poporul român este iertător atunci când nu este incitat la fapte necugetate de agenți străini. Îi va ierta și pe Emil Constantinescu, și pe liderii CDR, și pe Coposu, și pe toți parveniții care l-au mințit și l-au adus în situația jalnică de astăzi. Dar mai presus de toate stă încrederea sa că din suferință va renaște și se va afirma, va fi din perspectivă istorică un factor de stabilitate prin spiritualitatea sa constantă și-i va ierta, cum a făcut-o de atâtea ori, atât pe iuzile din țară, cât și pe dușmanii din afară.

Să întâmpinăm Săptămâna Mare împăcați, cu conștiințele curate și încrezători în permanența noastră.

ADEVĂRUL–ÎN DIALOG CU CITITORII

Scrisoarea dvs., stimate d-le Traian Dărăşteanu, este un rechizitoriu necruțător la adresa actualei guvernări. Cu talentul dovedit în atâtea corespondențe adresate ziarului nostru, conturați un tablou sumbru dar realist al situației celor cinci milioane de pensionari aflați în imposibilitatea de a-şi cumpăra medicamentele necesare tratamentelor. Să nu mai vorbim despre greutățile întâmpinate în procurarea alimentelor, asigurarea îmbrăcămintei, plăților de tot felul, taxelor, impozitelor. Adevărat ziceți că nici de înmormântare n-are bani pensionarul în timp ce **„...guvernanții noştri se plimbă în compania familiilor, pe spesele statului, peste granițele țării".**

Aveți dreptate şi de această dată: domniile lor, guvernanții, au sensibilități deosebite şi, exasperați să-i tot audă pe români văitându-se, ei poposesc cu drag pe meleaguri străine, ori de câte ori li se iveşte vreun prilej. Turismul guvernamental n-ar fi, însă, cea mai mare nenorocire pe capul pensionarului dacă taxele ocazionate de transport, cazare etc. nu le-ar plăti din puținul său tot necăjitul de român. Fie dumnealui pensionar, salariat ori şomer.

Declarându-mă încă o dată în acord cu aprecierile dvs. la adresa guvernanților, aş aminti însă faptul că răspunderea pentru situația grea a țării revine, în egală măsură şi celor care au condus țara până în 1996, nu doar „actualilor".

Cu rugămintea de a ne trimite ştiri, informații, noutăți, din părțile Gurahonțului, primiți urările noastre de mai bine

Un set de poezii cu tematică politică primim de la un anumit domn DEMA DELACOMLĂUŞ. Fără virtuți poetice deosebite, stihurile cu pricina au totuşi hazul lor. Mai mult, sunt atât de realiste în tristețea lor. Din creația intitulată **„Țapului-cocoțat în cârca țărănimii"** redăm câteva versuri semnificative: **„Uzurpator de țară,/ De limbă şi de neam,/ Îi sapi la temelie/ Şi-i eşti primul duşman./ Corupția, minciuna/ Ziceai că lichidezi/ Dar n-ai stârpit nici una/ Mai mult: le patronezi./ În afacerea Țigareta / De la Otopeni/ Ați supt rupând suzeta/ Crai de Cotroceni".**

Cine sunt craii de la Cotroceni care au tras în piept afacerea Țigareta II, ştie lumea, prea bine. Dar cine să fie oare cel chior cu cap de „... ludaie care lumea o despoaie?" **„Noi impozite şi taxe/ Inventează tot mereu/ Ei din asta-şi fac renume/ Noi o ducem tot mai greu!/ Oare ce gând îi mai paşte?/ Mama lor, pungaşi şi hoți/ Până la Sărbători la Paşte/ Să scăpăm, de ei, de toți./**

Cel cu capul ca ludaia/ Unul chior şi gângăvit/ Ce jupoaie şi despoaie/ Vai de el, nenorocit." Cin' să fie nenorocitul? Fără îndoială, „prietenul" nostru Remeş şi Traian şi Decebalus.

Şi mai are dl. Delacomlăuş o poezioară **(Să rămână numai hoții)** din care redăm, ca o concluzie, strofa finală. **Să se-adune între ei, hoții/ Să se spurce, să se' njure/ Sârbu, Remeş toți netoții/ Strânşi în bandă să ne fure".**

Se pare că țărănistul Sârbu, mai marele peste FPS este căutat din nou de Parchet în ceva dosare dubioase (cum ar fi Pollus, de pildă). Vă aşteptăm cu noi creații politico-artistice.

D-na Irina (sau Florica) ne scrie că dr. Marius Lambing despre care s-a scris în ziarul nostru, face parte dintr-o familie de medici renumită în părțile Sebişului. La aprecierea făcută, nu pot decât să subscriu fără rezerve. Originar din zonă, îmi aduc aminte că în satul natal (Sălăgeni) dr. Lambing (probabil părintele actualului dr. Lambing junior) se bucura de o reputație deosebită.

Un colaborator fervent al ziarului „Adevărul" este şi profesorul pensionar Breazu din acelaşi oraş Sebiş. Scrisul său îl arată un adevărat depozitar de experiență de viață şi înțelepciune şi, în acelaşi timp, un fin observator al realităților zilei de azi. Sunt întrutotul de acord cu aprecierile pe care le face la adresa agriculturii, a felului în care trebuie abordată de guvernanți această ramură deosebit de importantă a economiei naționale. Ca proprietar al unei turme de oi, dv., d-le Breazu înțelegeți foarte bine cât de mult este „sprijinit" țăranul nostru de statul român. Subscriu la gândurile dvs. privind răspunderea guvernanților pentru felul în care arată agricultura, la fel cum subscriu şi la judecățile la adresa parlamentarilor cu venituri de 200 de ori mai mari decât ale unor români obişnuiți.

Propunerile privind reducerea personalului din primării este binevenită, dar primar onorific, fără leafă, nu prea văd cui ar conveni. Un consilier la 1000 locuitori poate fi o soluție acceptabilă. Rămâne să fie de acord şi forța politică deținătoare a Puterii.

Am mai primit şi alte scrisori interesante, dar fiind nesemnate nu le comentez.

ŞTEFAN TABUIA

P.S. Tuturor cititorilor - un gând bun la sărbătoarea Paştelui.

„AJUTAM COPIII ORBI SĂ DEVINĂ BUNI CETĂȚENI AI ROMÂNIEI"

ne spune MIKE TOWNSEND directorul organizației Torch din Anglia

La Dezna, un englez a luat sub ocrotirea sa mai mulți copii orfani orbi. El însuşi orb, Mike Townsend a venit în România şi în doar câteva luni a investit peste opt miliarde de lei în construcția unor case în care să locuiască şi să învețe să trăiască, mai mulți orfani orbi. Mike, încearcă să aducă o rază de lumină şi de speranță în întunericul vieții micuților români. Dar să-l lăsăm pe el să ne povestească despre ceea ce a făcut şi continuă să facă, la Dezna.

„Sunt directorul tehnic al organizației Torch (Torța) din Anglia şi vicepreşedinte al Dezna Torch, al cărei preşedinte este domnul Nicu Țole.

– Am înțeles că ați construit o casă pentru copiii orbi la Dezna. De ce?

– Noi am cumpărat două case în Dezna şi am refăcut una dintre ele care acum are tot ceea ce este necesar pentru copiii orbi. În continuare, construim o clădire nouă care va fi casa definitivă pentru cel puțin 10 copii nevăzători. Am venit în România prima oară în urmă cu 9 ani şi prima întâlnire a fost cu acești copii de la Dezna. Am fost interesați de modul în care trăiesc acești copii şi am constatat la fața locului nevoile şi potențialul lor. De atunci am realizat o fabrică la Târgoviște care lucrează cu orbi pentru orbi, tipăreşte cărți în Braille. Copiii nevăzători în România trăiesc în orfelinate foarte mari şi este greu pentru ei să se descurce.

– Pregătiți şi personal pentru a deservi centrele pentru copiii nevăzători?

– Da, avem programe speciale de pregătire şi instruire a personalului. Pe copii îi învățăm să lucreze pe computer în Braille, să folosească bastonul, să aibă grijă de ei, să gătească, să-şi îngrijească locuințele astfel ca atunci când cresc să devină buni cetățeni.

Pentru început lucrăm cu grupuri mai mici de copii nevăzători, maxim zece. La Dezna, vor fi patru astfel de unități pentru copii deci pentru 40 de copii. În România asta este ceva nou şi sper ca această idee să fie răspândită în întrega țară.

– De ce ați venit în România să faceți toate aceste lucruri frumoase?

– În Anglia serviciile de ocrotire socială au grijă de acești copii foarte bine, avem multe astfel de locuri speciale. Nevoile copiilor nevăzători în România sunt foarte mari şi noi vrem să le împărtăşim experiența noastră pentru a-i ajuta.

Când au venit la noi anul trecut, copiii erau foarte închişi în ei înşişi nici nu ridicau capul din pământ şi nu e de mirare acest lucru. Dar prin dragostea pe care le-am oferit-o prin jocuri, amuzament, ei încep să se deschidă asemeni unor flori. Cântăm cântece, ne jucăm, mâncăm o grămadă de înghețată, într-un cuvânt ne distrăm. Mulți au învățat să înnoate acum.

În această vară vom avea trei tabere: la Dezna: una pentru copiii mici, una pentru copiii între 8-11 ani şi una pentru adolescenți.

– V-au ajutat oficialitățile locale?

– Am avut o întâlnire cu preşedintele Consiliului județean Dan Ivan, care s-a arătat foarte interesat de ceea ce facem şi a fost mişcat de ceea ce i-am povestit. Sperăm că ne vor ajuta în măsura posibilităților.

Vreau să vă spun că Dezna Torch este o Organizație Română, iar preşedintele ei Nicu Țole şi d-na profesoară Adina ne-au ajutat foarte mult în realizarea planurilor. Nu-i uit aici nici pe dl. Victor Catană şi d-na Bernadeta Albu cei care au realizat planurile construcțiilor, cărora de asemenea le mulțumesc.

– Domnule Mike, eu vă mulțumesc pentru tot ceea ce faceți aici pentru copiii nevăzători români şi vă urez mult succes.

ŞERBAN POPESCU
Foto: AL. MARIANUȚ

La şcoala generală Semlac

CE NU POATE STATUL ROMÂN, FAC ITALIENII

Până nu de mult, Şcoala generală din Semlac avea un grup social departe de a îndeplini condițiile minime de igienă. Plasat în curtea şcolii, se afla într-o stare de degradare care-l făcea aproape imposibil de utilizat.

După ce, anul trecut au adus mobilier nou pentru două clase, câțiva italieni au decis să amenajeze un grup social modern: au racordat şcoala la rețeaua de apă şi au adus din Italia gresia, faianța şi grupurile sanitare. Situat în interiorul clădirii şi având inclusiv o cabină pentru duş,grupul social va fi dat, curând, în folosință.

A. BUGARIU

PESTE 100 DE BRUTARI - AMENINȚAȚI SĂ-ŞI PIARDĂ PAINEA

ARMOPAN va prezenta Agenției Naționale de Ocupare şi Formare Profesională un program de restructurare care vizează punerea pe liber a peste 100 de angajați.

Dl. Ştefan Pascu, directorul executiv al Agenției județene de şomaj a afirmat că noul val de concedieri colective va afecta şi angajații de la IAS Scânteia, Sere şi ARNO Aradul Nou.

N. O.

La Şcoala Ajutătoare Petriş

BINECUVÂNTARE ÎN CÂNTĂRI PASCALE

Apropierea Sfintelor Sărbători de Paşti a prilejuit un emoționant moment artistic oferit de elevii Şcolii Ajutătoare Petriş, la sfârşitul acestei săptămâni, sub îndrumarea cadrelor didactice Angela Săbău şi Iudita Martin.

Acest eveniment a fost onorat de prezența P. S. Episcop al Aradului, Ienopolei şi Hălmagiului, **Timotei Seviciu**. Programul artistic a cuprins cântece şi poezii pascale, care au impresionat asistența formată din oficialități județene şi locale. La sfârşitul ceremoniei, P.S. Episcop Timotei Seviciu a felicitat atât elevii, cât şi colectivul de dascăli, dorindu-le Sărbători Fericite.

NOCTURNĂ CU PATRULA POLIȚIEI

Patrula de noapte pe stârzile Aradului: un subiect care ar trebui să aprindă imaginația oricărui jurnalist. Cu condiția, firește, să petreci realmente o noapte pe străzi. Asta am făcut şi noi începând din seara zilei de vineri, 21 aprilie, alături de un echipaj al Biroului Pază şi Ordine publică din I.P.J. Arad.

STRAIȚA CU...CARTUŞE

Ora 20,30. Prima solicitare pentru plt. Dascău Ovidiu şi sg. mj. Ardelean Cristian vine dinspre Podgoria. Un cetățean care-şi făcea rondul prin gunoaie a găsit niscaiva cartuşe de vânătoare, calibru 12 mm. Drăguț, "expeditorul„ le-a ambalat într-o pungă de un leu şi le-a aruncat într-o pubelă, pe strada Peneş Curcanul, bl. 2.

Ancheta va stabili, poate, cine a fost uitucul iresponsabil şi din ce motive a aruncat muniția.

VIAȚA DE NOAPTE

Ora 21, 20. Primele semne că Aradul are, totuşi, viață de noapte, sunt puzderia de prostituate. Cele din categoria lux îşi vor etala marfa prin hotelurile de prim-rang (Astoria, Parc). Clasele inferioare - prin parcări şi pe arterele principale: calea Timişorii, A. Vlaicu, strada Şiriei.

MOCREA- ARAD ŞI RETUR

Prin stație sunt anunțate o groază de mașini furate. La

modă, Audi A8 şi tip Dacia noi.

Ora 23,05. Colonia ÚTA. Aurel Fărcaş, 50 de ani, bolnav psihic, şi-a luat liber de la Mocrea. A mers țintă acasă, însă familia, deloc încântată. a chemat „ băieții". N-a durat mult, şi Aurel a pornit din nou la drum, spre secția Psihiatrie.

Ora 01,15 După controale de rutină în trafic, echipajul poliției „ deranjează" unii paznici de agenți economici, pe strada Independenței- Bujac. Chesa Dumitru, paznic la SC Arta Lemnului SA, s-a trezit doar când poliția l-a bătut pe umăr.

„ M-au amorțit zgomotele motoarelor", spune omul. Nefiind la prima abatere de acest gen, primeşte amendă şi sfatul să nu mai meargă la semănat, înainte de program.

***

Pontul nopții, furnizat de plt. Dascău Ovidiu: „În țigănime (Çadaş, Silvaş) se fură, culmea, cel mai puțin. Între ei nu se fură iar alții n-au ce fura!"

ADRIAN IOSIF
Foto: ONORIU FELEA

ELEVI ITALIENI ÎN SPRIJINUL COPIILOR ABANDONAȚI DIN ARAD

Ieri, un grup de elevi din Trento (Italia) a vizitat Consiliul Județean Arad, unde a fost primit de vicepreşedintele Achim Alexa.

Elevii, în număr de şapte, sunt în anul terminal la un liceu de topografie şi îşi vor petrece vacanța de Paşti lucrând în Satul Surâsului, la Firiteaz, unde se construieşte un orfelinat pentru copii abandonați. Inițiativa demarării acestei acțiuni aparține Asociației S.O.S. Bambini Rumeni, condusă de Francesca Dallabeta.

În cursul dimineții de ieri s-au întâlnit cu elevii clasei de topografi de la Liceul nr. 7 din Arad, invitându-i să participe alături de ei la lucrările de reamenajare a orfelinatelor.

Tinerii liceeni, deosebit de isteți, s-au interesat în discuția purtată cu dl. Achim, asupra modului în care sunt ajutate persoanele cu probleme şi de unde vin banii pentru acoperirea acestor nevoi.

De asemenea ei şi-au exprimat dorința „de a fi în afara oricărui joc politic. Dorim doar să-i ajutăm pe acești copii, pentru că ei sunt viitorul nostru şi au mai multe drepturi decât noi ceilalți", ne-a declarat un tânăr italian.

S. AMBRUŞ

DONAȚII DE VACCINURI DIN POLONIA

O delegație compusă din opt medici polonezi a fost prezentă zilele acestea la Arad, pentru a distribui ajutoare constând în vaccinuri antihepatice şi antitetanice.

Totalul transportului este de 5000 doze vaccin antitetanic şi 2000 doze vaccin antihepatic, precum şi seringi, ace şi mănuşi de unică folosință. Direcției de Sănătate Publică Arad i-a revenit sarcina de a depozita vaccinurile până la distribuirea lor.

Într-o adresă primită de la Ministerul Sănătății s-a specificat modul în care vor fi împărțite ajutoarele între cele zece județe sinistrate: Arad, Alba, Bihor, Bistrița Năsăud, Caraş Severin, Hunedoara, Mehedinți, Mureş, Maramureş şi Timiş. Astfel, fiecare județ a primit 200 de doze de vaccin antihepatic şi 500 de doze de vaccin antitetanic.

SORINA AMBRUŞ

ZOOTEHNIE, LA UN PAS DE CENTRUL ARADULUI

Are 35 de ani, se ocupă de zootehnie de trei ani, locuiește în Subcetate și se numește George Țărău.

După Revoluție și-a încropit o mică afacere și o perioadă, a fost mic comerciant. **„Trebuia să mă reorientez, pentru că depindeam de multe persoane. Aveam, de pildă, controale din patru direcții într-o zi. Ce-i mult e abuz, așa că..."**

Întâmplarea a făcut că tatăl său i s-a plâns că vacile pe care le avea în gospodărie nu dădeau suficient lapte și, ca atare, era pe punctul de a-și pierde clienții cărora vindea laptele. George, receptiv, i-a cumpărat tatălui său o vacă și așa problema clienților a fost rezolvată. Două luni, George nici n-a pășit în grajd. Apoi, apropierea de animal a fost din ce în ce mai mare și în scurt timp zootehnia a devenit ocupația lui zilnică.

Stela, Monți, Șurli, Doina, Floare și Victorița sunt cele șase vaci de rase diferite (Bălțată românească, Bălțată germană, Siemental, Holstein) de la care iarna primește 50 de litri de lapte, iar vara, în sezon, 100 de litri. George nu lucrează oricum. Are introduse în calculator toate datele despre starea de sănătate a animalelor și evidențele abonamentelor pentru lapte. Din totalul de 100 de litri, 60 l vinde de-acasă, cu 5000 lei/litru, iar restul îl valorifică la piață ca atare (6000 lei/litru) sau sub formă de produse lactate: brânză, smântână, telemea, inclusiv unt și brânză topită. Are un separator de smântână pe care-l folosește la prelucrare. De aruncat nu aruncă un strop de lapte. Nici măcar la porci. Pentru că **„laptele poate fi salvat prin prelucrare, chiar dacă este un produs ușor alterabil."**

O parte dintre furajele pentru animale le cumpără de la piață, o parte le produce pe cont propriu. **„Cine se-apucă de zootehnie trebuie să uite de Paște, de concedii și de zile libere"**- spune George. Zilnic, la șase dimineața cel târziu e în grajd. Curăță, mulge cu aparat de muls, furajează și apoi scoate animalele la pășune, în ciurdă. O zi de lucru se termină seara, la ora 22. George muncește singur. Nu și-a luat ajutoare, pentru că n-a ajuns să creadă că altcineva poate să facă lucrul la fel de bine ca și el.

Chiar dacă **„din zootehnie nu te îmbogățești"**, o vacă **„scoate sărăcia din casă"**. Pentru George, munca cu aceste animale e o satisfacție. El spune că vaca răspunde la stimuli. Și ca exemplu: **„îi dai un cancioc de tărâțe în plus, îți dă un litru de lapte în plus."**

Pe lângă cele șase vaci, în grajd mai sunt trei viței și intenționează să mai cumpere zece. Planurile de viitor ale lui George se îndreaptă spre un sălaș la Nadăș, unde să se ocupe de o plantație pomicolă și, bineînțeles, de animale.

George nu are neapărat nevoie de un ajutor din partea statului. Ar fi însă receptiv dacă s-ar încuraja sistemul de asociații zootehnice, similar celui din Vest. Singura lui dorință ar fi ca Ministerul Agriculturii să aibă o reclamă despre lapte pe posturile de televiziune, **„să se știe că laptele e cel mai sănătos aliment."** Când lucra în comerț, George bea zilnic minimum un litru de Cola. Acum bea cu aceeași măsură, dar altceva: lapte. Și se simte **„cu totul altfel"**.

TEODORA MATICA
Foto: V. MUSCA

A VENIT VREMEA PORUMBULUI. CE SEMĂNĂM?

Condițiile naturale de climă și sol din județul nostru sunt favorabile obținerii unor producții de porumb ridicate. Realizarea acesteia impune aplicarea unor măsuri tehnice corespunzătoare. Una din aceste măsuri este și aceea de a folosi la semănat numai sămânță hibridă certificată (F1) din hibrizii cei mai potriviți județului. Sămânța hibridă certificată (F1) este superioară porumbului de consum din pătul - folosit ca sămânță (cunoscut ca populația F2), în mai multe privințe. Sămânța hibridă F1 dă plante cu o capacitate de producție de 25-35 și chiar 40% mai mare decât a plantelor din populația F2, ceea ce, la producția de 4000 kg/ha, înseamnă o diferență de 1000-1600 kg/ha, respectiv un venit net suplimentar care acoperă de cel puțin 4-5 ori costul seminței.

Iată pentru ce din activitatea de creare a hibrizilor de porumb din țara noastră eu o recomand pe cea de la S. C. A. Lovrin, care produce sămânța de hibrizi semitimpurii și semitardivi destinați cu precădere condițiilor specifice din zona de șes a Crișanei și S. C. A. Turda pentru hibrizii semitimpurii, timpurii și foarte timpurii destinați cu precădere zonei nordice a județului și de deal. Dacă în prezent sunt cultivați pe 80% din suprafețe hibrizii F1 românești, lista oficială mai cuprinde peste 100 de hibrizi ai unor firme străine, nu în totalitate verificați la noi pe mai mulți ani. Hibrizii românești aflați în cultură și produși în zonă pot satisface pe deplin exigențele cultivatorilor și sunt mai ieftini. Hibrizii timpurii și semitimpurii au dat producții medii de peste 8 tone/ha, ca Doina, Turda 200 și 200 Plus, Turda Super, iar din hibrizii semitardivi și tardivi Andreea și Lovrin 400 cu peste 8 t/ha în condiții de secetă, unii verificați peste 30 de ani în producție. Să fim atenți ca sămânța să aibă peste 98% germinație și 100% puritate certificată și să fie tratată împotriva bolilor și dăunătorilor.

Zilele călduroase vor crea condiții pregătirii patului germinativ și semănatului, iar în zonele inundate, în funcție de zvântarea pământului vom alege un hibrid care să ne satisfacă exigențele.

I. ARMĂȘOIU

OJCA ARAD A DONAT SINISTRAȚILOR 4 MILIOANE LEI

Angajații Oficiului Județean de Consultanță Agricolă Arad, la inițiativa directorului dr. ec. Alexa Gheorghe au adunat suma de 4 milioane lei. Deși bugetari, fiecare salariat a donat un procent din retribuția lunară ca gest de solidaritate umană pentru ajutorarea sinistraților din zona Chișineu Criș, greu loviți în zonele calamitate de inundații.

Astfel că, în data de 20 aprilie a.c., suma adunată a fost acordată elevei Ana Maria din Chișineu Criș, domiciliată pe strada N. Bălcescu, împreună cu bunicii săi greu afectați de inundații.

Operațiunea de donație s-a realizat în prezența ing. Mălăes Ioan, la propunerea directorului școlii „Mihai Veliciu", Miron Petru și prof. Iosif Matula.

D. S.

COMBATEREA PUTREGAIULUI CENUȘIU LA CULTURILE DE TOMATE DIN SERE ȘI SOLARII

Dr. ing. Petru Vărădie

Unul dintre cei mai frecvenți agenți patogeni ai culturilor de tomate extratimpurii este ciuperca **Botrytis cinerea**, care produce putregaiul cenușiu.

Atacul este foarte frecvent, începând cu fenofaza apariției celui de al II-lea etaj cu flori (sfârșitul lunii aprilie și începutul lunii mai), când circulația aerului din spațiile de producție începe să fie îngreunată din cauza creșterii aparatului foliar, dar și ca urmare a înregistrării unor perioade cu nebulozitate mai ridicată și a unor temperaturi mai scăzute.

MODUL DE MANIFESTARE A ATACULUI

Atacul se produce pe frunze, tulpină și fructe.

Primele simptome apar, de regulă, pe frunzele bazale, pe care se pot observa pete de culoare galben-verzuie, care ulterior se necrozează.

Deosebit de grave sunt simptomele înregistrate pe tulpină, unde se produc, la baza acesteia, pete adâncite, care atunci când cuprind tulpina de jur împrejur pot determina frângerea plantelor.

Atacul pe fructe este cel mai frecvent și se manifestă sub forma unui putregai umed, mai rar sub forma „petelor fantomă", care sunt caracteristice pentru culturile din câmp.

Declanșarea atacului se produce la locul de inserție al pedunculului și este facilitat de unele deficiențe morfologice cum ar fi: o epidermă subțire sau prezența unor încrețiri a acestuia, care permit reținerea apei un timp mai îndelungat. Fructele bolnave se desprind și cad, la suprafața acestora putând fi observat un micelliu de culoare cenușie.

FACTORII FAVORIZANȚI PENTRU ATAC

Sursa de infecție este asigurată de la un an la altul prin sclerоții care se găsesc în solul serelor sau a solariilor. O altă sursă importantă de infecții poate fi asigurată prin micelliile ce se dezvoltă saprofit pe resturile organice sau pe unele plante de cultură sensibile, cum este salata, cultivate anticipat sau în sistem de cultură intercalată.

Declanșarea atacului este condiționată de înregistrarea unor temperaturi moderate (16-20°C), corelată cu o umiditate relativă a aerului ridicată (peste 95%). De asemenea, nebulozitatea mare contribuie la asigurarea acestor corelații favorabile atacului, cu atât mai mult cu cât, asocierea dintre factorii amintiți și căderea unor precipitații contribuie la creșterea naturală a umidității relative a aerului. Un alt factor favorizant îl poate constitui prezența pe plante a unor răni sau a frunzelor bătrâne.

MĂSURI ȘI MIJLOACE DE COMBATERE

- Dirijarea corectă a condițiilor de mediu astfel încât, să asigurăm o bună ventilitate a spațiilor de producție chiar și în zilele mai răcoroase, combinată cu creșterea periodică a temperaturilor (la 2-3 zile) la niveluri de 25-26°C.

- Toaletarea plantelor, operație care are în vedere înlăturarea frunzelor bătrâne sau cu simptome de atac. Lucrarea se efectuează cu cuțitul pentru a provoca răni cât mai mici și numai în perioadele în care frunzele sunt zvântate. Asigurarea unei igiene culturale corespunzătoare, care are în vedere combaterea buruienilor și scoaterea din cultură a frunzelor și a organelor rezultate în urma operației de toaletare.

- Mulcirea solului cu folie de polietilenă poate reduce riscul îmbolnăvirilor, ca urmare a reducerii evaporării apei din sol și a creerii unui climat mai uscat.

- Tratamentele chimice în perioadele de risc se pot efectua folosind unul din produsele: Sulf Muiabil - 0,3 - 0,4%, Microthiol P.U.- 0,3 - 0,4%, Kumulus DF - 0,3% sau produsul bilogic Trichodex 25 WP - 0,2%, în cazul culturilor ecologice.

De reținut faptul că, în toate cazurile se recomandă ca aplicarea tratamentelor să se facă atunci când temperatura în spațiile de producție este moderată (16-20°C), iar în următoarele două ore nu există riscul să ajungă la 30°C. De asemenea, frunzele trebuie să fie zvântate.

În cazul culturilor convenționale se poate apela și la alte produse chimice, cum sunt: Calidan SC - 0,5%, Rovral 50 P.U. - 0,05 - 0,1%, Sumilex 50 FL - 0,1%, Bravo 500 S.C. - 0,3% etc.

Se recomandă să aplicăm tratamente alternative, folosind 2-3 produse diferite (ex. Calidan SC alternativ cu Bravo sau Rovral 50 PU alternativ cu Sumilex etc.), pentru a evita apariția unor rase rezistente.

NOI VREM PĂMÂNT !

Începând din acest an, 20 de familii din satul Sederhat se află într-o situație mai specială. Iată de ce: după Revoluție, au primit de la Primăria Pecica 50 de ari de pământ pe care să-l lucreze, spuneau ei. Oamenii s-au obișnuit să aibă propriile produse, care i-au ajutat să crească pe lângă casă și animale. Din această primăvară, **„Dăm la altu-n cap și furăm, că n-avem nimic"**. Nici măcar la munca de zilier nu speră, pentru că „lumea lucră mecanizat". Cartofii rămân mâncarea de bază iar banii nu ajung: „Iau împrumut, stau tot pe datorii".

În cazul pământului de la Sederhat, există acuzați și acuzatori. Acuzată este Primăria Pecica,

Primăria Pecica le-a interzis să mai lucreze pământul. Majoritatea celor care sunt în această situație sunt familii nevoiașe, cu mulți copii. Maria Morar, la 32 de ani, are patru prunci. „Am rămas fără pământ. Am fost la dl. primar, dar mi-a spus că n-am acte pe el și nu-i al meu." Femeia nu are decât grădina de lângă casă „dar e mică". Nici ea, nici soțul ei nu au carte de muncă. Singura șansă de a-și crește copiii e să lucreze în sat, cu ziua. În gospodărie are două vaci și porci, dar dacă nu va avea un strop de porumb, nu știe cu ce va hrăni animalele.

O altă femeie care trece prin aceeași situație, are șase copii. Pentru că nu va avea ce să le dea de mâncare porcilor din cocină, nu vede altă soluție decât sacrificarea lor. Nu știe din ce vor trăi atâtea suflete. Lupta pentru supraviețuire e la discreția impulsului de moment: acuzatori sunt oamenii care au rămas fără cei 50 de ari. Numai că, de la secretarul Primăriei Pecica, Cristiana Fărcaș, am aflat că „nimeni nu le-a dat în folosință pământul. Nu au acte pentru pământul pe care l-au lucrat timp de zece ani. Ei și l-au împărțit." Deci n-au fost în legalitate. Mai mult, cei care înainte de Revoluție au fost membri CAP au primit, cu acte în regulă, 50 de ari în folosință. La ora actuală, Primăria Pecica trebuie să aplice Legea Lupu. Era inevitabil ca acest pământ să fie retrocedat vechilor proprietari, mai ales că la capitolul teren agricol primăria are minus. În această situație, șansa ca locuitorii din Sederhat să primească terenuri agricole e infimă. Cu toate acestea, ei vor pământ. Pentru că e unica lor rațiune de a fi.

TEODORA MATICA
Foto: ȘT. MATYAȘ

RECTORII UNIVERSITĂȚILOR DE STAT AU FOST PRIMIȚI DE PREMIERUL MUGUR ISĂRESCU

● interviu cu prof. univ. dr. LIZICA MIHUȚ, Rectorul Universității „Aurel Vlaicu"

– Am aflat din presa centrală că, pentru prima dată, rectorii Universităților de stat au fost primiți la guvern.

– A fost o surpriză și pentru noi ca dl. Mugur Isărescu, el însuși distins universitar, să ne invite la sediul Guvernului României. Ni s-a înfățișat cu acest prilej Strategia Națională de dezvoltare economică a României pe termen mediu, politicile macroeconomice, politicile de ajustare structurală și dezvoltare a economiei, resursele umane și politicile sociale, protecția mediului și amenajarea teritoriului și dezvoltarea regională.

– Care este implicarea Universităților în aceste proiecte?

– Așa după cum subliniau Primul Ministru și academicianul Tudorel Postolache, coordonatorul planului strategic, Universitățile sunt invitate să se pronunțe prin experții lor asupra domeniilor și problemelor de aprofundare, deoarece în luna mai se va desfășura a doua întâlnire la guvern, în care Rectorii Universităților de stat vor prezenta foarte concret demersurile științifice elaborate, precum și propunerile cu privire la strategia națională de dezvoltare a României pe termen mediu.

– Ce a adus nou Conferința Națională de la Sibiu a Rectorilor?

– La Conferința Rectorilor de la Sibiu s-a dezbătut pe larg o problemă fundamentală a învățământului superior românesc și anume „Managementul universitar". Ministerul Educației Naționale, Direcția de învățământ superior și cercetare științifică a propus Rectorilor un program dens alcătuit din prelegeri și dezbateri privind: Tendințe europene în învățământul superior; Managementul strategic universitar; Comportamentul organizațional; Managementul universitar internațional; Legislația specifică învățământului superior; Sistemul informatic din cadrul Programului Phare Ro 9601 care urmează să fie implementat în Universități; Cerințe pentru învățământul superior românesc în procesul de integrare europeană.

– La Conferința Națională a participat și domnul Ministru Andrei Marga...

– Dl. prof. univ. dr. Andrei Marga, Ministrul Educației Naționale, a prezentat o prelegere cu privire la învățământul superior românesc în prag de nou mileniu, ce a conținut numeroase elemente de noutate cu privire la strategia de dezvoltare a învățământului universitar, la schimbările de paradigmă în educație, la tipurile de învățământ la Declarațiile de la Bologna și Firenze, la evaluarea calității.

– La Conferința Națională a Rectorilor au fost prezenți cu statut de invitați și rectorii Universităților private. Vă rugăm să vă referiți la politica M.E.N. cu privire la învățământul de stat și privat.

– Așa după cum arăta ministrul Andrei Marga, **ÎNVĂȚĂMÂNTUL DE STAT NU SE PRIVATIZEAZĂ**, deci nu se pune problema translării lui spre învățământ independent sau public. Universitățile de stat vor desfășura o strategie activă în sensul că vor dubla și vor tripla numărul de locuri la specializările solicitate, vor propune facultăți noi, secții noi, în funcție de parteneriatul economic și social din zonă. **Locurile cu taxă din Universitățile de stat vor fi pe jumătate din costurile solicitate de Universitățile private.** Astfel, locurile cu taxă de la Universitatea „Aurel Vlaicu" nu vor depăși 250 de dolari și ele se vor alătura locurilor de la buget, burselor și facilitățile de care beneficiază studenții de la Universitățile de stat.

– Universitatea „Aurel Vlaicu" este foarte prezentă în ultima vreme în mass-media.

– Ne bucură și pe noi acest fapt. Este firesc ca o donație de 200.000 de mărci pentru Facultatea de Inginerie să constituie un moment deosebit pentru instituția noastră. Se află în curs de elaborare noi proiecte privind strategia Universității „Aurel Vlaicu", pe care vi le vom face cunoscute cât de curând. Până atunci, pentru că ne aflăm în pragul Sfintelor Paști nu pot să nu subliniez că de la 1 Aprilie, cadrele didactice din Universitatea noastră au primit un salariu mărit cu 66-67% iar studenții, mult așteptatele burse și facilități de transport.

A consemnat
O. BULZAN

Eveniment discografic

„RAPSOZII ZĂRANDULUI" PROPUN ÎNTOARCEREA LA ESENȚE

După ce au coborât-o din Parnas, Eutherpe a ajuns din cauza serialismului și apoi a minimalismului, să fie vândută după bunul plac al oricuia care-și spune compozitor. Că a ajuns în faza entropică nu știm, dar într-una de eclipsă se află cu siguranță. Nu mai are rol ritualic, nici social. Au rămas forme și sunete. A dispărut esența și a rămas învelișul.

Există însă muzica folclorică - privită de sus de unii „eruditi" care o numesc artă a neoliticului - singura șansă de salvare din zgomotul înconjurător. Zgomot care este atât de nociv încât dezechilibrează până și reacții chimice la nivel celular. Cine nu înțelege plătește.

Folclorul funcționează după legi naturale departe de mode, doctrine, personalități vremelnice. Europa occidentală l-a devorat asemenea lui Cronos, rămânând să și-l reconstituie.

Noi avem norocul de a avea încă un folclor viu, extrem de bogat. Asemeni nouă mai sunt, poate, grecii. Și nu știu cum se face dar mulți din dorința de a fi „moderni" și „europeni" se rușinează de tot ce e folclor, când acesta **a unicul nostru titlu de noblețe spirituală.**

De vreo 20 de ani orchestra populară „Rapsozii Zărandului" încearcă, prin 13 discuri „Electrecord", 11 casete și numeroase concerte, să atragă atenția spre această bogăție. Calitatea formației are ca punct de sprijin, pe lângă talentul și dăruirea instrumentiștilor, grija cu care veghează asupra sa etomuzicologul Ioan T. Florea prin aceea că le-a pus la dispoziție un material folcloric autentic, cules de domnia sa și îndeplinește, totodată, funcția de coordonator de specialitate.

De câteva zile a apărut al doilea compact disc, la trei ani distanță de primul, ce cuprinde 29 de piese folclorice (poate chiar 34) de o valoare fără egal, din arhiva personală a domnului profesor Ioan T. Florea, personalitate de notorietate în domeniu, care în prezentarea C.D-ului apreciază: **„Înveșmântarea acompaniamentelor respectă sonoritatea armoniilor pe care o dau cvartetele folclorice instrumentale, odinioară numerose în regiune, azi tot mai mult pe cale de dispariție, luându-le locul invazia altor instrumente mai noi, mai moderne, în special cele de suflat și cele electronice."**

Este uimitor cum pe spațiul județului nostru aflăm atâta bogăție și diversitate melodică. Cu o singură excepție, CD-ul prezintă muzică instrumentală, de joc, ceea ce permite optima concentrarea. Sunt încântătoare suitele folclorice de Covăsânț, Apateu, Sâmbăteni, Valea Mare, Zărand, cu ardelene, mărunțel, rare, pe picior care din fiecare loc au ceva distinct, aparte.

Trecerile între piese se fac firesc, continuându-se. Lucrurile sunt clare și dacă știi să asculți, nu doar să auzi, planurile armonice le percepi evidențiate cu o rigoare clasică. „Ardeleana din Seleuș" și „Bătrânească din Apuseni" sunt două bijuterii excepționale.

În peisajul folcloric eterogen al momentului, CD-ul „Rapsozilor Zărandului" este oferta de calitate ce reconfirmă bunul gust și bunul simț definitorii folclorului românesc, propunându-se întoarcerea la esențe.

DANA TODOR

UN NOU DICȚIONAR DE TERMENI LITERARI. CU APLICAȚII!

Cronica literară

Este acum, iarăși, vremea dicționarelor. Dicționare diverse, în funcție de domeniile pe care le abordează. Și domeniile sunt multe. Apar dicționare de autori români și autori străini. Și nu e rău că apar. Cine vrea se poate instrui, poate găsi puncte de plecare.

Dicționar de termeni literari, cu aplicații (Ed. „Orator", București), apariție foarte recentă, este coordonat de un arădean, profesorul **Mircea Moț**.

Până în prezent, cel mai temeinic **Dicționar de termeni literari** a fost cel apărut la Editura Academiei R.S.R., București, 1976. Are un mare număr de termeni, definiți, comentați, de cele mai multe ori, cu rigoare și competență.

Dicționarul despre care scriem acum, al cărui coordonator este dl. prof. Mircea Moț, are în vedere mica istorie a dicționarelor de termeni literari și, adesea, la citează, în funcție de posibilitatea definițiilor, aducând apoi contribuțiuni noi, care constau într-o mai limpede structurare a definițiilor, pe două părți (I, II), și o ilustrare (aplicație) pe cât posibil generoasă a lor. De menționat, apoi, încercarea de a aduce la zi informația de dicționar. Termenul **arhetip** este urmărit de la Platon la Goethe, C. G. Jung, Lucian Blaga și Mircea Eliade. El este ilustrat cu proza și poezia lui Mihai Eminescu. De asemenea, termenul **catharsis,** concept formulat mai întâi în **Poetica** lui Aristotel, beneficiază de tratare diacronică: sunt amintiți neoplatonicienii Proclos și Iamblicos, englezul Millton, nemții Lessing și Schopenhauer, francezul Bergson și italianul B. Croce. Se face o aplicație cu Titu Maiorescu (**Comediile d-lui I.L. Caragiale**). Interesante sunt paginile privind **manierismul.** Ș.a.m.d.

Fidel intențiilor sale, **Dicționarul de termeni literari, cu aplicații** caută să exceleze nu atât ca volum, cât din punctul de vedere al utilității. El se vrea un instrument atât de teorie, cât și de practică a studiului literaturii. Recunoaștem între autori nume consacrate în domeniu: Anatol Ghermanschi, Mariana Ionescu, Anton Nicolae, Bianca Osnaga ș.a.

PETRU M. HAȘ

Cărțile profesorilor

MÂNDRIA DE A FI ROMÂN, PRIN CÂNTECUL ISTORIC

Contactul cu o carte este de fiecare dată o întâlnire cu o lume încărcată de gânduri, de sentimente și de idei, cu o lume a „cuvintelor potrivite", care dau viață frământărilor și crezului aceluia care a creat-o.

Adresându-se unui cerc larg de cititori, cartea **prof. Constantin P. Avram, „O istorie a românilor în cântece"**, apărută la Editura Gutenberg, Arad - 2000 (o reeditare îmbunătățită a celei din 1999), este rodul unei munci îndelungate. Ea sintetizează o bogată experiență profesională și o tenace și persistentă muncă de culegere, de selectare și de ordonare a cântecelor despre istoria neamului, adunate cu răvnă și migală.

Cartea este în același timp un răspuns competent la o cerință practică, aceea de a contribui la ridicarea nivelului de predare a istoriei românilor. Ea vine să umple un gol, punând la îndemâna celor care predau istoria, profesorilor de istorie și învățătorilor, profesorilor de muzică și chiar dirigenților, un prețios și util material auxiliar.

Cele peste 100 de cântece pe care le cuprinde cartea sunt fie creații anonime, fie creații culte, atât în ceea ce privește versurile cât și muzica. Multe cântece au versurile semnate de poeți remarcabili: G. Coșbuc, D. Bolintineanu, Ion Nenițescu, V. Alecsandri, Adrian Păunescu, iar muzica aparține unor compozitori de prestigiu: Ciprian Porumbescu, Alexandru Flehtenmaher, Gavriil Musicescu precum mai tinerii Ștefan Hrușcă și Nicu Alifantis.

Împărțirea tematică ilustrează elemente esențiale incluse în noțiunea de patriotism.

Capitolul „Cântăm neamul și țara" este alcătuit din cântece, în care vibrează nobile sentimente ale dragostei față de pământul strămoșesc, față de frumusețile și bogățiile țării.

Capitolul „Uniți în cuget și-n simțiri" este străbătut de sentimente înălțătoare ale luptei pentru întregirea neamului, pentru crearea României Mari.

Capitolul „Personalități istorice în cântece" evocă personalitățile nemuritoare din trecutul nostru istoric și politic: Horea, Cloșca și Crișan, Avram Iancu, Tudor Vladimirescu, Ștefan cel Mare, Mihai Viteazul.

Un capitol aparte și de mare interes este „Imnuri ale României moderne și contemporane", care de fapt este o carte de istorie la scară redusă, prezentându-ne și în imagini principalele perioade ale istoriei României.

Ultimul capitol al acestei interesante cărți este dedicat marelui poet național Mihai Eminescu, la aniversarea a 150 de ani de la nașterea sa.

Citind cartea, avem sentimentul că ascultăm cântece care ne povestesc pagini emoționante și eroice de viața adevărată, cântece simbol ale ființei naționale care au servit și servesc idealuri scumpe nouă, românilor, precum omenia, dreptatea, libertatea, dragostea de țară, optimismul. Singurul lucru ce i s-ar putea reproșa cărții este lipsa partiturii, care i-ar fi ridicat valoarea. Dar cum marea majoritate a melodiilor cântecelor din carte sunt arhicunoscute, asta nu mai are importanță.

Această carte aduce un strop de viață în sufletul fiecărui român care o citește și o cântă. De aceea ea, cartea, nu trebuie să lipsească din biblioteca nici unui tânăr, nici unei familii.

Prof. VASILE V. ZOICAN

Trupa AMIFRAN - în turneu prin patru țări europene

Trupa de teatru francofon AMIFRAN ne-a obișnuit deja, de nouă ani de când există, cu spectacole apreciate de publicul de limbă franceză din întreaga lume. Valoarea acestei trupe este confirmată an de an, prin festivalurile și turneele la care AMIFRANUL participă cu succes.

Zilele trecute, trupa condusă de **Florin Didilescu** și-a început turneul de primăvară în patru țări europene - **Olanda, Franța, Belgia, Elveția** - performanță fără precedent în istoria trupei. De data aceasta, AMFIRANUL va fi prezent în fața publicului francofon cu două spectacole - **„Sânziana și Pepelea"** și **„Prințesa și porcarul"** , ambele în regia lui Florin Didilescu. Alegerea celor două texte nu este deloc întâmplătoare; susținute de o prestație actoricească de calitate, ele vor să demonstreze că și românii au o literatură de valoare, că și în țara noastră există copii care vorbesc franceza cu ușurință, că, în fine, România poate oferi o imagine excelentă străinilor.

Sperăm că și de data aceasta cele șapte reprezentanții ai „amifranilor" arădeni vor cuceri publicul festivalurilor din cele patru țări.

Este, totodată, o bucurie să știm că **„avem prieteni, care nu numai vin la noi, ci ne și cheamă la ei"** - ne spune dl. Didilescu.

CĂTĂLINA LATU

Boli ce se pot trata cu plante

◆ **Tulburări digestive:** busuioc, păpădie

◆ **Hipertensiune arterială (formă ușoară):** anghinare, brusture, coacăz negru, isop, păducel, pătrunjel, pelin, sulfină, talpa-gâștei, traista-ciobanului, troscot, usturoi, vâsc, vișin, viță-de-vie

◆ **Hepatită epidemică:** armurariu, cătină, rostopască, sunătoare, pedicuță, păpădie

◆ **Insomnii:** hamei, măr, mărar, ovăz, păducel, păstârnac, roiniță, sulfină, talpa-gâștei, tei, valeriană

◆ **Cardiopatie ischemică:** ghimpe, păducel, rostopască (adjuvante - asociate tratamentului medicamentos)

◆ **Boli pancreatice:** anason, urzică

◆ **Indigestie:** aloe, leuștean, mărar, păpădie, urzică

◆ **Hipertrofie de prostată:** castan sălbatic, dovleac, ghimpe, usturoi, pufulița cu flori mici, captalan, urzică moartă albă.

◆ **Gastrită:** busuioc, coacăz negru, coada-calului,

coada-șoricelului, dud alb, dud negru, gălbenele, mușețel, obligeană, salcâm, șovârf, stejar, sulfină, sunătoare, tătănească, zmeur, turiță-mare.

◆ **Gută:** afin, busuioc, cătină, coacăz negru, coada-calului, teci de fasole, frasin, hamei, hrean, lămâi, măslin, mesteacăn, obligeană, ovăz, păpădie, salcie, sulfină, tătănească, turiță-mare, troscot, untul-pământului, urzică, vișin, zmeur.

◆ **Diaree:** afin, albăstrele, busuioc, cătină roșie, crețișoară, mentă, stejar, sunătoare, ștevie, tătănească, traista-ciobanului, troscot, turiță-mare, urzică, valeriană.

◆ **Combaterea tusei:** fenicul, scai-vânăt.

◆ **Fluidificarea secrețiilor bronșice:** ciubotica-cucului, nalbă mare, nalbă de grădină, pătlagină.

◆ **Combaterea spasmului bronșic:** isop, șovârf

◆ **Colită de fermentație:** nalbă de pădure, roiniță, sunătoare, zmeur

◆ **Colită de putrefacție:** ienupăr, roiniță, sunătoare, zmeur

◆ **Constipație:** aloe, crușin, frag, frasin, pedicuță, ricin, salcâm, soc, volbură, viță de vie, cicoare

◆ **Colecistopatie:** turiță-mare

◆ **Colesterolemie:** mesteacăn, soia

◆ **Colecistită:** anghinare, frasin, gălbenele, păpădie, rostopască, sunătoare

◆ **Colică abdominală:** isop, mentă, mușețel, obligeană, valeriană

Știați că...

● **împotriva diareei sugarilor** se recomandă macerarea, timp de două ore, a trei cepe tăiate într-un litru de apă fiartă;

● în privința digestibilității este recomandabil să se consume **bananele bine coapte;**

● emulsia obținută prin fierberea în apă sau în lapte a **semințelor de bostan**, decojite și pisate, este calmantă, fiind recomandată în **insomnii**;

● **cataplasmele de cartofi cruzi, rași, cu puțin ulei de măsline**, se recomandă în arsuri, crăpături, plăgi atone, ulcere, edeme ale pleoapelor;

● **castraveții** se recomandă în stări subfebrile, intoxicații, colici și iritații intestinale, gută, artrită, litiază renală și biliară, colibaciloză. Se consumă fierți, mai ales la cei cu iritații intestinale și cruzi (însă numai de către persoanele care îl digeră fără probleme). La nevoie, castravetele se taie și se lasă să se scurgă timp de 24 de ore, frecat cu sare marină, însă acest procedeu are dezavantajul că face să se piardă sucul prețios al castravetului;

● **2-3 linguri de drojdie proaspătă**, consumate în fiecare zi, au următoarele efecte terapeutice: favorizează asimilarea alimentară, echilibrează sistemul nervos, stimulează glandele endocrine, combat anemia, elimină toxinele din corp și previn ateroscleroza. Drojdia de bere nu trebuie administrată vreme prea îndelungată și fără întrerupere;

● **mărcișul** înlesnește digestia salatelor fierte, spanacului și supelor. Se poate consuma ca atare, fiert cu unt, smântână sau ulei crud, în aperitive și în salate. Totuși, trebuie consumat cu moderație, având în vedere bogăția sa în oxalați;

● **spanacul** este contraindicat în hepatită, reumatism, artrită gutoasă, litiază renală, inflamații gastrice și intestinale. Un pahar de suc de spanac, băut în fiecare dimineață, ajută în depresia nervoasă.

● **leurda**, pe care o puteți găsi în piața de legume, are proprietăți vermifuge (împotriva lamblilor, oxiurilor etc.) și cicatrizante. Leurda sau usturoiul sălbatic se poate adăuga în toate mâncărurile (inclusiv în salate).

Alergii frecvent întâlnite

■ **Conjunctivita alergică.** Diverși alergeni ca: particule din aer, polen, diversele descuamări animale, micile particule de praf etc. se pot așeza pe suprafața ochiului, declanșând un răspuns alergic. În aceste condiții, apar mâncărimi la nivelul ochiului, care devine roșu și lăcrimează. Frecarea excesivă a ochiului poate leza suprafața din jurul globilor oculari. Nu încercați singuri să vă tratați, fiindcă s-ar putea să vă faceți și mai mult rău. Cereți sfaturile unui medic oftalmolog.

■ **Febra de fân.** Este o reacție alergică și se manifestă prin: strănut, nas înfundat, mâncărimi de nas, urechi, ochi. Ea apare în urma contactului cu polen de plante, diverse ierburi, spori de mucegaiuri și fungi, praf de casă, peri de animale etc. Alte simptome care pot apărea sunt: dureri de cap, insomnie, scăderea poftei de mâncare, oboseală, tuse.

■ **Strănutul alergic.** Prin contactul cu substanțele alergene, mucoasa aparatului respirator superior se inflamează, ceea ce determină o creștere a secreției de mucus, apărând o senzație de mâncărime, ce declanșează imediat strănutul. De multe ori, o răceală simplă sau gripa pot leza țesuturile, făcându-le mai sensibile la alergeni. În aceste condiții, antihistaminicele și antitusivele sunt foarte utile.

Factorul ereditar are un rol important în apariția alergiilor. Stresul emoțional, tensiunea nervoasă, anxietatea și oboseala cresc sensibilizarea. Alergiile din copilărie par să treacă cu vârsta, însă pot reveni peste ani.

REȚETE CU SALATĂ VERDE

Salată verde cu sos de smântână

2 salate, o lingură de mărar și pătrunjel tocat. Pentru sos: 1/2 pahar cu smântână, o lingură de oțet, sare, 1/2 linguriță zahăr; 2-3 căței de usturoi mărunțiți.

Se spală foile de salată, se lasă să se scurgă și se așază într-o salatieră.

Separat se prepară sosul bătând smântâna cu zahărul, sarea, oțetul și usturoiul, apoi se toarnă peste salată. Deasupra se presară cu verdeață tocată.

Salată verde cu maioneză

2 salate, 2 ouă tari, o linguriță de muștar, sare, piper, 100 ml ulei de măsline, 2 linguri suc de lămâie, pătrunjel, o ceapă tocată foarte mărunt.

Se desfac foile de salată, se spală foarte bine și se lasă să se scurgă. Se prepară maioneza, la care se adaugă ceapa tăiată fin și totul se răstoarnă peste salata verde. Se presară cu pătrunel verde tocat și se aranjează albușul tăiat în felii subțiri.

Salată verde opărită

500 g salată verde, 50 g margarină sau 100 ml ulei, o lingură usturoi tăiat mărunt, 150 g smântână sau 200 g iaurt.

Frunzele de salată, spălate bine și rupte în bucăți mai mari, se așază în cratița în care s-a înmuiat puțin usturoiul în ulei. Se adaugă smântâna sau iaurtul și se lasă să dea un clocot, chiar două.

Salată verde cu sardele

2-3 salate, o cutie de sardele în ulei, 2-3 cepe mici, o legătură de pătrunjel, două legături de mărar, ulei, oțet, busuioc uscat sau proaspăt.

Salata, mărarul, pătrunjelul, busuiocul se spală și se toacă mărunt. Se pun sardelele și se amestecă bine. Se lasă o oră la rece. Când se servește, fiecare persoană își va pune ulei și oțet, după gust. I se pot adăuga măsline și ouă fierte, tăiate feliuțe.

Remedii pentru reducerea grăsimilor din sânge

❑ **aspirina** se opune formării trombilor (cheagurilor de sânge) și oferă o oarecare protecție împotriva atacurilor de cord și a accidentelor vasculare la persoanele ce suferă de ateroscleroză. Cantitățile recomandate sunt dozele mici (un sfert de tabletă pe zi, cel mult jumătate de tabletă pe zi). Oricum, doar medicul este acela care va considera dacă puteți lua sau nu aspirină, deoarece ea are și efecte secundare (poate produce sângerare la nivelul stomacului).

❑ **morcovii, fasolea, ovăzul** sunt bogate în fibre care pot reduce nivelul colesterolului din sânge;

❑ **peștele proaspăt** ajută la normalizarea lipidelor sanguine. Nu-l prăjiți în ulei sau untură. Se recomandă să se prepare la grătar sau fiert;

❑ **usturoiul** ajută la scăderea tensiunii arteriale și a nivelului colesterolului, dacă este consumat o perioadă lungă de timp. Ceapa și ardeiul iute au efecte similare, dar mai slabe;

❑ **pătlagina, anghinarea, țintaura, mătasea de porumb** sunt câteva dintre plantele care pot reduce nivelul colesterolului din sânge, dacă sunt folosite pentru o perioadă mai mare de timp.

Tratament pentru femeile aflate în postmenopauză

După mulți ani de cercetare, se poate afirma că există un tratament eficace pentru femeile aflate în postmenopauză. Tratamentul constă în doze zilnice de estrogeni.

Estrogenii sunt eficienți în conservarea oaselor. Mult timp au fost temeri că ei pot favoriza cancerul de sân și uterin și pot crește riscul afecțiunilor cardio-vasculare. Cercetătorii susțin că aceste temeri sunt nejustificate, afirmând că asocierea unor doze mici de progesteron la estrogeni are efect protector.

Studiile efectuate sugerează că terapia de substituție estrogenică scade incidența atacurilor de cord la femeile în postmenopauză, prin creșterea fracțiunii bune a colesterolului (HDL).

Un alt hormon care inhibă demineralizarea oaselor este calcitonina și se recomandă în special persoanelor care nu pot lua estrogeni.

Femeile în postmenopauză trebuie să discute cu medicul despre suplimentele cu estrogeni. Hormonii pot întârzia pierderea osoasă și pot preveni osteoporoza. Cu cât se începe tratamentul mai repede, cu atât este mai bine.

Spanacul

Spanacul conține minerale din belșug, vitaminele B, C, acid folic, caroten, clorofilă, arginină, lizină, mucilagii, glucide, protide, lipide. În ceea ce privește conținutul în fier, acesta este mijlociu: 2-5 mg la 100 g, în ciuda altor opinii care susțin că spanacul este cea mai importantă sursă de fier.

Se recomandă în: anemie, rahitism, perioada de creștere, oboseală fizică și psihică, convalescență.

Se recomandă să se consume crud, de preferință în salate.

Infuzia din semințe de spanac (5-10 g la 250 ml apă fiartă) se recomandă în constipație.

Frunzele de spanac fierte în ulei de măsline se recomandă sub formă de cataplasmă contra arsurilor și plăgilor atone.

Spanacul este contraindicat în hepatită, reumatism, gută, litiază renală, gastrită, colită.

PROCTOLINE

CENTRU MEDICAL PROCTOLOGIC
oferă posibilitatea tratării:

HEMOROIZI
FISURI ANALE

și alte probleme legate de acest subiect!
Actualmente există posibilitatea tratării acestor afecțiuni fără operații!
Tratament de scurtă durată, ușor.

APARATURĂ MEDICALĂ MODERNĂ EXCLUSIVĂ

RESPONSABILITATEA DEPLINĂ A REZULTATELOR

Timișoara: 056-221.219

București: 01-311.19.69
Baia Mare: 062-220.103, Iași: 032-145.633 (4508743)

MEDICUL VĂ RĂSPUNDE!

◆ **Monica, Arad.** Puteți beneficia de sfaturile unui medic endocrinolog în cadrul Policlinicii Spitalului Județean, pe baza unui bilet de trimitere de la medicul dumneavoastră de familie. Mă puteți suna la 255803, la cabinetul din str. N. Grigorescu nr. 4-6, et.I, ap. 5.

◆ **A. P., Ineu, Arad:** Fiica dvs. trebuie spitalizată, neapărat. Anorexia este o tulburare de apetit nevrotică, fiind dificilă și persistentă. Bolnavului îi este efectiv frică de alimente (are o obsesie să nu se îngrașe), reducând la maximum aportul alimentar.

Boala poate dura de la câteva luni la câțiva ani și este foarte gravă dacă nu se iau măsuri din timp Ea necesită hrănirea bolnavului și supravegherea lui strictă, precum și psihoterapie intensă.

◆ **A. I., 3 6 ani, Arad.** Dacă eliminați oxalați de calciu prin urină înseamnă că trebuie să evitați alimentele bogate în oxalați ca: spanacul, păpădia verde, pătrunjelul, cartofii noi, afinele, ciocolata, arahidele, nucile, piperul negru, sfecla, cola, ceaiul negru. Evitați excesul de vitamina C deoarece poate favoriza precipitarea de oxalat. Beți suficiente lichide pentru a vă menține urina diluată, adică cel puțin doi litri pe zi, mai ales acum, când este vreme caldă. Evitați antiacidele care conțin calciu.

◆ **D. F., 38 ani, Arad.** Cea mai bună metodă de măsurare a obezității este procentul de grăsime din greutatea corporală. Se consideră că bărbații se apropie de obezitate la 20% grăsime, la femeile la 25% grăsime. Măsurați-vă ranortul talie/șold. Raportul mai mare de 0,85 la femei și 0,95 la bărbați pare să fie asociat cu o incidență mai mare a hipertensiunii arteriale și a diabetului și a altor probleme legate de obezitate.

Pentru a vedea dacă aveți grăsime în exces, cel mai simplu este să vă priviți dezbrăcat într-o oglindă mare. Dacă puteți prinde între degete un strat gros de grăsime în talie (unde contează cel mai mult), atunci trebuie să luați măsuri, pentru a slăbi. Nu toată grăsimea în exces este periculoasă. Cea din jurul taliei produce cele mai mari tulburări de sănătate.

◆ **A. M., 56 ani, Arad.** Îndemnul meu este să apelați la un medic oftalmolog. Se pare că tulburările de vedere s-au accentuat și lentilele pe care le purtați în prezent nu mai corespund necesităților. De aceea, aveți și durerile de cap și ochii obosesc repede.

◆ **C.A., 30 ani, Arad.** Herpesul genital trebuie tratat corect deoarece poate favoriza cancerul de col uterin. ACYCLOVIR este un medicament ce se eliberează numai de către medic și el poate reduce severitatea și frecvența recurențelor. Durerea poate fi diminuată dacă se păstrează zona curată și uscată. Evitați hainele strâmte, care pot irita și menține umezeala Folosiți prosoape separate și fiți atentă la utilizarea în comun a obiectelor (duș, burete etc.), mai ales dacă aveți și copii.

Pagină realizată de dr. MARIA FILIMON

Ancheta „T" O realitate îngrijorătoare

90 LA SUTĂ DIN STUDENȚII ROMÂNI CU BURSE ÎN STRĂINĂTATE NU SE MAI ÎNTORC ÎN ȚARĂ!

Trăim într-o societate în care, din păcate, de cele mai multe ori primează mediocritatea în locul valorii, în care valutistul de la colțul străzii îi rânjește superior dintr-o mașină străină profesorului care își trăiește drama între două greve și o mărire simbolică de salariu. Într-o societate care tinde să devină dominată de mercantilism și în care algoritmul politic devine cea mai bună recomandare.

Într-o astfel de societate nu mai miră sau sperie pe nimeni faptul că elita studenților și elevilor români părăsește țara, lucru care se va răsfrânge în mod negativ asupra viitorului României. Asta în timp ce Guvernul României plătește cu bani grei specialiști din import care trasează strategii mai mult sau mai puțin reușite...

• Statele Unite și Germania sunt în top

Cele mai visate țări de către un tânăr emigrant român sunt Statele Unite ale Americii și Germania. Canada și Israelul sunt imediat în urma celor două țări „calde". În topul preferințelor se mai situează și țări ca Spania, Italia, Franța sau Austria.

Nicolae C. are 23 de ani și este plecat de peste cinci luni în Spania. Ajută la munci agricole și reușește să pună de o parte lunar câte 2000 de mărci germane. O sumă amețitoare pentru un român de rând care n-are aproape nici o șansă să câștige aproape 20.000.000 de lei într-o singură lună. **Cristi A.** i-a fost coleg de clasă și este subofițer de poliție. Dar și el visează să ajungă în Spania să muncească: **„Vreau să mă duc și eu măcar doi ani. Nu vreau să fac avere dar am și eu dreptul la un apartament sau o mașină - strictul necesar ca să încep o viață normală..."**

• Sunt căutați informaticienii și fizicienii

Cei mai căutați tineri în Occident sunt cei care au cunoștințe solide în domeniul informaticii, matematicii, fizicii - în general științele exacte fiind foarte apreciate. Statistica arată că, din tinerii care merg în străinătate la studii postuniversitare doar 10% se mai întorc în țară.

Cei care colaborează la cercetare în Occident primesc automat oferte tentante spre deosebire de ceea ce primesc la întoarcerea în țară: salarii de mizerie, aparatură și tehnologie învechită și multe alte piedici pe care nu are rost să le mai enumerăm.

Rămân doar cifrele seci și dureroase: 90% din studenții români de elită care fac studii postuniversitare în străinătate nu se mai întorc în țară! Orice comentariu este de prisos.

Pesimismul - starea de spirit a tinerilor

Conform sondajului realizat de INSOMAR, 40% din tineri vor să emigreze imediat după terminarea liceului iar 65% din studenți sunt dispuși să plece în Occident în orice moment. Noi am încercat să luăm pulsul tinerilor arădeni pentru a testa concret care este opinia lor referitor la emigrare.

Dorin Farcaș (18 ani): **„De trei ani am terminat liceul și nu găsesc un loc de muncă stabil. Acum lucrez la o spălătorie auto și o destul de greu. Nu mi-ar părea rău dacă aș lua bani mai mulți dar când primesc salariul la sfârșit de lună pot să fac un „plin de benzină" și să mă duc de două ori în discotecă. Haine, locuință, mâncare, cărți, film și restul mi le asigură părinții. Deocamdată... Voi nu ați emigra în locul meu?"**

Adrian Tătar (25 ani): **„Am actele băgate pentru Canada. Sper să mi le aprobe pentru că, deși am terminat o Facultate aici nu se poate trăi..."**

Alexandra S. (21 ani): **„Nu vreau să emigrez fiindcă aici am toate condițiile. Tata lucrează în vamă și nu mă pot plânge de nimic. Îmi oferă toate condițiile..."**

Cristi Ristea (17 ani): **„Mi-ar plăcea să ajung în Germania mai ales că mă descurc foarte bine cu limbile germană și engleză. Nu cred că aș avea probleme de adaptare și chiar dacă ar fi așa ceva nu m-aș întoarce. N-aș avea unde..."**

Alina Dobromir (27 ani): **„Efectiv nu există nici o perspectivă în România... Politicienii mint, sunt corupți și oricare dintre ei ar conduce țara ar fi la fel de rău. Au dovedit-o cu prisosință. Dacă aș putea aș pleca și mâine din țară dar nu mi se aprobă actele..."**

Cu gândul la Occident ...
Foto: ȘT. MATYAȘ

Ce spun rectorii arădeni?

Întrucât 65% din studenți sunt dispuși să emigreze în orice moment, am stat de vorbă și cu cei doi rectori ai universităților arădene.

Doamna **Lizica Mihuț**, rectorul Universității „Aurel Vlaicu", ne spunea: **„Ne interesează foarte mult această problemă. Noi derulăm programe cu fonduri din Comunitatea Europeană privind continuarea studiilor studenților noștri. În 8 mai va începe programul despre care vă vorbeam. Se vor stabili colaborări cu Universitățile din Madrid și Bilbao. Profităm să mulțumim Consiliului Județean care ne asigură deplasarea. Sperăm ca prin aceste colaborări să găsim soluții pentru menținerea studenților în țară."**

Rectorul Universității de Vest „Vasile Goldiș" - **Aurel Ardelean** a ținut să precizeze următoarele: **„Se întâlnește frecvent acest fenomen al emigrării la studenții din Universitățile noastre. Cunosc peste 80 de cazuri de studenți care au finalizat studiile la Universitățile noastre iar acum le continuă în Statele Unite sau Europa. Ei reprezintă din păcate elita Universităților noastre. Există două aspecte ale emigrării: tendința unor state de a-și asigura creșterea potențialului economic și științific prin acești tineri și pe de altă parte, faptul că în țara noastră tinerii nu se pot dezvolta din punct de vedere al capacității științifice intelectuale și materiale datorită stării economice a națiunii și faptului că nu există o strategie a Guvernului ca în primul an după absolvire studenții să fie capacitați prin stimulente materiale și de ordin științific. La noi, la Universitate s-au luat măsuri pentru stoparea acestui fenomen dar numai printr-o politică națională vor putea rămâne tinerii în țară."**

Din cele arătate mai sus, concluziile vin de la sine și vă lăsăm pe dumneavoastră să le trageți singuri. Din păcate, consecințele nu sunt de neglijat...

OLIMPIU BULZAN

Revenire în forță!

TOP 5 ADEVĂRUL - TINERET 2000

Odată cu venirea primăverii, secția Tineret a ziarului **„Adevărul"** relansează acțiunile binecunoscute sub genericul **Top 5 Adevărul - Tineret.** Redactorii secției de tineret se vor întâlni în discotecile județului cu toți tinerii care doresc să poarte un dialog cu ei. Așadar, toți patronii de discoteci care doresc să ne invite, o pot face la numărul de telefon **092-703.591.** Numai prin „Adevărul" - ziarul cu un singur stăpân - cititorul, Top 5 Adevărul - Tineret 2000!

CONCURS
CEL MAI BUN PRIETEN AL TĂU

Hy-Ration Eagle Pack

ÎNTREBARE: ***Care animal este considerat cel mai bun prieten al omului ?***

Cele trei mari premii sunt oferite de **SC Speed Partner Nădlac** (telefon 094-631008 și fax 057/ 473665).

Cel mai bun prieten al tău se va simți bine alături de noi! Trimiteți răspunsurile pe adresa: B-dul Revoluției nr. 81, Adevărul - Tineret, pentru **„Cel mai bun prieten al tău!"**.

Răspuns: _____

Nume: _____

Prenume: _____

Adresă: _____

Telefon: _____

Inedit! CONCURS DE CULTURĂ GENERALĂ

Ziarul **„Adevărul"**, în colaborare cu **Editura Niculescu** vă provoacă la un concurs de cultură generală. Răspunzând la întrebările noastre veți putea intra în posesia premiilor oferite de editura **„Niculescu"**, premii ce constau în pachete cu cărți, ultimele apariții ale editurii sus amintite.

Completați talonul de mai jos, răspundeți corect la întrebare și trimiteți talonul împreună cu răspunsul pe adresa redacției Adevărul, B-dul Revoluției nr. 81, pentru concursul de cultură generală.

TALON

Nume _____ **Prenume** _____

Adresa _____

_____ **Vârsta** _____

Profesie _____ **Telefon** _____

Întrebare: *Cine este autorul romanului* ***„Cel mai iubit dintre pământeni"?***

Tineri care au reușit

„NE VOM CLĂDI VIAȚA, CHIAR DACĂ PORNIM DE LA ZERO"

Frații Suzana și Mircea Fekete au 18, respectiv 17 ani. Din toamna anului 1991, traiectoria vieții lor s-a schimbat. De la Timișoara, unde locuiau cu părinții și cu încă trei frați, au fost aduși la Casa de Copii din Sântana. Acasă nu mai erau condiții, pentru că ambii părinți au căzut în patima beției. Nici ceilalți trei frați nu au rămas în familie, din același motiv. Unul este înfiat de o mătușă, altul a găsit ocrotire în casa bunicii, iar al treilea se află la Șiria.

„La început a fost dificil, dar cu timpul ne-am acomodat la Sântana. Acum mă bucur că suntem aici"- mărturisește Suzana. Când copiii erau mai mici, părinții veneau lunar să-i vadă. Acum ritmul întâlnirilor este cam același, cu diferența că cei doi își vizitează părinții. Care în decursul celor nouă ani nu s-au schimbat prea mult.

Frații Fekete au găsit la Sântana oameni care au știut să le deschidă un orizont în viață. După terminarea școlii generale, ambii au urmat o școală profesională. Suzana-coafură, iar Mircea-tâmplărie, unde este elev în ultimul an. Suzana a devenit elevă a unui liceu seral. Deosebirea dintre ei și ceilalți colegi ai lor din Casa „Vio", unde locuiesc, este că cei doi frați și lucrează din luna octombrie a anului trecut. **„Am' avut nevoie de activitate. Fratele meu m-a ajutat să-mi găsesc un loc de muncă, acolo unde lucra el."** Acum, Suzana și Mircea își câștigă banii la o tipografie din Grădiște, unde lucrează în funcție de programul de la școală. **„M-am simțit bine când am primit primul salariu. Banii îi folosesc pentru mine"**- spune Suzana. Mircea își amintește că din primii bani câștigați și-a cumpărat 15 dischete.

Pentru acești adolescenți, lupta cu ziua de mâine, lupta cu viața, a început de timpuriu. Ei nu dezarmează, ci gândesc că **„încet-încet ne vom clădi viața, chiar dacă pornim de la zero. Într-o zi vom ajunge pe picioarele noastre."**

Până acum, Suzana și Mircea au reușit să-și accepte statutul de copii care nu cresc în familie, chiar dacă o au; să se cizeleze pe băncile școlii; să-și câștige independența financiară; și, nu în ultimul rând, să dorească să păstreze , chiar dacă nu într-un mod foarte apropiat, relația cu părinții.

TEODORA MATICA

GENIUS REVINE?

Gurile rele par să confirme ceea ce noi prevesteam atunci când cunoscuta formație dance timișoreană - **Genius** - punea capăt unei cariere încununată de succes. Ei se vor reuni curând, chiar de Paști, sursele de pe malurile Begăi spunând chiar că va fi prezentat pe Antena 1 un videoclip în premieră. Iată cum se-ntoarce roata muzicii dance...

S. G.

De Paști „JUVENTUTE" LA O NOUĂ APARIȚIE...

Curând a ieșit de sub tipar un nou număr al revistei **„Juventute"**, revistă editată de Liceul Economic. Între copertile revistei - elevii Liceului Economic și nu numai - pot descoperi lumina lumii (adică aproape totul despre Postul Paștilor), versuri scrise de elevii liceului, câte ceva despre prietenie, reflecții, maxime și aforisme. De asemenea și mult umor, mozaicul disciplinelor și multe alte informații utile elevilor acestui liceu. La realizarea revistei a participat prof. ec. Daniel Bălan.

TOP 5 ROMÂNESC pop-rock

1. Actual - Iubirea
2. Anda Adam - M-am săturat
3. Vama Veche - Hotel Cișmigiu
4. Venus - Dă-mi dragostea ta
5. Xtaz - Nu ezita

Lovitură pe piața D.J-ilor!

LA SOCODOR, COCO JAMBO ÎN RECITAL...

Recent, s-a lansat o premieră pe „piața" discotecarilor arădeni. Discoteca **„Club Alpin '92" Socodor**, cea mai tare din „parcare", a adus pe bani grei un D.J. din străinătate. **Marius Otavă** și **Marcel Moise**, cei doi patroni ai discotecii socodorene, au acceptat să ni-l prezinte DJ-ul Coco Jambo. De sâmbătă, la Club Alpin '92 Socodor, **Coco** își va începe recitalul într-un spectacol congolez.

DE LA UN STADION LA ALTUL

Previziuni confirmate

▼ UTA a obținut prima victorie externă din acest retur la Cluj, acolo unde nu învinge numai cine nu vrea. ▼ Chiar dacă nu a strălucit în joc, UTA are meritul că a crezut până la sfârșit în șansa sa, împunându-se pe merit. ▼ Gazdele au făcut față doar 60 de minute, după care nu au mai contat în joc. Pe acest fond, arădenii au presat și au găsit soluția câștigătoare. ▼ Marcel Coraș a apelat la numeroși tineri jucători, lipsa a șase titulari arătând acest lucru. Aceștia s-au achitat destul de bine de sarcini, contribuind fiecare la succesul echipei. ▼ Tehnicianul arădean a prevăzut exact desfășurarea jocului, cu o seară înainte de meci: **„Va fi o partidă de mare luptă, care poate fi decisă de sclipirile atacanților noștri, Mariș și Popescu."** ▼ Din ceea ce a însemnat „Universitatea" Cluj a mai rămas doar gazonul și pista de atletism a stadionului, „Ioan Moina". În rest, dezinteres total, echipă de nivelul periferiei Diviziei C, lipsă de organizare, tribune jalnice, spectatori consolați. ▼ În această săptămână se face un ultim efort pentru menținerea pe linia de plutire a „Universității". Cum fostul președinte Ioan Maja nu mai vrea să audă de echipă, se va numi un nou președinte. Există două candidaturi, Iuliu Ciura (conducător la Biharia Vașcău) și Ștefan Moldovan (fost jucător al lui „U" în perioada 1968-1985). Indiferent care va fi soluția, ar fi mare păcat ca un simbol al fotbalului din Ardeal să se desființeze. ▼ Medicul echipei UTA, Dan Pârvulescu, va participa în această săptămână la o partidă de binefacere în selecționata medicilor sportivi din toată lumea, împotriva unei echipe similare din Bosnia-Herțegovina. Meciul va avea loc în deschiderea partidei dintre națională Bosniei și o selecționată mondială, condusă de Giovanni Trappatoni, din care nu vor lipsi vedete ca Roberto Baggio sau George Weah. „Sacrifice", cum îl „alintă" spectatorii pe Pârvulescu și-a pregătit deja aparatul foto.

DACIAN TODUȚA

Între faulturile lui Arman și sclipirile lui „Ștefigol"

Excelentă propagandă făcută sportului rege în Duminica Floriilor la Pecica, de două echipe cu situații opuse în clasament. Asta cu condiția ca depunctarea petroliștilor să nu mai revină în actualitate, pentru că altfel, vorba lui Sandu Țamboi **„vom fi singura echipă din România care joacă pe două puncte la victorie"**. Victoria gazdelor putea fi și mai concludentă dacă Vasile Arman își trata adversarii într-o manieră mai ortodoxă, renunțând la faulturi inutile la marginea careului mare. Ambele goluri ale minerilor, marcate de Barbu, au căzut în urma acestor faulturi sancționate cu lovituri libere. Și nu știm ce se făceau gazdele, conduse de două ori, dacă nu aveau în rândurile lor un atacant care a dovedit o prestație mult peste nivelul Diviziei C: Ștefeligă. Un bonus meritã și „goal-keeperul" Țapoș pentru pasa decisivă la golul ce a stârnit un cor de blesteme și înjurături, rostite de antrenorul Maria asupra sorții. Inedit moment am consemnat în minutul 76, când, nu mult a lipsit să asistăm la un „tackling" între Copăceanu și Pio del Monaco, acesta din urmă fiind exasperat de nerespectarea sarcinilor de joc a reșițeanului care după partidă l-a catalogat pe antrenorul său cu epitetul de „senil". Se pare că cel puțin pentru moment cei doi nu vor să mai audă unul de celălalt.

Cam atât despre o partidă, vizionată și de două frumoase doamne aflate la oficială, pe parcursul căreia am aflat că înfrângerea baschetbaliștilor arădeni la Pitești l-a determinat pe Florin Călinescu să îl invite la „Chestiunea zilei" pe „haiducul" George Ziguli!

SORIN CAZAN
Foto: VIOREL MUSCA

Șansă pentru juniori

Aflându-se în situația de a nu putea conta pe serviciile a șase titulari, Marcel Coraș a dat credit la Cluj mai multor tineri de perspectivă ai UTA-ei. Răzvan Fritea și Radu Mărginean au fost titulari, iar mai apoi au intrat în teren Drida, Boroș și Anca. Șansa acestora o reprezintă faptul că tehnicianul arădean nu schimbă echipa după victorie. O parte dintre ei nu va putea beneficia însă de această șansă. Asta pentru că duminică seara au plecat la lotul național cinci jucători ai UTA-ei, Fritea, Huțan, Mărginean, Ianu și Demian. După un stagiu de pregătire în București, aceștia vor pleca în Israel, pentru Turneul Final al Campionatului European - 16-17 ani. Revenirea la Arad va avea loc după data de 7 mai.

B.C. ICIM ARAD, LA O VICTORIE DE MAREA FINALĂ

● Primele două jocuri din semifinală: B.C. ICIM Arad-Sportul Studențesc, din cadrul C. N. de baschet feminin s-au disputat într-un surprinzător anonimat. ● Publicul arădean, care, odinioară, umplea Sala Sporturilor la o semifinală a fetelor, de această dată nu a mai venit într-un număr atât de mare. ● Nu cunoaștem cauzele absenteismului de la partidele ICIM-ului, dar, personal, cred că fetele noastre nu meritau una ca asta. Bucuriile care ni le-au adus în ultimii ani, nu trebuie uitate. Echipa are nevoie de spectatori și sperăm ca la finală să putem consemna o altă imagine a tribunelor de la „Polivalentă". ● Vorbeam despre ultimul act al C. N., deoarece este aproape imposibil ca elevele pregătite de George Mandache să mai scape calificarea. ● Ba, mai mult, ele vor să lichideze rapid conturile cu Sportul, printr-o victorie în chiar primul meci de la București. ● Și chiar dacă ceva nu a mers în jocul campioanelor în „dubla" cu studentele din Capitală, suntem convinși că antrenorul Mandache va găsi „medicamentul" potrivit pentru a nu mai fi repetate greșelile comise în jocurile de la Arad. ● Dacă Ancuța Stoenescu a făcut spectacol, îndeosebi prin triplele realizate, este îmbucurătoare revenirea Biancăi Drăguș la forma sportivă pe care a avut-o înaintea accidentării. ● Din păcate, nu am putut consemna debutul Oanei Lateș la B.C. ICIM, miza și tensiunea partidelor obligându-l pe tehnicianul echipei să o țină pe bancă. Poate, cu altă ocazie... ● De foarte multă vreme nu l-am văzut pe managerul ICIM-ului, Stelian Văduva, atât de agitat, acolo, în colțul sălii, unde stă de obicei. Mai ales în meciul al doilea, Stelian s-a bucurat pentru fiecare coș al arădencelor, trăind efectiv jocul. ● Arbitrul bucureștean Marius Marinescu este un Victor Ciurescu al fotbalului (arbitrajului) arădean. Râde, glumește, vorbește cu spectatorii, dar și predă lecții de arbitraj atunci când vrea. ● Delegatul FRB, dl. Jean Antonescu, a ținut să dezmintă zvonurile legate de colaborarea acestuia cu echipa Oțelul Livas Târgoviște. **„Nu este adevărat. Dacă stau de vorbă cu antrenorul unei echipe pentru interesul „națională" nu înseamnă că sunt consultantul acelei echipe. Acest zvon îmi afectează imaginea și nu pot accepta una ca asta"** - ne-a spus dl. Antonescu. ● Cam atât despre primele două partide ale B.C. ICIM-ului. Gândurile tuturor se îndreaptă deja spre un succes la București și... un nou titlu național.

DANIEL SCRIDON

FOTO: ONORIU FELEA

Carmen Nastor câștigă un nou duel pentru... victoria ICIM-ului în semifinala cu Sportul

Pe terenurile Diviziei D

COOPERATIVA AJEFISTĂ UCIDE FOTBALUL

Scârbă, lehamite, greață sunt cuvinte care îmi trec prin minte, atunci când trebuie să scriu despre mizeria din fotbalul județean. Mai sunt patru etape în Divizia D - Blaturi (cum inteligent a botezat-o un coleg de breaslă) și vom scăpa. Cel puțin până la toamnă. Atunci, poate se va schimba ceva și pe la AJF-Arad. Fotbalul are două mari șanse de a scăpa de cooperativa ajefistă condusă de Nicu Selejan. Una ar fi ca actualul președinte să câștige alegerile de primar în comuna unde s-a apucat de curățenie și să ne lase în pace. Alta e..., dar nu v-o spunem, e asul din mâneca noastră, pe care mizăm și, dacă vom reuși, vom face o adevărată revoluție în fotbalul județean. Până atunci însă, sportul rege va mai fi murdărit de președinți de cluburi fără scrupule, sub ochii îngăduitori ai unor fosile, ce se cred mai presus decât legea... ❖ Confundând terenul de fotbal cu grajdul de vite, recent premiatul cu trofeul rușinii - Ioan Ienciu - s-a apucat de negoț cu jocuri de fotbal. Acest amator în ale sportului rege, ce se dă mai important decât este și-a pus o ambiție prostească în a salva copiii Romvestului de la retrogradare. Fără nici o perdea - adică, fără rușine - întreprinzătorul Ienciu a intrat în „cooperativă" (era obișnuit cu CAP-urile) și a reușit să își atingă obiectivul. Bieții copii au ajuns niște marionete în mâinile păpușarilor Ienciu și - era să-l uit - Lupaș. Acum, fie vorba între noi, nici Crișul Chișineu Criș nu ar fi scăpat de la retrogradare fără sprijinul cooperativei ajefiste. Și încă ceva, în multitudinea de juriști și jurați de la AJF, care mai de care mai înfipt în vreo funcție de conducere, chiar nici unul nu mai are o brumă de bun-simț pentru a lua „taurul" de blaturi, pardon, de coarne... ❖ La Lipova „șoimii" s-au răzgândit cu o oră înaintea jocului. Arbitrul Apătean a predat o lecție, în timp ce asistenții, căruia nu merită să le pomenim nici numele, fiindcă roșește hârtia, au făcut orice pentru ca echipa gazdă să câștige toate cele trei puncte și... Păulișul rămâne în „horă". ❖ Raul Burtea a semnat o nouă victorie a „compostorilor", în fața unei echipe din Ineu, care nu și-a onorat poziția din clasament. ❖ Împăcați cu gândul ratării promovării, „șoimii" Pâncotei au lăsat-o mai moale, nu s-au prea omorât cu fotbalul, iar de acest lucru a profitat echipa cu care a jucat. Remarcabilă pofta de gol a atacantului Tuef, care a reușit o „dublă" pentru cele trei puncte ale Tricolului. ❖ La Șofronea, Comera ba a vrut, ba nu a vrut, dar până la urmă tot a câștigat. Nădlacul rămâne în zona minată, dar are și ea calculele ei... ❖ Extraordinar parcursul Frontierei Curtici în acest mini-retur, când nu au cunoscut înfrângerea. Cele cinci boabe administrate vecinilor din Macea sunt dedicate, în ordine, primarului Ghiță Don, „omului din umbră" - Ghiță Ban, viitorului sponsor - Pop Arghir, portarului Dobra și... subsemnatului. Prietenii știu de ce. ❖ La Sebiș, „lemnarii" nu au putut mai nimic și situația lor devine tot mai cri-tică. De necrezut, dintr-o aspirantă la promovare, o posibilă retrogradată. ❖ Ghiorocul a stat, că Moneasa s-a retras, iar Motorul n-a jucat, fiindcă Beliu n-a venit. La ce bun? ❖ Și, iar mizerie, blaturi, lehamite...

DANIEL SCRIDON

OTILIA BĂDESCU S-A ACCIDENTAT

Jucătoarea română de tenis de masă Otilia Bădescu, în vîrstă de 29 de ani, s-a accidentat, sîmbătă, la Campionatele Europene pe echipe, care se desfășoară la Bremen, informează AFP.

Jucătoarea română, de două ori campioană europeană în proba de dublu mixt, în anii 1992 și 1998, ar putea suferi o intervenție chirurgicală de menisc. Bădescu nu a evoluat, sîmbătă, în meciul susținut de reprezentativa României în compania selecționatei Germaniei, pierdut de jucătoarele române cu scorul de 1-4.

Reprezentativa feminină de tenis de masă a României a ocupat locul cinci în clasamentul final al Grupei A din cadrul Campionatelor Europene pe echipe, după ce a fost învinsă, cu scorul de 4-1, de selecționata Rusiei, în ultima întîlnire din cadrul preliminariilor CE.

Handbal

DOUĂ MECIURI PÂNĂ LA PROMOVAREA TRAFTULUI

După ce a pierdut sâmbătă în Capitală, în fața echipei Rapid București, cu 22-28 (8-15), evoluând totuși bine, în opinia antrenorului principal Titi Ionescu, Traft U.V.V.G. Arad joacă astăzi și mâine, acasă, ultimele două meciuri din campionatul Diviziei B. Adversare vor fi CSM Suceava și Viitorul Mediaș. Partidele arădencelor - virtual promovate - sunt programate cu începere de la orele 15,00.

JUDO

Vineri și sâmbătă, în orașul Cluj a fost organizat Campionatul Național Universitar de judo, faza finală. Reprezentanții Universității de Vest „Vasile Goldiș" Arad au obținut rezultate excelente, după cum urmează: locul I - Mihai Stanislav Telechi (66 kg) și Victor Bălășoiu (81 kg), locul II - Ramona Igna (70 kg), Florin Petrehele (73 kg), Adrian Kuba (+100 kg), locul III - Vasile Mereanu (100 kg). Au participat sportivii a 11 centre universitare, Aradul clasându-se pe poziția a 2-a, înaintea Clujului și devansată de Pitești. Cei șase judoka sunt pregătiți de antrenorul Mihai Telechi.

CAMPIONATUL JUDEȚEAN „ONOARE"

Recolta Apateu - Stăruința Dorobanți 2-1 (1-0)

Au marcat: T. Botaș - min. 7, A. Dănilă - min. 78 respectiv Horvath - min. 55.

Apateu: F. Dănilă - Purtan, David, Ghiorghieș, P. Botaș, Rus, T. Botaș, Vujadeu, Suciu, A. Dănilă, Botea. **A mai jucat**: Pârv. **Antrenor**: Flore Onea. **Dorobanți**: Iuhasz - Popa, Levai, Zambori, Bokor, Miklos, Godo, A. Szabo, Horvath, D. Sabo, Verba. **Au mai evoluat**: Lukacs, Ardelean. **Antrenor**: Francisc Lavai.

Au arbitrat: B. Dănilă - N. Iacob - A. Blaguescu.

Observator A.J.F.: Valer Havași.

Rezultatele etapei a XXVII - a

Viitorul Șepreuș - ICRTI 7-5; Șoimii Șimand - A.S. Vladimirescu 0-5; Recolta Apateu - Stăruința Dorobanți 2-1; Victoria Felnac - Flacăra Țipari 3-0 (f. j.); Șiriana Șiria - Înainte Sânmartin 3-0 (f. j.); Unirea Șeitin - Unirea Sântana 0-4; Olimpia Bârzava - Dinamo Zărand 3-0 (f. j.); Înfrățirea Iratoșu - Voința 3-0 (f.j.). Armonia Ineu a stat.

C. MNERIE

Clasament

1. Șiria	25	18	5	2	103-27	59	(+20)
2. Vladimirescu	25	18	2	5	66-28	56	(+20)
3. Felnac	26	18	2	6	68-47	56	(+14)
4. Sântana	25	16	2	7	63-45	50	(+14)
5. Apateu	26	14	0	12	47-67	42	(0)
6. Șeitin	26	13	2	11	59-55	41	(+2)
7. Dorobanți	25	10	10	5	68-33	40	(+4)
8. ICRTI	26	12	3	11	59-42	39	(+2)
9. A. Ineu	25	11	6	8	49-39	39	(+3)
10. Șimand	26	11	3	12	46-54	36	(-6)
11. Iratoș	25	10	4	11	41-47	34	(-8)
12. Șepreuș	26	10	3	13	55-62	33	(-6)
13. Bârzava	25	8	4	13	47-60	28	(-12)
14. Sânmartin	25	6	5	14	48-76	23	(-13)
15. Zărand	25	7	1	18	43-81	22	(-17)
16. Țipari	25	4	4	17	30-73	16	(-17)
17. Semlac	25	2	0	23	17-73	6	(-30)

● **Victoria Zăbrani a fost exclusă din campionat.**
● **Voința Semlac nu s-a înscris pentru retur.**

Produsele **PHILIPS** se găsesc la

Magazinele AMET

METALUL şi SANITAS

- corpuri de iluminat
- baterii, becuri

PRETURI AVANTAJOASE

PHILIPS Let's make things better

INFORMATII LA TEL:057/255895;255068

AGRAS-NUMĂRUL UNU ÎN ASIGURĂRILE AGRICOLE

Din munca dumneavoastră vă protejaţi munca!

Cu preţul a **numai 100 kg** de grâu asiguraţi 1 ha cu grâu în valoare de **3 - 4 mil. lei.**
Cu preţul a **numai 150 kg** de porumb asiguraţi 1 ha cu porumb în valoare de **4 - 5 mil. lei.**
Cu preţul a **numai 100 kg** de seminţe asiguraţi 1 ha de floarea soarelui în valoare de **4 - 5 mil. lei.**
Valoarea a **0,5 - 1 kg telemea** reprezintă asigurarea unei oi pe un an.
Valoarea a **75 litri de lapte** reprezintă asigurarea unei vaci pe un an.
Pierderile datorate calamităţilor naturale, accidentelor şi bolilor animalelor nu vă mai afectează.

AGRAS ARE PUTEREA SĂ VĂ PROTEJEZE!

AGRAS vă protejează în mediul urban şi rural împotriva daunelor provocate de incendiu, explozie, trăsnet, cutremur, alte calamităţi, cu asigurări pentru: **clădiri şi bunuri; gospodării; auto (RCA şi CASCO);** avarii accidentale; furturi; accidente de persoane.

Sucursala AGRAS-ARAD vă stă la dispoziţie: Arad
Str.Tudor Vladimirescu nr.16-26; Sc.A; Ap.2; Tel: 057.23.39.44 /094.388.122.

AGRAS-NUMĂRUL UNU ÎN ASIGURĂRILE AGRICOLE

(1287579)

S.C. TEHNODOMUS SRL Arad

Angajează: • ZIDARI • DULGHERI • FIERARI BETONIŞTI • SUDORI • LĂCĂTUŞI • INSTALATORI • MUNCITORI NECALIFICAŢI

Relaţii la telefon: 276775; 276618 zilnic orele 7-16,00.

(4469129)

---

eta - 2u computer

OFERTĂ SPECIALĂ

475 USD + TVA

- CALCULATOARE
- IMPRIMANTE
- RETELE
- SOFT
- SERVICE

CARCASĂ AT 200W
AMD K6-2 450MHz
HDD 4,3GB UDMA
PLACA VIDEO 4MB AGP
FDD 3,5"/1.44MB
SDRAM 32MB Pc100
MONITOR 15" Color
TASTATURA
MOUSE + PAD

ARAD, CLOSCA 2
Tel./Fax.: 251838
INTRARE DE PE B-DUL REVOLUTIEI

... si in rate pina la 36 luni cu doar 10% AVANS !!!!!!!

Acum ai două posibilităţi:

Te conectezi la **CONNEX** cu telefonul tau si primesti **300.000** Lei CADOU

Alegi pentru conectare un telefon din oferta noastra si **ai 51 USD** CADOU

Trebuie doar să **alegi-** Mag. **SANITAS** Mag. **ELECTRONICA** (Căminul) Mag. **AMET 114 - UTA**

BIROTICĂ

Leximis Şplaiul Gen. Gh. Magheru Bl. 329B (Micalaca) Tel./Fax: 057/270111; 270100, Arad

OFERTĂ SPECIALĂ

PC AMD K6-2 450 3D

GARANŢIE 1 AN

Mb.VIA MVP3 100
AMD K6-2 450 3D
32 MB SDRAM
HDD WD 4,3 GB
Monitor 14" SVGA
Sis 1MB PCI
FDD 3,5"-1,44 MB
Case minitower
Keyboard
Mouse + pad

Preţ: 425 USD

Imprimantă HP DJ 610 99 USD garanţie 1an.

Preţurile nu includ TVA

LICITAŢIE

SCCA COTREX scoate la licitaţie, pentru închiriere

SPAŢIUL COMERCIAL

situat în Arad, Calea A. Vlaicu, bl. Z-27, în suprafaţă de 90 mp. compus din 3 încăperi şi grup sanitar.

Licitaţia publică deschisă se va ţine în data de 11 mai 2000, ora 10, la sediul său din Arad, bl. 330, ap. 26, Micălaca, unde se fac şi înscrieri până în data de 8 mai, conform caietului de sarcini.

Informaţii la telefoanele: 244590; 263557.

MaSe **S.C. MANAGEMENT SERVICE S.R.L.**

2900 Arad, str. Andrei Şaguna nr. 58; Tel: 057/ 251311 Mobil: 092 779248

VINDE LA CELE MAI MICI PRETURI MATERIALE PENTRU INSTALAŢII ELECTRICE

- conductoare şi cabluri electrice
- aparataj de comutaţie
- aparataj industrial
- tablouri electrice
- corpuri de iluminat
- surse de iluminat
- tuburi PVC rigide şi flexibile.

(1287604)

FURAJARE EFICIENTĂ NUMAI CU **ANIMIX** CONCENTRATE Proteino-Vitamino-Minerale

MAGAZINE DE DESFACERE ÎN ARAD PUNCTE FARMACEUTICE

PRODUCĂTOR VIPROMIN 2000 Salonta

DISTRIBUITOR

S.C. VETAGRICA S.R.L.
Bulevardul Iuliu Maniu, 84
ARAD, Jud. ARAD
Tel./ Fax. 057/ 256.089
DEPOZIT

PIAŢA MIORIŢA
PIAŢA MIHAI VITEAZU, STR. CRIŞAN, Nr. 14 -la demisol (colţ cu Str. T. Vladimirescu)
STR. PETRU RAREŞ, Nr. 42

PUBLICAŢIE DE VÂNZARE

Anul 2000, luna Mai

În temeiul art. 55 din O.G. 11/1996 privind executarea creanţelor bugetare, se face cunoscut prin prezenta că în ziua de 08, luna mai, anul 2000, ora 11, la sediul SC PETROCONSTRUCT SA, din Arad, str. Academia Teologică, nr. 14, se vor vinde prin licitaţie publică următoarele bunuri mobile:

Denumirea bunului mobil	*Nr. de înmatriculare*	*Preţul minim de la care se porneşte licitaţia în conformitate cu art. 57, alin. 1, din O.G. 11/1996*
1) Autoturism Dacia 1310	AR 02 SCM	20.000.000 lei
2) Autoturism Dacia 1310 L	AR 07 PET	35.000.000 lei
3) Autoturism Dacia 1310 TLX	AR 03 SCM	15.000.000 lei
4) Autoturism Aro 243	AR 09 SCM	80.000.000 lei
5) Autocamioneta Aro 320	Ar 17 SCM	80.000.000 lei
6) Tractor agricol U 650	AR 23 SCM	100.000.000 lei
7) Tractor agricol U 650	AR 21 SCM	100.000.000 lei
8) Autoturism Daewoo Espero	AR 04 PET	120.000.000 lei
9) Autoturism Daewoo Cielo	AR 03 PET	90.000.000 lei

MENŢIUNI:

Alte informaţii suplimentare se pot obţine zilnic la sediul Administraţiei Financiare a Municipiului Arad, B-dul Revoluţiei, nr. 77, Serviciul Colectarea Veniturilor - cam. 26, între orele 8-10, precum şi la sediul debitorului.

(1420279)

MANEX MA

Arad, str. Guttenbrun nr. 100, tel/fax 057-286834

Nou!!!

Importator direct

Poliuretan Ungaria

Pânze circular şi freze pentru lemn Italia

- lacuri, diluanţi, grunduri, vopsele, palux, acetonă
- placaje, pal furniruit, placaj furniruit, pânză panglică
- pâslă, discuri diamantate
- aracet, prenadez 300, parafină, urelit R şi P
- accesorii mobilier, feronerie Blum, şuruburi pentru lemn, capete pentru înşurubat, garnituri uşi
- pânză panglică, cuţite de rindeluit
- abrazive, pietre polizor, discuri abrazive, baiţ, colorant lac, cepuri lemn, burghie

Deschis luni - vineri între orele 8-16

(1287652)

MIRADA

DISTRIBUITOR AUTORIZAT AL PRODUSELOR:

BPB Rigips

PLĂCI RB 9,5(tavan)	33614 lei/mp
PLĂCI RB (perete) 12,5	35715 lei/mp
PLĂCI RBI (antiumezeală)12,5	54630 lei/mp
Tavan casetat	183309 lei/mp

PREȚURILE NU INCLUD TVA

DEPOZITE: ARAD, str. A. ȘAGUNA 85 tel. 285377

ÎN ARAD, NOUL PROPRIETAR AL REȚELEI DE CABLU TV SE PREZINTĂ

RCS ROMANIA CABLE SYSTEMS

Grupul RCS, al cărui leader este **Romania Cable Systems (RCS)**, reprezintă cel mai mare operator de CATV din România, având rețele de cablu în 60 de localități, printre care 15 reședințe de județ sau municipii. Cele mai importante rețele se află în orașele Oradea, Arad, Timișoara, Lugoj, Hunedoara, Brașov, Gheorghieni, Ploiești, Târgu Jiu, Slatina, Alexandria, Constanța, Vaslui, Iași și București. Cea mai mare dintre aceste rețele este situată în București și acoperă aproximativ 65% din zonele de locuințe ale capitalei.

În ultimii ani, Grupul RCS și-a extins activitatea și pe piețe externe prin preluarea, în cadrul unui proces de achiziții în plină desfășurare, a unor rețele CATV în capitala Ungariei, Budapesta, unde este al treilea operator precum și în Slovacia, fiind al doilea operator din această țară. În total, pe piețele din cele 3 țări Grupul RCS operează peste 70 de rețele însumând un număr de peste 700.000 de abonați.

În aceste rețele CATV, ca furnizor de servicii de televiziune prin cablu, RCS oferă abonaților săi între 25 și 44 de programe TV în pachetul de bază, iar în majoritatea acestor rețele programul HBO este oferit în sistem „pay-TV".
Pe lângă dezvoltarea în cât mai multe localități, cea mai importantă preocupare a Grupului RCS a fost modernizarea rețelelor sale. În acest scop s-a trecut la introducerea fibrei optice în tronsoanele magistrale, simultan cu reechiparea elementelor active de rețea pentru transportul unei benzi de frecvență de până la 750 MHz. În foarte scurt timp, se va începe și transformarea rețelelor interioare CATV în arhitectura modernă de tip stelar.
Având în vedere atât numărul mare de rețele cât și mărimea acestora, întregul proces de modernizare va fi finalizat într-o perioadă estimată de aproximativ 2 ani. Principalele rețele și în primul rând rețeaua din București sunt deja în plin proces de restructurare și modernizare.

Deși deține cele mai moderne și performante rețele de cablu din România în acest moment care permit o calitate a serviciilor oferite mult superioară rețelelor obișnuite și deși se oferă cel mai mare număr de programe, tarifele practicate sunt mai mici decât ale majorității operatorilor de cablu, datorită politicii Grupului RCS de adaptare la condițiile economice locale din zonele operate pentru a permite accesul la serviciile sale unui număr cât mai mare de abonați. Această politică a permis Grupului RCS să creeze imaginea celui mai agreat operator atât în România cât și pe celelalte piețe, în special în Budapesta, asigurând succesul nostru în cele mai competitive piețe.

De asemenea, în cele mai importante dintre rețele, Grupul RCS, prin firma specializată RDS oferă servicii de transmisii de date și Internet pe suport de cablu, într-o soluție hibridă modernă, de tip HFC (cablu coaxial-fibră optică). În acest moment RDS este cel mai mare furnizor de Internet/date din România deținând o cotă de piață de aproximativ 20% din punct de vedere al accesului Internet (8Mbps), fiind în continuă extindere, în special în domeniul clienților instituționali (bănci, ziare, televiziuni, firme de calculatoare, provideri locali Internet, etc.) în special datorită calității serviciilor, vitezei de transfer și garantării canalelor de acces.

În continuarea strategiei sale, ca operator regional în Europa Centrală și de Est pentru servicii complete de comunicații moderne (televiziune, Internet/date, telefonie), Grupul RCS a început implementarea în România a unui proiect național de construire a unei rețele de fibră optică de peste 4.000 km, în colaborare cu Societatea Națională „Electrica". Primele tronsoane instalate conform acestui proiect vor fi Arad - Timișoara și București-Ploiești.
Implementarea tuturor acestor proiecte precum și ritmul accelerat al dezvoltării și modernizării a fost posibil și datorită faptului că în anul 1999 firmele Grupului RCS au avut o cifră de afaceri totală de peste 19.000.000 USD, pentru anul 2000 creșterea estimată fiind de aproximativ 30%.

S. C. BELSIRIM IMPORT-EXPORT S. A.

Arad, str. Câmpul Liniștii nr. 1 (în incinta fostului FNC)

ANGAJEAZĂ:

- **50 MUNCITORI NECALIFICAȚI**
- **TINERI DINAMICI,** de preferință cu studii tehnice, abilități de comunicare, permis conducere „B"
- ▼ experiență în vânzări piese auto și cunoașterea limbilor germană și engleză reprezintă un avantaj major
- ▼ oferim mașină de serviciu, telefon mobil, salarizare corespunzătoare
- ▼ dosarul pentru interviu trebuie să conțină C. V.

INFORMAȚII TELEFON: 284125

(4469133)

În Aradul Nou, Calea Timișoarei, nr. 49
Program: 6,00 - 21,00

ALIMENTARA VIMONA

Vinde produse alimentare și nealimentare la prețuri promoționale

VIZITÂND MAGAZINUL NOSTRU VĂ VEȚI CONVINGE DE

● CALITATEA PRODUSELOR ● ELEGANȚĂ
● SERVIRE IREPROȘABILĂ
și, nu în ultimul rând, de prețuri decente!

NOU De la VIMONA puteți cumpăra concentrate: PURINA, EAPLE, HYRATION și HILL'S - toate pentru animale și păsări.

C. C. BANCA POPULARĂ FAMILIA

acordă împrumuturi tip C.A.R. cu dobândă anuală intre 18% si 24% si credite pe maxim 5 ani cu dobândă anuală între 36% si 58%

Relații suplimentare: ▸ ARAD, str. Bușteni, nr. 5 tel. 057 / 235.982
▸ PECICA, nr. 6 tel. 468 505

Esti singur(a)?

Noi te putem ajuta.
Incercand America.
Totul este GRATIS pentru TINE.
Gandeste-te.
Este SANSA TA! Încearcă!

272.408

**Apelul ete taxat conform tarifelor RomTelecom.locale **

Te Paște o reducere de 5%

ÎN MAGAZINUL QUASAR

Piața Avram Iancu nr. 10, telefon 057/ 211.822

Decupează, cumpără... și *Paşte fericit!*

JUDECĂTORIA ARAD

În baza adresei 1579/2000, a reclamantei creditoare, Asociația de proprietari Bl. P2, Bd. I. Maniu, se publică spre cunoștința generală că

ÎN ZIUA DE 11.05.2000, ORELE 12,00, SE VINDE LA LICITAȚIE PUBLICĂ

în localitatea Arad, jud. Arad, Bd. I. Maniu, Bl. P2,

averea mobilă urmărită a debitorului Vițega Octavian,
care se compune din - conform listei de la dosar.

(4469136)

Primăria comunei Pecica

ÎNCHIRIAZĂ PRIN LICITAȚIE SPAȚIUL

în suprafață de 41 mp din clădirea cu nr. 1467, cu destinația
PUNCT DE COLECTARE A LAPTELUI.

Licitația va avea loc în data de 8.05.2000, orele 10,00, la sediul Primăriei.

QUASAR : telefoane mobile la preturi exceptionale!

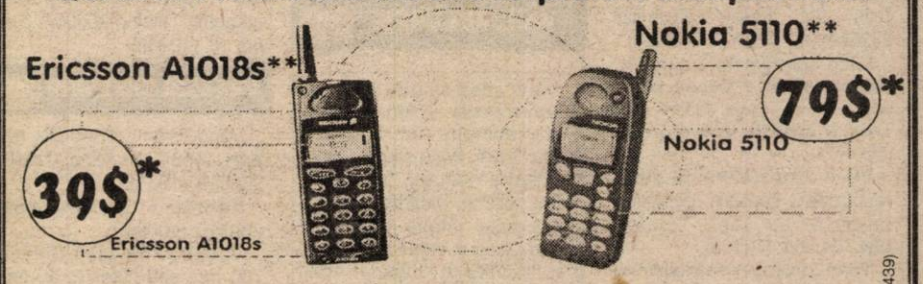

QUASAR
Mag.QUASAR - ARAD
P-ța Avram Iancu,nr.10
tel:057-211.822
dealer autorizat CONNEX

Prima lună abonament gratuit

*Preturile nu contin TVA **In limita stocului disponibil si numai cu conectare la Connex.Oferta nu este valabila pentru serviciile Connex Data & Fax.

(2967439)

MATRIMONIALE

DORIȚI CĂSĂTORIE ÎN GERMANIA? Pentru domnișoare drăguțe, serioase. Telefon 279251, 093.207.324. (8184)

VÂNZĂRI APARTAMENTE O CAMERĂ

Vând (închiriez) garsonieră deosebită. Telefon 288901, numai după ora 18. (10605)

Vând garsonieră, confort I, bl. 17, Confecții. Telefon 251796, după ora 17. (10618)

Vând (schimb) garsonieră cf. I, Micălaca, zona 100, et. II, balcon 4 ml, gaz, telefon, satelit, 10.000 DM cu apartament 3 camere, cf. I, numai Micălaca, zonele 100, 200, 300, exclus P sau et. IV, ofer diferență. Telefon 094 145 469 sau 265839, între orele 16-22. (9599)

Vând garsonieră confort I, Micălaca, etaj I, 7.000 DM. Telefon 279718; 094.542.931. (10721)

Ocazie Vând garsonieră confort I, zona Cenad (Miorița), faianță gresie, zugrăvit lavabil, instalații sanitare, noi, 7.500 DM. Telefon 253364; 092/ 257.409. (10738)

Vând garsonieră, str. 6 Vânători, , 6500 DM negociabil. Telefon 221328. (10764)

VÂNZĂRI APARTAMENTE DOUĂ CAMERE

Super ocazie! Vând apartament ultracentral 2 camere, Podgoria, bloc P4, decomandate, gresie, faianță, parchetat; 18.700 DM. Telefon 092/ 344.705. (10724)

Vând apartament 2 camere, în zona 300, Micălaca, pe faleză, preț 13.000 DM. Telefon 269001. (10220)

Vând apartament 2 camere, îmbunătățit și contorizat, preț 13.500 DM negociabil. Telefon 261866, după ora 18. (10372)

Vând apartament 2 camere, cf. I, Vlaicu, str. Hațeg, bl. 19, et. II. Informații telefon 284034. (10534)

Vând sau schimb apartament 2 camere, cu autoturism + diferență. Telefon 288973; 094/ 963.362. (10586)

Vând apartament 2 camere, zona 300, et. I. Telefon 267793. (10634)

Vând apartament 2 camere, Vlaicu, 9.000 DM. Telefon 270856. (10189)

Vând apartament 2 camere, Barațca, lambriuri + parchet, etaj I, 6.000 DM negociabil. Telefon 095.609.438. (10537)

Vând apartament 2 camere, semidecomandat, parter, Vlaicu, bl. X22. Telefon 057/ 245161. (9545)

Vând apartament 2 camere, Micălaca, multiple îmbunătățiri, 13.500 DM. Telefon 210366; 094.245.572. (10775)

Vând apartament central. Informații telefon 287511. (10775)

Vând apartament panoramic, 2 camere, et. V/VI. Telefon 259260. (10098)

Vând urgent apartament 2 camere, str. Banu Mărăcine. Telefon 094.118.332. (9748)

Vând apartament 2 camere, etaj I, gaz, telefon, Chișineu Criș, str. Teilor. Telefon 232559; 092.402.188. (10371)

Vând apartament 2 camere, nedecomandat, Podgoria, bl. D, nr. 17-21, et. I, preț 23.000 DM. Telefon 254619, 094.183.663. (10455)

Vând 2 apartamente cu 2, respectiv 3 camere, centrale, renovate tip vest. Telefon 094.784.568. (10386)

Vând 2 camere spațioase cu dependințe, ultracentral, km. 0 Arad, 25.000 DM, negociabil. Telefon 253786, orele 16-17. (10263)

Vând apartament 2 camere, preț 12.000 DM, zona 300 Micălaca, Faleză. Telefon 269001. (10708)

Vând apartament 2 camere, îmbunătățit, Podgoria, etaj 4/10. Telefon 232638m după ora 15. (10716)

Ocazie! Vând apartament 2 camere, Vlaicu, 9.000 DM. Telefon 270856. (10738)

Vând apartament 2 camere, Piața Spitalului, total îmbunătățit; 26.800 DM. Telefon 253364. (10738)

Ocazie Vând apartament 2 camere, mobilat, Vlaicu, 10.000 DM. Telefon 270872. (10745)

Ocazie! Vând apartament 2 camere, ultracentral, ideal privatizare, 18.000 DM. Telefon 253326. (10745)

Vând sau schimb apartament 2 camere, confort I, cu garsonieră confort I, zona Vlaicu + diferență, preț 14.500 DM negociabil. Telefon 094/ 926.608. (10748)

VÂNZĂRI APARTAMENTE TREI CAMERE

Vând apartament 3 camere, decomandat, 6 Vînători, parter. Informații telefon 255952. (10258)

Vând apartament 3 camere, decomandate, et. II, garaj, Micălaca bl. 614. Telefon 092 857 550. (10483)

Vând apartament 3 camere, Vlaicu, bloc cărămidă, 112 mp. Telefon 254575; 092.294.634. (10613)

Vând apartament Samantha 3 camere, garaj, Malul Mureșului Praporgescu. Telefon 232675. (9143)

Vând apartament 3 camere în asociație, suprafață 185 mp, zona Romanilor. Telefon 210740. (10608)

Vând apartament 3 camere, în Arad, str. Miron Costin, bl. 15, et. III, ap. 7. Telefon 094.610.530. (10570)

Vând apartament 3 din 4 camere, bucătărie 5/7 m, etaj 2, toate îmbunătățirile posibile. Telefon 259891. (10704)

Vând urgent apartament 3 camere, decomandat, etaj II, neâmbunătățit, Alfa. Telefon 277154; 223297. (10723)

Vând apartament 3 camere, Vlaicu, 13.500 DM. Telefon 210366; 094.245.572. (10775)

Ocazie! Vând apartament 3 camere, etaj I, Piața Fortuna, zona excelentă, 12.900 DM. Telefon 092.344.705. (10724)

Vând apartament 3 camere, etaj II, garaj, Șega. Telefon 289461. (10728)

Vând urgent apartament 3 camere, etaj II, Vlaicu, 12.900 DM. Telefon 247429. (10747)

Ocazie! Vând apartament 3 camere, Alfa, etaj 2, 2 băi, balcon. 14.700 DM. Telefon 253364. (10738)

VÂNZĂRI APARTAMENTE PATRU-CINCI-ȘASE CAMERE

Vând apartament 4 camere, Micălaca. Telefon 274533. (10632)

Vând apartament 4 camere, reamenajat stil occidental, Aradul Nou.Telefon 282854. (10567)

Vând apartament 4 camere, Mioriței, decomandate, 2 băi, garaj. Telefon 263458 sau 092.588.795. (10751)

VÂNZĂRI CASE

Vând casă cu etaj în orașul Bihorkeresztes, 5 km de vama Borș, compus din 2 dormitoare, 2 băi, living room, cameră pentru oaspeți, bucătărie, garaj, telefon, încălzire pe gaz, curte mare, intrare mare pe 2 străzi. Asigur drept de ședere permanentă în Ungaria. Telefon 092.622.767. (f. 1420114)

Vând casă mare cu grădină și anexe, Șofronea. Telefon 416209. (10292)

Vând casă, urgent, 4 camere, grădină mare și anexe, preț negociabil, comuna Felnac str. I, nr. 119. (10322)

Vând casă 3 camere, bucătărie, beci, gaz, curte mare, grădină 500 mp, în Fîntînele, nr. 319. Informații la nr. 398, preț negociabil. (10320)

Vând casă mare, din cărămidă, Aradul Nou, str. Armoniei, cu grădină 1.400 mp, 36.000 DM, negociabil. Telefon 095 648 839 sau Aluniș nr. 129. (10538)

Ocazie! Vând casă mare, ultracentral, parter-bar, alimentară; etaj-apartament. Telefon 234862. (10523)

Vând casă nouă 3 camere, spațiu mare, preț negociabil, str. Hunedoarei nr. 32. (19587)

Vând casă mare, de agrement, cu teren aferent în comuna Ghioroc, pe Valea Domnească, poziție deosebită. Telefon 224857; 231087. (10579)

Vând casă mare, Cuvin nr. 3/2, magazin 120 mp, pivniță cu boltă 200 mp, suprafață totală 2750 mp, acces din 2 străzi. Telefon 461205. (10595)

Vând casă cu grădină 1500 mp, ocupabilă imediat și toate anexele, în Cuvin nr. 416. Telefon 057/461310. (10645)

Vând casă 3 camere mari, anexele, grădină, localitatea Zădăreni, nr. 200. Telefon 064.446.995. (10656)

Vând urgent CASĂ MARE, suprafață 900 mp, GRĂDINĂ, toate utilitățile. Telefon 256543; 092.239.471.

Vând vilă, construcție nouă, D.P.M, parțial finisată, Aradul Nou, preț la vedere. Telefon 278077; 092.703.126. (10850)

Vând casă 5 camere, bucătărie, 3 antreuri, baie, 2 terase, pivniță, anexe, 724 mp, grădină, gaz, trifazic. Telefon 288164. (9844)

Vând casă mare, central, 5 camere, dependințe, gaz, terasă, grădină, 85.000 DM. Telefon 282913. (10620)

Vând casă în comuna Șofronea, nr. 321, în centru. Telefon 416141 sau 416239. (10632)

Vând casă 2 camere, str. Lăcrămioarelor, nr. 15. Telefon 274533. (10632)

Vând casă în Felnac, nr. 171, 3 camere, bucătărie, baie, șpais, grădină cu 2 solarii. Familia Goicu. (10569)

Vând vilă deosebită, compusă din: cameră de zi foarte mare, 2 bucătării, 11 dormitoare, 8 băi, 5 panderii haine, 4 holuri, garaj dublu, 2 terase, balcoane, anexe, piscină (prevăzută cu sistem de protecție), mansarde de 9/12 și 4/4, toate la un preț deosebit. Telefon 276419. (10553)

Vând vilă în roșu, Micălaca după pod, centru, preț negociabil. Telefon 241504. (10713)

Vând casă 500 mp, str. Mestecăniș, nr. 34, vizibil zilnic. (10719)

Vând casă mare, în Aradul Nou, str. Principală. Telefon 094.164.665. (10753)

VÂNZĂRI SPAȚII

Vând urgent bar + bucătărie, dotat impecabil, pe strand. Telefon 095.802.169. (10753)

Vindem spațiu comercial (berărie) ultracentral, în Strandul Neptun; vad comercial garantat. Telefon 259057, după ora 18. (10769)

VÂNZĂRI TERENURI

Vând teren construcție, gaz, apă, canal, Micălaca. Telefon 262619. (10312)

Vând teren, Grădiște. Telefon 259710. (10584)

Vând loc de casă Ghioroc, 760 mp, apă curentă, 30 pomi fructiferi, aproape stația CFR și tramvai, 2.800 DM. Telefon 094.219.123. (9896)

Vând teren intravilan, 625 mp, posibilități apă, curent, gaz. Telefon 230483. (10501)

VÂNZĂRI AUTO

Vând Ford Fiesta, motor 1.100 cmc, fabricație 1995, Euro II, neînmatriculat, preț 4.700 DM. Telefon 219979, 092 706 535. (10812)

Vând motoare Diesel, diferite mărci și piese de schimb. Telefon 057-466530, 094 872 611.

Nu-ți mai fă griji, CAUCIUCURILE de care ai nevoie, sunt la mine, IEFTINE și BUNE, toate dimensiunile, cu garanție, aduse din GERMANIA. Telefon 259339; 094/ 706.321. (7752)

Vând ARO 244, an fabricație 1996, motor Brașov, 1996, reparație capitală. Telefon 094 698 475. (3039653)

Ofertă mare! Vând Opel Vectra an 93 și Ford Mondeo 93, cu toate extrasele (schimb + diferență). Telefon 094 291 600, 056-219869. (10467)

Vând Seat Ibitza. Telefon 259710. (10584)

Vând Opel Kadet fabricație 1990, persoană fizică, preț 6200 DM negociabil. Telefon 462807. (0363251)

Vând urgent autofrigorifică Mercedes 308 D, 1991; Ford Escort 1,8 D, 1992; autofrigorifică Mercedes 407 D, 1987; toate înscrise. Telefon 094.118.332. (9718)

Vând Dacia Breck octombrie 1998, îmbunătățiri. Tele-fon 281349, 092.581.852. (9862)

Vând Dacia sport splendidă, motor o km, 3500 DM. Telefon 252860. (14089)

Vând Peugeot 405 TD Combi, la un preț convenabil. Telefon 276419. (10553)

Vând VW I stare de funcționare, persoană fizică, preț 1.600 DM negociabil. Telefon 094.703.768. (3039655)

Vând Renault 18, 1400 cmc, înmatriculat. Telefon 095.577.919 sau 274657 după ora 20. (10695)

Vând combină Claas consul, punte, bloc reductor, diferite piese U 650. Telefon 461246. (4469055)

Vând Dacia, an 1998, stare impecabilă, 17.000 km, 4.800 DM negociabil, Pecica, nr. 7. Telefon 468185. (10709)

Vând Ford Sierra 2000 cmc, benzină fără plumb injecție, an de fabricație 1989, stare foarte bună și Dacia 1310, fabricație 1984, recarosată 1998. Telefon 092.529.611; 234179, după ora 15.

Vând Dacia papuc 5 locuri izotermă, an fabricație 1996, 3.500 DM. Telefon 210848; 092.934.826. (10718)

Vând Dacia 1310, an 90, 5 viteze, CIV, stare bună, preț 2000 DM. Telefon 230083. (10726)

Vând Dacia 1300, an 77. Telefon 094.915.925. (10730)

Vân autocamion SRD cu motor saviem și CIV, preț negociabil. Telefon 411117; 092/ 595.903; 094.394.091. (10732)

Vând Audi 100 CC Diesel, 1985, 4.400 DM fix. Telefon 277412. (10737)

Vând Dacia 1310, alb 13, an 1995, 3.600 DM negociabil. Telefon 268911. (10750)

Vând (schimb) Peugeot 405 Diesel, stare excepțională, numere provizorii, cu Diesel, defectă dar înmatriculată. Telefon 057 - 417162. (10741)

Vând Opel Kadet Diesel, an 1988, preț 4.800 DM. Teleofn 057 - 221294. 810753)

Vând VW Passat 1,6 TD Intercoler, an 1991, persoană fizică, culoare roșie, central, alarmă, trapă electrică, stare foarte bună; preț 12.200 DM negociabil. Telefon 093.438.783. (10768)

VÂNZĂRI PIESE AUTO

Magazinele CLIO&Co.

VÂND

PIESE AUTO IMPORT DIN STOC SAU LA COMANDĂ

Decupați anunțul și beneficiați de 10% reducere pentru piesele auto cumpărate

ARAD, Magazinele din:
- **Calea A.Vlaicu, Bl. 6 ABC Telefon: 272525; 093333535**
- **Calea Victoriei, nr. 22 A/B Telefon: 254766; 093333525**

VÂNZĂRI ELECTRO

Vindem VITRINE FRIG, CAMERE FRIG, DULAPURI FRIG. Telefon 281384, orele 8-18. (9204)

Vând mașini spălat automate; garanție, frigider Arctic mare. Telefon 270518. (10687)

Vând TV color, preț 950.000 lei, garanție 6 luni. Telefon 244904, orele 9-17. (10279)

Vând TV color, stereo, teletext, 1.350.00 lei, garanție 6 luni. Telefon 212005, orele 9-17. (10279)

Vând CÂNTARE ELECTRONICE; CASE MARCAT FISCALE, omologate. Telefon 272727; 281188. (9933)

Vând TV COLOR en-gros, en-detail; prețuri de la 900.000 lei; garanție. Telefon 289456; 092.239.242. (10692)

Vindem diferite modele de TELEVIZOARE COLOR, vizibile orele 10-19. Telefon 280260. (10462)

Vând frigorifice: CONGELATOR, LADĂ, COMBINĂ, FRIGIDER cu congelare rapidă, pereți groși, etanșare foarte bună, consum redus de curent, ofer GARANȚIE. Telefon 094.706.321; 259339. (7752)

Vând ieftin TELEVIZOARE COLOR cu telecomandă, bandă de cablu, funcționează bine, imagine clară, prețuri accesibile, ofer garanție. Telefon 259339; 094.706.321. (7752)

Spălatul rufelor devine o plăcere, fiindcă, ACUM, vă ofer MAȘINĂ DE SPĂLAT AUTOMATĂ cu consum redus de curent în care pui haine murdare și ies curate, parfumate și uscate; IEFTINE și BUNE, import GERMANIA, garanție. Telefon 259339; 094.706.321. (7752)

Vând ieftin, VIDEOURI cu telecomandă, import occident. Telefon 259339; 094/ 706.321. (9498)

Vând foarte ieftin RECEPTOARE INSTALAȚII SATELIT, complete. Telefon 094.915.385. (8253)

Vând TV color de firmă, garanție, carcasă plastic, prețuri bune. Telefon 219365; 093/ 380.028. (10054)

Vând ASPIRATOARE germane cu prețuri între 40-60 DM. Telefon 094.168.044. (10239)

Vând mașini spălat automate, combine frigorifice și congelatoare cu sertare (garanție 6 luni), prețuri avantajoase, orele 9-18. Telefon 251392. (10378)

Vând mașini înghețată și piese ieftin. Telefon 094/ 171.577. (8909)

Vând vitrine frigorifice orizontale și verticale (refrigerare). Telefon 255986; 255971. (9461)

Vând ieftin INSTALAȚII SATELIT analogice și digitale. Telefon 057/237471; 511485. (8012)

Vând televizoare color de plastic, telecomandă, teletext, diferite modele, negociabil. Telefon 264004. (10630)

Vând ladă frigorifică 450 l; frigider 140 litri. Telefon 094.774.509. (10710)

Vând TV color; mașină spălat automată; combină și ladă frigorifică; video; cuptor cu microunde. Telefon 266414. (10715)

Vând TV color; mașină spălat automată; cuptor microunde. Telefon 284604. (10722)

Vând TV diagonala 70 cm, ieftin. Telefon 211491. (10736)

Vând TV color telecomandă, ieftin. Telefon 211491. (10736)

Vând aparat înghețată, 2 brațe, 2 cuve, trifazic. Telefon 263458 sau 092.588.795. (10751)

Vând vitrină frigorifică 1,20 m. Telefon 278968, orele 20-22. (10757)

VÂNZĂRI DIVERSE

Vând ȚIGLĂ Marsilia - portugheză, fabricată Sighișoara - 3.900 lei/bucata; CĂRĂMIDĂ EFICIENTĂ 300/250/150 - 6.700 lei/bucata; TERASIT; MOZAIC; PRAF MORMORĂ - 800 lei/kg; DEȘEU MARMORĂ 50.000 lei/mp; negociabil. Informații Mâsca, nr. 33. Telefon 531498; 094.561.854. (9627)

Vând MOBILIER MODERN nou, orice tip: BUCĂTĂRII de la 4.000.000 lei; SUFRAGERII de la 6.000.000 lei; DORMITOARE de la 7.000.000 lei; birouri, rafturi, pulturi, etc. Telefon 256769; 092.239.242. (10692)

Vând TABLĂ ZINCATĂ și decapată 0,4x1000x2000, SÂRMĂ NEAGRĂ și ZINCATĂ, PLASĂ RABITZ și CUIE CONSTRUCȚII, str. Vrabiei nr. 4. Telefon 289997. (9212, 10399)

Vând bolțari de zgură, de beton, pavele, borduri, etc. Telefon 095.634.885. (8134)

Vând PARCHET, fag uscat, pervazuri, preț negociabil. Telefon 235271; 094.555.338. (10201)

Vând mașini și aparate folosite pentru prepararea cărnii, Germania, garanție 6 luni. Telefon 094 626 118. (10163)

Vând haine second hand, sortate, import Germania. Telefon 092 457 294. (10163)

Vând urgent scule tâmplărie, preț foarte acceptabil. Informații telefon 095.635.101. (10655)

Vindem în limita stocului, la ferma din SIRIA, pui vii pentru populație, cca 800 gr. vineri, 28.04.2000, orele 8-15. (10683)

Vând BALAST și NISIP, la domiciliu. Telefon 214010. (10690)

Vând și închiriez aparate cafea Saeco; biliarde profesionale italiene, jocuri distractive. Telefon 270850; 094.635.132. (10397)

Vând PRODUSE NATURALE pentru SLĂBIT. Telefon 237566; 512844. (9933)

Vând televizoare, combine muzicale, boxe, cărucior hidraulic, genți aluminiu mașini, scaune inox. Telefon 279582. (9317)

Vând hârtie înobilată, avizată sanitar; hârtie albă, avizată sanitar; hârtie naturală; hârtie sulfit; hârtie Kraft; pungi hârtie. Telefon 092.463.688. (10262)

Vând set biliard nou (cu bețe), preț negociabil. Telefon 289526. (10454)

Vând NISIP și BALAST, la domiciliul clientului. Telefon 277027. (9973)

Vând CĂȚELE ROTTWEILER, pedigree, vaccinate. Telefon 276939, 095 645 203. (10472)

(Continuare în pagina 15)

(Urmare din pagna 14)

Vând fereastră cu roletă în 3 canate, calorifere fontă și tablă oțel, cuptoare pentru pâine pe motorină și utilaje aferente. Informații Vladimirescu str. I. Vodă nr. 5. Telefon 514515, 275878. (10507)

Vând sămânță sorg, friteuză și malaxor 70 lt. Telefon 094/ 611.684, 468126. (4873523)

Vând cruce marmură albă, 3.500.000 lei; cruce mozaic 1.000.000 lei. Telefon 094/ 286.808. (10369)

Vând colțar nou, canapea extensibilă, colțar pentru recondiționat. Telefon 269279. (10678)

Vând aur 14 k pentru topit, 100.000 lei/gr și bijuterii 120.000 lei/gr; negociabil. Telefon 094.847.220. (10697)

Vând mobilă veche de nuc. Telefon 266784. (10696)

Vând urgent mobilă veche, bună; pian franțuzesc; cărți germane; preț total 1.500 DM negociabil. Telefon 220297. (10703)

Vând frigider, congelator, mașină spălat automată, ladă frig; vând casă; Volskwagen Boxer. Telefon 220926. (10721)

Vând cazan încălzire centrală pe gaz metan, Junkers Boch, sigilat, preț bun și dormitor nuc. 3.500.000 lei. Telefon 267309. (10717)

Vând canapea, covor 2/3. Telefon 277168; 094.988.117. (10727)

Vând termotekă gaz instant, baie, congelatoare, calorifere, ofer 2 ani garanție. Telefon 274876. (10733)

Vând miei pentru tăiere, între 12-20 kg; preț negociabil. Informații localitatea Nădlac, telefon 474580, orele 7-10; 14-18. (Ag. Nădlac)

Vând bibliotecă; canapea, comodă; preț negociabil, 250 DM stare bună. Telefon 094/ 926.608. (10748)

Vând garaj în zona Miorița. Telefon 263458 sau 092/ 588.795. (10751)

CUMPĂRĂRI DIVERSE

Cumpăr ACȚIUNI FERONERIA, la cel mai bun preț. Telefon 095.615.555. (9963)

Cumpăr porumb boabe și știuleți, plata pe loc. Telefon 094.784.568. (9810)

Cumpăr monezi sau bancnote vechi. Telefon 287626 sau 093.408.979. (10436)

Cumpărăm PORCI grași, preț 15.000 lei/kg, localitatea Mîsca nr. 307. Telefon 057/ 531497; 094.774.649. (10418)

Cumpăr floarea soarelui. Telefon 532125. (10623)

Cumpăr deșeuri de aluminiu, cupru, inox, bronz. Telefon 093.404.010. (10583)

Cumpăr grâu, plata pe loc. Telefon 247429. (10746)

CERERI ȘI OFERTE DE SERVICII

ANGAJĂM DANSATOARE începătoare și profesioniste. Asigurăm cazare și pregătire. Telefon 092.971.986; 095.824.991. (10345)

„BIEMME" angajează MECANIC ÎNTREȚINERE mașini de cusut; salarizare bună. Telefon 270061. (f, 1420254)

FIRMA „FALCON" angajează CONFECȚIONERE cu experiență la mașini de cusut, vârsta maximă 35 ani, salarizare avantajoasă. Telefon 289104. (10549)

„MAXIM SUPERMARKET" angajează AGENT PAZĂ, MERCEOLOG și VÂNZĂTOARE. CV-urile se depun la firmă în Micălaca, Bd. Iuliu Maniu, nr. 122; orele 10-14. (10667)

SOCOM „PIELARUL" Arad, angajează confecționere fețe încălțăminte, calificate, ștanțători în piele, șef secție fețe încălțăminte, CTC-iste fețe încălțăminte, muncitoare la masă. Informații telefon 236116 sau la sediul firmei, str. Ghiba Birta, nr. 16, Arad. (10616)

„EURO STIL" angajează AGENT VÂNZĂRI pentru magazin. Informații telefon 270930. (10672)

Angajăm, ECONOMIȘTI, OPERATORI PC, PERSONAL FINANCIAR-CONTABIL, AGENȚI COMERCIALI; COMERCIANTE prin telefon; VÂNZĂTOARE, încărcători-descărcători. Telefon 259905. (10403)

Restaurantul „PANTERA ROZ" angajează COFETAR calificat. Telefon 287203. (10474)

SOCIETATE COMERCIALĂ angajează SUDOR, str. Cpt. Ignat nr. 19. Telefon 281862. (10272)

„SIRCOM" SÂNLEANI angajează SUDORI în CO_2, vârsta maxim 35 ani, salarizare deosebită, transport asigurat. Telefon 217121, 092.315.686. (10471)

ANGAJEZ ZIDAR. Telefon 095.512.589. (10680)

Angajăm COAFEZE și PEDICHIURISTE cu școala UCECOM, vechime, experiență minin 1 an. Telefon 281777, orele 16-22. (10600)

SC „CONSTAR" SA Arad, angajează ECONOMIST pentru compartiment contabilitate, vechime minimă 5 ani, vârsta maximă 40 ani. Curriculum Vitae. Salarizare bună. Interviul în data de 27.04.2000, ora 10, la sediul central, str. Mș. Ion Antonescu nr. 14, telefon 254401; 254419; 254430. (10619)

ANGAJĂM pentru compartimentul AUTO: sudori, mecanici, electricieni, MAIȘTRI MECANICI. Telefon 514914. (10403)

SC „INDCOOP BATTOCCHIO" SA, angajează în condițiile legii MAIȘTRI cu experiență în domeniul prelucrării lemnului pentru fabrica de UȘI din INEU. Se oferă salariu atractiv și supliment de transport pentru navetiști. De asemenea societatea angajează TÂMPLARI și DULGHERI și MUNCITORI necalificați. Telefon 057/ 511739. (0347497)

Firmă de încălțăminte, din Sînicolaul Mic, caută MECANIC ÎNTREȚINERE. Salar avantajos. Telefon 270072. (10574)

ANGAJEZ AGENT DISTRIBUITOR posesor C, vechime în distribuție minim 2 ani, vârsta maximă 27 ani. Telefon 219625, 092.711.005. (10698)

ANGAJEZ CIOBAN, str. Teodor Păcăteanu, nr. 95, Sânicolau Mic. Telefon 278061. (10702)

ANGAJĂM OSPĂTAR, BARMANI, contract perioada de sezon. Telefon 275675, seara. (10712)

ANGAJEZ MECANIC FRIGOTEHNIST. Telefon 092/ 556.562. (10734)

JURIST, ofer consultanță (colaborare) persoanelor juridice. Telefon 265721. (10749)

„TAVERNA ROMANĂ" angajează TINERI absolvenți al profilului economic, pentru meseriile de barman și ospătar. Nu necesită experiență. Angajează FEMEI ca și muncitor necalificat. Telefon 092.257.422; Bd. Revoluției, nr. 73, orele 17-20. (10735)

Angajăm MUNCITORI NECALIFICAȚI (maxim 30 ani). Relații telefon 280908. (10783)

Tânăr credincios, solicit serviciu INGINER CHIMIE-TEXTILĂ. Telefon 247429. (10786)

PRESTĂRI SERVICII

EXECUTĂM: zidării, betonări, tencuieli, zugrăveli, faianțări, gresieri, renovări. Telefon 562936. (4469054)

„DAMAR" repară mașini spălat automaze, import, românești, garanțial. Telefon 270518. (10687)

Cursuri calificare, DIPLOME INTERNAȚIONALE: MASEUR, KINETOTERAPEUT (gimnastică medicală), șomeri - GRATUIT. Telefon 252860. (10408)

EXECUTĂM: INSTALAȚII SANITARE, reparații, ÎNTREȚINERE și LUCRĂRI CONSTRUCȚII. Telefon 276419. (9711)

Școala de șoferi „ROSTEMA" face înscrieri. Telefon 256519, 232402, 094 888 871. (10536)

INSTRUCTOR AUTO SUCIU, înscrieri pentru seria din 1.05.2000. Telefon 211429, după ora 16. (10502)

„CLAS MOBEL" execută (comandă) COLȚARE, CANAPELE, FOTOLII; avantajos. Telefon 270700. (10610)

„WES" execută reparații climatizări auto, climatizări interioare, FRIGIDERE, CONGELATOARE. Telefon 092.556.562; 284857. (10734)

ZIDAR autorizat, execut: tencuieli, zidărie, faianțări (chiar și echipă). Telefon 460456. (10742)

DIVERSE

„SUPERSEM" Arad, vinde HIBRIZI de PORUMB (între 26.000 - 38.000 lei/kg), ÎNGRĂȘĂMINTE. Calea Timișorii, nr. 212. Telefon 287691; 287861.

SC „CONSTAR" SA Arad, str. Mș. Antonescu, nr. 14, oferă spre închiriere spații centrale pentru birouri, unor firme cu activități cu pretenții mai deosebite. Informații la telefon 2444011, fax 254396, zilnic între orele 8-16. (10453)

PIERDUT PECHINEZ. Se oferă RECOMPENSĂ! Telefon 223050. (10744)

„CLIO & CO" solicită autorizație de mediu pentru magazinul piese auto, din Calea Aurel Vlaicu, bloc 6. Contestațiile se pot depune la Agenția de Protecția Mediului Arad, Bd. Dragalina, nr. 16. (10763)

TURISM

NOU! LITORAL 2000! Agenția de Turism ADA INTERNAȚIONAL, vă oferă vacanțe (serii de 6, 10 zile), în stațiunile: MAMAIA, NEPTUN, OLIMP, SATURN, JUPITER, CAP AURORA. Telefon 057 - 211525. (10675)

SCHIMBURI

Schimb apartament 2 camere, confort I, Baia Marecu apartament similar Arad. Informații telefon 094.106.974. (10674)

ÎNCHIRIERI

Ofer spre închiriere apartament (ne)mobilat. Telefon 210255. (10316)

Caut urgent să închiriez apartament 1-2 camere, (ne)mobilat, curat. Telefon 210555. (10316)

Închiriez autoutilitară 1,5 tone și autobenă 8 tone; prețuri acceptabile. Telefon 095/ 635.101. (10655)

Închiriez 2 apartamente centrale, deosebite, cu 2 și 3 camere, pe termen lung. Telefon 094.697.835. (10386)

Închiriez casă mare (parter + etaj) pentru birouri firmă sau locuință, suprafața utilă 150 mp, Arad-Bujac, str. Lăcrămioarelor nr. 48. Telefon 240367. (10465)

Dăm în chirie spații comercial atelier, grădină de vară, local bancă, localitatea Șepreuș, nr. 301. Telefon 222023. (10492)

Ofer cameră mobilată, termoficată, str. Ural, nr. 8. (10489)

Închiriez spații pentru mică producție sau comerț, aproximativ 98 mp și subsol, zona Boul Roșu. Telefon 281777, orele 16-22. (10599)

Ofer spre închiriere apartament 2 camere, excepțional, central, tot confortul. Telefon 274024 sau 094.546.579. (10482)

Ofer pentru închiriere garsonieră mobilată, zona 300. Telefon 232209. (10705)

Închiriez apartament 4 camere, etaj I, decomandat, modernizat, nemobilat, Micălaca zona 700, prefer firmă serioasă. Telefon 255269, orele 10-19. (10707)

PIERDERI

Pierdut carnet șomaj eliberat de DMPS Arad, pe numele Baul Daniela Pușa. Îl declar nul. (10731)

† DECESE †

Cu multă durere în suflet, anunțăm trecerea în neființă a bunei, scumpei și dragei mamă, bunică și soacră

BLAGA ANA,

în vârstă de 80 ani. Înmormântarea va avea loc azi, ora 15, din str. H. Arbore, nr. 46, Gai. Te vom păstra veșnic în amintire. Fiica Viorica, ginerele Angelco și nepoții Tavi și Pușî.

Cu mare durere în suflet, anunțăm încetarea din viață, după o lungă și grea suferință, a dragei noastre soție, mamă și bunică

GHINGA ELENA

în vârstă de 67 ani. Înmormântarea va avea loc miercuri 26 aprilie 2000, ora 13, la Cimitirul din Grădiște. Dumnezeu s-o odihnească în pace! Familia îndoliată.

† SERVICII FUNERARE †

NON STOP (la orice oră) „RO-STYL COMPANY"

Firma noastră este PRODUCĂTOARE DE SICRIE, cu magazin în: ARAD, str. M. Eminescu nr. 4 (vizavi Cinema MUREȘUL), telefon 057-211929, 094 478 971. EFECTUĂM SERVICII: spălat, îmbrăcat, îmbălsămat și transport cu personal calificat. ASIGURĂM MINIM: 8 modele de SICRIE din LEMN MASIV (nu din PAL sau furnir); SICRIE CU MÂNERE și ȘURUB (nu se bat cuie), SICRIE LUX, 5 modele LENJERIE DECES (respete), LENJERIE DE LUX, cruci lemn și metal. ACCESORII: catafalc, steag, prosoape, etc. INTERMEDIEM: fanfară, colaci, colivă, etc. FIIND PRODUCĂTORI, AVEȚI AVANTAJUL UNOR PREȚURI MINIME și POSIBILITATEA DE A PLĂTI ÎN RATE. Ofertă: sicriu stejar (cruce, respete) - 1.000.000 lei. (c.)

SC „NOSFERATU" SRL, ARAD, str. Ghiba Birta nr. 26, telefon 270437; Non stop 094.554.874, NĂDLAC, str. 1 Decembrie, nr. 4, telefon 092.922.337.

NON - STOP
SERVICII FUNERARE COMPLETE.

SICRIE, RESPETE, CRUCI (prețuri de producător). ACCESORII: prosoape, batiste, panglică neagră, baticuri, mânere, lumânări, catafalc, șfeșnice, steag de doliu. SERVICII: capelă, spălat, îmbălsămat, îmbrăcat, transport intern și internațional. Asigurăm colaci, colivă, coroane, jerbe, fotografii profesionale, fanfară, organizăm pomeni. OFERTA BRAD: sicriu brad, respete, cruce - 900.000 lei. Transportul sicriului la domiciliu este gratuit!!! (c. 44)

† CONDOLEANȚE †

Suntem alături de familia SANDITY în marea suferință, pricinuită familiei. Sincere condoleanțe din partea colegelor Sofica, Carmen.

Cu nemărginită durere ne despărțim de vecina noastră BLAGA ANICA (BUNI). Odihnește-te în pace, suflet bun! Luminița cu familia. (10729)

Cu durere ne despărțim de nașa noastră dragă,

BLAGA ANA.

Dumnezeu s-o odihnească! Familia Holhoș Vasile și copiii. (10782)

Colectivul Spitalului de Obstetrică, Ginecologie „Dr. Salvator Vuia" Arad este alături de domnul dr. RÛCZ IOAN, medic primar șef secție, în greaua pierdere pricinuită de moartea fratelui. Sincere condoleanțe familiei. (10807)

Suntem alături de familia îndoliată, la pierderea celui care a fost un bun soț, tată, coleg,

MUNTEANU NICOLAE.

Colectivul SC „SALUBRITATE" SA. (10813)

Dr. CÎRCIU ANGELICA și colaboratorii sunt alături de colegul lor, dr. RÛCZ IOAN, în marea durere pricinuită de trecerea în neființă a fratelui său. (10816)

Mulțumim Conducerii Episcopiei Aradului, Conducerii Facultății de Teologie, Conducerii Seminarului Teologic Ortodox Arad, Conducerii Parohiei Ortodoxe Arad-Centru, Prea Cucernicilor Preoți și tuturor acelora care printr-o lacrimă sau cu o floare au fost alături de noi, în durerea familiei, prin trecerea la cele veșnice a celui ce a fost: soț, tată și bunic,

IOV ORĂDAN,

înmormântat în Sintea Mare. Familia îndoliată. (10793)

† COMEMORĂRI †

Pentru

MĂRĂȘESCU GHEORGHE OVIDIU,

care ieri, 24 aprilie 2000, ar fi împlinit 12 ani.

„Acum când florile-nfloresc/ Când pomii amorțiți revin la viață/ Cu dor și jale îmi vorbesc/ De-un bobocel de trandafir/ Pierdut fără speranță" „Bobocelul drag și scump,

GHEORGHE OVIDIU

se numea/ Și dacă-ar fi trăit/ 12 primăveri el împlinea" „Dar, viforul furtuna grea/ Acum un an și jumătate/ L-au smuls din grădinița sa/ Dintre părinți, surori și frate" „Și-n loc să te strângem în brațe/ Și „La mulți ani!" noi să-ți urăm/ Plângem pentru ziua-n care/ Mai de mult ne bucuram" „Printre lacrimi și suspine/ Noi de ziua ta/ Ne rugăm să-ți fie bine/ La Domn Isus și Mama Sa." Părinții, fratele, surorile, bunicii, unchii și mătușile, veșnic îndurerați. (10688)

Amintim celor care l-au cunoscut și prețuit, că se împlinesc 20 de ani de la trecerea în veșnicie a celui care a fost mult iubitul nostru soț și tată, PREOT ICONOM STAVROFOR

TERENTIE SULINȚAN.

Cu aceeași durere de atunci și de azi, SOFIA și DELIA SULINȚAN. (10665)

Cu durere în suflet și lacrimi în ochi, anunțăm că se împlinesc 9 ani de când ai plecat dintre noi, pe drumul fără de întoarcere, cel care ai fost un tată iubitor și un soț bun

- LUȚU CURT

din INEU. Te plâng mereu: soția Aurelia cu copiii Cristi și Ani. (10671)

PAȘTI SIMION

îți aprindem o lumânare azi și mereu, deoarece cât ai trăit ne-ai fost lumină călăuzitoare. Dumnezeu să te odihnească și să te ierte. Soția și copiii. (10700)

Azi, 25 aprilie, ai fi împlinit 44 ani, dragul nostru fiu, soț și tată,

ing. LIVIU ZUGRAVU,

dar moartea a fost cruntă cu tine, luându-te de lângă cei dragi, lăsând în urma ta multă durere, flori și lacrimi pe mormântul tău. Dumnezeu să te odihnească! Familia. (10699)

Acum 8 ani, moartea

nemiloasă a răpit-o dintre noi pe cea mai iubitoare mamă și bunică,

NATALIA LONCERIU.

Dumnezeu să-ți odihnească sufletul! Fiicele Mariana și Nicoleta cu familia și fiul Marinel cu familia. (10725)

● PRODUCE ȘI MONTEAZĂ TÂMPLĂRIE PVC ARMAT
● PROFILE TROCAL GERMANIA ☞ LUCRU NEMȚESC
● PRODUCE ȘI VINDE GEAM TERMOPAN

SATLINE

SALON DE EXPOZIȚIE:
ARAD, PIAȚA MIHAI VITEAZUL
BL. M 7, PARTER
TEL./FAX. 057/25 14 61; 094 50 72 11

NOU
Magazinul Rocco
EN GROSS
Vă invită la cele mai reduse prețuri.
Pentru produsele alimentare și cosmetice.
În orașul Gyula pe drumul spre Békéscsaba
de la granița 5 cilométer pe strada European 44.
În spate la Rocco 50 meter.
Deschis ora 7-16.
Data: 2000.04.05.
Telefon: 06-309.154.732.
(4469118)

De Paște PRETURI DE EXCEPTIE !
ALCATEL OTE Dual Band - 49$*
PHILIPS SAWY
ALCATEL EASY hands free -39$*
Oferta CONNEX valabilă până la 30 aprilie
prima lună
FĂRĂ ABONAMENT
MAXON Mn1 29$*
NOKIA 5110
70USD*
MEDIA SET SRL
Mag.ELECTRONICA (fostul CĂMINUL)
TEL. 093.511355 TEL. 092976769
dealer autorizat CONNEX
* Prețurile nu conțin TVA. Ofertă valabilă numai cu conectare la CONNEX

De Paste PRETURI SPECIALE
TELEFOANE NOI CU CONECTARE LA CONNEX SI GARANTIE 1AN
MAXON Mn1 - 599.000*
NOKIA 5110 - 1.399.000
ALCATEL EASY hands free - PHILIPS SAWY - 799.000*
NUMAI LA : Mag.SANITAS
Mag.AMET 114 - UTA

CU OCAZIA SĂRBĂTORILOR DE PAȘTI
Reducere 5%
la magazinul ARCHIMINA, Arad
Str. Episcopiei Nr. 58
pentru orice produs cumpărat în perioada 24.04-29.04.2000
GRATUIT: vopsea pentru ouă
(4469128)

S.C. INFOTON ROMÂNIA SRL
Angajează:
• Ingineri specialitatea electronică sau mecanică fină sau calculatoare
• Tehnicieni specialitatea electronică sau telecomunicații
Persoanele interesate vor depune un Curriculum Vitae la sediul firmei din Arad, str. Lucian Blaga, nr. 2, tel. 281800, urmând să fie contactate pentru un interviu.

S.C. „BENDEA" S.R.L
VINDE PRIN MAGAZINELE
din B-dul Revoluției 26 - 38 Telefon: 231853
Liviu Rebreanu 68 - Telefon: 250905
■ GRESIE color cal. I - 105.000 lei/mp
■ FAIANȚĂ color cal. I - 83.000 - 106.000 lei/mp
■ BATERII BAIE ■ Obiecte sanitare ■ Căzi baie
■ BOILER ■ Fitinguri
■ ȚEAVĂ ZINCATĂ ȘI NEAGRĂ
■ ȚEAVĂ PVC colac PE 20-63 și fitinguri aferente
■ TABLĂ ZN decapată și NG
■ Țeavă HENCO 16 - 23000 lei/m; 18 - 26000 lei/m; 22 - 29500 lei/m și FITINGURI
■ CARBID ■ TUBURI PVC ■ ȚEAVĂ DIN CUPRU și fitinguri din cupru
(2967268)

Semințe de porumb IMPORT Serbia
NUMAI 32.000 LEI/KG
Plata în cupoane sau numerar.
OFERIM ÎNGRĂȘĂMINTE ȘI PESTICIDE CU CREDITARE
ACTA TRADING S.R.L. ARAD
M. Eminescu nr. 6
Tel. 057-281.100 sau 092-355.936

Magazinul cu 10001 produse
COMSIM-LG

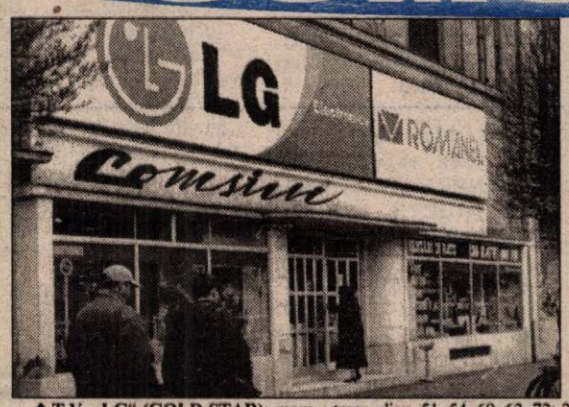

CAPETE; CURĂȚAREA AUTOMATĂ A CAPULUI DE REDARE; ♦ **R.C. „PHILIPS":** T.E.C.; „SILVA"-„SCHNEIDER"; ♦ **C.D.:** „SONY"; „PHILIPS", T.E.C.; „SILVA-SCHNEIDER"; ♦ **RADIO-CEAS;** ♦ **RADIO-PORTABIL;** ♦ **CUPTOARE MICROUNDE „LG" (GOLD STAR);** ♦ **INCUBATOARE:** 56 ouă, sistem mecanizat; 60 ouă; ♦ **CUPTOARE ELECTRICE PT. PÂINE;** ♦ **ROBOT BUCĂTĂRIE** „MOULINEX"; ♦ **TOASTER;** ♦ **FRIPTEUZE** - „MOULINEX", „PHILIPS", „ROWENTA"; ♦ **FILTRE CAFEA;** ♦ **PRESSO CAFEA;** ♦ **USCĂTOARE PĂR:** „PHILIPS", „BRAUN", „ELECTROARGES"; ♦ **ASPIRATOARE:** „LG", „TRACY RONDO", IDEAL 600, COMPACT, RHINO, POSADA; ♦ **CUPTOARE:** „MOULINEX", „PHILIPS", „BRAUN" AUTOHTONE, „ROWENTA"; ♦ **CANDELABRE;** ♦ **BECURI- TUBURI NEON;** ♦ **VOPSELE ÎN ULEI;** ♦ **VOPSELE LAVABILE;**♦ **ADEZIV;** ♦ **SPUMĂ POLIURETANICĂ:** SILICON, SILICON ACVARIU; ♦ PENSULE; ♦ BIDINELE; ♦ COLORANȚI;♦ BROASTE UȘĂ; ♦ ȘILDURI + MÂNERE; ♦ **MAȘINI GĂURIT:** „BOSCH", INDIGENE; ♦POLIZOARE; ♦CUIE; ♦ HOLȘURUBURI; ♦ ȘURUBURI; ♦ TRUSE SCULE „KINZO" - OLANDA; ♦ TOPOARE; ♦ CIOCANE; ♦ PILE; ♦ SCULE ZUGRAVI; ♦ FOARFECE; ♦BULOANE; ♦ LAMPĂ GAZ.

♦ **T.V. „LG" (GOLD STAR):** mono, stereo, diag. 51, 54, 69, 63, 72; 20 modele; ♦ **TV SONY** ecran trinitron; ♦ **FRIGIDERE:** „ARCTIC" 2000; „EXCELSIOR"; ♦ **COMBINE FRIG:** „ARCTIC"; „ARCTIC" 2000; „ARDO" - ECOLOGIC; „WHIRLPOOL"; „LG" (GOLD STAR) NO FROST; VITRINE FRIGORIFICE 240 l, 480 l; ♦ **LĂZI FRIGORIFICE (Congelatoare ORIZ):** ARCTIC, MISTRAL; ♦ **MAȘINI DE SPĂLAT AUTOMATE:** „LG" (GOLD STAR) - încărcare frontală; 1000 rot/min. turație; 7 kg rufe capacitate; tambur inox; zgomot redus; „ARDO"; „IBERNA"; „WHIRLPOOL"; „MISTRAL"; ♦ **MAȘINI DE SPĂLAT CU STORCĂTOR:** ALBA LUX 7.1; ♦ **MAȘINI DE SPĂLAT:** ALBA LUX 15.3; SPLENDID 05; ♦ **MAȘINI DE SPĂLAT** RUFE MĂRUNTE: EVA 1; ♦ **STORCĂTOR RUFE;** ♦ **ARAGAZE:** SAMUS-ZANUSSI, METALICA ORADEA: cu 2, 3, 4, 5 ochiuri; cu aprindere electronică; fără aprindere EL; cu gril (rotisor); fără gril; 2 ani garanție; ♦ **CASE DE BANI CU CIFRU ȘI FĂRĂ:** 125 cm; 115 cm; 105 cm; 85 cm; 55 cm; ♦ **SOBĂ ÎNCĂLZIT PE GAZ;** ♦ **BOILERE;** ♦ **TELEFOANE OMOLOGATE „ROMTELECOM":** 30 modele; ♦ **COMBINE MUZICALE:** „LG" (GOLD STAR); PHILIPS; SILVA-SCHNEIDER; T.E.C.; G.P.X.; ♦ **VIDEO:** PLAYER, MULTISISTEM CU 2 CAPETE; RECORDER, MULTISISTEM CU 2 ȘI 4

ZILNIC 8.00 - 20.00
SÂMBĂTĂ 8.00 - 13.00
B-DUL REVOLUȚIEI NR. 83

● Transport gratuit al mărfii cumpărate, la domiciliul clientului
TELEFON: 280817

VINDEM ÎN MAXIM 36 RATE
fără avans, dobândă minimă, contractele se întocmesc la magazin.

OFERTA SPECIALĂ
389 USD + TVA
Monitor color 15" OSD 1280x1024
Carcasa AT200W
M/B MVP3 100MHz
Procesor MII 333
SDRAM 16 MB
Video 1MB RAM
FDD 1.44MB / 3"5
HDD 4.3 GB
Tastatura Win98
Mouse+pad
NEGA Computer
Accesorii • Imprimante • Retele • Software • Service •
● 252840
Str.Cosbuc 21
nega@arad.ro
www.negacomputer.arad.ro
* Orice configuratie este posibila
3 ani garantie

S.C. AGRO-HOLDING S.A. ARAD
Str. Andrei Mureșanu, nr. 9 (fosta Ecaterina Varga)
VINDE:
PORUMB SĂMÂNȚĂ NSSK 420 (porumb sârbesc)
PORUMB SĂMÂNȚĂ NSSK 375 (porumb sârbesc mai timpuriu)
PORUMB SĂMÂNȚĂ - TURDA SUPER -
Porumbul sămânță este tratat cu fungicid
Vânzarea se face la sediul unității din str. Andrei Mureșanu, nr. 9
ORAR de funcționare:
Zilnic 8 - 18
Sâmbătă 8 - 14
Plata prin ordin de plată, cupoane agricole, numerar sau angajament de plată la primirea cupoanelor.
Informații la telefon 236244, 236348.
(4469121)

COMPANIA DE TRANSPORT PUBLIC ARAD
anunță următoarele:
Datorită unor lucrări de reparații cale de rulare se întrerupe circulația tramvaielor între stația Podgoria și stația Piața Romană, în perioada 25-26 aprilie 2000.
În circulația tramvaielor intervin următoarele modificări, astfel:
- Se suspendă următoarele linii: 1, 2, 5, 8, 16, 18.
- Linia 6 va circula pe traseul UTA-F-ca Confecții-Faleza Sud-P-ța Romană.
- Linia 3 va circula pe traseul UTA-F-ca Confecții - Faleza Sud-P-ța Romană, în continuare urmând traseul normal.
- Liniile 10, 12 vor avea plecarea din stația Făt Frumos.
Între stația Podgoria și stația Piața Romană, se pune în circulație o linie de autobuz la un interval de 5 minute, biletele de tramvai fiind valabile pe această linie.
Vă mulțumim pentru înțelegere.

S.C. BELSIRIM IMPORT-EXPORT S.A.
Vinde către populație și agenți economici cu plata în cereale din recolta 2000
SĂMÂNȚĂ PORUMB, FLOAREA-SOARELUI ȘI ERBICIDE
Se poate garanta plata și cu terenul agricol.
INFORMAȚII LA sediul nostru din Arad, str. Câmpul Liniștii nr. 1A (în incinta fostului F.N.C.) sau tel. 284.125.
(2967432)

BANCA ROMÂNĂ PENTRU DEZVOLTARE
BRD
Vă oferă azi,
cardul VISA CLASSIC USD
- card de debit destinat persoanelor fizice pentru deplasări și excursii în străinătate

ADEVĂRUL
COTIDIAN INDEPENDENT ARAD
Anul XII, nr. 2984
Miercuri, 26 aprilie 2000 ● 16 pagini ● 2500 lei ● e-mail: adevarul@arad.ro
BRAT
Publicație auditată în semestrul I 1998.
Tiraj mediu zilnic vândut: 35.948

Ofertă specială în perioada 12 - 30 aprilie
WEST BANK S.A.
ARAD, Bulevardul Revoluției nr. 88
Tel: 284.888, Fax: 285.202
Acordă la depozitele constituite de populație pe termen de 30 de zile o dobândă de 50% pe an

BANII – O POVARĂ?

De două luni, banii au ajuns o povară pentru multe bănci de pe piața românească, pentru că nu prea au unde să-i plaseze. Bancherii au ajuns să se întrebe acum ce să facă cu banii pe care îi au, pentru că au ajuns să coste dacă nu sunt plasați.

Scăderea dobînzilor pe piața monetară interbancară și mai ales căderea dobînzilor la titlurile de stat au făcut ca aceste plasamente să devină în acest moment nerentabile. În prezent chiar se pierde din aceste plasamente și s-a ajuns ca băncile să prefere să țină banii în rezerva minimă de la BNR pînă la un nivel maxim, pentru că primesc o dobîndă mai mare decît cea pe care ar obține-o pe piața interbancară.

Scăderea dobînzilor ar trebui să fie salutată de bănci și chiar susținută de ele, pentru că ar avea resurse pentru principalul lor scop, respectiv acela de creditare. Aici însă încep să apară probleme pentru multe bănci. Nu au clienți suficienți, nu au proiecte de finanțare, nu știu ce să crediteze și mai ales există o frică de a credita. Nu știu să își asume riscuri. Peste noapte multe bănci au rămas cu un surplus de bani și nu știu ce să facă cu el. Sunt prea mulți bani, iar plasamente nu prea mai sunt, fiindcă nu au știut să își creasca și activitatea de creditare.

Ieșirea din sistem a aspiratoarelor de bani - Bancorex, Banca Agricolă, unele bănci cu probleme, Ministerul Finanțelor - a făcut să dispară surse adevărate de plasament. Nu mai este nici BNR care să preia continuu surplusul de lichiditate prin atragerea de depozite și să plătească dobînzi mari. Au dispărut și criza valutară, și speculațiile pe curs de unde se cîștigau bani buni. Scăderea drastică a importurilor a făcut ca cererea de valută să scadă, iar băncile au surplus de valută, care nu aduce o rentabilitate prea mare.

A rămas numai Ministerul de Finanțe, dar care nu mai plătește dobînzi mari. Surplusul de lichiditate în care înoată băncile este în favoarea Finanțelor, care poate impune nivelul de dobîndă și nu mai este la mîna băncilor, ca anul trecut. Așa se face că acum dobînzile la titlurile de stat pentru bănci stau sub 50%, iar tendința este de scădere.

Dacă pînă acum multe bănci nu aveau altceva de făcut decît să ia cu o mînă banii de la populație și cu cealaltă imediat să-i plaseze pe piața interbancară, la BNR sau la Finanțe, situația s-a schimbat, pentru că acest circuit a devenit nerentabil.

Acum băncile trebuie să se întoarcă către economie, către clienți - să fugă după ei. Nu ca să le ia banii, pentru că aici nu-i nici o problemă, ci să le dea bani. Băncile trebuie să dea credite în special către persoanele fizice.

Timp de zece ani, băncile s-au îndreptat mai mult către economie, către firme. Era normal. Trebuia să fie acoperite goluri de produse. Multe goluri - cereri de consum - s-au acoperit prin importuri.

(Continuare în pagina 5)

Deși este greu de crezut

LEGAL, CANALIZAREA ARADULUI ESTE A NIMĂNUI!

▼ Interviu cu dl. GHEORGHE BĂNĂȚEAN, directorul Regiei de apă-canal Pag. 6

În preajma Sfintelor Sărbători de Paști

Din pieţele arădene lipsesc mieii...

Foto: ONORIU FELEA

■ Mieii din România se vând mai bine în... Italia

■ În fața măcelăriilor stau oamenii, înăuntru „cârligele" așteaptă... marfă

■ În Piața Catedralei - singurele puncte autorizate pentru sacrificarea mieilor Pag. 3

Lista delimitării și numerotării circumscripțiilor electorale pentru alegerile locale din municipiul și județul Arad Pag. 5

SALARII MAI MARI PENTRU PARLAMENTARI Pag. 5

DOREL POPA – primarul anului 2000 Pag. 7

TRICOUL ROȘU
& TRAFT

Pe strada, în cartierul și în localitatea ta se întâmplă multe lucruri interesante. Vrei să le cunoști, vrei să afli tot ce se petrece în jurul tău. Vrei să știi ce fac, dar mai ales ce nu fac autoritățile locale, cum te reprezintă cei pe care i-ai ales, cum sunt cheltuiți banii tăi. Vrei să fii zilnic bine și corect informat? Dorești un ziar în care să găsești răspuns la întrebările care te frământă?

ABONEAZĂ-TE LA ADEVĂRUL

■ Pentru luna mai, prețul abonamentului este de numai 32.300 lei ■ Se pot face abonamente și pe trei luni, șase luni și un an ■ Abonații pot câștiga lunar 10 premii de fidelitate în valoare de o jumătate de milion de lei fiecare.

■ *La sfârșitul anului, abonaților le vor fi oferite premii speciale în valoare de zeci de milioane de lei.*

PENTRU ABONAȚI, ZIARUL COSTĂ DOAR 1300 LEI

BPM
O BANCĂ PE CARE POȚI CONTA
Credite:
- pentru persoane fizice în sistem C.A.R. cu dobânzi de 22% pe an
- credite pentru bunuri cu 35% dobândă pe an
Banca Populara Minerva
Cooperativa de credit
Str. Spitalului de Copii bl. H, parter, tel.: 255 229

MOBIL VENEZIA
■ MOBILIER MODERN LA COMANDĂ
■ AMENAJĂRI SPAȚII COMERCIALE
■ MATERIALE IMPORT
■ CALITATE SUPERIOARĂ
STR. VIȘINULUI NR. 74
TEL: 057/224885
092/777361

COMBINATUL CHIMIC
Vladimirescu, Arad
VINDE - pe bani și cupoane agricole:
■ îngrășăminte chimice: AZOTAT DE AMONIU, UREE, COMPLEXE etc.
■ pesticide: ONEZIN, SARE DMA, ACENIT (GUARDIAN), ICEDIN, OLTISAN, TREFLAN, SENCOR, PROMEDON, MOSPILAN, VICTENON, BRAVO, KASUMIN, CHAMPION etc.
■ sămânță porumb: NSSK 420, ANDREEA 400, TURDA 200, NATACHA
Telefon: 057 / 514943.

ALGLASS
TAMPLARIE DIN ALUMINIU SI P.V.C.
●USI ●FERESTRE ●BALCOANE ●ROLETE
●PERETE CORTINA ●USI GLISANTE ●BALUSTRADE
Str. Roșiori nr. 26; Tel./Fax: 289053
Piața Spitalului Bl. 1D; Tel/Fax: 253868

CALENDAR

▼ Astăzi, Soarele răsare la ora 6 și 33 de minute și apune la ora 20 și 13 minute.

▼ Au trecut 117 zile din acest an. Au mai rămas 249 de zile până în 2001.

▼ **Praznicul zilei**: **Biserica Ortodoxă**: Sf. Sfințit Mc. Vasile, Ep. Amasiei; Sf. Glafira (Denie); **Biserica greco-catolică**: Sf. M. Vasile al Amasiei (+322).

A venit BARZA!

La Arad: Căldăran Adrian, **Grosz** Alexandru, **Olariu** Alexandru, **Barani** Roxana Natalia, **Mihiș** Aida Denisa, **Kovacs** Krisztina, **Comloșan** Adnana Ofelia, **Sallai** Alex Daniel, **Joldea** Anamaria Nicoleta, **Mirnea** Patricia Danina.

Meteo

Vremea va fi, în general, instabilă. Cerul va fi temporar noros. Local se vor semnala averse de ploaie, însoțite izolat de descărcări electrice și intensificări de scurtă durată ale vântului.

Temperaturi maxime: 19-22°C. **Temperaturi minime**: 9-12°C.

Meteorolog,
PETRU DĂNUȚ

AU PLECAT DINTRE NOI!

✝ **Preț Iosif (1931); Ghinga Elena (1933); Lipitoru Nicola Mircea (1974); Chirla Petru (1922).**

CINEMATOGRAFE

Dacia: Stuart Little - Șoricelul familiei (SUA); 9,30; 11,45; 14; 16; 18; 20

Mureșul: Pierduți în spațiu (SUA) 10; 12,30; 15; 18

Arta: Un sărut adevărat (SUA) 15; 17

Moara cu noroc (România) 19

Sala Mică: Cu nașu' la psihiatru (SUA) 15,30; 18

Programul slujbelor religioase în Săptămâna Patimilor

– La Catedrala Episcopală

Miercuri ora 8,00: Ceasurile și Sf. Liturghie a Darurilor mai înainte sfințite cu împărtășirea credincioșilor.

Ora: 18,00: Denii

Joi ora: 9,00 Sf. Liturghie cu pregătirea Sf. Împărtășenii pentru bolnavi și împărtășirea credincioșilor.

Ora: 18,00 Denia celor 12 Evanghelii

Vineri ora 9,00 Ceasurile împărătești

ora 15,00 Vecernia cu punerea în mormânt

ora 18,30 Denia - Prohodul Domnului

Sâmbătă ora 9,00 Sf. Liturghie cu împărtășirea copiilor

ora 0,00 Sf. Slujbă a Învierii

UTILITARE

PIEȚE, TÂRGURI

Astăzi este zi de piață la Pâncota, Beliu, Buteni, Șiclău, Măcea, Vânători, Pecica, Șiria. Tot astăzi se desfășoară târguri săptămânale la Beliu și Buteni.

Mâine, joi, este zi de târg săptămânal la Curtici, Nădlac, Sebiș, Cermei, Sâvârșin, Secusigiu, Zerind.

• FARMACIA DE SERVICIU

Farmaciile **„Sinapis"**, B-dul Revoluției, nr. 88, lângă Noul Stil, telefon 282369, **„Noua Farmacie"**, str. Andrei Șaguna, nr. 15, telefon 948 sunt de serviciu cu program non-stop.

Farmacia „Cristi Grup" din str. Cozia nr. 3 tel. 214444 este deschisă zilnic între orele 7-23.

• CABINET STOMATOLOGIC

Cabinet stomatologic privat, B-dul Revoluției nr. 62, telefon 256.665, deschis zilnic între orele 8,00-12,00 și 14,00-20,00.

De la Corpul Experților Contabili și Contabililor Autorizați

1. Cursul de pregătire cu tema „Organizarea și conducerea evidenței contabile în partida simplă" se desfășoară în perioada 12-13.05.2000 pe baza Normelor Metodologice aprobate prin Ordinul ministrului finanțelor nr. 215/ 10.02.2000 emis în aplicarea Ordonanței Guvernului nr. 73/ 1999 privind impozitul pe venit. Înscrierea participanților se face la sediul filialei din B-dul Dragalina nr. 22-24, putându-se înscrie atât membrii Corpului cât și alte persoane interesate de acest domeniu de activitate.

2. Persoanele care au promovat concursul de acces la profesia de expert contabil (13-14.11.1999) și de contabil autorizat (30.10.1999) se pot prezenta la examenul de aptitudini fără efectuarea stagiului de 3 ani dacă pot dovedi practicarea profesiei pe cel puțin 3 ani prin efectuarea de lucrări pe cont propriu pe bază de contracte de prestări servicii sau convenții civile. În acest sens vor depune până la data de 15 mai a.c., un dosar care să conțină copii de pe contracte (convenții), balanțe de verificare și bilanțuri contabile întocmite și adeverința de la clienți cu lucrările efectuate.

3. În data de 03.05.2000 ora 15,00 va avea loc în sala mică a Casei de Cultură a Sindicatelor (Pădurice) întrunirea lunară a membrilor, experți contabili și contabili autorizați înscriși în Tabloul Corpului.

ENORIAȘII DIN LIVADA AU BISERICĂ ORTODOXĂ NOUĂ

În Duminica Floriilor credincioșii din parohia Sânleani-Livada au trăit bucuria sfințirii bisericii nou construite. A participat Întâistătătorul Eparhiei Aradului, **P. S. Timotei Seviciu** care a ținut slujba de binecuvântare a lucrărilor de construcție și pictură interioară a bisericii din Livadă.

Astfel, preotul paroh **Florea Gomboș** împreună cu enoriașii săi se vor bucura în noaptea de Înviere de participarea la slujbă în noul lăcaș de cult ortodox. Dorim să evidențiem efortul deosebit financiar al credincioșilor ortodocși din Livada pentru ridicarea edificiului noii biserici.

B.O.

HOROSCOP

Miercuri, 26 aprilie

BERBECUL (21.03-20.04). Atâta timp cât respectați ierarhiile și regulile de joc nu veți avea nici un fel de problemă.

TAURUL (21.04-20.05). Inițiativele și intențiile dvs. sunt lăudabile, însă nu întotdeauna rezultatele vor fi pe măsura așteptărilor.

GEMENII (21.05-20.06). Vă simțiți persecutat pe nedrept, în timp ce alții sunt favorizați, dar intuiți că încercările dvs. de a pune lucrurile la punct riscă să vă pericliteze poziția, așa că preferați să nu spuneți nimic.

RACUL (21.06-22.07). Trebuie să luați o decizie foarte importantă, de care poate depinde însuși viitorul dvs. dar deocamdată nu vă puteți da seama cum e mai bine să procedați.

LEUL (23.07-22.08). În plan sentimental, pot avea loc mici neînțelegeri cu partenerul, inerente de altfel ținând cont de personalitatea puternică a acestuia și de faptul că părerile dvs. nu pot fi schimbate foarte ușor.

FECIOARA (23.08-22.09). Chiar dacă dispuneți de suficientă energie, nu vă oferiți din proprie inițiativă să vă ocupați de lucrurile a căror finalizare presupune un efort ridicat.

BALANȚA (23.09-22.10). De când a început să se încălzească vremea, parcă aveți alt tonus psihic și fizic, mult mai bun decât până acum.

MOCHETA
Arad, Piața Gării
Telefon 235221
Vinde și montează mochetă la prețuri cu o reducere de 10-20%

SCORPIONUL (23.10-21.11). Rezolvați mai întâi treburile nefinalizate și numai după aceea puteți demara noi inițiative.

SĂGETĂTORUL (22.11-21.12). La locul de muncă veți fi nevoit să vă ocupați, în pararel și de chestiuni care în mod normal sunt de competența altor persoane, ceea ce nu vă face o deosebită plăcere.

CAPRICORNUL (22.12-19.01). Superiorii dvs. sunt de acord cu măsurile pe care intenționați să le luați menite să conducă la îmbunătățirea activității și implicit a rezultatelor.

VĂRSĂTORUL (20.01-19.02). La serviciu, relațiile cu cei din jur revin la normal și tensiunile existente dispar. Se pare că totul a fost doar un simplu foc de paie.

PEȘTII (20.02-20.03). Vi se dă spre rezolvare o chestiune destul de complicată, pentru a se vedea dacă sunteți chiar atât de competent și capabil precum susțin unii. Dacă vă puneți la bătaie inteligența și perspicacitatea de care dispuneți, este greu de crezut că n-o să reușiți.

LOVIT DE TREN

Lipitoru Nicolae Mircea, în vârstă de 26 ani, a fost accidentat de trenul rapid 455-2, sâmbătă, în jurul orei 15,35, la triajul C.F.R. Arad. Tânărul se întorcea de la lucru, cu două rude, dinspre Calea 6 Vânători.

Martorii spun că, vrând să evite un marfar, a trecut pe linia rapidului. În acest condiții nu a auzit semnalele trenului fiind acroșat. Transportat de urgență la spital, Lipitoru a decedat pe masa de operație.

A. I.

„Adevărul" vă ascultă

La telefonul dimineții, 280944, între orele 9,00-12,00

• SE FURĂ FLORI DE BRONZ! Dl. **Rotariu Gheorghe**, de pe strada A. Gutenbrunn nr. 104. „Acum doi ani mi-am îngropat copilul în cimitirul Pomenirea. Săptămânat, cineva fură florile ornamentale și cele din bronz de pe mormânt. Ce face administrația? Propun să cotizăm (eu sunt primul) câteva mii de lei în plus lunar, să fie păzit cimitirul."

Dl. **Dan Lazăr**, administrator, spune că propunerea e demnă de luat în seamă, doar că nu există baza legală în acest sens. Deci, mai așteptăm...

• PISICUȚE, GRATIS. Doamna N.G. din Micălaca, tel. 262532, oferă iubitorilor de animale trei pisicuțe drăguțe, jucăușe, curate. Și gratis, pe deasupra.

Redactor de serviciu,
A.I.

La telefonul după-amiezii, 280003, între orele 15-18

● **Nu circulă tramvaiele.** Mai mulți cetățeni au sunat la redacție pentru a-și exprima nemulțumirea față de întreruperea circulației tramvaielor. „Am stat de dimineață în stație vreo 20 de minute și nu a apărut nici un tramvai. Asta n-ar fi o problemă chiar atât de mare, că noi suntem învățați cu tot felul de anomalii, dar cei de la CTPA n-au avut nici măcar bunul-simț să ne anunțe măcar cu o zi-două înainte. Așa am ajuns târziu la lucru, iar pe șeful meu nu-l interesează ce se întâmplă cu tramvaiele. Pentru el contează doar faptul că am întârziat", ne-a relatat un cetățean nemulțumit.

● **Spații verzi călcate în picioare.** Doamna Maria B., din Micălaca, ne relatează că în parcul Europa copiii și chiar și adulții trec fără nici o jenă pe spațiile verzi. Gardienii sunt rugați să acționeze în acest sens și să-i sancționeze pe cei care nu respectă ordinea.

Redactor de serviciu,
S. A.

BAL LA GURAHONȚ

Duminică, 30 aprilie a. c., de la ora 20, Căminul Cultural din Gurahonț va fi gazda unui mare bal. Cântă apreciatul Ștefan Muntenaș, cu orchestra și invitații săi.

Se deschid Băile termale din Gai

Vineri, de la ora 11,00, se deschid Băile termale din Gai („Bidi").

Cu acest prilej va fi inaugurat și pavilionul de tratament la vane. Investiția și dotările au fost făcute de Casa de Ajutor Reciproc a pensionarilor din Arad.

ADEVĂRUL
COTIDIAN INDEPENDENT ARAD
Editor: S.C. ADEVĂRUL S.R.L. Arad
COD FISCAL R 1681938 ● COD SICOMEX 19.604 ● CERTIFICAT J 02/1886 / 31X 1991 ● COD SIRUES 020956601 ● ISSN 1220 - 7489

Redacția și administrația: 2900 Arad, Bd. Revoluției nr. 81. Telefoane: SECRETARIAT - 281802, fax 280655, 280625; ADMINISTRAȚIE - CONTABILITATE - 281797; MICA PUBLICITATE - 210775; MAREA PUBLICITATE - 280904; CLUBUL PRESEI - 280989.

Consiliul de administrație: președinte - **DOREL ZĂVOIANU**, telefon 281802, 280625; vicepreședinte - **MIRCEA DORGOȘAN**, telefon 281802, 210776; membri: **DOREL BARBU**, telefon 281797; **NICU COJOCARU**, telefon 280904; **MIRCEA CONTRAȘ**, telefon 281802, 280854.

Colegiul de redacție: MIRCEA CONTRAȘ (redactor-șef); **MARCEL CANCIU** (șef secție foto), telefon 281701; **ALEXANDRU CHEBELEU** (șef secție sport), telefon 281701; **NICU COJOCARU** (șef secție publicitate) telefon/fax: 280904; **AUREL DARIE** (secretar general de redacție), telefon 281802, 280854; **VASILE FILIP** (șef secție cultură-învățământ), telefon 281855; 280003; **SORIN GHILEA** (șef secție tineret) telefon 281855, 280003; **IOAN IERCAN** (șef secție politică), telefon 280943; **DORU SAVA** (șef secție social-economic), telefon 281738; **ȘTEFAN TABUIA** (șef secție actualități), telefon 281855; 280003; **DOREL ZĂVOIANU** (președinte al Consiliului de administrație), telefon 281802, 280625.

Tiparul executat la S.C. MEDIAGRAF S.A. ARAD, str. Feleacului F.N., telefon 250902, fax 250920

„Adevărul" poate fi citit și pe Internet la adresa http://adevarul.arad.ro

Echipa de serviciu
AUREL DARIE
-secretar de redacție.
Bianca Felea,
Adela Homorâceanu,
Ioan Leac,
Dina Rujan,
Ramona Vidulescu
– tehnoredactare computerizată.
Ioana Frățilă,
Doina Jurcă,
Aurica Telcian
– corectură.

De Paște PREȚURI SPECIALE
TELEFOANE NOI CU CONECTARE LA CONNEX SI GARANTIE 1AN
MAXON Mn1 - 599.000 NOKIA 5110 - 1.399.000
ALCATEL EASY hands free - PHILIPS SAWY - 799.000
NUMAI LA : Mag.SANITAS
Mag.AMET 114 - UTA
PREȚURILE NU CONȚIN TVA

CURSUL VALUTAR*

– VALORI ÎNREGISTRATE IERI, 25 APRILIE 2000

Denumirea valutei	BNR	BCR		BRD		Banca Transilvania		Banca Agricolă		BIR		Bursa neagră	
		C	V	C	V	C	V	C	V	C	V	C	V
Dolar	19954	19850	19985	19850	20020	19700	19950	19850	20050	19875	20250	19300	19500
Marca germană	9555	9387	9740	9481	9659	9350	9590	9460	9610	9475	9700	9200	9300

În preajma Sfintelor Sărbători de Paști

DIN PIEȚELE ARĂDENE LIPSESC MIEII ...

*Dr. **Sorin Tudor** - medicul-șef al Circumscripției control alimente din piața Catedralei.*

În aceste zile, majoritatea piețelor arădene au devenit locul de unde - conform tradiției - arădenii cumpără mieii de Paști. Singura piață unde sunt locuri special amenajate pentru sacrificarea mieilor este **Piața Catedralei**. Deși mai sunt doar câteva zile până la Paștele ortodox, ieri măcelarii nu prea aveau de lucru. Motivul îl aflăm tot de la aceștia: italienii dau un preț mai mare pe mieii vii, drept pentru care aceștia sunt duși peste hotare. La ora 9,00, mai mulți arădeni așteptau în piață pentru a cumpăra câteva kilograme de carne de miel. Punctele de sacrificare **„Mircom"** și **„York"** n-aveau de lucru, pentru că pe piață lipseau vânzătorii de miei. Din spusele medicului-șef al Circumscripției Control alimente din piața Catedralei, dr. **Sorin Tudor**, am înțeles că: **„vor fi miei la vânzare însă oferta în acest an e mult mai slabă cantitativ"**. Tot domnul dr. **Sorin Tudor** ne-a confirmat faptul că: **„toți mieii trebuie să aibă adeverință de proprietate și carnetul de sănătate al proprietarului. Cu aceeași vigilență facem controale și la produsele lactate care, pe lângă cele menționte mai sus, trebuie să fie și verificate sanitar-veterinar. Și pentru că e perioada vopsitului ouălor, noi examinăm ouă prin sondaj pentru a verifica prospețimea și calitatea. De asemenea, verificăm și carcasele care vin de la măcelării ..."**

Zilnic, medicii Circumscripției control alimente din Piața Catedralei efectuează raiduri în piață, mergându-se în principal pe controlul la miei dar și la celelalte produse de origine animală. Singurele puncte autorizate din municipiu pentru sacrificarea mieilor așteaptă în bune condiții clientela împreună cu mielul ce va fi sacrificat. Din păcate puterea de cumpărare a românului se reflectă perfect în imaginea pe care ți-o oferă hala de măcelărie în care - pe cârlige - stau doi-trei miei sacrificați. **„Important este faptul că și cu prilejul acestor sărbători, în piața Catedralei se desfac produse de calitate examinate sanitar-veterinar..."**, a conchis dr. **Sorin Tudor.**

SORIN GHILEA

COPILĂRIE FERICITĂ ÎN CIUDA DUȘMANILOR COPIILOR

Direcția de ocrotire a copiilor, condusă de doamna luhasz, împreună cu Consiliul de administrație toacă banii orfanilor pe indemnizații de ședințe, în care hotărăsc „nimic". Mai mult, manifestă o anumită aroganță față de cei ce doresc să realizeze ceva.

În acest timp, pastorul Constantin Chisăliță a deschis la Sebiș un așezământ în care a luat în îngrijire mai mulți copii orfani. Deși funcționează zi și noapte, cu personal calificat pentru îngrijire și educație, plătit din buzunarul pastorului, instituția amintită l-a tratat cu indife-rență, fără a-l sprijini în demersul umanitar, probabil pentru a nu-și diminua propriile venituri.

Este revoltător că banii alocați din bugetul sărac al României sunt risipiți pe ședințomani. Care, culmea, sunt patronați de secretarul Consiliului județean, cu ajutorul neprecupețit al soției.

Acești copii, cei din așezământul deschis pe cheltuiala pastorului Chisăliță, se bucură, după cum remarcați din fotografie, de o îngrijire deosebită, de care majoritatea dintre noi n-am avut parte.

În acest caz instituția de care vorbeam a devenit dușmanul copiilor orfani.

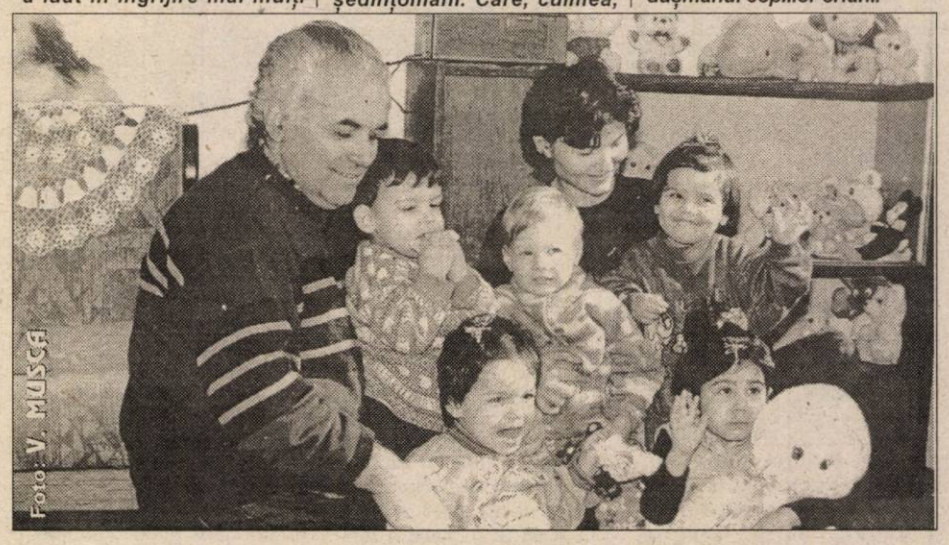

De la Poliție - pe scurt

■ FURTURI DIN LOCUINȚĂ

Hagea Nelu, 23 ani, din Curtici, cu reședința în satul Pescari este cercetat în stare de libertate. Hagea a sustras din locuința lui Tomșa Marioara din Gurahonț bunuri în valoare de 1.500.000 lei.

Tot sub aspectul săvârșirii infracțiunii de furt din avutul privat este cercetat și **Căldărar Florin-Valentin**, 19 ani, din Gurahonț, care a sustras diferite bunuri din locuința lui Betea Dorel, din Sebiș. Prejudiciul a fost recuperat.

■ FĂRĂ PERMIS

Polițiștii l-au depistat conducând pe drumurile publice un tractor rutier, fără a poseda permis de conducere, pe **Matei Gheorghe**, 38 ani, din Bonțești.

■ ÎNȘELĂCIUNE

Todoca Ionel, 32 ani, din Arad, angajat la S.C. MEDIACOM SRL din Sânicolaul Mic a înșelat mai multe persoane. Todoca le-a întocmit acestora, în fals, actele pentru lemne de construcții.

■ ACCIDENT DE CIRCULAȚIE

Luni, în dreptul Hanului de la Răscruce, cetățeanul turc **Kapicioglu Ismail**, în timp ce conducea TIR-ul cu numărul de înmatriculare 029-RYN, intenționând să vireze la stânga, nu s-a asigurat și s-a tamponat cu auto DGK-489, înmatriculat în Ungaria și condus de **Neacșu Leontin**, de 32 ani, din Nădlac. În urma impactului, au fost accidentați ușor **Neacșu Leontin** și **Faur Ioan**, de 28 ani, din Nădlac, pasager în cel de-al doilea autoturism.

■ „CONCEDIU" LA ÎNCHISOARE

În urma măsurilor specifice întreprinse de polițiști, a fost identificat și încarcerat **Florea Constantin-Cristian**, de 21 ani, din Arad, care are de executat 20 de zile închisoare contravențională, în baza Legii 61/1991.

1000 DE DOLARI PENTRU CINE SE LASĂ DE FUMAT

În cazul în care sunt persoane care vor să renunțe la țigări, acestea pot participa la concursul internațional **„Te lași de fumat și câștigi"**. Premiul este de 1000 de dolari. Înscrieri se fac până la 1 mai iar relații de pot obține de la Serviciul de promovare a sănătății Arad, telefon 281562.

Acest concurs face parte dintr-o campanie internațională împotriva fumatului. Reamintim că și pe plan local se duce o luptă anti-fumat, campania **„Aradul fără tutun"** implinind în 2000, 8 ani de când a fost demarată.

N. O.

CEC RESTITUIE „TAXA BĂSESCU"

Începând de luni, în municipiu și, de ieri, în județ, agențiile CEC restituie „taxa Băsescu" pentru drumuri. Este suficient ca plătitorul să se prezinte cu chitanța doveditoare la oricare dintre ghișee pentru a-și primi banii înapoi. În cazul în care taxa respectivă a fost achitată, dar s-a pierdut chitanța, CEC-ul va elibera o adeverință. În schimbul acesteia, solicitantul va plăti 5.000 de lei și agenția îi va restitui banii.

De la Sucursala CEC Arad aflăm că: „Noi nu vom da banii înapoi decât celor care au plătit „taxa Băsescu" la agenția CEC. Fiecare își va primi banii de acolo de unde i-a dat."

PAZA BUNĂ TRECE PRIMEJDIA REA

Având în vedere că peste puțin timp credincioșii vor participa la slujbele religioase săvârșite cu prilejul Sfintelor Sărbători de Paști, pompierii militari recomandă instituțiilor de cult luarea unor măsuri de protecție împotriva incendiilor.

Verificarea instalațiilor electrice, asigurarea dotărilor tehnice și instruirea personalului bisericesc privind mănuirea lor, păstrarea unor distanțe minime de siguranță între suporții cu lumânări și obiectele de cult din biserică precum și asigurarea a cel puțin două căi de evacuare reprezintă câteva din normele care trebuie respectate.

N. O.

Distribuitor Autoriz
dialog
49 $ * UNIC PRET
* fără tva
ROMCOM
vă urează

Sărbători fericite !
ROMCOM Arad str. Eminescu nr. 3
ROMCOM Universum str. Revolutiei 91

Incredibil, dar adevărat:

ȘCOALA... „ACOPERITĂ" DE PRAF

Din capul locului recunoaștem: ne este extrem de greu să consemnăm cele ce urmează și aceasta pentru că nu ne vine să credem cele consemnate de către specialiștii Inspecției Sanitare de Stat Arad la Școala

La Șimand

Generală (clădirea principală) din localitatea Șimand, acolo unde director este (culmea, o femeie) prof. Lucia Macioca. Și, totuși, detaliile furnizate în plus ne-au creionat o imagine cum rar poate fi întâlnită mai ales într-o instituție școlară: ■ iluminatul artificial era deficitar, în majoritatea claselor (cu excepția clasei a VI-a B) din șase corpuri de iluminat funcționau două-trei, și acelea acoperite cu un strat gros de praf; ■ Parchetul „strălucea" de murdărie, fiind acoperit de un strat gros de praf; ■ Geamurile erau nevopsite, murdare, nespălate și... „orbite" de praf; ■ Pereții erau murdari, acoperiți cu praf; ■ Pe sobe (inclusiv cele cu defecțiuni) era funingine și scrum, neîndepărtate nu se știe de când.

Pe deasupra, latrina pentru elevi n-avea sistem de scurgere, (în schimb pereții erau deteriorați și murdăriți cu materii fecale), era nedezinfectată și cu „lac" de urină pe jos, purtat în picioare. Clădirea (în care învață 190 de elevi) este racordată la rețeaua de apă potabilă din comună, dar chiuvete de spălat pe mâini nu sunt decât... în laboratoare!

Cu alte cuvinte, la școala din Șimand se respiră praf, se șterge (cu hainele) praf, se calcă în picioare... praf! Care e cauza? Poate o analizează Inspectoratul Școlar Județean - în sensul de a o elimina - căci I. S. S. Arad a aplicat conducerii școlii o amendă de 3 milioane de lei.

CONSTANTIN SIMION

Întreruptă din cauza inundațiilor

CIRCULAȚIA TRENURILOR PE RELAȚIA ARAD - ORADEA S-A REDESCHIS IERI

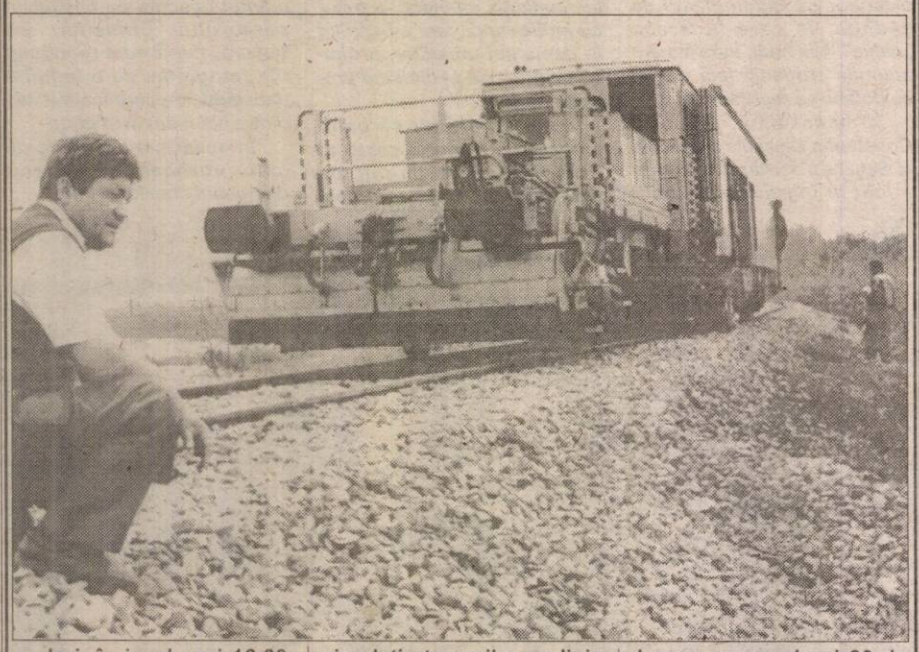

Ieri, în jurul orei 16,00, s-a redeschis circulația trenurilor pe relația Arad - Oradea, între stațiile Chișineu Criș - Zerind. Reamintim că în timpul inundațiilor a fost necesară spargerea terasamentului căii ferate între cele două localități, pentru a permite deversarea apelor Crișului Alb. În urma acelei acțiuni, circulația trenurilor pe linia respectivă a fost întreruptă.

În cursul zilei de ieri, S.C. ICIM S. A. Arad a finalizat ultimele detalii ale lucrării, lucrare a cărei valoare, până în momentul de față se ridică la 3,5 miliarde lei. Refacerea liniei a început din 11 aprilie. La executarea ei au lucrat 40 de muncitori, cu fadrome, buldozere, macarale și 20 de autobasculante.

Deși linia a fost repusă în funcțiune până la definitivarea lucrărilor vor mai fi necesare 20 de miliarde de lei pentru amplasarea unor podețe care să împiedice repetarea situației din această primăvară.

SORINA AMBRUȘ
FOTO: V. MUSCĂ

Ședință la CLM Arad

ACALMIE DE SFÂRȘIT DE MANDAT

Ieri, consilierii municipali s-au întrunit în cadrul uneia dintre puținele ședințe care-i mai despart de sfârșitul acestei legislaturi. Fără îndoială că apropierea acestui moment și-a pus oarecum amprenta asupra modului de lucru al consilierilor arădeni. Chiar și interpelările adresate executivului au fost mai ponderate decât în mod obișnuit. Asta ca să nu mai amintim și faptul că durata ședinței a fost rezonabilă, dat fiind numărul mare de puncte aflate pe ordinea de zi. Este aici și meritul președintelui de ședință, consilierul Gheorghe Seculici.

La capitolul interpelări s-au remarcat cele referitoare la numirea administratorului la S.C. ARTERM S.A. Chiar dacă este contestată de o anumită parte a consilierilor, instanța de judecată a dat o hotărâre prin care i se cere de îndată CLM-ului să-l numească pe funcția de administrator pe Cornel Bobanu, cel care de fapt a și câștigat concursul. Rămâne de văzut dacă această hotărâre nu va fi recurată, caz în care se pune problema cine înaintează recursul pentru că majoritatea consilierilor sunt de acord că Bobanu este câștigătorul concursului.

Valentin Neamț s-a plâns de faptul că acțiunile de la sfârșitul săptămânii trecute, de incendiere a rampei de gunoi și a tomberoanelor de gunoi au fost coordonate de contracandidații săi la funcția de primar.

Discuții aprinse s-au înregistrat cu privire la un proiect de hotărâre ce vizează modificarea organigramei și statutului de funcții la Direcția administrației publice locale. Unii consilieri spun că prin această modificare se încearcă favorizarea unei anumite persoane și de aceea vor fi și ei prezenți la desfășurarea concursului.

Ieri, consilierii municipali au aprobat o hotărâre care vizează colaborarea CLM Arad alături de RCS la realizarea unei rețele de cablu optic.

Vom reveni.

DANA LASC

AJUTOARE DIN BRĂILA PENTRU ARĂDENI

Sinistrații din Ineu și din zonele învecinate au primit ajutoare din Brăila. 25 de mașini cu haine, alimente și materiale de construcție au oprit la primăriile de pe traseul Ineu - Almaș.

Ajutoarele au fost aduse prin intermediul primăriei din Brăila și au fost transportate cu mașini ale unităților militare.

A. B.

Crescătorii de taurine, nemulțumiți de nivelul ridicat al taxelor

Crescătorii de taurine din România întruniți, marți, la Timișoara s-au declarat nemulțumiți de nivelul ridicat al taxelor și de concurența neloială a celor care fac însămînțări ilegale.

Președintele Consiliului de conducere al Asociației Generale a Crescătorilor de taurine din România, inginerul Gheorghe Vaida, a spus că stațiunile de însămînțări artificiale întîmpină dificultăți majore din cauza concurenței neloiale a celor care lucrează la negru. "Plata materialului seminal către stațiunile de însămînțări se face cu mare întîrziere de către structurile Ministerului Agriculturii", a spus Gheorghe Vaida.

"Cupoanele care se dau crescătorilor nu pot fi folosite pentru plata însămînțărilor. Fiscalitatea este foarte ridicată, trebuie să plătim TVA pentru materialul seminal congelat și pentru manopera de însămînțare. Avem probleme mari cu cei care lucrează la negru, fără acte și cu material seminal îndoielnic", a precizat Vaida, care a adăugat că, în ciuda tuturor demersurilor făcute în România, nu există încă o lege a creșterii și ameliorării taurinelor.

MIERCURI, 26 APRILIE 2000

TVR 1

7,00 Matinal național
9,00 TVR Iași
10,00 Hiller și Diller - rel.
10,25 Agenția de plasare - rel.
10,55 TVR Cluj-Napoca
12,00 Teatrul Național de Televiziune prezintă: **Căsătorie imposibilă** - rel.
13,15 TVR Timișoara
14,00 Jurnal
14,15 CiberFan
14,30 Față în față - f. rel.
16,30 O vedetă... populară
17,30 Impas în doi
18,10 Hiller și Diller - s.
18,40 Predanii
18,50 Fotbal: **România - Cipru**, meci amical, în direct
21,00 Jurnal * Meteo * Sport
21,55 În flagrant
22,30 Jurnalul Academiei Cațavencu
22,45 Lumea dansului
23,45 Jurnalul de noapte
0,00 Întoarcerea acasă - doc.

TVR 2

7,00 Femeia misterioasă - rel.
7,45 Alfred Hitchcock prezintă ... - s., rel.
8,40 Care pe care - rel.
9,40 Puls 2000 - rel.
10,30 E dreptul tău! - rel.
11,05 Adevărate povești hollywoodiene - rel.
12,00 Documentar National Geographic - rel.
13,00 Desene animate
13,30 Tineri interpreți
13,45 Toți, împreună
14,50 Știri
15,00 Volei - Finala CN de volei masculin
16,35 Trupa DP2
17,25 Femeia misterioasă - s.
18,15 Se întâmplă acum!
18,45 Telejurnal TVR 2
19,20 Tineri interpreți
19,40 Pași spre lună - comedie, România, 1964, cu Radu Beligan
21,05 Mit și istorie
21,55 Călătorind prin țară
22,10 Alfred Hitchcock prezintă... „Amintiri din purgatoriu" - s.
23,00 Știri
23,10 Știri bancare
23,15 Lentila de contact
0,35 TVM. Mesager

PRO TV

7,00 Bună dimineața, Pro TV e al tău!
10,00 Tânăr și neliniștit - s.
10,45 Cursa cea mai lungă - rel.
11,25 Jake și grăsanul - s.
12,10 O iubire nemuritoare - dramă, Marea Britanie, 1994
13,55 Iisus din Nazareth - dramă, coprod., 1977 - prima parte
16,05 Tânăr și neliniștit - s.
16,55 Sens unic
17,00 Știrile Pro TV
17,30 Cursa cea mai lungă - s.
18,20 Dădaca - s.
18,50 Chestiunea zilei
19,00 Știrile Pro TV
19,50 Chestiunea zilei
20,00 Pro TV Special - Giulgiul din Torino
21,55 Știrile Pro TV
22,00 Chestiunea zilei
23,30 Știrile Pro TV
0,00 Jake și grăsanul - rel.
1,00 Duzina de ticăloși - acțiune, SUA, 1987
2,30 Știrile Pro TV
3,00 Iisus din Nazareth - rel.
5,00 Cursa cea mai lungă - rel.

TV ACASĂ

6,15 Știrile de Acasă - rel.
6,45 Dragoste și putere - rel.
7,15 Acasă la bunica - rețete culinare - rel.
7,30 Căsuța poveștilor - rel.
7,45 Copilul adus de mare - rel.
8,30 Maria Isabel - rel.
9,15 90-60-90 Fotomodele - rel.
10,00 Femeia vieții mele - rel.
10,45 Sânge din sângele meu - rel.
11,30 Guadalupe - s.
12,15 Alex și țiganca - f. rel.
14,00 Antonella - s.
14,45 Verdict: crimă! - s.
15,35 Dragoste și putere - s.
16,00 Copilul adus de mare - s.
17,00 Desene animate
17,10 Acasă la români
17,15 Acasă la bunica
17,30 Maria Isabel - s.
18,30 Știrile de Acasă
19,05 Sânge din sângele meu - s.
20,00 90-60-90 Fotomodele - s.
21,00 Femeia vieții mele - s.
22,00 Fiica minerului - dramă, SUA, 1980
0,10 Dragoste și putere - rel.
0,35 Verdict: crimă! - rel.
1,30 Profesiunea mea, cultura - rel.
2,50 Știrile de Acasă - rel.

ANTENA 1

7,00 Observator
7,55 Aerobic Show
8,00 Dimneața devreme
10,00 Știri
10,10 Tropical Heat - s.
11,00 Tot înainte - luați-vă după cămilă - comedie, Marea Britanie, 1967
13,00 Știri
13,15 Învățămintele lui Moise - s.
14,00 Camila - s.
15,00 Scandalul - s.
16,00 Suflet rebel - s.
17,00 Știri
17,25 Intrigi în Paradis - s.
19,00 Observator
20,00 Urmărire în viitor - SF, Marea Britanie, 1992
22,00 Observator
22,30 Marius Tucă Show
1,00 Navarro - s.
2,30 Scandalul - rel.
3,15 Suflet rebel - rel.
4,00 Intrigi în Paradis - rel.
5,30 Hombres - războiul sexelor - s.

PRIMA TV

7,00 Milagros - rel.
8,00 Taifas
13,00 Milagros - s.
14,00 Uncovered - rel.
15,00 Viper - s. rel.
16,00 Justiție militară - s. rel.
17,00 Viper - s.
18,00 Focus
18,30 Impact
19,00 Cronica cârcotașului
19,10 Justiție militară - s.
20,00 Coșmarul - dramă, SUA, 1993, cu Alicia Silverstone
21,50 Cronica cârcotașului
22,00 Rebecca - s.
23,00 Detectivi de elită - s.
0,00 Focus - rel.
0,30 Impact - rel.

TELE 7 ABC

7,00 Știri
7,10 Bună dimineața, România!
9,00 Dincolo de anul 2000 - rel.
10,00 Știri
10,30 Senzațional - rel.
11,30 Economic ABC - rel
11,50 Gura lumii - rel.
12,00 Cutia Pandorei - rel.
13,00 Ora unu a venit
13,15 Dincolo de stadion
15,00 Știri
15,45 Post Meridian
18,00 Documentar
19,00 Dincolo de anul 2000 - doc.
20,00 Telejurnal
20,35 Economic ABC
20,50 Gura lumii
21,00 Senzațional cu Dan Diaconescu
22,00 Reporter Tele 7
22,30 Telemedicina
0,00 Știri
0,30 Concert

TV ARAD

7,00 Observator
7,55 Aerobic Show
8,00 Știri TVA
8,30 Poliția 955 - rel.
9,50 Anunțuri
10,00 Știri
10,10 Tropical Heat - s.
11,00 Tot înainte, luați-vă după cămilă! - comedie, Anglia, 1967
13,00 Știrile amiezii
13,15 Învățămintele lui Moise - s. ep. 2
14,00 Camilla - ep. 9
15,00 Scandalul - ep. 25
16,00 Suflet rebel - ep. 26
17,00 Știri
17,20 „Vouă"
17,30 Învățământ Deschis la Distanță
18,00 Studio electoral
18,30 Știri TVA
19,00 Observator
19,55 „Vouă"
20,00 Club T
21,20 Anunțuri
21,30 Știri TVA
22,00 Observator
22,25 „Vouă"
22,30 Marius Tucă Show
În continuare programul este identic cu cel al Antenei 1

TV INTERSAT

9,00 Deschiderea programului
9,15 Revista presei
9,45 Horoscop
9,50 Dulce ispită - s.
10,30 Desene animate
11,00 Știri - rel.
11,30 Mistere, farmece și miracole
12,00 Un cadou pentru Joey - rel.
13,30 Emisiune în limba sârbă - rel.
14,00 Videoclipuri
14,10 Amintiri din anul 1979 - rel.
15,00 Zona politică - rel.
16,00 Desene animate
16,30 Planeta video a copiilor
17,00 Emisiune în limba maghiară
18,00 Obiectiv economic
18,15 Comorile lumii
18,30 Haideți să ne jucăm!
18,45 Știri
19,30 Trei ceasuri rele
21,00 Forțele speciale de elită
22,00 Deșertul vorbește
22,30 Harrison Bergeren - film
0,00 Știri - rel.
0,30 Erotica
1,30 Închiderea programului

HBO

10,00 Al patrulea protocol - suspans, SUA, 1987
12,00 Cei trei ninja: Aventuri în parcul de distracții - aventuri, SUA, 1998
13,30 Titanic - dramă, SUA, 1997
16,45 Oxigen - thriller, SUA, 1999
18,15 Un vârcolac american la Paris - horror, SUA, 1997
20,00 Demascarea - acțiune, SUA, 2000
21,45 Stargate - s.
22,30 Etajul al 4-lea - thriller, SUA, 1999
0,00 Ultima cină - suspans, SUA, 1995

ATOMIC TV

7,00 Selector
10,25 Reactor - rel.
10,30 Cinematomic - rel.
11,00 Atomix cu Andreea - rel.
14,00 Interactiv
15,55 Reactor - știrile zilei
16,00 Rockada - rel.
17,00 Selector
19,00 Atomix cu Ina
21,55 Reactor - știrile zilei
22,00 Atomic Café
22,30 Selector
23,00 Metropolis
0,00 Insomnia

RADIO ARAD & RADIO CONTACT (99,1 MHz FM)

5,00-8,00 Lupta cu somnul; 8,00-10,00 Bună dimineața, Arad!; 10,00-12,00 Tovarășii mei; 12,00-14,00 Pulsul zilei; 14,00-15,00 Radio Magazin Deutsche Welle; 15,00-17,00 Contact FM; 17,00-18,00 Aradul sportiv; 18,00-19,00 Dialoguri neconvenționale; 19,00-19,30 Bună seara, Arad!; 19,30-20,00 Viața spirituală; 20,00-20,15 Fanta Fiesta; 20,15-22,00 Seară de seară - dedicații muzicale; 22,00-23,00 Fabrica de hituri; 23,00-03,99 Super 50 (reluare)

RADIO PRO FM (92,1 MHz)

1,00 - 2,00 TOP 10 PRO FM - rel.; 2,00 - 3,00 PRO FM EXPLORER - rel.; 5,00 - 5,30 BULETIN DE ȘTIRI la fiecare sfert de oră; 5,30 - 8,00 PRO FM PĂNĂ LA UNU - cu Nono Seme și Laura Călăceanu; 7,00 - 10,00 PRO FM PĂNĂ LA UNU - cu Cătălin Lăpușcă; 10,00 - 13,00 PRO FM PĂNĂ LA UNU - cu Mihai Dobrovolschi; 13,00 - 14,00 13-14 CU ANDREI - cu Andrei Gheorghe; 14,00 - 17,00 POFTIM PRO FM - cu Cristian Pavel; 17,00 - 19,00 ARBEMA PREMIUM MUSIC - cu Cătălin Lăpușcă; 19,00 - 22,00 ASCULTĂ-ȚI MUZICA! - cu Andi Moisescu; 22,00 - 23,00 CSVD LA RADIO - cu Ada Rosetti; 23,00 - 1,00 RONDUL DE NOAPTE - cu Răzvan Exarhu

RADIO TIMIȘOARA

6,00 Ceasurile dimineții; 8,00 Muzică populară cu dedicații; 9,00 Cânt din suflet; 10,00 De zece ori România; 11,00 Gramofon; 12,00 Miez de zi la poiul vest; 13,00 Emisiune în limba germană; 14,00 Emisiune în limba maghiară; 15,00 Emisiune în limba sârbă; 16,00 Radio cocktail; 18,00 Actualitatea radio; 18,10 Familia; 19,00 Radiojurnal; 19,15 Vârsta a treia; 20,05 Călătorie în lumea poveștilor; 20,15 Contemplații simfonice; 21,00 Curierul de seară. Știri: 6,00; 7,55; 9,00; 11,00; 12,50; 17,00; 20,00; 21,00; 21,55. Radio Jurnal: 7,00, 16,00; 19,00

RADIO SEBIȘ

6,00-9,00 Matinal „21"
9,00-10,00 Alo, tu alegi!
10,00-12,00 Cafeaua de zece
12,00-14,00 Magazin „21"
14,00-15,00 Astăzi te sărbătorim - muzică populară cu dedicații
15,00-18,00 Unu plus doi
18,00-19,00 La mulți ani! - dedicații muzicale
19,00-20,00 Hit-uri „21"
20,00-22,00 Expresul de seară
22,00-24,00 Club „21"
0,00-2,00 92,1 Insomnii

CA NUCA-N PERETE

Partidele care sunt la ora actuală la guvernare au reușit să-și trimită o serie de tineri în străinătate, la specializare. În Anglia, SUA, Franța sau Germania, „ai noștri tineri" au învățat nu cum se înnoadă

Tableta zilei

nodul cravatei la Paris, ci cum se face campanie electorală negativă. Tot felul de „blestemății" occidentale au fost adoptate, fără a se ține cont de specificul electoratului român. Tinerelul care a reușit să „o rupă" pe franțuzește sau pe englezește timp de două săptămâni a rămas entuziasmat de metoda ridiculizării adversarului în folosul propriu. Din păcate, nu a avut nici un profesor autohton care să-i explice că ridiculizarea adversarului se confundă cu victimizarea, care este în folosul victimei.

Arădeanul care vede că un anumit candidat este obstrucționat pe toate căile de către adversarul său principal ține partea celui obstrucționat. Logica electorului este simplă: cel care este atacat din toate părțile este cel mai bun. Dacă victima nici nu reacționează în nici un fel, cu atât mai mare îi va fi avantajul. Că nu reacționează din lehamite sau din calcul, nu mai contează. Toată lumea îl va vedea ca pe un sfânt pus la stâlpul infamiei de către niște tâlhari. Și uite-așa, tinerii noștri au învățat să diminueze șansele de victorie ale partidului care i-a trimis la specializare în străinătate. Mai clar, socoteala din târg nu se potrivește cu aceea de acasă, așa că unele partide aplică o strategie electorală care se potrivește ca nuca-n perete cu realitatea.

SIMION TODOCA

REFRENE ELECTORALE

Electoratul arădean este un receptor politic mult mai fin decât s-ar crede și, în viața de zi cu zi, sancționează cu mult spirit inconsecvența formațiunilor politice locale. Și nu numai... Astfel, electoratul arădean a găsit pentru fiecare partid imnul care i se potrivește:

PDSR: În locul banalului refren „Să nu uităm nicicând să iubim trandafirii", a fost preferat șlagărul **„Mai întoarce, Doamne roata!"**

PD: Deși imnul PD-ului este cântecul „Verde-nrourat", se pare că i se potrivește mai mult doina bănățeană **„Trandafir cu creanga-n apă"**

PNȚCD: „Ochiul și sprâncenele, duc pe lume relele"

CDR: „Rupt-or boii jugu-n trii"

PUNR: „De ce m-ați dat de lângă voi? (referitor la plecarea lui Funar)

PNR: „Hai să ne-ntâlnim sâmbătă seara" (cântec șoptit...)

UFD: „Mi-am făcut bundiță nouă!"

UDMR: „Lalele, lalele, lalele..."

Partida Romilor: „Negru-vodă și-a lui ceată..."

PS: „Steaua sus răsare"

Partidul Pensionarilor: „Moșule, ce tânăr ești!"

Partidul Popular: „Radu' mamii, Radule"

FER: „A căzut o frunză-n calea ta"

PSM: „Porniți înainte, tovarăși!" (sau **„Hei-rup"**, sau **„Dar nu-i nimic..."**)

ANCD: (are în siglă... paloșul) **„Aoleu, cuțit, cuțit..."**

ApR: „Ca o garofiță-n glastră,
Înflorea căsuța noastră
Dar tu, (măi) DRAGĂ, ai plecat..."

PNL: „A venit un lup din crâng..."

PRM: „Așa-mi vine câte-o dată..."

TODOCA SIMION
DORU SINACI

BANII - O POVARĂ?

(Continuare din pagina 1)

De acum înainte, băncile trebuie să se uite la populație și să crediteze consumul, pentru ca cineva să aibă bani ca să cumpere ceea ce au produs alții. Tot cu banii băncilor și ai oamenilor. Acesta este mersul lucrurilor, iar România nu va fi o excepție.

Populația nu mai are bani pentru a-și putea permite să cumpere cu banii jos multe produse, ci doar cele necesare traiului zilnic. Pentru a-și cumpăra alte produse - haine, electrocasnice, mobilă, mașini, să își zugrăvească casele, să își cumpere case sau chiar să și le schimbe, majoritatea covîrșitoare a familiilor trebuie să strîngă bani. Mulți ani. Aceasta înseamnă însă timp pierdut, care nu poate fi recuperat niciodată. Nu poți să te bucuri de un lucru astăzi și de aceea, cînd ajungi să te bucuri de el este poate prea tîrziu, pentru că timpul a trecut. Și din acest motiv oamenii sunt nefericiți, resemnați, iar viața li se pare efectiv un chin. Aici în România.

Tot ce pun oamenii deoparte s-ar putea transforma în cîștig pentru toată lumea. Numai ca băncile să vrea acest lucru. Un deceniu, băncile au creditat firmele, proiecte viabile sau utopice. Sute de milioane de dolari s-au pierdut. De ce? Pentru că este mai ușor să dai mulți bani deodată decît să vorbești cu un om simplu care vrea mult mai puțin. Plus că acesta nu are nici de unde să dea comision pentru că ia banii băncii. Aceste firme, făcute doar să ia bani și să nu-i mai dea înapoi, au dispărut. Dar oamenii simpli au rămas, la fel ca și băncile cu banii.

Economia se poate urni prin investiții și creșterea consumului. Investițiile ar trebui să vină din exterior, iar consumul de aici. Acesta din urmă nu poate fi stimulat acum prin creșterea veniturilor. Pînă nu se relansează efectiv, economia nu are de unde să dea bani mai mulți. Rămîne însă creșterea consumului prin creditare. La fel se petrece în toate țările. Băncile vor trebui să se transforme în vînzători de credite către populație, care sînt clienții cei mai siguri și de lungă durată. Istoria a demonstrat că firmele și cei care le conduc pot să se complacă în a nu-și plăti datoriile, dar românilor, ca persoane fizice, nu prea le place să rămînă datori.

Băncile ar trebui să fie cele care să promoveze și să preseze continuu asupra scăderii dobînzilor, pentru a-și putea apropia clienții și a-i convinge să le dea bani. Acesta va fi noul mers al economiei, iar băncile care se vor axa pe aceasta vor rezista pe piață. Apariția cărților de plată, în special a celor de credit, va crea primul debușeu. Cardurile vor deveni o modă, iar oamenii vor apela la început pentru a-și finanța pe credit o serie de cheltuieli curente, fără să se uite prea mult la dobînzi. Următorul pas este, pentru bănci, să ofere credite de consum la nivel de masă și să încurajeze practica de a lua credite. Pentru că băncile trebuie să încurajeze, nu să aștepte ca oamenii să vină la ghișeu. Creditele de consum reprezintă afacerea cea mai bună de acum înainte pentru mult timp. Cine va fi pe această piață va supraviețui.

de Cristian Hostiuc

Sfidând, cu nerușinare, milioanele de români care trăiesc la limitele sărăciei

Parlamentarii au decis majorarea propriilor salarii odată cu publicarea legii bugetului de stat

Cele două Camere ale Parlamentului au decis, marți, după o oră de dezbateri, ca majorarea salariilor demnitarilor să intre în vigoare imediat după publicarea legii bugetului în Monitorul Oficial, respingînd amendamentele propuse de PDSR prin care aceste majorări deveneau operante de la 1 noiembrie.

În favoarea amendamentelor PDSR au votat doar o parte dintre parlamentarii PDSR și PNL.

Județul Arad
Circumscripția Electorală
a Municipiului Arad

BIROUL ELECTORAL

Sediul Biroului Electoral, constituit potrivit dispozițiilor art. 22 al. (5) și (10) din Legea nr. 70/1991, modificată și republicată prin Legea nr. 164/1998, este în municipiul Arad, Bd. Revoluției nr. 69, etaj 1, (Palatul Copiilor).

Activitățile se desfășoară începând cu orele 9,00.

Președinte Birou Electoral
Procuror Dan Adinel

(1420289)

Prefectura Județului Arad

LISTA

delimitării și numerotării circumscripțiilor electorale conform Legii nr. 69/1991 și a Legii nr. 70/1991 - republicată, pentru alegerile locale din 04.06.2000

sNr. crt.	Localitatea	Numărul circumscripției electorale
0	1	2
A	Municipiul Arad	1
B	ORAȘELE JUDEȚULUI	
1	Chișineu-Criș	2
2	Curtici	3
3	Ineu	4
4	Lipova	5
5	Nădlac	6
6	Pâncota	7
7	Sebiș	8
C	COMUNELE JUDEȚULUI	
1	Almaș	9
2	Apateu	10
3	Archiș	11
4	Bata	12
5	Beliu	13
6	Birchiș	14
7	Bârsa	15
8	Bârzava	16
9	Bocsig	17
10	Brazii	18
11	Buteni	19
12	Cărand	20
13	Cermei	21
14	Chisindia	22
15	Conop	23
16	Covăsânț	24

Nr. crt.	Localitatea	Numărul circumscripției electorale
0	1	2
17	Craiva	25
18	Dezna	26
19	Dieci	27
20	Felnac	28
21	Fântânele	29
22	Ghioroc	30
23	Grăniceri	31
24	Gurahonț	32
25	Hălmagiu	33
26	Hălmăgel	34
27	Hășmaș	35
28	Ignești	36
29	Iratoș	37
30	Livada	38
31	Macea	39
32	Mișca	40
33	Moneasa	41
34	Olari	42
35	Păuliș	43
36	Pecica	44
37	Peregu-Mare	45
38	Petriș	46
39	Pilu	47
40	Pleșcuța	48
41	Săvârșin	49
42	Secusigiu	50

Nr. crt.	Localitatea	Numărul circumscripției electorale
0	1	2
43	Seleuș	51
44	Semlac	52
45	Sintea-Mare	53
46	Sântana	54
47	Socodor	55
48	Șagu	56
49	Șeitin	57
50	Șepreuș	58
51	Șicula	59
52	Șilindia	60
53	Șimand	61
54	Șiria	62
55	Șiștarovăț	63
56	Șofronea	64
57	Tauț	65
58	Târnova	66
59	Ususău	67
60	Vărădia de Mureș	68
61	Vinga	69
62	Vârfurile	70
63	Vladimirescu	71
64	Zăbrani	72
65	Zărand	73
66	Zerind	74
67	Zimandu-Nou	75
TOTAL	-	75

(1420290)

Deși este greu de crezut

LEGAL, CANALIZAREA ARADULUI ESTE A NIMĂNUI!

Interviu cu dl. GHEORGHE BĂNĂȚEAN, directorul Regiei de apă-canal

– Domnule director am în față câteva scrisori din care am să spicuiesc la întâmplare. Unu: ce se întâmplă cu orașul acesta că la prima ploicică devine o adevărată Veneție?

– De fapt, nu la orice fel de ploaie, ci de la 50-60 de litri pe metru pătrat în sus. Adică, una, așa, cu averse, puternică, zonele mai afectate fiind, în primul rând cele care nu dispun de canalizare, precum Gaiul sau Bujacul.

– Lăsăm la o parte cele două zone care par a fi din lumea a treia, deși oamenii de aici plătesc exact aceleași dări ca și cei care stau de-a lungul Bulevardului Revoluției, spre a vă da un exemplu despre care ziarul nostru a scris nu o dată: Calea Aurel Vlaicu la intrarea înspre Piața Fortuna, un loc unde la prima lingurică de ploaie devine o imensă și urâtă baltă.

– N-am știut, mi-am notat și o să vedem ce putem face, problema, probabil, este canalizarea care nu funcționează ca lumea.

– Asta o cunoaștem și noi, cei care locuim în această zonă, chestiunea este cine ar trebui să se ocupe la urma urmelor de această canalizare?

– În mod normal, Primăria, noi administrând această rețea din bun simț, ca să zic așa, întrucât până la ora actuală nimeni, dar, absolut nimeni, nu ne-a predat canalizarea orașului și nici nu a încheiat vreun contract cu noi în această direcție.

– Deși, sinceri să fim, am auzit un asemenea lucru, n-am crezut în ruptul capului că el ar putea fi adevărat până nu ne-ați confirmat deunăzi dv.!

– Situația existentă este, într-adevăr, paradoxală: în cei 10 ani care au trecut de la Revoluție, de canalizarea orașului nu a răspuns nimeni în mod direct, respectiv pe baza sau în baza unui contract.

– Așa de curiozitate, ce lungime are rețeaua de canalizare a Aradului ?

– 400 de kilometri din care noi administrăm în condițiile pe care vi le-am spus circa 95% din această rețea, restul fiind în subordinea directă a Primăriei.

– Domnule director, nu știu ce încurcături sau interese sunt la mijloc, dar este clar că dv. trebuie să vă ocupați de - sau și de - canalizarea orașului, chiar numele regiei dv. - Apă-canal - vorbind limpede despre aceasta.

– Nu contest, doar că noi cerem ca această activitate să fie pusă pe baze legale, lucru care ne-ar ajuta și la rezolvarea mult discutatelor investiții, pentru că este clar că fără a investi niște bani serioși în modernizarea canalizării treburile nu au cum să se schimbe în bine.

– Apropo, se aude că unele tuburi de la canalizare sunt ... de pe vremea popoarelor migratoare!

– Ei, nu chiar de atunci, dar iată, în zona centrală a Aradului mai mult de jumătate din țevi sunt de pe la 1896, deci de 104 (!) ani, țevi care sunt fie din bazalt, fie din fontă, ultimele pentru apă potabilă ... fiind puse de către o firmă engleză. Nu-i vorbă, că pe parcursul anilor, noi, cu sprijinul Primăriei, am mai înlocuit câte ceva, dar, oricum, prea puțin față de necesități. Și pentru că tot suntem la acest capitol aș aminti că pentru 2000, Primăria are în plan înlocuirea a 28 kilometri de canalizare în cartierele Grădiște, Micălaca și Aradul Nou.

– În fine. În altă ordine de idei care este situația restanțelor la plata apei de către populație și de către agenții economici? Cine vă face cele mai mari probleme?

– Totalul restanțelor se ridică la aproximativ 7-8 miliarde de lei, dar, spre lauda arădenilor aș vrea să subliniez corectitudinea și consecvența cu care aceștia se achită de obligațiile pe care le au.

– Corectitudine care nu se prea întâlnește uneori la cititorii dv. de contoare care citesc contoarele apelând la burtică, cum se spune...

– Recunoaștem, avem astfel de probleme și tocmai pentru a le curma intenționăm să introducem autocitirea contoarelor, autocitire vizată doar trimestrial de către un lucrător de-al, nostru.

– La ora actuală în Arad sunt montate 30.000 de contoare Zenner pentru apă rece, sistemul pausal fiind astfel pe cale de dispariție, ceea ce, bănuim, că nu prea este în folosul dvs. ...

– Ba, dimpotrivă, noua situație stimulându-ne și obligându-ne să ne organizăm cât mai bine spre a supraviețui și a fi rentabili.

– O ultimă întrebare domnule Bănățean: se tot „bârfește" că directorii de regii au salarii de 50, 60 și chiar de sute de milioane de lei, dv., cât aveți, dacă nu e cu supărare?

– Nu e cu supărare, dar, părerea mea este că se exagerează cum s-a exagerat și în cazul salariului directorului Regiei de apă-canal de la Brașov, salariu stabilit conform legii în funcție de raportul dintre cifra de afaceri și numărul de salariați ...

– ...Director, care, spre lauda lui, a refuzat salariul de 78 (!) de milioane ce urma să-l primească, cu toate că nici cel de 24 de milioane, pe care le-a acceptat în cele din urmă, nu sunt de lepădat. Dar, asupra problemelor apei, ca și a întrebării de mai înainte vom reveni cu un alt prilej, până atunci vă mulțumim.

MIRCEA DORGOȘAN

SCANDALUL CARDURILOR REDESCHIDE CONFLICTUL MEN - SINDICATE

Sistemul plății salariilor pe carduri pentru profesorii din preuniversitar a stârnit multă vâlvă în presa locală și centrală din ultimele săptămâni. Sindicatele protestează împotriva acestui Ordin MEN, profesorii sunt, în marea majoritate, nemulțumiți. Părerea Inspectoratului Școlar Județean Arad în acest sens este fermă: **„În urmă cu un an a fost emis un ordin al MEN referitor la plata salariilor pe sistem carduri. La vremea respectivă, am convocat două întâlniri cu directorii de școli și cu reprezentanți ai sindicatelor din învățământul preuniversitar și am analizat împreună ce presupune aplicarea acestui ordin. Am ajuns la concluzia că acesta nu se poate aplica la nivel de municipiu, iar la nivel de județ nici atât"**, ne-a spus d-na **Maria Pașcalău**, inspector școlar general la I. Ș. J. Arad. Referitor la reluarea discuțiilor pe această temă, d-na Pașcalău a mai declarat: **„Nici nu s-a mai pus problema de atunci. Dacă s-ar reveni asupra acestui subiect, ar fi necesar să ne mai consultăm încă o dată cu directorii și cu sindicatele. Discuțiile sunt ample și sensibile, Ordinul nu se poate aplica de azi pe mâine."**

Sindicatele amenință cu „tribunalul"!

Liderul Sindicatului Democratic din Învățământul arădean (S. D. I.) - **Ștefan Balița** - apreciază că plata salariilor din învățământ prin sistem de carduri contravine Constituției României și Contractului Colectiv de muncă unic național pe ramură de învățământ. Mai mult, dl. Balița consideră că sistemul micșorează valoarea veniturilor care, oricum, sunt insuficiente. Se apreciază de către liderul S. D. I. că există posibilitatea unor întârzieri la plata salariilor, intenționate în anumite cazuri, care au scopul de a produce venituri suplimentare băncilor prin dobânzi.

Marius Göndor, liderul S. L. I. (Sindicatul Liber din Învățământ), ne-a declarat următoarele: **„Noi am mai lămurit o dată aceste chestiuni. Dascălii arădeni sunt împotriva acestui ordin al MEN. Și așa salariile întârzie destul de mult, iar băncile nu cred că au logistica necesară. Pe de altă parte, este incorect și nedemocratic ca tuturor angajaților să li se impună aceeași bancă."**

Nici universitarii nu sunt mulțumiți

Plata salariilor în sistem de carduri funcționează de un an de zile și la Universitatea „Aurel Vlaicu". Dar, se pare că nici universitarii nu sunt mulțumiți de felul cum decurge plata salariilor.

Liderul sindical **Radu Redac** ne-a declarat următoarele: **„Problema întârzierii salariilor nu este rezolvată nici prin intermediul acestui sistem de plată. Banii se împotmolesc pe drum. Noi ne-am interesat și am aflat că Trezoreria are o mare parte din vină pentru întârzierea acestor plăți."**

Așadar, în învățământul universitar arădean „experimentul cardurilor" nu s-a dovedit a fi foarte reușit. Fapt ce ar trebui să dea de gândit celor care doresc să impună cu orice preț acest sistem.

Proteste ferme și în rândul dascălilor

Iată și câteva opinii ale profesorilor - cei vizați de această măsură:

Miclăuș Ioan (profesor de matematică, Liceul de Artă): „Îmi exprim rezerve față de introducerea și utilizarea cardurilor pentru o masă atât de mare de persoane, cât cuprinde sistemul de învățământ. Rezervele mele sunt întemeiate pe calitatea serviciilor în general la această oră (cozi, punctualitatea alimentării conturilor, cataclismele din sistemul bancar). Deci, deocamdată, nu sunt de acord."

D-na prof. Rediș (Liceul CFR): „Nu vreau să îmi iau salariul pe card. Ar complica situația, pentru că sunt puține bancomate în oraș. Prefer să mi se dea banii numerar."

Dna prof. Carțiș (Liceul CFR): „Nu sunt de acord în principiu - ce fac cei de la țară? Pe mine, personal, nu mă deranjează, bancomatul e aproape, măcar învăț și eu să lucrez la el."

I. L. (Liceul „Iuliu Maniu"): „Personal sunt mai conservatoare. În al doilea rând, deja sunt mereu cozi în fața unor bancomate, chiar după lăsarea întunericului."

Radu Duțu (Liceul de Artă): „Din punctul meu de vedere, e un avantaj, eu fiind de un an posesorul unui card la o anume bancă. Nu îmi iau comision, primesc dobândă și în unele magazine pot să plătesc cu cardul."

Carmen Crăciun (prof. pian, Liceul de Artă): „Nu vreau card. Nu e securitate, în plus se pierd bani. Mi se pare și incomod, am văzut cozi mari la bancomate. Normal mi se pare să iau salariul în mână și să îl gestionez așa cum vreau eu."

CĂTĂLINA LATU
OLIMPIU BULZAN

O posibilă viitoare ipostază a dascălilor care vor veni la bancomate pentru a-și ridica salariile de pe carduri.
Foto: ȘT. MATYAȘ

O nouă profesie la DGPDC

ASISTENTUL MATERNAL PROFESIONIST

● 60 de noi locuri de muncă

Conform Ordonanței 26/1997, Direcțiile Generale pentru Protecția Drepturilor Copilului (DGPDC) pot angaja asistenți maternali profesioniști. Ce este asistentul maternal? **Persoana pregătită special pentru creșterea, îngrijirea și educarea copiilor pe care îi primește în plasament sau în încredințare la domiciliul său.** Această profesie presupune pregătirea copiilor pentru reintegrarea în familia naturală sau pregătirea pentru adopție a copiilor din centrele de plasament.

DGPDC Arad intenționează să dezvolte o rețea de 60 de asistenți maternali. Poate deveni asistent maternal profesionist orice persoană care are studii liceale absolvite cu diplomă ● vârsta cuprinsă între 25-50 de ani ● capacitate deplină de exercițiu; prin comportamentul în societate, starea sănătății și profilul psihologic prezintă garanții pentru îndeplinirea corectă a obligațiilor ce revin unui părinte ● au în folosință o locuință ● are acceptul întregii familii de a primi și ocroti un copil în casa lor.

Trebuie precizat că la ora actuală, în județul nostru nu există persoane abilitate care să îndeplinească această muncă.

Solicitanții pentru această profesie vor fi evaluați de Serviciul alternative de tip familial din cadrul DGPDC Arad, iar cei care vor fi atestați vor urma un curs de calificare ale cărui costuri vor fi suportate de DGPDC.

În cadrul Direcției Generale pentru Protecția Drepturilor Copilului, Serviciul Monitorizare-Sinteză, Strategii și Coordonare, condus de d-na Rodica Crainic s-a ocupat de elaborarea proiectului **Rețea de asistenți maternali profesioniști** iar implementarea lui o va face Serviciul alternative de tip familial, sub îndrumarea șefei serviciului, d-na Aurora Lupaș

T. MATICA

CUM NE PERCEP CITITORII

Vorbind cu mai multe cunoștințe, de altfel oameni cu pretenții, cu știință de carte, i-am întrebat de ce nu se abonează la ziar? Răspunsul a fost că sunt sătui de minciuni. Această afirmație m-a supărat și le-am explicat că dacă în țara românească, începând cu președintele țării, parlamentarii, deputații etc. mint la lumina zilei cu un tupeu greu de explicat, ziariștii, cum ar fi, de exemplu, cei de la ziarul „Adevărul", nu mint, ci ne scriu adevărul despre viața noastră trăită în sărăcie și mizerie. Cine ne-a adus în această situație? Puternicii zilei. Am curajul să scriu pe propria mea răspundere ce oameni de nimic au ajuns să conducă țara. Mai sunt ziariști prin București care scriu minciuni și-i laudă pe guvernanți pentru a beneficia de anumite facilități. Dovadă, președintele țării îi ia cu el și îi duce în vizită prin țări străine, răsplătindu-le minciuna. Peste tot se bate moneda că ziarele ar fi a patra putere în stat. În anumite țări se și manifestă ca atare și democrația le-o permite.

Ziarele din America au avut puterea să-l aducă în fața justiției pe președintele Americii și să-l ancheteze Curtea Supremă de Justiție, iar pe fostul președinte Nixon l-au determinat să demisioneze.

Vorbind de ziariștii români - și mă refer la județul nostru, la cei de la Adevărul - pot să afirm că-și păstrează verticalitatea. Dacă a minți, i-ar lăuda pe puternicii zilei, noi, muritorii de rând, nu i-am mai citi. Citindu-i îi simțim sufletește mai aproape de noi și cu noi. De multe ori eu, personal, am avut ocazia să-i citesc cu lacrimi în ochi. Cu câteva săptămâni în urmă m-am întâlnit cu dl. ziarist Iercan, pe care l-am lăudat pentru articolele sale excepționale. În modestia care îl caracterizează a spus că nu este mulțumit, că ar putea să scrie și mai bine, întrucât dragostea lui față de cititori nu îi permite să scrie banalități, ci numai adevărul zilelor pe care le trăim. Dar este nemulțumit pentru că în tot ce scrie despre corupție și afaceriști care fură la lumina zilei, nimeni nu ia nici o măsură. Din cele relatate mai sus am ajuns la concluzia că ziariștilor de la „Adevărul", dacă îi demască pe cei ce jefuiesc banii noștri prin afaceri tenebroase, li se pune pumnul în gură și mai sunt dați în judecată.

Ziaristul nostru rămâne vulnerabil dacă scrie și-i demască pe cei corupți. În ultima instanță, nu li se permite să participe la anumite ședințe „zis secretoase". Mă întreb și vă întreb: De ce salariile mari cât capul rămân secrete, în așa-zisă plină „democrație", atât timp cât ziaristul de la „Adevărul" este tratat ca o anexă de îmbogățiții și puternicii zilei din România? Ziaristul nostru, în fața căruia ar trebui să ne scoatem pălăria, trăiește din mica publicitate și merge pe stradă cu o bicicletă, iar directorii de regii și alți bugetari au câte 2-3 mașini și, practic, nu fac nimic, decât stau pe scaun și învârt afaceri grele, de sute de milioane, cu comisioane și șpăgi.

În final, vreau să remarc că mizeria și sărăcia ne-au adus până acolo încât nu putem să ne plătim aproape întreținerea la bloc, dar să mai cumpărăm și o carte. În cazul acesta, dacă nu citim nici ziarul „Adevărul", de unde aflăm tot ce se întâmplă în lume și pe plan local, înseamnă că ne lipsește hrana sufletească. Pe care eu o consider mai importantă decât hrana trupească.

Dragi cititori ai ziarului „Adevărul", vă rog să-i citiți pe ziariștii noștri de la „Adevărul", care trăiesc și muncesc din greu, ca să ne mai aducă o mică bucurie și speranță, care au curajul să-i demaște pe cei ce au dus de râpă țara noastră bogată, cu oameni harnici, rămași săraci datorită unor afaceri oneroase. Fiind anul alegerilor, sigur se va duce o campanie electorală cu fel și fel de minciuni, ca în 1996, când președintele țării Emil Constantinescu a spus că de azi înainte guvernanții se vor sacrifica, și poporul român va trăi cu lapte și miere. S-a văzut că a mințit poporul. În cazul acesta, Ion Iliescu și PDSR-ul au învățat din greșelile făcute în trecut și la ora actuală sunt capabili să scoată țara și pe țăranul român, ca și pe intelectual, din sărăcia și mizerie. Vor mai da în mod concret tinerilor șansa de a se afirma în viitor în România.

KUKLA MARGARETA
pensionară Banca Agricolă

DOREL POPA – Primarul anului 2000

Pentru întărirea coeziunii arădenilor, PDSR vă propune un candidat apolitic: DOREL POPA.

Oferta electorală prezentată de către inginerul Dorel Popa pornește de la următorul obiectiv: ARADUL - ORAȘ EUROPEAN!

O VIAȚĂ DEMNĂ pentru cei CINSTIȚI ȘI HARNICI! prin:

▼ stoparea degradării economico-sociale a municipiului Arad prin relansare economică;
▼ dotarea și echiparea prioritară a municipiului cu utilitățile necesare unei vieți normale și decente a cetățenilor;
▼ realizarea unor programe moderne, de ridicare a gradului de urbanizare a orașului și a standardului de viață al populației;
▼ protejarea municipiului (a cartierelor) de catastrofe naturale;
▼ realizarea adevăratei protecții sociale pentru fiecare cetățean al acestui oraș!;
▼ înlăturarea fermă și rapidă a haosului și birocrației din administrația publică locală, în paralel cu respectarea drepturilor și apărarea **reală** a intereselor cetățenilor;
▼ impulsionarea lucrărilor la CATEDRALA EPISCOPALĂ ORTODOXĂ ARAD;
▼ realizarea MUZEULUI de ISTORIE a Județului ARAD, într-un spațiu nou și modern;
▼ modernizarea și dezvoltarea REGIILOR și COMPANIILOR de pe raza municipiului ARAD;
▼ iluminarea și semnalizarea Centurii municipale;
▼ demararea lucrărilor la Zona liberă de pe lângă Aeroportul Arad;
▼ dragarea râului Mureș pe raza municipiului Arad și valorificarea balastului pentru construcții.

A. Sistematizarea municipiului ARAD

- finalizarea Planului de Urbanism al Municipiului Arad;
- delimitarea perimetrului fiecărui cartier și crearea unui centru civic în fiecare, cuprinzând:
  - ◆ Școală, Grădiniță
  - ◆ circumscripție: ■ Medicală
    ■ Financiară
    ■ Poliție
    ■ Consilierului municipal
  - ◆ Biserici
- Terenuri de sport și agrement
- modernizarea intrărilor și ieșirilor din municipiu
- reanalizarea sensurilor de circulație, a zonelor de parcare-staționare și a celor pietonale
- delimitarea zonelor cu facilități pentru noii investitori

B. Modernizarea străzilor

- modernizarea rețelelor stradale din fiecare cartier;
- finalizarea centurii municipale (Ceala-Sere-Micălaca-Pod peste Mureș-Sînicolaul Mic-Aradul Nou);
- începerea lucrărilor la centura de vest a municipiului (Ceala-Bujac-Faleză Sud - Pod peste Mureș - Aradul Nou);

C. Iluminarea stradală

- iluminarea corespunzătoare a fiecărei străzi, zone publice, monumente și clădiri reprezentative;
- magistralele de intrare și ieșire din municipiu vor fi iluminate cu lumină galbenă, iar celelalte cu lumină albă;
- fiecare agent economic și instituție publică va concura la programul de iluminare stradală a municipiului, prin firme și panouri moderne;

D. Modernizarea și dezvoltarea alimentării cu apă potabilă

- dezvoltarea rețelei de aducțiune până la ultimul consumator
- modernizarea rețelelor necorespunzătoare și învechite
- contorizarea apei distribuite consumatorilor;
- realizarea în fiecare zonă publică și de agrement de cișmele;
- cearea de fântâni arteziene în principalele piețe publice (Catedrala nouă, Gară, Romană, UTA, Caius Iacob, Micălaca, Aradul Nou);

E. Dezvoltarea rețelei de canalizare de suprafață și menajere

- redimensionarea rețelei de canalizare subdimensionată și completarea acesteia în zonele deficitare (Bujac, Gai, Aradul Nou, Subcetate, Micălaca, Grădiște și Sânicolaul Mic);
- acoperirea canalului Mureșel pe tot traseul urban;
- modernizarea și mărirea capacităților la stațiile de epurare;

F. Dezvoltarea rețelei de gaz metan în toate cartierele deficitare:

- Arad centru, Faleză sud, Drăgășani

G. Dezvoltarea și extinderea rețelei de transporturi urbane în toate cartierele:

- Extinderea liniei de tramvai
  Cartierul: Gai (centru) –mănăstire
  Peco Vlaicu - unitatea militară
- Dezvoltarea rețelei de autobuze (pentru toate cartierele)

H. Modernizarea piețelor agroalimentare actuale

- Piața Catedralei, M. Viteazul, Fortuna, Micălaca

și organizarea altora noi, în fiecare cartier în care nu există:

- Faleză Sud, Grădiște, Aradul Nou, Calea Romanilor

I. Dezvoltarea zonelor de agrement

- Extinderea Șirandului actual cu încă 4 km
- Amenajarea falezelor cu utilități de agrement (terenuri de sport, căsuțe de vacanță etc.);
- introducerea în circuitul de agrement și amenajarea cu utilitățile necesare a pădurilor: Ceala, Bodrog, Vladimirescu și Fântânele;
- Crearea de spații verzi și parcuri naturale în toate zonele municipiului;

J. Repararea și igienizarea obligatorie a școlilor și grădinițelor, înainte de începerea fiecărui an școlar;

K. Construirea Centrului Vamal Arad (pe centura municipiului);

L. Construirea Casei de cultură a Municipiului, în vederea readucerii Aradului la prestigiul și renumele său;

M. Organizarea unui concurs pentru readucerea și punerea în adevărata valoare a Cetății Aradului și a zonelor adiacente, în folosul cetățenilor;

N. Susținerea dezvoltării învățământului universitar prin construirea noului Campus și a unei Case de Cultură a Studenților;

O. Construirea unui Spital Municipal nou și susținerea dezvoltării unor specialități noi (neurochirurgie, cardiologie și chirurgie toracică);

P. Susținerea construirii pentru credincioși, în fiecare cartier, a lăcașelor de cult, fără discriminare religioasă;

Q. Construirea unui centru de școlarizare a romilor și sprijinirea integrării acestora în societatea civilă;

R. Organizarea și dezvoltarea unor centre pentru ocrotirea minorilor;

S. Înființarea unor centre pentru ocrotirea și îngrijirea bătrânilor și săracilor precum și modernizarea celui existent.

PROIECTE ÎN DERULARE

■ amplasarea unui incinerator de gunoi, proiectul având deja aprobarea CLM;
■ stimularea bunei conviețuiri între diferitele grupări religioase și etnice de pe raza municipiului;
■ atragerea de investitori autohtoni și străini pentru relansarea IMM-urilor;
■ constituirea unui Comitet al inteligențelor locale, în vederea elaborării de proiecte pentru accesarea fondurilor comunitare.

Candidat de primar,
Ing. DOREL POPA

Acum, că nu mai este

„TAXA BĂSESCU" NE ARDE MAI TARE

▼ Inclusă în prețul carburanților, ea va fi „plătită" de toată lumea ▼ CTP Arad preconizează o scumpire a biletelor

După cum se știe, sistemul de încasare a taxei de drumuri a fost modificat. Taxa anuală de acces pe drumuri - pe care o plăteau posesorii de autovehicule - și taxa de 5% din prețul autovehiculelor noi s-au desființat. La o primă vedere, măsura pare bună. Însă nu e chiar așa. Dacă până acum „taxa Băsescu" îi afecta mai mult pe proprietarii de mașini și pe cei care-și cumpărau autovehicule noi, de-acum de ea va fi afectată absolut toată lumea. Motivul? Taxa de drumuri a fost inclusă în prețul carburanților, ceea ce va duce la o scumpire a combustibililor.

Lucru ce s-a și întâmplat deja. Unele stații de distribuire a carburanților au majorat prețurile la benzină și motorină cu 700 - 1000 de lei pe litru. Se știe că la fiecare scumpire a carburanților au cresut automat prețurile tuturor produselor și serviciilor. Populația a fost nevoită să scoată din buzunar mai mulți bani pentru a cumpăra pâine sau alte alimente. La același lucru ne putem aștepta și acum, odată taxa de drum introdusă în prețul carburanților.

Noua măsură mai ridică o problemă pe care o vom prezenta în cele ce urmează. Este vorba de societățile și regiile de transport și de felul în care acestea vor fi afectate de faptul că taxa de drumuri se va plăti doar prin prețul combustibilului. Se știe că pentru o societate de profil, cheltuielile cu procurarea carburanților reprezintă aproape jumătate din cheltuielile totale. Iar scumpirea combustibililor înseamnă creșterea acestor sume.

„La noi, cheltuielile cu carburanții reprezintă aproximativ 40%. Ca să acoperim noua majorare la motorină suntem nevoiți să creștem prețul biletelor. Carburantul majorat va duce la o creștere cu cel puțin 2%. Înainte de a fi anunțată această măsură (de includere a taxei de drumuri în prețul carburanților - n.n.) C.T.P. Arad a cerut o majorare de 6% a prețurilor biletelor, dar nu ni s-a aprobat. Probabil că acum va fi acceptată. În total, preconizăm o scumpire de 10%, ce se va aplica, posibil, din luna mai", spune Petru Cuvineanu, director tehnic al Companiei de Transport Public Arad.

Odată cu schimbarea sistemului de plată a „taxei Băsescu" societățile și regiile de transport trebuie să plătească, la fondul special al drumurilor, sume de câteva ori mai mari decât înainte. „Până în 1998, transportatorii locali erau scutiți de plata acestei taxe. Apoi, suma anuală pe care o plăteam la fondul special era 400 de milioane. Acum, atât plătim pe două luni. Așadar, valoarea taxei de drumuri crește de șase ori", completează Cuvineanu.

Parcul auto al C.T.P. acoperă zilnic 350 de curse, iar autobuzele înghit lunar peste 100 de tone de motorină. Cele mai multe din curse circulă pe drumuri aflate în administrarea autorităților locale și județene și doar puține sunt pe drumuri din administrarea Ministerului Transporturilor. Cu toate acestea, taxa trebuie plătită. Cum majorarea cheltuielilor pe care CTP le are cu procurarea carburanților nu poate fi acoperită prin subvenții din bugetul local, singura soluție este creșterea prețului la biletele de transport local. Ce ne va afecta pe toți.

GERLINDE KNAP

Din cauza grâului

S-A SCUMPIT (ȘI) PÂINEA

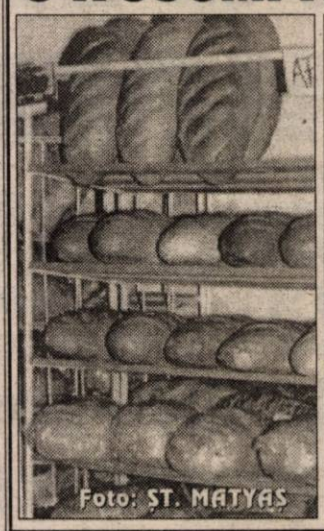

De luni, S.C. „Armopan" S.A. a majorat prețurile la principalele produse de panificație, în medie cu 500 de lei/sortiment. D-na Georgeta Secherеș, șef serviciu-contabilitate, ne-a spus că această majorare se datorează prețurilor mărite atât la grâu cât și pentru alte materii prime. Ultima scumpire la prețul pâinii a fost efectuată de „Armopan" la începutul lunii ianuarie a.c.

Iată prețurile modificate pentru principalele produse de panificație fabricate de „Armopan" (prețuri cu amănuntul): Franzela albă - 900 gr./ 6500 lei, Pâine albă - 1,200 kg/8000 lei, Pâine neagră - 1 kg/6000 lei, Pâine neagră - 600 gr./4000 lei, Pâine „mic dejun" 600 gr./4000 lei, Pâine - specialitate „multicereale" - 500 gr./6500 lei.

F. NĂSTĂSACHE

Târg virtual

Roți pe ... computer

În perioada 31 mai - 3 iunie se va desfășura Târgul Internațional TRANSPORT-AR 2000. În premieră, paralel cu acest eveniment va avea loc și prima expoziție virtuală din Europa Centrală și de Est. „Târgul virtual va completa expoziția reală și, în cadrul acesteia, vor fi reproduse standurile expozanților, așa cum sunt amenajate în expoziția reală. De asemenea, târgul virtual va fi interactiv, vor exista prezentatori cu care se poate discuta în timp real prin intermediul canalelor de chat. Standul pe computer poate fi creeat în doar câteva minute. Târgul virtual va rămâne „deschis" timp de 9 săptămâni, spune Voicu Sferdianu, directorul Direcției Târguri- Expoziții din cadrul C.C.I.A. Arad.

Avantajul acestei modalități de abordare este accesul la o piață globală, ținând cont de cei 85 de milioane de utilizatori de Internet și, implicit, un contact în timp real între ofertant și client. Pentru a avea acces la acest mijloc, firește, este nevoie de un computer și acces la Internet.

G.C.

Dobânzile bancare în vigoare la 25.04.2000

Denumirea băncii	Suma minimă (lei)		Dobânda (% pe an)											
			Persoane fizice						Persoane juridice					
	Persoane fizice	Persoane juridice	la vedere	Pe termen de (luni)					la vedere	Pe termen de (luni)				
				1	2	3	6	9	12		1	2	3	6	9	12
BCR	*	25.000.000	10	40	-	41	42	43	44	10	40	-	41	42	43	44
BRD	100.000	*	10	44	45	46	47	48	49	10	40	41	42	43	44	45
B. Transilvania	300.000	25.000.000	10	44	-	46	45	43	43	10	40	-	43	42	40	39
B.I.R.	300.000	15.000.000	10	42	-	45	46	47	47	10	38	-	39	40	41	42
BancPost	500.000	500.000	9	42	-	45	47	48	49	9	38	-	40	42	43	45
B. Agricolă	100.000	2.000.000	10	45	-	46	47	46	45	10	45	-	46	47	46	45
B. P. Aurora	100.000	10.000.000	12	46	-	50	52	50	52	12	46	-	50	52	50	52
B. P. Phoenix	500.000	500.000	10	56	-	57	58	-	60	10	56	-	57	58	-	60

Între magazin sătesc și aer condiționat

Nu puține spații comerciale continuă să arate, acum după zece ani, ca și arhicunoscutele magazine sătești. Sigur, poate există motive obiective, legate în special de puterea financiară limitată a firmelor. Însă, în unele situații, de vină este și atitudinea unor investitori care vor să câștige cât mai mult, neinteresându-i impactul vizual al firmelor ce le dețin, cu clienții. Un magazin care sparge această imagine de „unitate din comerțul socialist" este (și) un magazin alimentar din Pâncota. Atât interiorul cât și exteriorul sunt amenajate cu gust, funcțional și nu în ultimul rând cu respectarea normelor igienico-sanitare. Marin Paven, patronul firmei Flavimar Impex, care deține și magazinul spune: „În tot ceea ce fac mă gândesc în primul rând la oameni. Eu zic că este un semn de respect față de client, felul cum arată un spațiu comercial. La urma-urmei este vorba de imaginea mea de om de afaceri."

Unitatea din imagine a fost dată în folosință de câteva luni și este un magazin alimentar tip ABC. Pentru a mai răcori incinta în sezonul cald, spațiul a fost dotat și cu două aparate de condiționare a aerului. Numai acestea au costat „circa 80 milioane de lei. Dar am vrut să iasă totul ca la carte", adaugă patronul Paven. Chiar dacă acum, investiția pare mare, peste un timp, lumea va deveni mai selectivă. Și atunci impactul vizual ar putea deveni un criteriu în plus.

G. CONSTANTINESCU

Produse cosmetice în premieră pe piața arădeană

Astăzi, începând cu orele 17,00, în holul teatrului de Stat, firma Top Service S.R.L. Arad lansează gama de produse cosmetice Basler (Germania). Sunt invitați specialiști din saloanele de coafură și cosmetică pentru a lua contact cu această gamă de produse cu extracte de plante. La această manifestare sunt așteptați reprezentanți ai oficialităților arădene, ai mass-media locală precum și manageri ai unor importante firme.

Bilanțurile contabile - până la 15 mai

Bilanțurile contabile, pentru persoane juridice fără scop lucrativ (asociații, fundații, organizații sindicale, culte religioase, partide politice), trebuiau depuse până în data de 15 aprilie. Din cauza întârzierii formularelor, venite de la București, și a procedurii greoaie de completare, Ministerul Finanțelor a prelungit termenul de depunere până la data de 15 mai.

A. B.

Zece milioane lei pentru o autorizație de mediu...

Printr-un Ordin al Ministerului Apelor, Pădurilor și Protecției Mediului, apărut recent, au fost modificate tarifele pentru lucrări și servicii prestate de agențiile teritoriale de protecție a mediului. Cuantumul tarifului diferă atât în funcție de tipul serviciului cât și în funcție de natura firmei solicitate - (Există firme mici, medii și mari - clasificate după gradul de poluare).

Astfel, pentru emiterea acordului de mediu taxa este între 500.000 lei (societate comercială mică) și 10 milioane lei (firme mari), iar pentru acordarea autorizației de mediu se plătește între 1 milion și 10 milioane lei.

Ioan Klein, șeful biroului Reglementări de la APM Arad, ne-a spus că acești bani se percep în momentul depunerii documentației. Cu excepția situației în care actele au fost depuse înainte de intrarea în vigoare a legii, când taxa se va încasa la primirea acordului (autorizației).

C. T.

PANORAMIC ECONOMIC

C.E.C. - Depozit aniversar

Casa de Economii și Consemnațiuni (CEC) va lansa la 25 aprilie "Depozitul Aniversar 135 ani", cu o dobândă anuală de 43% și cu data scadenței la 24 mai 2000.

În contul acestui depozit se pot face depuneri de un milion de lei sau multiplu de un milion de lei.

În primele trei luni ale anului, depunerile populației pe acest instrument de economisire au fost în valoare de 3.630 milioane lei.

ARO - reducere de preț

Aro SA a redus cu 5% prețul automobilelor, în perioada 24-30 aprilie, cu ocazia Sărbătorilor de Paști, informează un comunicat al societății.

Această reducere urmează după o alta, anunțată în 20 aprilie, ca urmare a eliminării aplicării taxei de drum asupra prețului autoturismelor noi și care se situează în intervalul 4-12 de milioane de lei, în funcție de model.

CFR Marfă - în privatizare

Mai multe companii din SUA și Europa sunt interesate de privatizarea Societății Naționale de Transport Feroviar de Marfă, proces care este preconizat să înceapă în cursul acestui an, a declarat agenției MEDIAFAX Gheorghe Buruiană, directorul general al societății.

"Interesul firmelor străine față de CFR Marfă a crescut masiv mai ales în ultima perioadă", a precizat Buruiană.

El a spus că rezultatele obținute de societate și potențialul sprijin din partea Băncii Mondiale oferă "șanse mari" privatizării prin intermediul unei companii de prestigiu.

Sondaj

Aproximativ jumătate dintre companiile internaționale care operează în România apreciază că activitatea lor economică s-a menținut constantă, dar numărul celor care consideră că situația lor s-a înrăutățit este în scădere, reiese din sondajul trimestrial realizat de firma KPMG Romania pentru primul trimestru al anului 2000.

Barometrul KPMG a fost realizat în rîndul a 80 de companii internaționale cu activitate în România, majoritatea clienți ai KPMG Romania.

Aproximativ jumătate dintre companii apreciază că situația lor economică s-a menținut constantă în această perioadă, circa 40% apreciază că s-a îmbunătățit, iar mai puțin de 10% că s-a înrăutățit. Previziunile pentru trimestrul următor sunt optimiste, circa 60% sperînd că situația se va îmbunătăți, 30% că se va menține iar 10% că se va înrăutăți.

Vopselele naturale pentru ouăle de Paşti

În preajma sărbătorilor de Paşti, una dintre cele vii preocupări ale gospodinelor este vopsirea ouălor, operaţiune care necesită stăpînirea unor tehnici speciale. Deşi la un moment dat, în avîntul industrializării, prafurile chimice erau atotstăpînitoare, revin acum în forţă culorile naturale, care sînt folosite şi în prezent, în multe zone ale ţării, de către adevăratele specialiste în arta vopsirii ouălor de Paşti.

Cojile de ceapă şi cele de nucă dau nuanţele de galben şi portocaliu, rădăcina de garanţă, sfecla, afinele şi zmeura vopsesc în roşu, frunzele şi lemnul de nuc şi cafeaua în castaniu, cojile de portocale, lămîie, morcov, seminţele de ţelină şi chimionul în galben pai, şofranul în galben intens, frunzele de spanac în verde deschis, cojile de mere golden în galben auriu, murele şi varza roşie în albastru, seminţele de mărar în castaniu-auriu iar pulberea de chili în castaniu-portocaliu.

Pentru o vopsire "ca la carte", este nevoie de vopseaua naturală aleasă, o sită, oţet alb, ouă bine fierte şi de ulei. În funcţie de cantitatea de ouă, puneţi la fiert "vopseaua". Amestecul se fierbe între 15 minute şi o oră, pînă cînd culoarea este cea potrivită, avînd în vedere faptul că pe ou se va prinde o nuanţă

ceva mai deschisă. Fiertura se strecoară şi se pune într-un vas mic dar destul de adînc încît să acopere oul. Se adaugă două sau trei linguriţe de oţet alb pentru fiecare ceaşcă de lichid. Cu o lingură se pune oul în vopseaua fierbinte, unde este lăsat cît este nevoie. Spre deosebire de cele vopsite cu culori chimice, ouăle în culori naturale sînt mate. De aceea, pentru a deveni lucioase, trebuie unse cu puţin ulei. Cît priveşte decorarea ouălor, una dintre cele mai spectaculoase tradiţii de Paşti este încondeierea lor, o tehnică de înfrumuseţare cu motive zoomorfe, antropomorfe, fitomorfe.

Tehnologia populară are mai multe faze de lucru: - alegerea ouălor proaspete de găină selecţionarea celor mari şi frumoase, cu coaja groasă şi fără denivelări; - degresarea prin spălare atentă cu apă caldă în care se pune puţin oţet, pentru ca vopseaua să prindă uniform, fără pete; - aşezarea ouălor în poziţie orizontală într-un vas pentru a alege bula de aer pe margine, nu la capete; - fierberea la foc domol; -prepararea vopselelor din plante sau produse de industrie chimică, pentru fiecare vopsea folosind un vas curat; - confecţionarea şi pregătirea uneltelor de ornamentat, chişiţa şi fepteleul; - topirea cerii de albine în care se adaugă puţin cărbune pisat; - încondeierea propriu-zisă; - introducerea oului finalizat în vasul cu vopseaua în care se doreşte colorarea fondului; - scoaterea şi ştergerea urmelor de ceară care lasă în locul lor desenul alb.

RAFINAMENTE CULINARE PENTRU MASA DE PAŞTI

Pulpă de miel umplută cu verdeaţă

Ingrediente pentru 6 porţii: 1 pulpă de miel dezosată, 4 linguri ulei, 4 crenguţe de cimbru, 100 ml vin alb sec.

Pentru umplutură: 80 g unt, 4 fire pătrunjel, oregano, rozmarin, 4 fire busuioc, 2 căţei de usturoi, sare, piper.

Încălziţi cuptorul până la temperatura de 210°C. Spălaţi verdeaţa pentru umplutură. Mixaţi-o împreună cu untul, sare şi piper. Aşezaţi carnea de miel pe masă şi ungeţi-o în interior cu mixtura de unt şi verdeaţă. Rulaţi-o, strângeţi-o cu un fir de aţă şi puneţi rulada obţinută într-o tavă. Amestecaţi într-un bol uleiul cu sare, piper şi cu o crenguţă de cimbru. Ungeţi rulada cu acest ulei condimentat.

Daţi-o la cuptor timp de 50 de minute, ungând-o, din când în când, cu ulei. Înainte de a scoate tava din cuptor adăugaţi vinul şi mai lăsaţi 2 minute la foc iute. Serviţi rulada tăiată felii, cu garnitură de legume natur.

Cotlete de miel cu usturoi

Ingrediente pentru 4 porţii: 2 căpăţâni usturoi, 2 ardei graşi roşii, 2 portocale, 2 legături pătrunjel, 800 g cotlete de miel, sare, piper, 5 linguri ulei, 8 frunze de salvie, 100 g unt, 100 ml supă de legume (instant), 2 linguriţe smântână, 2 linguri rachiu de anason (de exemplu Pernod).

Se curăţă usturoiul şi se fierbe 5 minute în apă clocotită. Se curăţă ardeii graşi, se spală şi se taie felii subţiri.

O portocală se stoarce, cealaltă se opăreşte şi se taie felii. Se spală pătrunjelul, se scutură, se toacă mare.

Se spală carnea, se şterge, se sărează, se piperează, se prăjeşte 3 min. în ulei, Se adaugă salvia şi 4 linguriţe unt. Se mai fierbe 2 minute.

În restul de unt se călesc usturoiul şi ardeii graşi. Se adaugă sucul de portocală, supa de legume, smântâna şi se lasă să fiarbă 2 minute Se introduc apoi pătrunjelul şi rachiul de anason, se condimentează. Se aranjează pe farfurie împreună cu cotletele şi feliile de portocală.

Cuibuşoare de Paşte cu ouă din trufe

Ingrediente pentru 14 bucăţi: 4 ouă, 220 g zahăr, 200 g făină, 50 g cacao, 1 linguriţă cu vârf praf de copt, 200 g cremă de nuga, 100 g migdale măcinate, 2 linguri lichior nucă, 125 g perluţe de ciocolată sau de zahăr, 250 ml frişcă, 1 întăritor frişcă, 50 g fistic bine măcinat.

Se separă ouăle. Albuşul se bate cu 4 linguri apă rece şi 200 g zahăr. Se amestecă gălbenuşurile. Deasupra se cern făina, cacaua şi praful de copt.

Coca se întinde pe o tavă aşternută cu hârtie, se coace circa 15 minute la 200 grade. Se răstoarnă, se îndepărtează hârtia. Se lasă să se răcorească. Se taie 14 cercuri de 8 cm diametru fiecare.

Pentru ouăle de trufe se frământă crema de nuga cu migdalele şi se amestecă înăuntru lichiorul. Cu mâna udă, se modelează ouă, se dau prin perluţele de ciocolată sau de zahăr. Se lasă să se întărească în frigider.

Se bate bine frişca cu întăritorul şi 20 g zahăr. Se formează, cu spriţul, cuibuşoare de frişcă. Se aşază deasupra fistic şi ouă din trufe.

Pagină coordonată de **DANA LASC**

Cum vă rezolvaţi neajunsurile legate de podoaba capilară?

Pentru a vă coafa în mod corespunzător, trebuie să ştiţi să rezolvaţi toate problemele pe care le are părul dvs. Pentru a vă veni în ajutor am apelat la colaboratoarea noastră, d-na Mariana Catană (coafura Inter) pentru câteva recomandări. Astfel, e bine să ştiţi:

◆ **Dacă părul nu are volum** e recomandabil să vă pieptănaţi părul spre spate. Tundeţi-l drept, mai jos de nivelul cefei. Cu ajutorul unei bentiţe prevăzute cu dinţi, ca un piepten, pe care o puneţi fie cu dinţii spre spate, fie cu dinţii spre frunte şi pe care o întoarceţi spre spate, obţineţi ridicarea părului în vârful capului. Puteţi să-i daţi volum părului şi cu ajutorul foenului. După ce aţi spălat părul, ştergeţi-l cu un prosop absorbant, aduceţi părul în faţă şi cu ajutorul pieptenului uscaţi-l îndreptând jetul de aer de jos în sus. Curentul de aer cald îl va ridica şi, după uscare, părul va rămâne umflat.

◆ **Dacă părul are firul foarte gros** este indicat să alegeţi o tunsoare în trepte, indiferent de lungime. Dacă părul este lung, se piaptănă cu cărare în partea stângă şi se buclează cu ajutorul unei perii rotunde. Se poartă după ureche şi se aranjează cu ajutorul unui pieptene muiat în gel. Dacă aveţi părul tuns scurt, în trepte, aduceţi şuviţele din creştet în faţă, micşorând astfel volumul pe ceafă şi lateral.

◆ **Dacă aveţi părul prea ondulat**, periajul cu o perie rotundă va transforma părul prea creţ într-un păr cu ondulări mari, suple. Pentru a-şi recâştiga supleţea, se poate face un permanent pe bigudiuri mari, pe toată lungimea părului.

◆ **Dacă aveţi părul deteriorat**, cu firele despicate la vârf şi casante, trebuie să-i redaţi vitalitatea prin tăierea a 4 până la 6 centimetri din vârfuri. Aplicaţi o mască pentru tonifierea părului o dată pe săptămână, după spălare. Întindeţi produsul pe toată lungimea părului cu ajutorul unui pieptene, începând de la o distanţă de 3 cm de la rădăcină, pentru a împiedica îngrăşarea părului. Lăsaţi-l să acţioneze timp de 10 minute şi apoi clătiţi-vă foarte bine podoaba capilară.

◆ **Dacă aveţi părul rar**, cel mai bine este să optaţi pentru o tunsoare scurtă, cu părul tăiat drept. Părul lung nu face altceva decât să scoată în evidenţă acest neajuns.

◆ **Dacă părul are firul prea subţire** sau este precum mătasea, cu siguranţă vă va fi greu de aranjat. Cea mai indicată coafură este tunsoarea scurtă sau medie, cu şuviţe mai scurte dedesubt şi mai lungi deasupra. Părul se fixează pe ceafă, se piaptănă spre faţă şi apoi se ciufuleşte puţin, în momentul uscării sale cu foenul.

EPIDERMA DE CIOCOLATĂ

O piele bronzată frumos face cu adevărat plăcere ochiului şi se afişează cu mândrie. Frapanta coloraţie exprimă totodată o sănătoasă atitudine sportivă faţă de bunele practici ale călirii. Sunt cunoscute efectele pozitive ale soarelui, atât prin stimularea vitalităţii pielii şi a producerii vitaminei D, cât şi, pe un plan mai general, prin activizarea circulaţiei şi a schimburilor metabolice, prin mărirea rezistenţei la îmbolnăviri şi a capacităţii de muncă. La acestea, ar fi poate de adăugat câteva precizări de detaliu.

Influenţa favorabilă a băilor de soare se datorează în primul rând radiaţiei ultraviolete prezente în spectrul luminii solare. Dar intensitatea pigmentării nu poate fi considerată un etalon al rezultatelor obţinute. Bronzarea este de fapt o reacţie de apărare a organismului. Sub influenţa ultravioletelor, ca şi a celorlalte radiaţii solare, anumite celule din piele produc o cantitate sporită de pigment de culoare brună, melanina, care formează un ecran protector. Cu alte cuvinte, prin bronzare organismul se apără, nu lasă ultravioletele să treacă de bariera pielii şi să pătrundă mai adânc în corp. Rezultă că şi ultravioletele, la fel ca şi atâtea alte lucruri bune, încep să-şi arate colţii când sunt utilizate abuziv.

Lăsând la o parte excesele din primele zile, când dorinţa de a ajunge cât mai repede la bronzare sau pur şi simplu neglijenţa pricinuiesc faimoasele arsuri, ne oprim la abuzul posibil după trecerea cu bine a primului contact cu soarele. Pericolul de a abuza se trage, între altele, şi din faptul că nu toată lumea se bronzează la fel. Capacitatea pielii de a produce râvnitul pigment brun diferă de la un om la altul. Cine nu este mulţumit cu cât s-a bronzat şi insistă, este bine să ştie că se expune la efectele generale şi locale opuse celor scontate. Băile de soare prelungite obosesc, enervează, riscă să strice somnul şi pofta de mâncare. Pielea se usucă, îmbătrâneşte, îşi pierde elasticitatea, deci se ridează mai uşor. La unele persoane blonde, pe lângă pigmentarea dorită se obţine şi una nedorită, sub forma pistruilor. Sigur, există posiblitatea utilizării unguentelor, a uleiurilor şi emulsiilor speciale pentru plajă, dar nici preparatele cosmetice nu scutesc de urmările eventualelor excese.

Iată, aşadar, un nou domeniu unde se afirmă marea valoare a discernământului ce trebuie făcut între uz şi abuz.

Combatând abuzul, vom reaminti amatorilor de soare dornici de a dobândi o epidermă de ciocolată că bronzul trece, dar... ridurile şi pistruii rămân.

Cornelia Scriban
Direcţia de Sănătate Publică
Serviciu de promovare a Sănătăţii şi Programe de Educaţie pentru Sănătate

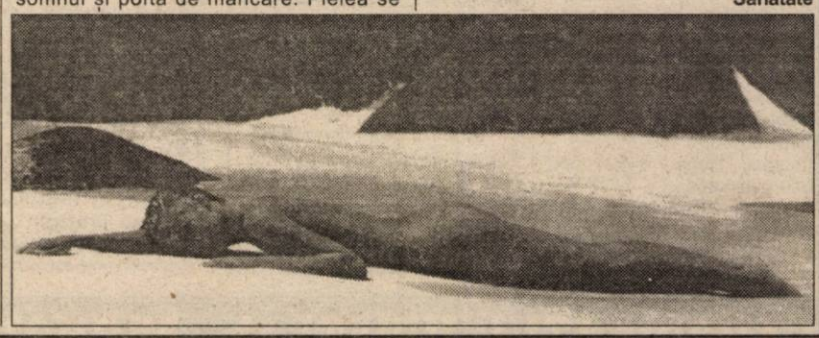

Parfumul ne defineşte

Continuăm şi azi alături de d-na Anişoara Crainic, instructor de vânzări pentru zona de Vest al firmei INA INTERNAŢIONAL, călătoria în lumea fascinantă a parfumurilor. Ne-am oprit pentru acest număr al ziarului la:

JUST ME

Căutarea prezentă a lui Montana este o poveste eternă dar încă cu desăvârşire modernă. Noul său parfum interpretează permanenta sa dualitate pentru două lumi opuse: «Dualitatea dintre realitate şi aparenţă, între corp şi împodobirea lui, între ascuns şi dezvăluit»

Cu JUST ME, Claude Montana a împletit cu succes paradoxurile femeii moderne, realitatea şi aparenţa, socialul şi intimul. Just Me este expresia intimă a fiecăruia, «o declaraţie despre sine».

Când toate hainele sunt scoase şi trupul e gol, tot ce rămâne este aroma pielii amestecată cu parfumul. Echilibrat, încrezător în contrastele sale, un parfum în armonie cu personalitatea ta./ Când aroma de lungă durată este în final descoperită, nota pură este personală, făcută pe măsura ta, compusă anume pentru tine.

Just Me: un parfum creat pentru mine, numai pentru mine şi în armonie cu mine. Un parfum exclusiv, echilibrat şi cu desăvârşire intim. O vibraţie a ta, făcută doar pentru tine.

Parfumul vorbeşte pentru el însuşi, irezistibil, evident ca şi cum ar fi fost dintotdeauna acolo, atât de familiar ca propria piele şi cu un imediat sentiment de complicitate.

Dezarmant de îndrăzneţ, acest parfum combină strălucirea cu senzualitatea. Un omagiu adus unităţii dintre minte şi trup.

Nici complet oriental, nici complet floral, JUST ME aparţine unei noi familii de parfumuri. Compoziţia sa nouă de note «Florale, Aromate, Mosc» este construită în jurul unei ingenioase dualităţi olfactive. Pentru a reflecta aceste contraste, parfumul este la început: * strălucitor şi radiant ca ochii scânteietori * uşor şi sublim de sensibil ca pielea. O primă emoţie, viu, scânteietor, plin de promisiuni, imprevizibil; O a doua emoţie, tandră ca pielea, dedesubt un frison datorat aromelor condimentate, mosc, lemn, piele şi iasomie sălbatică. O veritabilă explozie ameţitoare de senzualitate. Absolut îndrăzneţ, parfumul combină strălucirea cu senzualitatea pentru a aduce un omagiu uniunii dintre minte şi trup.

Un parfum magic, o evocare a momentelor uitate care îmbină scânteia cu dulceaţa, veselia şi o delicioasă voluptate.

ABUZ SAU INCOMPETENȚĂ?

Ieri am descoperit pe faxul ziarului nostru raportul de arbitraj al jocului de tristă amintire: Romvest - Crișul Chișineu Criș (scor... rușinos), ce ne-a fost trimis de cineva de la AJF-Arad. Ne frecam la ochi și nu ne venea să credem ce vedeam. Pe prima pagină a raportului de arbitraj, care reprezintă un act oficial, erau scrise cuvintele: „**Rușine**" și „**Diversiune**" (vezi **fotocopia**). Surprinși, am luat legătura cu arbitrul jocului, Dănuț Ologeanu - **singurul în măsură să completeze acest document** - pentru a-l întreba cum a avut curajul de a scrie așa ceva pe prima pagină a raportului, când există o rubrică specială pentru păreri personale?

Vizibil iritat, arbitrul Dănuț Ologeanu ne-a declarat: „**Cum se poate observa la punctul 3b din raport (comportarea echipelor): «ambele echipe au jucat fără voință, dar sportiv», eu mi-am expus părerea. Ceea ce ați primit dvs. la redacție, raportul cu adăugiri, nu-mi aparține. Dl. Selejan mi-a recunoscut că acele cuvinte îi aparțin. Am ținut să fac această precizare, deoarece, dacă ar fi ajuns la Federație acest raport cu adăugiri, aș fi fost suspendat automat și pe nedrept.**"

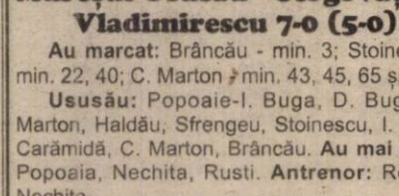

Din ciclul „Selejaniada"

Pare incredibil cum un președinte de AJF încearcă prin metode neortodoxe să discrediteze imaginea unui tânăr arbitru de perspectivă. Și asta, pentru simplul motiv că, cel în care se aruncă cu noroi, este fiul fostului mare arbitru Ologeanu, un vechi contracandidat al d-lui Selejan la șefia fotbalului județean.

Aici avem de-a face cu un abuz grosolan sau cu o incompetență crasă din partea „octogenarului" Selejan. Ce ne miră pe noi și iubitorii fotbalului este altceva. Cum e posibil ca fostul arbitru Dorin Vătran, actualul secretar al AJF-Arad - care știe ce înseamnă un fals în acte publice - să îl lase pe domn colonel să comită o asemenea gafă? Cum de nu s-a mai consultat viitorul, probabil, primar de comună, cu președintele onorific - jurist de profesie - înainte de a comite acest nou abuz? Cum de chiar nimeni din Comitetul Executiv al AJF-Arad nu are „tupeul" să-i atragă atenția acestui inegalabil pedagog - cum s-a autointitulat - și să-l readucă cu picioarele pe pământ?

Episoade de prost gust din ciclul „Selejaniada" vom mai avea atâta timp cât Nicu Selejan va confunda AJF-ul cu propria moșie și pe Ghiță Igreț cu șoferul personal. Din păcate...

DANIEL SCRIDON

La C.E. de haltere

ARĂDEANUL ADRIAN JIGĂU - TREI MEDALII DE BRONZ

Ieri, la Sofia, în Bulgaria, au început Campionatele Europene de haltere, la care participă și trei sportivi arădeni. Doi dintre ei au intrat în concurs chiar în ziua inaugurală, în limita categoriei 56 kg.

Dacă Traian Cihărean nu a reușit să rupă „gura târgului", fiind revenit după o accidentare, Adrian Jigău a reușit să obțină medalia de bonz la cele două stiluri, plus total.

De fiecare dată (125 kg - la smuls și 157,5 kg - la aruncat), Adrian a fost egalul lui Ivan Ivanov, însă cum sportivul român a fost cu 100 de grame mai greu la cântar, bulgarul a cucerit medalia de argint la toate probele.

Aurul a fost „amanetat" - așa cum era de așteptat - de turcul Halil Mutlu, căruia adversar i-a fost doar bara.

LEO SFÂRA

Ieri, în meciul selecționatelor „B"

PORTUGALIA-ROMÂNIA 2-2 (1-1)

La Canelas a avut loc, ieri după amiază, meciul amical de fotbal dintre selecționatele „B" ale României și Portugaliei.

Partida s-a încheiat la egalitate, 2-2, golurile echipei noastre fiind marcate de Cătălin Munteanu - în min. 35 și Mara - în min. 60.

Halagian a plecat de la Brașov

Antrenamentul formației FC Brașov, desfășurat marți dimineață, a fost condus de secundul Adrian Hîrlab, deoarece antrenorul principal Florin Halagian a părăsit echipa, transmite corespondentul MEDIAFAX.

Patronul clubului FC Brașov, Ioan Niculae, i-a anunțat oficial pe jucători, după antrenamentul de luni după-amiază, că Halagian a părăsit echipa, din motive medicale. Niculae a spus că, începînd de marți, de pregătirea formației se va ocupa Hîrlab, care a fost numit, săptămîna trecută, antrenor secund al lui Halagian. Hîrlab a mai antrenat formația FC Brașov și după demiterea lui Ioan Andone la sfîrșitul turului de campionat și pînă la numirea lui Halagian în funcția de antrenor principal al echipei, la începutul acestui an.

ȘAH

Se aduce la cunoștința jucătorilor de șah că începând cu data de joi, 27 aprilie a.c., Direcția pentru Tineret și Sport a județului Arad, prin Comisia de Șah, organizează **Campionatul Național individual masculin de șah, faza județeană (sferturi de finală)**. Pot participa jucători de categoria I și superioară, precum și cei calificați din faza anterioară (optimi de finală). Competiția se organizează la sediul CARP Arad, Piața Avram Iancu nr. 21.

Ședința tehnică și prima rundă vor avea loc în ziua de 27 aprilie ora 15, la sediul CARP.

Participanții se vor prezenta cu o garnitură de șah, carnetele de legitimare vizate pe anul 2000 și ceas de control.

COMISIA JUDEȚEANĂ DE ȘAH

CAMPIONATUL NAȚIONAL DE POLO

- Juniori II -

Bazinul „Delfinul" din Arad a fost săptămâna trecută, mai precis din 20.04. până în 23.04., gazda Campionatului Național de Polo la juniori II. Turul campionatului a fost, așadar, la Arad urmând ca returul să se desfășoare la București în luna iunie. Echipele participante au fost: Dinamo, Steaua, Viitorul Cluj, Moldova, Astra Arad, Triumf București și CSS 1 București.

Rezultate

Viitorul Cluj-Moldova: 4-11; CSS 1 București-**Astra Arad**: 5-5; Triumf București-Dinamo București: 2-2; Steaua-**Astra Arad**: 6-3; Triumf București-Viitorul Cluj: 19-1; Dinamo București-Moldova: 10-2; Dinamo București-Viitorul Cluj: 13-1; Moldova-Triumf București: 2-20; CSS 1 București-Steaua: 6-5; Dinamo-**Astra Arad**: 12-6; Moldova-CSS 1 București: 1-19; Steaua-Viitorul Cluj: 14-2; **Astra Arad**-Moldova: 16-4; CSS 1 București-Dinamo: 4-4; Triumf București-Steaua: 5-4; Viitorul Cluj-CSS 1 București: 2-22; Moldova-Steaua: 0-15; Triumf București-**Astra Arad**: 7-3; Steaua-Dinamo: 7-8; CSS 1 București-Triumf București: 3-7; **Astra Arad**-Viitorul Cluj: 6-0.

Arbitrii: Nechita și Mischian din Cluj; Alexandrescu și Vekerdy din Oradea; Văleanu și Broșovski din Arad și Sterpu din Timișoara.

Din partea Federației Române de Polo a fost prezent domnul Plesca.

Clasament

1) Triumf București	(11 p.)
2) Dinamo	(10 p.)
3) CSS 1 București	(8 p.)
4) Steaua	(6 p.)
5) Astra Arad	**(5 p.)**
6) Moldova	(2 p.)
7) Viitorul Cluj	(0 p.)

În urma turului, formația noastră Astra Arad, antrenată de domnul Capotescu, a ocupat locul V cu două victorii împotriva echipelor Moldova și Viitorul Cluj; și un egal cu CSS 1 București.

Lotul a fost format din: Mereg, Avram, Boroș, Coca, Don, Rancu, Samuilă, Szabadai, Eibely, Foltuț, Cioban, Cândea, Amzulescu.

ALINA BUTACI

Handbal feminin - Divizia B

TRAFT ARAD - CSM SUCEAVA 29-19 (14-9)

După înfrângerea pe care au suferit-o handbalistele de la Traft Arad în partida cu Rapidul, trebuia să vină rândul și unei victorii clare. Acest lucru s-a concretizat în meciul de ieri, de la Sala Sporturilor din Arad, când în cadrul Diviziei B la handbal feminin, echipa Aradului, Traft, a învins categoric formația CSM Suceava.

După o primă repriză oarecum echilibrată, când diferența de scor nu era mai mare de un punct sau două (min. 5: 1-1; min. 10: 4-4; min. 12: 7-5 pentru Arad), a urmat cea de-a doua repriză, mult mai dinamică, timp în care jucătoarele noastre au practicat un joc frumos și au reușit să se desprindă de adversare (min. 35: 17-11; min. 45: 22-13; min. 55: 26-16 pentru arădence). De remarcat faptul că jucătoarea Traftului, Adriana Inoan, aptă pentru joc, a constituit o piesă importantă pentru această partidă. La pauză scorul era: 14-9, iar până în final a fost 29-19 pentru echipa Traft Arad, care va avea următorul meci, azi, 26.04., tot la Sala Sporturilor, când va întâlni formația Mediașului.

ECHIPE

● **Traft Arad:** Bota, Stean, Tecar (3), Dobra (1), Roman (6), Cosma (4), Poenar, Inoan (6), Antoneag (4), Both, Danci (5), Maghiș. **Antrenori:** Titi Ionescu și E. Mandache.

● **C.S.M. Suceava:** Gherasim, Barbă, Grigore (4), Sveduneac (1), Tudoraș (6), Ruscior, Parosceanu (2), Huldup (1), Bompa, Ciornei, Humoreanu (4), Rusu (1). **Antrenor:** I. Pitu.

Partida a fost arbitrată de V. Muscalu și Gh. Mircea, din Timișoara.

ALINA BUTACI

ÎN MECI AMICAL: ROMÂNIA-CIPRU

Pe stadionul „Gheorghe Hagi" din Constanța se va disputa, în această seară, de la ora 19, meciul amical de fotbal dintre primele reprezentative ale României și Ciprului.

Partida reprezintă pentru „tricolori" o utilă repetiție înaintea Campionatului European de Fotbal, care se va desfășura în această vară în Belgia și Olanda.

De notat că - odată cu acest joc - stadionul Farul din Constanța se numește Gheorghe Hagi, în onoarea marelui fotbalist român.

L. S.

Societatea Profesorilor de Educație Fizică și Sport din județul Arad

Până nu de mult Societatea Profesorilor de Educație Fizică și Sport din România avea o filială și la nivelul județului Arad. Pentru că această societate la nivel central și-a încetat funcționarea, un grup de inițiativă a hotărât să se înființeze Societatea Profesorilor de Educație Fizică și Sport numai la nivelul județului Arad, pentru continuarea ideilor valoroase a celei dintâi societăți.

Scopurile acestei societăți sunt, printre altele: sporirea prestigiului profesional al specialiștilor din domeniu; sensibilizarea factorilor de decizie privind importanța practicării organizate a exercițiului fizic; stimularea activității metodico-științifice și publicistice din domeniu.

Societatea cuprinde specialiști în educație fizică și sport din învățământul de toate gradele și așteaptă în rândurile sale toate persoanele care iubesc și pot să ajute aceste activități.

Președintele societății este prof. Marius Cirin, iar vicepreședinți sunt profesorii F. Schmidt, M. Buruc și I. Galea.

Organul publicistic al societății este revista „Olimpia", una din puținele de acest gen care apar în România.

ALINA BUTACI

CAMPIONATUL JUDEȚEAN „PROMOȚIE"

Seria A

Mureșul Ususău - Glogovăț '99 Vladimirescu 7-0 (5-0)

Au marcat: Brâncău - min. 3; Stoinescu - min. 22, 40; C. Marton - min. 43, 45, 65 și 86.

Ususău: Popoaie-I. Buga, D. Buga, N. Marton, Haldău, Sfrengeu, Stoinescu, I. Buga, Carămidă, C. Marton, Brâncău. **Au mai jucat:** Popoaia, Nechita, Rusti. **Antrenor:** Romică Nechita.

Glogovăț: Tuea-Bocan, Mureșan, Aflorei, Dărău, C. Sculici, Ardelean, Filip, Dobromirescu, Rus, Lucaci. **Au mai jucat:** A. Sculici, Carp. **Antrenor:** Cristian Sculici.

Au arbitrat: A. Văscut - centru, G. Pava.

Cartonaș roșu: A. Ardelean (Glogovăț) - min. 44.

Rezultatele etapei a XIX - a

Zimand Cuz-Horia 6-1; Ususău-Glogovăț 7-0; Pecica-Cruceni 3-0; Sânleani-Secusigiu 3-0 (f.j.); Arkit-Satu Mare 1-1; Fântânele-Covăsânț 0-3 (f.j.). Munar a stat.

Clasament

1. Pecica	17	13	2	2	46-17	41 (+14)
2. Sânleani	17	13	1	3	59-24	40 (+13)
3. Zimand Cuz	17	13	0	4	60-36	39 (+12)
4. Satu Mare	18	10	2	6	49-24	32 (+8)
5. Horia	17	8	1	8	38-42	25 (+1)
6. Munar	17	8	0	9	43-38	24 (-3)
7. Arkit	18	7	3	8	36-44	24 (-6)
8. Glogovăț '99	18	7	2	9	30-50	23 (-4)
9. Ususău	16	5	4	7	34-38	19 (-5)
10. Secusigiu	18	6	1	11	36-59	19 (-5)
11. Cruceni	17	4	4	9	33-49	16 (-11)
12. Covăsânț	18	4	1	13	40-52	13 (-14)
13. Fântânele	18	3	3	12	26-57	12 (-15)

* Formația Eagles Fântânele nu s-a înscris pentru retur.

Seria B

Codreana Nadăș - Gloria Cermei 1-3 (1-1)

Au marcat: Păscuț - min. 43 respectiv Costea - min. 25, Vidican - min. 52, M. Cosma - min. 83.

Nadăș: M. Stenic-Pleșiu, Lădar, Ciumău, Păscuț, Grec, Pantea, Popovici, P. Stenic, D. Stenic, N. Cosma. **Au mai jucat:** Pleș, Manciu. **Antrenor:** Nicolae Groza.

Cermei: Simion-I. Cosma, Beț, Pop, M. Cosma, Gudiu, Lazea, Vidican, Costea, D. Sabău, I. Sabău. A mai jucat: Ochiș. **Antrenor:** Florin Nistor.

Arbitri: F. Matei-centru, F. Malița - linie.

Rezultatele etapei a XV-a

V. Berechiu-Șicula 0-2; Nadăș-Cermei 1-3; Nădab-F.C. Berechiu 7-1; Comlăuș-Drauț 3-0 (f.j.). Socodor a stat.

Clasament

1. Șicula	13	10	0	3	49-15	33 (+15)
2. Nădab	13	9	1	3	38-23	28 (+7)
3. V. Berechiu	13	8	1	4	31-16	25 (+4)
4. Socodor	13	7	2	4	51-21	23 (+5)
5. Cermei	14	7	0	7	34-32	21 (+3)
6. Nadăș	14	4	3	7	39-59	15 (-8)
7. Drauț	13	4	2	7	26-32	14 (-4)
8. Comlăuș	13	3	1	9	21-35	10 (-10)
9. F.C. Berechiu	14	2	0	12	15-70	6 (-15)

Seria C

Andezitul Vârfurile - Universitatea Sebiș 4-0 (2-0)

Au marcat: Vibariu - min. 30, Gavrilă - min. 40, 55, Jurcă - min. 76.

Vârfurile: Tudorache-Balint, C. Gavrilă, Achim, Buică, Gorcea, Jurcă, Banciu, Vibariu, F. Gavrilă, Hustiuc. **Au mai jucat:** Lazăr, Iuga, Pana. **Antrenor:** Bujor Tulea.

„U„ Sebiș: Voica-Popovici, Gligor, Halic, Neamț, Golomici, Mateiu, Tabaiu, Morariu, Olariu, Morodan. **A mai jucat:** Urs. **Antrenor:** Sandu Gaica.

Arbitri: M. Vidac - linie, N. Vancu.

Rezultatele etapei a XVII-a

Dezna-Chisindia 3-1; Vârfurile-„U" Sebiș 4-0; Bocsig-Hășmaș 0-0; Hălmagiu-D. Sebiș 2-3; Buteni-Lunca Teuz 3-1. Gurahonț a stat.

Clasament

1. D. Sebiș	16	11	1	4	42-18	34 (+10)
2. Dezna	16	11	1	4	33-22	34 (+10)
3. Hășmaș	15	9	3	3	50-20	30 (+9)
4. Gurahonț	15	9	2	3	40-19	29 (+5)
5. Buteni	15	8	2	5	40-29	26 (-1)
6. L. Teuzului	15	7	2	6	46-33	23 (-1)
7. Hălmagiu	15	6	3	6	27-31	21 (-3)
8. Vârfurile	16	6	2	8	33-30	20 (-4)
9. Bocsig	16	3	3	10	18-48	12 (-9)
10. „U" Sebiș	15	3	2	10	18-48	11 (-10)
11. Chisindia	15	0	1	14	12-63	1 (-20)

Distribuitor Autorizat dialog

Intră ACUM în DIALOG
şi vorbeşti de două ori mai mult în primele două luni de abonament

ALCATEL ONE TOUCH MAX DB

49USD*

cu cel mai ieftin abonament

4 $*/lună

Cadou la conectare

GSM CENTER

TEL: 057/211800, 254686
FAX: 057/211900, 254745
E-MAIL: gsmcente@dart.ro

P-ŢA A. IANCU NR.10
ZIRIDAVA - Parter
STR. CLOŞCA NR.3

* Preţurile nu conţin TVA

Acum ai două posibilitãti:

Te conectezi la **CONNEX** cu telefonul tău şi primeşti **300.000** Lei CADOU

Alegi pentru conectare un telefon din oferta noastră şi **ai 51 USD** CADOU

Trebuie doar să **alegi-** Mag. SANITAS, Mag. ELECTRONICA (Căminul), Mag. AMET 114 - UTA

Administratorul unic al

S.C. SEBAR NATURIN SA SEBIŞ

convoacă în baza Legii nr. 31, modificată, adunarea generală extraordinară a societăţii, în data de 11.05.2000, orele 12,00, cu următoarea ordine de zi: 1. Adoptarea hotărârii de declarare a S.C. SEBAR NATURIN SA SEBIŞ ca societate închisă. 2. Diverse. Locul desfăşurării adunării este la sediul societăţii. În cazul neîndeplinirii cvorumului necesar, adunarea generală se va ţine în data de 12.05.2000, în acelaşi loc şi la aceeaşi oră.

(Agenţia Sebiş)

92,1 FM **Radio 21** SEBIŞ

oferă spaţiu de emisie, partidelor politice şi candidaţilor pentru ALEGERILE LOCALE - 2000, pentru zona INEU - SEBIŞ - GURAHONŢ - MONEASA - BELIU

Informaţii la tel./fax: 422.067.

S.C. TRANSDARA S.A. ARAD

ANGAJEAZĂ:

MANAGER - studii superioare tehnice sau economice
- vechime în activitate de conducere 5 ani
- domiciliul în Arad, permis de conducere, telefon

SUDOR-TINICHIGIU - vechime 5 ani
- să nu aibe contractul de muncă desfăcut disciplinar

OFERĂ SPRE ÎNCHIRIERE:
- autocare moderne pentru excursii, la preţuri avantajoase;
- spaţii pentru birouri şi depozite în Arad, str.L. Rebreanu nr.95 şi Chişineu-Criş, str.Înfrăţirii(coloana auto)

RELAŢII: Arad, str. L. Rebreanu 95 sau la tel. 256 308, 256 309, 256306

D'art str. Mărăşeşti nr. 5, telefon 280858

Dacă nu eşti conectat încă la **INTERNET**, să ştii că aproape **1000** de arădeni ţi-au luat-o deja înainte.

Nu e frumos să rămâi în urmă.

Vino repede la **D'art** şi fă-te cu un abonament !

Ai 60 de linii digitale dial-up cu viteză de transmisie de 56 kbps !

Ai o lună abonament gratuit !

S.C. **ANTIPYR - 2000** S.R.L.
Arad, str. Gh. Doja nr. 136, tel. 057/280908, fax 057/230571

Societatea atestată pentru verificări şi încărcări de stingătoare, execuţie şi întreţinere instalaţii de stingere a incendiilor, ignifugarea materialelor combustibile din lemn şi textile,

vă oferă variante noi de colaborare pe linia siguranţei la foc;

1. Încărcarea stingătoarelor cu pulbere A,B,C cu valabilitate **5 ani,** care vă poate aduce **substanţiale economii** (reducerea cheltuielilor cu aprox. 70%);

2. Asigurarea serviciilor complete pe linia p.s.i. la obiectivele care nu au cadre tehnice specializate p.s.i. (întocmiri de documente organizatorice, planuri de intervenţie, instruiri de personal, asistenţă tehnică de specialitate etc.);

3. Efectuarea de **expertize tehnice, cercetări de cauze de incendiu etc.;**

4. Aprovizionarea solicitanţilor cu **materiale şi mijloace de stingere** a incendiilor (**stingătoare, furtun p.s.i., accesorii din Al, scări, echipament etc.);**

Se recomandă încheierea de **contracte de lungă durată** (transport gratuit, tarifele sunt reduse cu aprox. 5%, alte avantaje)!

N O U !!! În calitate de distribuitor autorizat **vinde stingătoare** din aluminiu cu pulbere A,B,C presurizate **cu valabilitate 5 ani;** Preţuri minime, Calitate şi design deosebit!!

Pentru **comenzi, contracte, informaţii etc. vă aşteptăm la adresa de mai sus!!!**

De Paște PRETURI DE EXCEPTIE !

ALCATEL OTE Dual Band - 49$*
PHILIPS SAWY
ALCATEL EASY hands free -39$*

Oferta CONNEX valabilă până la 30 aprilie
prima lună FĂRĂ ABONAMENT

NOKIA 5110 70USD*

MAXON Mn1 29$*

MEDIA SET SRL
Mag.ELECTRONICA (fostul CĂMINUL)
TEL. 093.511355 TEL. 092976769

dealer autorizat CONNEX

* Prețurile nu conțin TVA. Ofertă valabilă numai cu conectare la CONNEX

NOU La preț de IMPORTATOR !
SONY și PHILIPS
DELONGHI și INDESIT
numai la magazinele
- EVA LUX - B-dul Revoluției, 97 (lângă Teatrul de Stat)
- EVA COM - B-dul Revoluției, 26/38 (lângă Restaurantul Internațional)
Vânzări în rate și transport gratuit !
(1420284)

Fii atent la ăştia de la Computer Club

Uite ce preţuri au

NOKIA 1610	- 7$*
PHILIPS SAVVY	- 39$*
MAXON MN-2	- 55$*
MOTOROLA cd930	- 59$*
ERICSSON T 10	- 99$*

program 9:00 - 23:00

Oferta CONNEX
valabilă până la 30 aprilie 2000

PRIMA LUNĂ FĂRĂ ABONAMENT

AUTOCOM COMPUTER Club

Computer Club vis-a-vis de Liceul Economic
B-dul Decebal 2-4, Tel.: 056-280 953

*prețurile nu includ TVA
oferta este valabilă doar cu conectare la CONNEX, în limita stocului disponibil

dealer autorizat CONNEX

ARCONTA - GARANȚIA CALITĂȚII!

ARCONTA
Calea Radnei 282
TEL: 057/256342

Magazin de prezentare
P-ța Spitalului Bl. 3A
TEL: 057/270712

ARCONTA - GARANȚIA CELUI MAI BUN RAPORT CALITATE PREȚ !

CONSULTA HOLDING A.G. ÎN CALITATE DE LICHIDATOR AL S.C. „ARAVIASCOMB" S.A. ARAD

Organizează
joi, 11 mai 2000, ora 11,00, la sediul societății „Avicola", Calea Zimandului 5

LICITAȚIE

pentru vânzarea următoarelor active:

	Preț de pornire inclus utilități (milioane lei) fără T.V.A.
1. FERMA 30 - ARAD-GAI	
- 4 locuințe serviciu	24/ locuință
- șopron fânar	18
- cabină cântar-cântar	14
2. FERMA 5 - ARADUL NOU	
- 4 blocuri (hale) + 1 hală iepuri	1.500
3. COMPLEX PORCI - NĂDLAC	
- Centrală termică	40
- filitru sanitar	120
- stație epurare	36
4. FERMĂ ÎNGRĂȘARE - (ANEXĂ NĂDLAC)	
- 6 Hale zootehnice - birou	400
5. BAZĂ DE RECEPȚIE - NĂDLAC	
- corp fabricație	300
6. BAZĂ RECEPȚIE - ȘIRIA	
- șopron și	80
- platformă betonată	160
7. BAZĂ RECEPȚIE - CERMEI	180
8. BAZĂ RECEPȚIE - ȘICULA	500
9. FERMA 16 - SAM (hale - locuințe)	1.800

10. Terenul aferent activelor vândute 0,35 - 1$ / m.p. (în funcție de amplasament)

Caietul de sarcini se procură la sediul societății, unde se depun și ofertele.
Licitația se reia în fiecare joi, la aceeași oră, la sediul societății.

Informații la telefoanele: 057/231259, 057/276133.
(4469138)

S.C. OPTIUM S.A. ARAD
Calea A. Vlaicu 139-151

ANGAJEAZĂ:
- confecționer textil
- strungari

Informații la tel. 244455
(4469139)

ROMTELECOM
Direcția de Telecomunicații Arad

Solicită oferte de preț pentru lucrarea de construcții „Scară acces și igienizare casa scării la clădirea CTD Curtici."

Ofertele se pot depune până la data de 04.05.2000, la sediul D.T.C.C. Arad, str. 1 Decembrie 1918, nr. 4-6 și vor cuprinde: valoarea ofertei; termenul de execuție; termenul de valabilitate al ofertei, termenul de garanție al lucrării.

Relații se pot obține la Serviciul Logistică - tel. 204766.
(1420287)

S.C. TEBA S.A.
Cumpără AUTOBUZ
cu capacitate de 100 locuri, nou sau second hand.
Informații la tel. 094773810, 094661615.
ADMINISTRATOR,
ing. CECILIA KOVACS

În aprilie tombola CUMPERI ȘI CÂȘTIGI !
Cumperi cartele sau te conectezi la MAG. SANITAS
TEL. 093511355 Mag. ELECTRONICA
092976769 Mag. AMET 114 - UTA
Și poți câștiga: -1 relefon cu conectare
-3 cartele CONNEX GO
-5 cartele 12$
TE CONECTEZI ȘI CÂȘTIGI !

S.C. JACKSON INTERNATIONAL S.R.L.

ARAD, STR. FELEACULUI FN

Nr. O.R.C. J02/1004/1994
Cod Fiscal R6017303

ÎN ATENȚIA PRODUCĂTORILOR AGRICOLI! ASOCIAȚII AGRICOLE, PRODUCĂTORI INDIVIDUALI, PERSOANE FIZICE ȘI JURIDICE

S.C. JACKSON INTERNATIONAL S.R.L. asigură pachetul necesar pentru cultivarea și întreținerea producției agricole a anului 2000, oferta fiind valabilă începând cu data de 17.04.2000:

- **Sămânță porumb** gama **Pioneer**:
- Monessa, Helga, Raissa: sac - 80.000 boabe 60,77 USD + TVA
- Sămânță porumb **Andreea** 26.000 lei + TVA/kg
- Sămânță porumb Aral 70K: sac - 70.000 boabe 44 USD + TVA
- **Erbicide gama Guardian (AMB 5L)**: 17 USD + TVA
- **Îngrășăminte chimice**: Azotat de amoniu
  Complexe 15:15:15
- **Motorină**
- **Anvelope (camere)** pentru tractoare, camioane, remorci.

Plata se va face din producția de porumb, recolta anului 2000 sau în cupoane.
Asigurăm transportul seminței de porumb la sediul clienților.
Contractele pentru preluarea acestor produse se încheie la sediul societății noastre din Arad, str. Feleacului f.n. (Complex Expo Market Jackson - în spatele Spitalului Județean Arad).
Recepția cerealelor la recoltare se va face la Bazele noastre de recepție din Arad, str. Turdei nr. 1 (fostul FNC Arad) și din loc. Șimand.
Persoane de contact: ing. Pasca, ing. Roncov - telefon 257.300, int. 27 sau 094929199; Popa Iulia - telefon 271.712; Secretariat - telefon 255.551.

Vă așteptăm să ne contactați cu încredere și vă asigurăm de tot sprijinul și profesionalismul necesar obținerii unei recolte bogate.

(1420252)

OFERTĂ SPECIALĂ DE PAȘTI

BB Computer
ARAD Str. N.Bălcescu nr.12 tel/fax: 057-280555

de 10 ani în afaceri

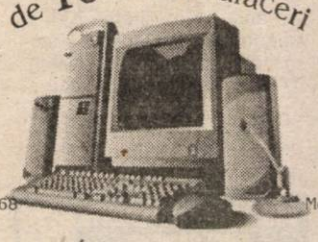

BB OFFICE P 3500
Placa de baza DFI VIA BX/ATX
CPU INTEL PENTIUM III 500 MHz
Memorie 32 MB SDRAM/PC100
Floppy Disk Drive 3.5" (1.44 MB)
Hard Disk Drive 6.4 GB UDMA
Monitor color digital 15" SVGA/1024x768
Placa video AGP + 4 Mb
MiniTurn ATX
Tastatura W '95
Mouse + Pad
699 USD
Pretul nu contine TVA

BB OFFICE K 6450
Placa de baza ACORP 5ALI61/AT
CPU K6-II 450 MHz/3D
Memorie 32 MB SDRAM/PC100
Floppy Disk Drive 3.5" (1.44 MB)
Hard Disk Drive 4.3 GB UDMA
Monitor color digital 15" SVGA/1024x768
Placa video AGP + 4 Mb
MiniTurn AT
Tastatura W '95
Mouse + Pad
475 USD
Pretul nu contine TVA

împreună cu Dumneavoastră

Cadou - un **fax modem intern de 56K** montat pe fiecare calculator pentru a va lega la INTERNET

Fie ca Sfintele Sărbători
să aducă tuturor angajaților

ELECTRICA SA-SD Arad,

clienților și colaboratorilor

UN PAȘTE FERICIT

care să reverse multă sănătate,
pace, bucurii, fericire și întru toate bună sporire.

Dir. general ing.
Ioan Cornel SECIANSCHI
(4469107)

PRIMĂRIA SÂNTANA

Urează cu prilejul Sfintelor Sărbători de Paşte tuturor locuitorilor comunei, colaboratorilor şi angajaților săi multă sănătate, numai bucurii. Paşte Fericit şi HRISTOS A ÎNVIAT.

Primar,
Constantin Ciurel
(0363253)

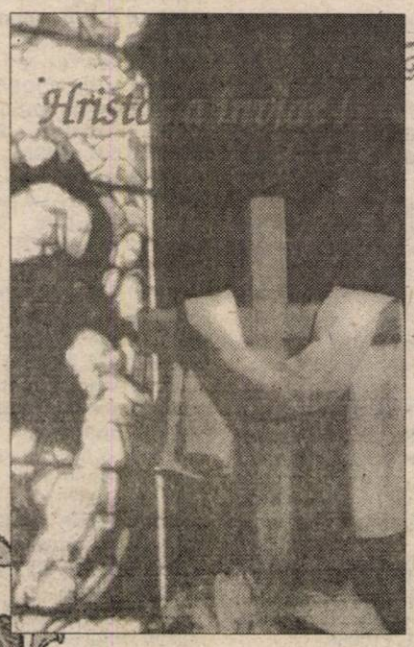

PRIMĂRIA ORAȘULUI INEU

Dorește cu ocazia Sfintelor Sărbători de Paște tuturor locuitorilor orașului Ineu - Cartierul Traian și Satu Mocrea un Paște Fericit alături de tradiționalul

HRISTOS A ÎNVIAT.

Primar
Prof. Feieș Petru
(Ag. Ineu)

S.C. ARTERM S.A. Arad

Cu prilejul Învierii Domnului nostru Iisus Hristos dorim tuturor salariaților noștri, beneficiarilor muncii noastre, colaboratorilor și prietenilor un Paște fericit.

Hristos a Înviat!

Director general,
Ing. Doru Câmpan
(1420275)

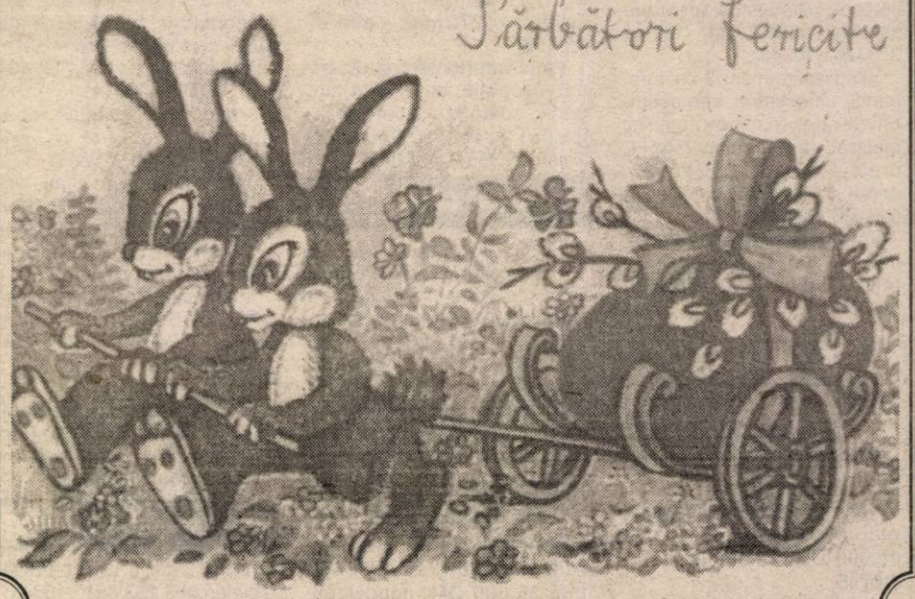

ANIVERSĂRI

La această aniversare a bunicului nostru BERAR TEODOR, îi dorim multă sănătate, o bătrânețe fără griji și odată cu un călduros „LA MULȚI ANI!" poate și dorința de a-l cunoaște. Nepoții: Oliver, Carmen și Andrea. (10896)

VÂNZĂRI APARTAMENTE O CAMERĂ

Vând (închiriez) garsonieră deosebită. Telefon 288901, numai după ora 18. (10605)

Vând garsonieră, confort I, bl. 17, Confecții. Telefon 251796, după ora 17. (10618)

Ocazie Vând garsonieră confort I, zona Cenad (Miorița), faianță gresie, zugrăvit lavabil, instalații sanitare, noi, 7.500 DM. Telefon 253364; 092.257.409. (10738)

Vând garsonieră, str. 6 Vânători, 6.500 DM negociabil. Telefon 221328. (10764)

Vând garsonieră, confort I, îmbunătățită, Miorița, bloc contorizat. Telefon 094.810.192; 094.146.741. (10249)

Vând garsonieră ne(mobilată), str. Lacului. Telefon 236325. (10771)

Vând garsonieră Vlaicu, 3.750 DM. Telefon 237048. (10784)

Vând apartament una cameră situat pe Aleea Amara, bl. X37, satelit, telefon. Informații telefon 092 591 934. (10780)

Vând (închiriez) garsonieră parter, zona Grădiște. Telefon 238004, zilnic după ora 16. (10827)

Vând urgent garsonieră cf. I, balcon închis, foarte ieftin. Informații telefon 092 332 328, 094 491 476. (10853)

VÂNZĂRI APARTAMENTE DOUĂ CAMERE

Vând apartament 2 camere, îmbunătățit și contorizat, preț 13.500 DM negociabil. Telefon 261866, după ora 18. (10372)

Vând sau schimb apartament 2 camere, cu autoturism + diferență. Telefon 288973; 094.963.362. (10586)

Vând apartament 2 camere, zona 300, et. I. Telefon 267793. (10634)

Vând apartament 2 camere, semidecomandat, parter, Vlaicu, bl. X22. Telefon 057/245161. (9545)

Vând apartament 2 camere, preț 12.000 DM, zona 300 Micălaca, Faleză. Telefon 269001. (10708)

Vând apartament 2 camere, îmbunătățit, Podgoria, etaj 4/10. Telefon 232638, după ora 15. (10716)

Ocazie! Vând apartament 2 camere, Vlaicu, 9.000 DM. Telefon 270856. (10738)

Ocazie! Vând apartament 2 camere, ultracentral, ideal privatizare, 18.000 DM. Telefon 253326. (10745)

Vând apartament 2 camere, parter, ultracentral, bun pentru privatizare, (cabinet notarial, medical, etc.). Telefon 255211, orele 8,30-16,30; 255190, orele 17-22; 092.594.950; 094.367.869. (10274)

Vând apartament 2 camere, decomandat, plus garaj, zona UTA. Telefon 092.595.900. (10556)

Vând apartament 2 camere, decomandat, 79 mp, nou utilat occidental, ușă blindată, alarmă, balcon închis, garaj, zona Piața Spitalului, preț 37.000 DM. Informații telefon 092 266 523. (10788)

Vând apartament 2 camere, etaj intermediar, Micălaca, 15.000 DM. Telefon 270872. (10745)

Vând apartament 2 camere, Podgoria, et. II, cărămidă, 24.000 DM, negociabil. Telefon 234693. (10781)

Vând apartament 2 camere, decomandat, et. I, preț 14.000 DM, negociabil. Telefon 277568. (10844)

Vând, în localitatea Sebiș, apartament 2 camere, decomandate, mobilat și cu telefon. Telefon 420800. (3039658)

Vând apartament 2 camere, ultracentral. Telefon 276216, 094 568 853. (10856)

VÂNZĂRI APARTAMENTE TREI CAMERE

Vând apartament 3 camere, decomandate, et. II, garaj, Micălaca bl. 614. Telefon 092 857 550. (10483)

Vând urgent apartament 3 camere, decomandat, etaj II, neîmbunătățit, Alfa. Telefon 277154; 223297. (10723)

Ocazie! Vând apartament 3 camere, Alfa, etaj 2, 2 băi, balcon, 14.700 DM. Telefon 253364. (10738)

Vând apartament trei camere, multiple îmbunătățiri, Banu Mărăcine, et. I. Telefon 255190, orele 17-23; 092.594.950; 094.367.869. (10274)

Vând apartament 3 camere, Alfa, et. III, 13.500 DM. Telefon 249806, 245806. (10796)

Vând apartament 3 camere, Alfa, et. I, 15.000 DM. Telefon 249806, 245806. (10796)

Vând apartament 3 camere, Micălaca și Vlaicu, 18.000 DM. Telefon 270856. (10738)

Vând apartament 3 camere, decomandat, et. II, Vlaicu, 17.000 DM. Telefon 253326. (10745)

Vând apartament 3 camere, decomandat, parter, contorizat, canalizare, Piața Miorița. Telefon 269034, după ora 18. (10765)

VÂNZĂRI APARTAMENTE PATRU-CINCI-ȘASE CAMERE

Vând apartament 4 camere, Micălaca. Telefon 274533. (10632)

Vând apartament 5 camere, decomandate, et. I, vedere Malul Mureșului, zona Polivalentă. Telefon 092 621 405, 092 469 563. (10810)

Vând urgent apartament 4 camere, ultramodern, 117 mp, zona Miorița. Telefon 094 507 198. (10789)

Vând apartament 4 camere, parchetat, faianțat, decomandat, et. I, logie închisă. Telefon 237662. (10794)

Vând (schimb) apartament 5 camere, et. III, Grădiște. Telefon 223755, 094 956 176. (10795)

Vând apartament ultracentral, 4 camere (Farmacia 72). Telefon 212595, până la ora 15. (10762)

Vând apartament 4 camere, et. I, Vlaicu, pivniță, garaj. Telefon 272362, seara. (10759)

Vând apartament ultracentral, asociație, et. III, 224 mp, garaj, contorizat, toate facilitățile, preț 110.000 DM. Telefon 235679. (10855)

VÂNZĂRI CASE

Vând casă cu etaj în orașul Bihorkeresztes, 5 km de vama Borș, compus din 2 dormitoare, 2 băi, living room, cameră pentru oaspeți, bucătărie, garaj, telefon, încălzire pe gaz, curte mare, intrare mare pe 2 străzi. Asigur drept de ședere permanentă în Ungaria. Telefon 092.622.767. (f. 1420114)

Vând casă mare, din cărămidă, Aradul Nou, str. Armoniei, cu grădină 1.400 mp, 36.000 DM, negociabil. Telefon 095 648 839 sau Aluniș nr. 129. (10538)

Ocazie! Vând casă mare, ultracentral, parter-bar, alimentară; etaj-apartament. Telefon 234862. (10523)

Vând casă nouă 3 camere, spațiu mare, preț negociabil, str. Hunedoarei nr. 32. (10587)

Vând casă mare, Cuvin nr. 3/2, magazii 120 mp, pivniță cu boltă 200 mp, suprafață totală 2750 mp, acces din 2 străzi. Telefon 461205. (10595)

Vând casă cu grădină 1500 mp, ocupabilă imediat și toate anexele, în Cuvin nr. 416. Telefon 057/461310. (10645)

Vând casă 3 camere mari, anexele, grădină, localitatea Zădăreni, nr. 200. Telefon 064.446.995. (10656)

Vând urgent CASĂ MARE, suprafață 900 mp, GRĂDINĂ, toate utilitățile. Telefon 256543; 092.239.471.

Vând vilă, construcție nouă, D.P.M, parțial finisată, Aradul Nou, preț la vedere. Telefon 278077; 092.703.126. (10850)

Vând casă 2 camere, str. Lăcrămioarelor, nr. 15. Telefon 274533. (10632)

Vând vilă deosebită, compusă din: cameră de zi foarte mare, 2 bucătării, 11 dormitoare, 8 băi, 5 panderii haine, 4 holuri, garaj dublu, 2 terase, balcoane, anexe, piscină (prevăzută cu sistem de protecție), mansarde de 9/12 și 4/4, toate la un preț deosebit. Telefon 276419. (10553)

Vând casă 500 mp, str. Mestecăniș, nr. 34, vizibil zilnic. (10719)

Vând casă cu 2 apartamente, zona Școlii UCECOM. Telefon 211683. (10314)

Vând urgent în Pâncota, casă mare, anexe, trifazic, zonă neinundabilă, aproape central, 1.800 mp. Telefon 288713, seara sau 092 471 631. (10045)

Vând casă din cărămidă, în Bocsig și 3 ha lângă gara Bocsig. Telefon 220166. (10756)

Vând urgent casă, grădină, anexe, central, Frumușeni nr. 565, telefon 119, după ora 20. (10739)

Vând casă 5 camere, dependințe. 1.000 mp, Pârneava. Telefon 270789. (10800)

Vând casă Sântana, str. Oituz nr. 38. Informații telefon 463313, după ora 20. (0363252)

Vând (sau schimb cu apartament 2 camere + diferență), casă nouă în Sâmbăteni. Telefon 263365. (10808)

Vând casă, str. Petru Rareș, Grădiște. Telefon 265784.

Vând casă în Arad, str. Cocorilor nr. 59, lângă Piața UTA, posibilități privatizare. Informații telefon 094 597 434 sau 240730. (10814)

Vând casă, grădină, apă, gaz, str. Poetului nr. 74. Telefon 222480. (10815)

Vând casă ultracentral, singur în curte, garaj. Telefon 094 795 541, 257213. (10834)

Vând casă, cartierul Poltura. Telefon 241527. (10840)

Vând casă 4 camere, curte, gaz, str. Progresului nr. 38, Bujac. Telefon 244043. (10847)

Vând casă din cărămidă, cu grădină, localitatea Berindia. Informații telefon 095 623 848. (3039660)

VÂNZĂRI SPAȚII

Vând spațiu ultracentral. Telefon 093 253 651. (10843)

Vând urgent bar + bucătărie, dotat impecabil, pe strand. Telefon 095.802.169. (10753)

Vindem spațiu comercial (berărie) ultracentral, în Strandul Neptun; vad comercial garantat. Telefon 259057, după ora 18. (10769)

Vând spațiu comercial 100-120 mp (variante) ideal sediu societate asigurare sau bancă; lichidez vitrină frig 2 capsule; cântar electronic 10 kg; aparat înghețată; pulturi și rafturi din melamină; expresou cafea defect 3 brațe; microbuz Ford Tranzit persoane; xerox Sharp Z57, agregat nou pentru conservat înghețată; toate vizavi de Primăria Vladimirescu. Telefon 092.758.964 sau 514233, după ora 17. (9380)

Vând ABC, la șosea și căsuță de vacanță cu grădină și pomi. Telefon 221169. (10701)

Vând spațiu comercial central, 4 camere, cu 2 intrări la stradă. Telefon 233928. (10798)

VÂNZĂRI TERENURI

Vând teren, Grădiște. Telefon 259710. (10584)

Vând teren construcție, apă, gaz, canal, Micălaca. Telefon 262619. (10720)

Vând urgent teren 460 mp, Dinamo, 6.500 DM, utilități. Telefon 247429. (10791)

Vând grădină, intravilan de casă, cu pomi și vie, în Cuvin. Telefon 461002. (10787)

VÂNZĂRI AUTO

Vând Ford Fiesta, motor 1.100 cmc, fabricație 1995, Euro II, neînmatriculat, preț 4.700 DM. Telefon 219979, 092 706 535. (10812)

Vând MERCEDES 300E, Diesel, înmatriculat 1999, an fabricație 1995, 131.000 km. Telefon 094 202 948.

Vând Peugeot 406 TD, Md. 1997, 38.000 km, înscris persoană fizică; Opel Astra 100 Edition, neînmatriculat, an 10/99, 16.000 km, ambele full option. Telefon 057-212441 sau 092 989 127. (10838)

Vând Opel Vectra '92, 1,6i, 7.300 DM, recent înmatriculat și Mercedes 190 D. numere Germania, valabile 2 ani. Telefon 094.120.283. (10898)

Vând autodubă Magirus 3,5 to. Telefon 093 253 651. (10843)

Vând motoare Diesel, diferite mărci și piese de schimb. Telefon 057-466530, 094 872 611.

Nu-ți mai fă griji, CAUCIUCURILE de care ai nevoie, sunt la mine, IEFTINE și BUNE, toate dimensiunile, cu garanție, aduse din GERMANIA. Telefon 259339; 094.706.321. (7752)

Vând ARO 244, an fabricație 1996, motor Brașov, 1996, reparație capitală. Telefon 094 698 475. (3039653)

Ofertă mare! Vând Opel Vectra an 93 și Ford Mondeo 93, cu toate extrasele (schimb + diferență). Telefon 094 291 600, 056-219869. (10467)

Vând Seat Ibitza. Telefon 259710. (10584)

Vând Opel Kadet fabricație 1990, persoană fizică, preț 6200 DM negociabil. Telefon 462807. (0363251)

Vând Peugeot 405 TD Combi, la un preț convenabil. Telefon 276419. (10553)

Vând VW I stare de funcționare, persoană fizică, preț 1.600 DM negociabil. Telefon 094.703.768. (3039655)

Vând combină Claas Consul, punte, bloc reductor, diferite piese U 650. Telefon 461246. (4469055)

Vând Ford Sierra 2000 cmc, benzină fără plumb injecție, an de fabricație 1989, stare foarte bună și Dacia 1310, fabricație 1984, recarosată 1998. Telefon 092.529.611; 234179, după ora 15.

Vând Dacia papuc 5 locuri izotermă, an fabricație 1996, 3.500 DM. Telefon 210848; 092.934.826. (10718)

Vând Audi 100 CC Diesel, 1985, 4.400 DM fix. Telefon 277412. (10737)

Vând Dacia 1310, alb 13, an 1995, 3.600 DM negociabil. Telefon 268911. (10750)

Vând (schimb) Peugeot 405 Diesel, stare excepțională, numere provizorii, cu Diesel, defectă dar înmatriculată. Telefon 057 - 417162. (10741)

Vând tractor U-650, plug și remorcă tractor cu CIV. Telefon prin comandă 991-532504, Șepreuș 441. (9464)

Vând Jeep Toyota Rav-4, din 1996, 1998 cmc, înmatriculat. Telefon 092.532.521; 237161. (10526)

Vând Renault 20, înmatriculat persoană fizică, preț negociabil. Telefon 095 619 772. (3039656)

Vând VW Passat 1,9 TD, 1994, înmatriculat, 93.000 km la bord, vișiniu metalizat, 17.000 DM, negociabil. Telefon 094 206 581,412160. (10653)

Vând tractor U650, 35.000.000 lei, negociabil, localitatea Vladimirescu, str. Gării nr. 5. Telefon 094 260 464. (10806)

Vând microbus VW neînmatriculat, an 1986, în stare excelentă de funcționare, pe benzină. Telefon 057-561774, după ora 21. (4469057)

Vând VW LT 35D, transport marfă, stare excepțională, an 1992, 2.400 cmc. Telefon 095 634 505. (10777)

Vând Ford Escort 1,6 Diesel, 1986, înmatriculat, negociabil. Telefon 531170. (10761)

Vând Dacia 1310, an fabricație 1997, culoare roșu metalizat. Telefon 266818, după ora 16. (10824)

Vând Renault 21 Nevada, 1991, injecție benzină, înscris 1999. Telefon 094 698 849, 279651. (10822)

Vând Fiat Croma TD, înmatriculat și Mazda 626. Telefon 057-289975. (10820)

Vând Renault 21 Medalion, 1988, injecție benzină, CIV, stare foarte bună, preț 4.900 DM, negociabil. Telefon 230292, 094 584 703. (10819)

Vând COMBINATOR, localitatea Apateu, nr. 662. (347146)

Vând plug PP3, disc GDT 3,4, semănătoare SPC 6, remorcă auto 5 t. Informații Șiria nr. 674, telefon 094 782 369. (10837)

Vând talon Renault 18. Informații telefon 095 514 349. (4932837)

Vând VW Passat TDi, an 1998. Telefon 276216, 094 568 853. (10856)

Vând caroserie Dacia 1410, completă (uși - capote) din 1999. Telefon 057-244000. (10851)

Vând Raba 20 t, Turbo Diesel; Raba 10 t, cu remorcă; Saviem 7,5 t și Renault 12 Break, tractor U650. Informații telefon 057-422004 și 094 784 571. (3039660)

Vând Renault 25, stare foarte bună, Turbo Diesel, an 1986, preț 6.000 DM. Telefon 094 577 930. (10866)

Vând ieftin Opel Ascona Automat, înscris, nerulat în România. Mobil 095 645 203. (10868)

Vând urgent Dacia Papuc, 1994, 2.800 DM. Telefon 236390. (10865)

VÂNZĂRI AUTO

Magazinele CLIO&Co. VÂND

PIESE AUTO IMPORT DIN STOC SAU LA COMANDĂ

Decupați anunțul și beneficiați de 10% reducere pentru piesele auto cumpărate

ARAD, Magazinele din:
- Calea A.Vlaicu, Bl. 6 ABC
Telefon: 272525; 093333535
- Calea Victoriei, nr. 22 A/B
Telefon: 254766; 093333525

VÂNZĂRI ELECTRO

Vând TV color, preț 950.000 lei, garanție 6 luni. Telefon 244904, orele 9-17. (10279)

Vând TV color, stereo, teletext, 1.350.000 lei, garanție 6 luni. Telefon 212005, orele 9-17. (10279)

Vând TV color, modele noi. Telefon 094.120.283. (10898)

Vând CÂNTARE ELECTRONICE; CASE MARCAT FISCALE, omologate. Telefon 272727; 281188. (9933)

Vând TV COLOR en-gros, en-detail; prețuri de la 900.000 lei; garanție. Telefon 289456; 092.239.242. (10692)

Vindem diferite modele de TELEVIZOARE COLOR, vizibile orele 10-19. Telefon 280260. (10462)

Vând frigorifice: CONGELATOR, LADĂ, COMBINĂ, FRIGIDER cu congelare rapidă, pereți groși, etanșare foarte bună, consum redus de curent, ofer GARANȚIE. Telefon 094.706.321; 259339. (7752)

Vând ieftin TELEVIZOARE COLOR cu telecomandă, bandă de cablu, funcționează bine, imagine clară, prețuri accesibile, ofer garanție. Telefon 259339; 094.706.321. (7752)

Spălatul rufelor devine o plăcere, fiindcă, ACUM, vă ofer MAȘINĂ DE SPĂLAT AUTOMATĂ cu consum redus de curent în care pui haine murdare și ies curate, parfumate și uscate; IEFTINE și BUNE, import GERMANIA, garanție. Telefon 259339; 094.706.321. (7752)

Vând ieftin, VIDEOURI cu telecomandă, import occident. Telefon 259339; 094.706.321. (9498)

Vând foarte ieftin RECEPTOARE INSTALAȚII SATELIT, complete. Telefon 094.915.385. (8253)

Vând TV color de firmă, garanție, carcasă plastic, prețuri bune. Telefon 219365; 093.380.028. (10054)

Vând mașini spălat automate, combine frigorifice și congelatoare cu sertare (garanție 6 luni), prețuri avantajoase, orele 9-18. Telefon 251392. (10378)

Vând ieftin INSTALAȚII SATELIT analogice și digitale. Telefon 057/237471; 511485. (8012)

Vând TV color; mașină spălat automată; combină și ladă frigorifică; video; cuptor cu microunde. Telefon 266414. (10715)

(Continuare în pagina a 15-a)

(Urmare din pagina a 14-a)

Vând TV color; mașină spălat automată; cuptor microunde. Telefon 284604. (10722)

Vând TV diagonala 70 cm, ieftin. Telefon 211491. (10736)

Vând TV 51 cm, telecomandă, ieftin. Telefon 211491. (10736)

Vând diferite TELECOMENZI pentru televizor (165.000 lei), video, satelit; COMPONENTE ELECTRONICE. Telefon 092 368 868. (9745)

Vând TV color Goldstar și combină Aiwa, 1 an vechime. Telefon 220166. (10756)

Vând TV color stereo, teletext. Telefon 237903, 092 742 822. (10795)

Vând vitrină frigorifică pentru expunere, stare foarte bună, 1,80 cm/ 80 cm. Zăbrani, telefon 310. (4469058)

Vând dozator bere Cornelius, cu 2 capete, cu toate accesoriile. Informații telefon 412245 sau 093 350 233. (10825)

VÂNZĂRI DIVERSE

Vând ȚIGLĂ Marsilia - portugheză, fabricată Sighișoara - 3.900 lei/bucata; CĂRĂMIDĂ EFICIENTĂ 300/250/150 - 6.700 lei/bucata; TERASIT; MOZAIC; PRAF MORMORĂ - 800 lei/kg; DEȘEU MARMORĂ 50.000 lei/mp; negociabil. Informații Mâsca, nr. 33. Telefon 531498; 094.561.854. (9627)

Vând termoteka Junkers și boilere pe gaz, instalație de climatizare. Telefon 253973. (10854)

Vând MOBILIER MODERN nou, orice tip: BUCĂTĂRII de la 4.000.000 lei; SUFRAGERII de la 6.000.000 lei; DORMITOARE de la 7.000.000 lei; birouri, rafturi, pulturi, etc. Telefon 256769; 092.239.242. (10692)

Vând boltari beton și zgură, dimensiuni diferite, avantajos. Telefon 095 418 089, 095 846 149.

Vând TABLĂ ZINCATĂ și decapată 0,4x1000x2000, SÂRMĂ NEAGRĂ și ZINCATĂ, PLASĂ RABITZ și CUIE CONSTRUCȚII, str. Vrabiei nr. 4. Telefon 289997. (9212, 10399)

Vând mobilă bucătărie, aragaz și butelie. Telefon 219748.

Vând urgent scule tâmplărie, preț foarte acceptabil. Informații telefon 095.635.101. (10655)

Vindem în limita stocului, la ferma din ȘIRIA, pui vii pentru populație, cca 800 gr. vineri, 28.04.2000, orele 8-15. (10683)

Vând BALAST și NISIP, la domiciliu. Telefon 214010. (10690)

Vând cruce marmură albă, 3.500.000 lei; cruce mozaic 1.000.000 lei. Telefon 094.286.808. (10369)

Vând termotekă gaz instant, baie, congelatoare, calorifere, ofer 2 ani garanție. Telefon 274876. (10733)

Vând miei pentru tăiere, între 12-20 kg; preț negociabil. Informații localitatea Nădlac, telefon 474580, orele 7-10; 14-18. (Ag. Nădlac)

Vând NISIP și PIETRIȘ, la domiciliu. Telefon 277027. (10758)

Vând mobilă tineret Drobeta, canapea cu fotolii extensibile. Telefon 265154. (10263)

Vând vacă Bălțata Românească, cu vițel, la a 2-a fătare, garantat 17-18 lt lapte. Informații telefon 463082. (4932800)

Vând betonieră fără motor. Telefon 263365. (10808)

Vând mașină erbicidat, stare foarte bună. Telefon 466601. (10809)

Vând Fresco de sucuri cu trei capuri și sifon, în stare excelentă + 2 tuburi de bioxid. Telefon 057-561774, după ora 21. (4469057)

Vând făină albă, cantități mari, 5.500 lei/ kg. Telefon 462342. (0363254)

Vând instalație completă sifon, cultivator porumb, pentru tractor și prășitoare - tracțiune animală, toate noi. Telefon 177, localitatea Chisindia. (3039657)

Vând acte „casă schimb-valutar", activitate întreruptă temporar. Telefon 094 661 161. (10797)

Vând urgent garaj demontabil, 2.500.000 lei. Telefon 247429. (10791)

Vând mașină Opel Rekord Caravan, neînmatriculată și bloc 3 camere, Vlaicu, zona Tic-Tac. Informații telefon 210447. (10714)

Vând mașini de spălat modele noi; mochetă import Austria. Telefon 275558, Bujac, str. Trotușului nr. 55. (10733)

Vând grajd, localitatea Șofronea. Telefon 092 251 576. (10733)

Vând 2 vaci cu lapte și 5 vițele de montă. Telefon 257402. (10760)

Vând cazan țuică nou, 170 lt. Telefon 094 698 849, 279651. (10822)

Vând mozaic colorat, circular trifazic, tub de oxigen, coș pentru copil. Telefon 223636. (10831)

Vând 15 familii albine, urgent, în Lipova. Telefon 561376. (4469059)

Vând EUROBOLȚARI TERMOIZOLANȚI cu garanție, 300 x 250 x 2000, preț 5.000 lei/ buc, 1 mc = 350.000 lei. Telefon 281491, 092 381 750. (10850)

Vând rășniță cereale și pat dormitor, negociabil. Telefon 220721. (10852)

Vând 4 buc. traverse beton, mașină sifon, moară cu piatră (boia), 2 buc. filtre cu plăci, cărămidă din demolări, țeavă folosită 1" 1/4 - lungime 2,8 m și bazine de fibră între 7-15 t. Informații telefon 057-422004 și 094 784 571. (3039660)

Vând mașină de preambalat produse alimentare granulate și mașină de baxat. Informații telefon 057-422004 și 094 784 571. (3039660)

Vând rochie mireasă, mărimea 46. Telefon 262141; 263097. (10895)

CUMPĂRĂRI TERENURI, IMOBILIARE

Cumpăr 2 camere, Alfa, et. I-III (posibil ipotecat), ofer plata pe loc. Telefon 249806, 245806. (10796)

CUMPĂRĂRI DIVERSE

Cumpăr ACȚIUNI FERONERIA, la cel mai bun preț. Telefon 095.615.555. (9963)

Cumpăr porumb boabe și știuleți, plata pe loc. Telefon 094.784.568. (9810)

Cumpăr monezi sau bancnote vechi. Telefon 287626 sau 093.408.979. (10436)

Cumpărăm PORCI grași, preț 15.000 lei/kg, localitatea Mîsca nr. 307. Telefon 057/531497; 094.774.649. (10418)

Cumpăr floarea soarelui. Telefon 532125. (10623)

Cumpăr grâu, cantități mari, plata pe loc, 2.500 lei/ kg. Telefon 462342. (0363254)

Cumpăr porumb boabe și soia, plata pe loc. Telefon 092 887 025, 241114. (10792)

Cumpăr antichități: ceasuri, tablouri, mobilier, argintărie, sticlă, porțelan, bronz, monede, bancnote, documente, facturi vechi, altele. Telefon 057-287626, 094 507 198. (10766)

Cumpăr deșeuri de cupru și alamă. Telefon 280811 luni-vineri, 9-18; sâmbătă 9-13. (10754)

Cumpăr porci și tăurași. Telefon 093 382 206. (10835)

CERERI ȘI OFERTE DE SERVICII

Angajez VÂNZĂTOARE în piață, cu carte de muncă, vârsta 18-35 ani. Telefon 251657, între orele 11-15. (10869)

SOCIETATE COMERCIALĂ angajează BARMANĂ. Telefon 256735.

„OMNIASIG" SA angajează femeie de serviciu. Relații la sediul firmei, Arad, str. Dragalina, nr. 9. (10830)

„OMNIASIG" SA selecționează în vederea angajării, AGENȚI de ASIGURĂRI. Relații la telefon 252420; 255520. (10830)

ANGAJĂM DANSATOARE începătoare și profesioniste. Asigurăm cazare și pregătire. Telefon 092.971.986; 095.824.991. (10345)

FIRMA „FALCON" angajează CONFECȚIONERE cu experiență la mașini de cusut, vârsta maximă 35 ani, salarizare avantajoasă. Telefon 289104. (10549)

SOCOM „PIELARUL" Arad, angajează confecționere fețe încălțăminte, calificate, ștanțatori în piele, șef secție fețe încălțăminte, CTC-iste fețe încălțăminte, muncitoare la masă. Informații telefon 236116 sau la sediul firmei, str. Ghiba Birta, nr. 16, Arad. (10616)

SOCIETATE COMERCIALĂ angajează SUDOR, str. Cpt. Ignat nr. 19. Telefon 281862. (10272)

SC KEBO SRL (incinta Arădeanca) angajează MAȘINISTE și CROITORI PIELE calificați. Telefon 284800. (10475)

Angajăm BARMANE și OSPĂTARE pentru bar în PECICA. Telefon 057-289440, 094 297 654. (10805)

Angajez TINICHIGIU AUTO, Arad, str. Ulmului nr. 23/B, Bujac. Telefon 273190 sau 094 630 171. (10804)

SOCIETATE COMERCIALĂ angajează BARMANĂ. Telefon 275081 sau 092 627 220. (10801)

Angajez DOCTOR VETERINAR sau TEHNICIAN cu experiență în domeniul Avicola. Telefon 095 818 406. (10774)

„SNIC" angajează VÂNZĂTORI -GESTIONARI pentru vânzare ambulantă casete audio-video. Telefon 092 267 495, 094 781 155. (10785)

Angajez SPĂLĂTOR AUTO, str. Fulgerului nr. 14. Telefon 241291. (10773)

ANGAJEZ OSPĂTARI (fete). Telefon 210944. (10829)

HANUL DE LA RĂSCRUCE angajează DANSATOARE STRIPTEASE și DANS ORIENTAL, de asemenea BARMANE, OSPĂTARE și VÂNZĂTOARE. Informații telefon 094 245 879. (10848)

METAL ART angajează 4 SUDORI ELECTRICI aparat sudură cu CO2 și 4 MUNCITORI NECALIFICAȚI, str. Bodrogului nr. 8, Arad. Telefon 280279. (10849)

Angajăm DOAMNE, DOMNIȘOARE cu voce plăcută, salarizare deosebită. Telefon 094 527 058. (10867)

PRESTĂRI SERVICII

DISCONSTRUCT execută lucrări ZUGRĂVIT, VOPSIT, FAIANȚAT, GRESIAT. Telefon 275950, 245443. (10826)

REPAR, la domiciliul clientului: FRIGIDERE, CONGELATOARE. Telefon 094 257 151. (10841)

ROMSTAR, repară MAȘINI SPĂLAT AUTOMATIC, garanțial. Telefon 223301, 222230, 093 200 546. (10874)

DIVERSE

SC „ROSKO TEXTIL" SRL dorește să obțină autorizație de mediu pentru investiția Complex industrial ROSKO TEXTIL Curtici-Arad, pe un teren situat în limita Zonei Libere Curtici. Eventualele contestații se pot depune la Agenția de Protecția Mediului Arad, Bd. Dragalina nr. 16. (10752)

SC „AUTO TECH SERV" SRL Arad, dorește autorizație de mediu pentru activitatea SERVICE AUTO, cu sediul în str. Poetului nr. 54/a. Eventualele contestații se pot depune la Agenția de Protecția Mediului Arad, Bd. Dragalina nr. 16. (10836)

PRIMĂRIA COMUNEI ȘAGU anunță licitație publică, în 10 mai 2000, pentru concesiune teren și închiriere spațiu cu alte destinații. (10849)

Asociația Agricolă „PUSTA" Bujac, str. F. Ilarion nr. 63, telefon 289824, vinde la licitație COTĂ parte din atelier, joi, 27.04. ora 8. Conducerea. (10892)

TURISM

NOU! MARI REDUCERI DE PREȚURI!

ATLASSIB

Călătorești cu autocarele noastre moderne, în EUROPA: GERMANIA, AUSTRIA, FRANȚA, ITALIA, SUEDIA (plecări zilnice), BELGIA, OLANDA, DANEMARCA, ANGLIA, FINLANDA, NORVEGIA, SPANIA, PORTUGALIA, UNGARIA, IUGOSLAVIA.

NOU! Reduceri suplimentare pentru: elevi, studenți, pensionari și grupuri. Bd. Revoluției nr. 35, telefon 251871, 252727; Autogară, telefon 270562. O poartă deschisă spre Europa! (c.)

NOU!!! REDUCERI DE PREȚURI

„Pletl"

vă oferă:

zilnic spre Germania

PASSAU - REGENSBURG - NURNBERG - HEILBRONN - STUTTGART - KARLSRUHE - HEIDELBERG - WURZBURG -FRANKFURT - MAINZ - GIESSEN.

SERVICII: călătorie în autocare noi, moderne; 2 bagaje gratuite; însoțitoare de bord; o masă caldă în Ungaria.

Informații și înscrieri la AGENȚIILE PLETL: ARAD, telefon 057-252291, LIPOVA telefon 057-561377, 057-563011; TIMIȘOARA, telefon 056-200119; LUGOJ, telefon 056-359651; REȘIȚA, telefon 055-224904. (c. 18)

SCHIMBURI

Schimb apartament 4 camere, confort I, et. II, Micălaca, cu apartament mai mic plus diferență, variante. Telefon 265154. (10263)

ÎNCHIRIERI

Ofer spre închiriere apartament (ne)mobilat. Telefon 210255. (10316)

Caut urgent să închiriez apartament 1-2 camere, (ne)mobilat, curat. Telefon 210555. (10316)

Închiriez autoutilitară 1,5 tone și autobenă 8 tone; prețuri acceptabile. Telefon 095.635.101. (10655)

Închiriez apartament 4 camere, etaj I, decomandat, modernizat, nemobilat, Micălaca zona 700, prefer firmă serioasă. Telefon 255269, orele 10-19. (10707)

Ofer spre închiriere casă ideală pentru privatizare, în Micălaca, str. Severin nr. 5 (prima stradă la dreapta, după pod), compusă din magazin amenajat, birouri, anexe. Telefon 256767, 092 610 657. (10671)

Închiriez garsonieră Vlaicu, nemobilată, pentru 2 persoane, 140 DM/ lună. Telefon 237048. (10784)

Închiriez spațiu pentru birouri sau locuit, în Piața Avram Iancu. Telefon 233928. (10799)

Ofer spre închiriere, urgent, apartament ultracentral, parter, adecvat pentru birouri. Telefon 259345, 092 237 560. (10818)

Închiriez apartament 2 camere, 6 Vânători bl. V7. Telefon 223345. (10823)

Închiriez spațiu comercial ultracentral sau central, rog oferte serioase. Informații telefon 094 929 572. (10833)

Închiriez garsonieră cf. III, mobilată. Informații telefon 221009. (10839)

PIERDERI

Pierdut legitimație de acces eliberată de Compania de Transport Public Arad, pe numele Blidari Costel. O declar nulă. (10779)

Pierdut carnet șomer eliberat de DMPS Arad, Oficiul Forțelor de Muncă Lipova, dosar 3017/B, pe numele Corseu Valentin. Îl declar nul. (4469056)

Pierdut matriță clește plombat nr. 179, eliberată de SDE Arad, pe numele Trip Ioan. O declar nulă. (0361407)

† SERVICII FUNERARE †

NON STOP (la orice oră) „RO-STYL COMPANY"

Firma noastră este PRODUCĂTOARE DE SICRIE, cu magazin în: ARAD, str. M. Eminescu nr. 4 (vizavi Cinema MUREȘUL), telefon 057-211929, 094 478 971. EFECTUĂM SERVICII: spălat, îmbrăcat, îmbălsămat și transport cu personal calificat. ASIGURĂM MINIM: 8 modele de SICRIE din LEMN MASIV (nu din PAL sau furnir); SICRIE CU MÂNERE și ȘURUB (nu se bat cuie), SICRIE LUX, 5 modele LENJERIE DECES (respete), LENJERIE DE LUX, cruci lemn și metal. ACCESORII: catafalc, steag, prosoape, etc. INTERMEDIEM: fanfară, colaci, colivă, etc. FIIND PRODUCĂTORI, AVEȚI AVANTAJUL UNOR PREȚURI MINIME și POSIBILITATEA DE A PLĂTI ÎN RATE. Ofertă: sicriu stejar (cruce, respete) - 1.000.000 lei. (c.)

SC „NOSFERATU" SRL,

ARAD, str. Ghiba Birta nr. 26, telefon 270437; Non stop 094.554.874, NĂDLAC, str. 1 Decembrie, nr. 4, telefon 092.922.337.

NON - STOP SERVICII FUNERARE COMPLETE.

SICRIE, RESPECTE, CRUCI (prețuri de producător). ACCESORII: prosoape, batiste, panglică neagră, baticuri, mânere, lumânări, catafalc, șfeșnice, steag de doliu. SERVICII: capelă, spălat, îmbălsămat, îmbrăcat, transport intern și internațional. Asigurăm colaci, colivă, coroane, jerbe, fotografii profesionale, fanfară, organizăm pomeni. OFERTA BRAD: sicriu brad, respete, cruce - 900.000 lei. Transportul sicriului la domiciliu este gratuit!!! (c. 44)

† CONDOLEANȚE †

Suntem alături de colega noastră FLORICA FAUR, la pierderea mamei sale dragi și transmitem sincere condoleanțe întregii familii. Colegii de la CENTRUL MILITAR JUDEȚEAN ARAD.

Familiile Schmidt și Prode aducem mulțumiri tuturor celor care au fost alături de noi în greul moment pricinuit de plecarea dintre noi a celei care a fost

SCHMIDT EMILIA.

(10859)

Sunt alături de familiile îndurerate de pierderea lui

NICUȘOR MUNTEANU.

Cu toată compasiunea, Corina Ursu (10872)

† COMEMORĂRI †

La împlinirea primului an de când dragele mele verișoare,

AURELIA STANCIU și OCTAVIA PLETEA,

precum și a 30 de ani de când bunicul nostru

IOAN BORA

ne-au părăsit pentru totdeauna, o lacrimă și un buchet de flori pe tristele lor morminte! Fie-le memoria binecuvântată! Lauș Nicolae. (10770)

Suflet nobil, fire blândă și iubitoare, astăzi, se împlinesc 2 ani de când a plecat dintre noi, cel care a fost

ANDOR GHEORGHE.

În veci nemângâiați, soția și fiul. (10772)

Se împlinesc 6 luni de la decesul dragului nostru tată, bunic, socru

PALI ROSENFELD.

Dumnezeu să te odihnească! Familia îndurerată. (10897)

● PRODUCE ȘI MONTEAZĂ TÂMPLĂRIE PVC ARMAT
● PROFILE TROCAL GERMANIA ☞ LUCRU NEMȚESC
● PRODUCE ȘI VINDE GEAM TERMOPAN

SATLINE

SALON DE EXPOZIȚIE:
ARAD, PIAȚA MIHAI VITEAZUL
BL. M 7, PARTER
TEL./FAX. 057/25 14 61; 094 50 72 11

AGRAS-NUMĂRUL UNU ÎN ASIGURĂRILE AGRICOLE

AGRAS asigură creditul acordat producătorilor agricoli

Asigurarea se adresează: băncilor comerciale, integratorilor (societăți de morărit-panificație, fabrici de zahăr, de ulei, textile, conserve, centre de vinificație) sau oricăror alți creditori ai producătorilor agricoli, care beneficiază de dreptul de cesiune a despăgubirilor înscris în contractul de asigurare a culturilor agricole creditate.

AGRAS asigură rambursarea creditului angajat/contractat (în bani sau natură) pentru realizarea producției agricole, în cazul distrugerii parțiale sau totale a culturilor agricole creditate, din cauza calamităților naturale.

Suma asigurată se stabilește la valoarea creditului acordat.

Plata despăgubirilor se face direct în contul creditorului, în termen de 30 de zile.

Sucursala AGRAS-ARAD vă stă la dispoziție: Arad
Str. Tudor Vladimirescu nr.16-26; Sc.A; Ap.2; Tel: 057.23.39.44 /094.38.81.22.

AGRAS-NUMĂRUL UNU ÎN ASIGURĂRILE AGRICOLE

AGROSEM ARAD

VINDE SEMINȚE DE:

OVĂZ	- Mureș - elită
SOIA	- Hodgson - Avila
PORUMB	- Turda 200 - Turda Super - Andreea - NSSC-420 - sârbesc
LUCERNĂ	
TRIFOI ROȘU	

Semințe de sfeclă furajeră
Semințe de legume la pliculețe (toate sortimentele)
Pesticide microambalate
● ERBICIDE (ICEDIN, OLTISAN, TREFLAN, MECLORAN)
● INSECTICIDE (FASTAC, MARSHAL, RELDAN)

Practicăm prețuri deosebit de avantajoase, pentru cumpărători. Plata în numerar, CEC, ordin de plată și cupoane agricole.

Vânzarea se face zilnic la punctele de lucru din magazinele Agrosem la Arad și Sântana, precum și la distribuitorii din teritoriu din localitățile:

Pil - Vârșand	Craiva	Șepreuș
Chișineu Criș	Secusigiu	Târnova
Nădlac	Săvârșin	Vărădia de Mureș
Macea	Livada	Vladimirescu
Vinga	Curtici	Șicula
Zăbrani	Pâncota	Zerind
Socodor	Ineu	Gurahonț

Asigurăm transportul gratuit al semințelor în teritoriu la cantități mai mari de 5 (cinci) tone.

Relații suplimentare la telefoanele: 057/275156, 057/289063 și 057/216620. (1287681)

Semințe de porumb IMPORT Serbia
NUMAI 32.000 LEI/KG
Plata în cupoane sau numerar.
OFERIM ÎNGRĂȘĂMINTE ȘI PESTICIDE CU CREDITARE
(4469127)
ACTA TRADING S.R.L. ARAD
M. Eminescu nr. 6
Tel. 057-281.100 sau 092-355.936

S.C. TRANSDARA S.A. ARAD
ANGAJEAZĂ:
MANAGER - studii superioare tehnice sau economice
- vechime în activitate de conducere 5 ani
- domiciliul în Arad, permis de conducere, telefon

OFERĂ SPRE ÎNCHIRIERE:
- autocare moderne pentru excursii, la prețuri avantajoase;
- spații pentru birouri și depozite în Arad, str.L. Rebreanu nr.95 și Chișineu-Criș, str.Înfrățirii(coloana auto)

RELAȚII: Arad, str. L. Rebreanu 95 sau la tel. 256 308, 256 309, 256306

Ați încercat noua gamă de cosmetice cu extracte de GINSENG, JOJOBA și IENUPĂR pentru părul vostru care merită o îngrijire naturală?

vă aștept
la magazinul **Basler**
al S.C. **Top Service** S.R.L.
pe str. Blajului nr.1
(lângă Biserica Roșie)
zilnic între orele 9-17,
sâmbătă 9-13.
tel.: 057-254212

BIROTICA
Leximis Șplaiul Gen. Gh. Magheru Bl. 329B (Micalaca)
Tel./Fax: 057/270111; 270100, Arad
OFERTĂ SPECIALĂ
PC AMD K6-2 450 3D
GARANȚIE 1 AN
Mb.VIA MVP3 100
AMD K6-2 450 3D
32 MB SDRAM
HDD WD 4,3 GB
Monitor 14" SVGA
Sis 1MB PCI
FDD 3,5"-1,44 MB
Case minitower
Keyboard
Mouse + pad
Preț: 425 USD
Imprimantă HP DJ 610
99 USD
garanție 1an.
Prețurile nu includ TVA

EMOL WIENERBERGER
SISTEME DE ZIDARIE - POROTHERM
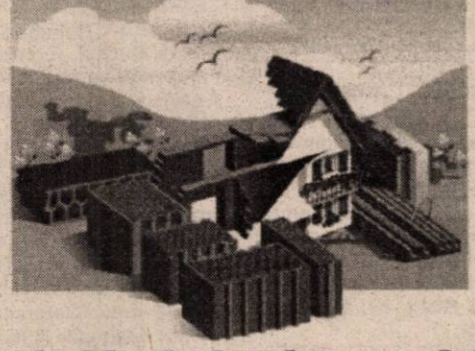
cărămida de bază a casei rele
TEL: 057 - 280179 / 280233

S.C. PRODAGRO BIAN S.R.L. ARAD
Tel/fax 057/288306
CUPOANELE ÎNCOTRO?
Pentru folosirea rapidă și eficientă a cupoanelor, S.C. **PRODAGRO BIAN S.R.L. Arad,** str. Bicaz nr. 6, stă la dispoziția agricultorilor cu:
- semințe de porumb, floarea-soarelui, soia, orzoaică primăvară, lucernă, trifoi, ghizdei, legume, iarbă gazon;
- erbicide, fungicide, insecticide - pentru toate culturile;
- îngrășăminte chimice (granulate și lichide);
- stimulatori;
- furaje concentrate pui, găini, purcei, porci.

Produsele pot fi cumpărate și de la magazinele firmei din: Arad (Calea Timișorii nr. 35); Pecica, Nădlac, Lipova, Chișineu Criș, Ineu, Beliu, Sebiș, Gurahonț; Salonta - jud. Bihor; Timișoara (str. C. Porumbescu nr. 15), Sânicolau Mare - jud. Timiș.
VĂ ASTEPTĂM! (1420052)

S. C. BELSIRIM IMPORT-EXPORT S. A.
Arad, str. Câmpul Liniștii nr. 1 (în incinta fostului FNC)
ANGAJEAZĂ:
■ 50 MUNCITORI NECALIFICAȚI
■ TINERI DINAMICI, de preferință cu studii tehnice, abilități de comunicare, permis conducere „B"
▼ experiență în vânzări piese auto și cunoașterea limbilor germană și engleză reprezintă un avantaj major
▼ oferim mașină de serviciu, telefon mobil, salarizare corespunzătoare
▼ dosarul pentru interviu trebuie să conțină C. V.
INFORMAȚII TELEFON: 284125 (4469133)

S.C. „BENDEA" S.R.L.
VINDE PRIN MAGAZINELE
din B-dul Revoluției 26 - 38 Telefon: 231853
Liviu Rebreanu 68 - Telefon: 250905
■ GRESIE color cal. I - 105.000 lei/mp
■ FAIANȚĂ color cal. I - 83.000 - 106.000 lei/mp
■ BATERII BAIE ■ Obiecte sanitare ■ Căzi baie
■ BOILER ■ Fitinguri
■ ȚEAVĂ ZINCATĂ ȘI NEAGRĂ
■ ȚEAVĂ PVC colac PE 20-63 și fitinguri aferente
■ TABLĂ ZN decapată și NG
■ Țeavă HENCO 16 - 23000 lei/m; 18 - 26000 lei/m; 22 - 29500 lei/m și FITINGURI
■ CARBID ■ TUBURI PVC ■ ȚEAVĂ DIN CUPRU și fitinguri din cupru
(1420284)

Te Paște o reducere de 5%
ÎN MAGAZINUL QUASAR
Piața Avram Iancu nr. 10,
telefon 057/ 211.822
Decupează, cumpără... și
Paște fericit!
(4469137)

S.C. INFOTON ROMÂNIA SRL
Angajează:
• Ingineri specialitatea electronică sau mecanică fină sau calculatoare
• Tehnicieni specialitatea electronică sau telecomunicații
Persoanele interesate vor depune un Curriculum Vitae la sediul firmei din Arad, str. Lucian Blaga, nr. 2, tel. 281800, urmând să fie contactate pentru un interviu. (1420198)

S.C. „ROVIMPEX" S.R.L.
2900 - Arad România
VINDE PRODUSE IMPORT UNGARIA
CASTRAVEȚI, GOGOȘARI, ARDEI, ARDEI IUȚI, SFECLĂ ROȘIE, SALATĂ ASORTATĂ, SALATĂ ARDEI, MAZĂRE, FASOLE GALBENĂ, PASTĂ DE ROȘII, GHIVECI, PORUMB
CIUPERCI FELII
CONSERVATE de la 370 ml până la 5.000 ml
FAINĂ VRAC ȘI AMBALATĂ
BL 80, BL 55, BFF 55, FBL 42
Concentrate furajere pentru pui, găini, purcei, porci.
Tel/fax 057-255.838, între orele 8-16. (2967440)

BANCA ROMÂNĂ PENTRU DEZVOLTARE
BRD
Vă oferă azi cardul
VISA BUSINESS LEI și USD
- card destinat persoanelor juridice pentru cheltuieli protocol, deplasare în țară și străinătate, alimentare carburanți

ADEVĂRUL
COTIDIAN INDEPENDENT ARAD
Anul XII, nr. 2985
Joi, 27 aprilie 2000 ● 16 pagini ● 2500 lei ● e-mail: adevarul@arad.ro
BRAT Publicație auditată în semestrul I 1998. Tiraj mediu zilnic vândut: 35.948

Ofertă specială în perioada 12 - 30 aprilie
WEST BANK S.A.
ARAD, Bulevardul Revoluției nr. 88
Tel: 284.888, Fax: 285.202
Acordă la depozitele constituite de populație pe termen de 30 de zile o dobândă de 50% pe an

CACEALMAUA

A ieșit și bugetul. Unul de austeritate pentru țară, cu restricții la toate capitolele de cheltuieli. În același timp unul mai bogat, mai gras și mai rotund pentru parlamentari. Așa, la vreo 50,4 miliarde lunar. Cu huiduieli și tropăituri în bănci ei au respins amendamentele care pledau fie pentru amânarea majorării indemnizațiilor până în noiembrie fie cel care, invocând „exemplul de cumpătare și reținere" ce ar trebui dat de parlamentari, propunea Camerelor reunite câțiva ani de meditație și post. Mai bine pentru noi. Acum. Aceasta este ce au înțeles ulucile democrației din apelul la bun-simț al „jigodiei de presă". Dacă factura pentru cele câteva milioane în plus la leafă va fi înghițită de electorat vom putea vedea în curând. Isărescu și Remeș cu bugetul mirosind încă a proaspăt în brațe au însă o altă durere de cap. Emanuel Zervoudakis, negociatorul șef pentru România al FMI va trebui convins că bugetul pe 2000 respectă cele convenite cu Fondul - deficit de 3 la sută, inflație de 27. Cu alte cuvinte va trebui convins că recorelarea pensiilor, introducerea facilităților față de IMM-uri și regândirea politicii față de investițiile străine „strategice" nu vor da peste cap veniturile bugetului. Negocierile vor fi dure și pentru că de Zervoudakis depinde în mare măsură prelungirea acordului cu FMI care, la rândul lui, condiționează eliberarea creditelor Băncii Mondiale și a ajutorului Uniunii Europene.

În Săptămâna Mare însă, pentru milioane de români, nu vizita grecului și nici bugetul, deficitul ori rata inflației sunt chestiunea zilei ci mielul, ouăle roșii ori cozonacul de Paște. Iar pentru pensionari chiar și o sărbătoare așteptată poate deveni o nenorocire. Beneficiarii unui sistem de pensii în faliment ei și-au dat seama că trâmbițata recorelare a pensiilor nu este decât o cacealma. Măcar politicienii ar fi trebuit să aibe decența să le spună în față: bugetul asigurărilor sociale nu-și poate permite acum decât o indexare, cum au mai fost atâtea până acum. O indexare a inechității. Dar peste șase milioane de pensionari reprezintă o serioasă masă electorală care nu poate fi ignorată. Și deci în logica strâmbă a politicianului român e mai bine ca ea să fie mințită. Cel puțin până este sărit pârleazul electoral ...

DORU SAVA

(Continuare în pagina a 7-a)

Praf electoral în ochii pensionarilor

RECORELAREA PENSIILOR, DOAR O MAJORARE NESEMNIFICATIVĂ

Foto: ONORIU FELEA

În ședința sa din 18 aprilie, Guvernul a hotărât recorelarea pensiilor de asigurări sociale de stat. Operațiunea va începe la 1 mai și se va derula în șase etape, până în luna octombrie. Aproape 3,8 milioane de pensionari vor beneficia de recorelări cuprinse între 3,09 și 56,77 la sută.

Pag. 7

BPM
O BANCĂ PE CARE POȚI CONTA
Credite:
- pentru persoane fizice în sistem C.A.R. cu dobânzi de 22% pe an
- credite pentru bunuri cu 35% dobândă pe an

Banca Populara Minerva
Cooperativa de credit
Str. Spitalului de Copii bl. H, parter, tel.: 255 229
CERTIFICATE cu scadență la 3 luni cu dobândă de 65 %
Depozite:
1 lună ..... 60 %
3 luni ..... 63 %
6 luni ..... 65 %
12 luni ..... 65 %

MOBIL VENEZIA
■ MOBILIER MODERN LA COMANDĂ
■ AMENAJĂRI SPAȚII COMERCIALE
■ MATERIALE IMPORT
■ CALITATE SUPERIOARĂ
STR. VIȘINULUI NR. 74
TEL: 057/224885
092/777361

UN ARĂDEAN - VICTIMĂ A PROPRIEI PASIUNI

● Colecționarul de reptile ȘTEFAN SIMON - mușcat de o viperă africană.

Pag. 9

Foto: AL. MARIANUT

La Zădăreni, în săptămâna Patimilor,

ȘTEFAN ȘICLOVAN ȘI-A LUAT VIAȚA

Un catafalc și o nevastă care nu-și poate explica ceea ce s-a întâmplat.

Pag. 6

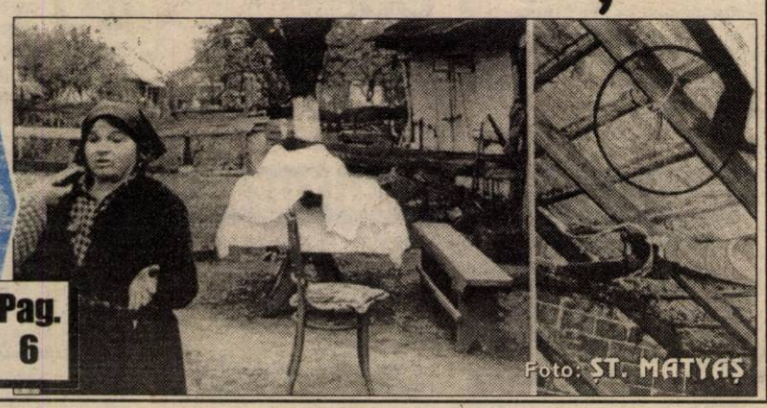
Foto: ST. MATYAȘ

Aseară, în meci amical

ROMÂNIA-CIPRU 2-0 (0-0)

Pag. 10

Prin Vama Nădlac

DOI CETĂȚENI ITALIENI AU ÎNCERCAT SĂ SCOATĂ DIN ROMÂNIA PESTE ZECE MII DE PASTILE DE EFEDRINĂ

Pag. 4

COMBINATUL CHIMIC
Vladimirescu, Arad
VINDE - pe bani și cupoane agricole:
■ îngrășăminte chimice: AZOTAT DE AMONIU, UREE, COMPLEXE etc.
■ pesticide: ONEZIN, SARE DMA, ACENIT (GUARDIAN), ICEDIN, OLTISAN, TREFLAN, SENCOR, PROMEDON, MOSPILAN, VICTENON, BRAVO, KASUMIN, CHAMPION etc.
■ sămânță porumb: NSSK 420, ANDREEA 400, TURDA 200, NATACHA
Telefon: 057 / 514943.

ALGLASS
FIRME ȘI MATERIAL PUBLICITAR
●CASETE LUMINOASE ●BANERE ●COPERTINE
●MARCHIZE ●PANOURI PUBLICITARE ●LITERE VOLUMETRICE
Str. Roșiori nr. 26; Tel./Fax: 289053
Piața Spitalului Bl. 1D; Tel/Fax: 253868

CALENDAR

Joi, 27 aprilie

■ Astăzi, Soarele răsare la ora 6 și 32 de minute și apune la ora 20 și 14 minute.

■ Au trecut 118 zile din acest an. Au mai rămas 248 de zile până în 2001.

■ **Praznicul zilei: Biserica Ortodoxă**: Sf. Sfințit Mc. Simeon, ruda Domnului (Denia celor 12 Evangheliști); **Biserica greco-catolică**: Sf. Ap. M. Simion, rudenia Domnului.

PROGRAMUL SLUJBELOR RELIGIOASE ÎN SĂPTĂMÂNA PATIMILOR

– La Catedrala Episcopală –

Joi ora: 9,00 Sf. Liturghie cu pregătirea Sf. Împărtășenii pentru bolnavi și împărtășirea credincioșilor.

Ora: 18,00 Denia celor 12 Evanghelii

Vineri ora: 9,00 Ceasurile împărătești

ora: 15,00 Vecernia cu punerea în mormânt

ora: 18,30 Denia - Prohodul Domnului

Sâmbătă ora: 9,00 Sf. Liturghie cu împărtășirea copiilor

ora 0,00: Sf. Slujbă a Învierii

UN PAȘTE FERICIT

Consiliul de conducere al Asociației Culturale „Pro Basarabia și Bucovina", Filiala „Columna" Arad, urează tuturor membrilor, simpatizanților, colaboratorilor, sponsorilor, în preajma sărbătorii

ÎNVIERII MÂNTUITORULUI NOSTRU IISUS HRISTOS,

Un PAȘTE FERICIT, BUNĂSTARE ȘI SĂNĂTATE.

PREȘEDINTE,
scriitor, publicist Lucilia Dinescu

A venit BARZA!

La Arad: Blaj Daniel, **Lusca** Maria Claudia, **Irina** Ioana Andreea, **Irina** Maria Mirabela, **Florea** Claudiu, **Drăgan** Vlad Gabriel, **Fleter** Diana Georgiana, **Țifrea** Toader Raul, **Daniluc** Adelin Gabriel.

La Ineu: Moțiu Daiana, **Stăvărache** Ioana, **Valea** Casian.

La Chișineu-Criș: Mureșan Alexandra, **Colompar** Elinda.

La Sebiș: Deliman Alexandru Cristian.

La Lipova: Știrat Daniela, **Biriș** Daiana Simona Maria.

METEO

Vremea va fi, în general, instabilă în prima parte a zilei, când cerul va fi temporar noros și local se vor semnala averse de ploaie, însoțite, izolat, de descărcări electrice și intensificări de scurtă durată ale vântului din sector sudic. În partea a doua a intervalului vremea se va ameliora sub aspectul precipitațiilor, iar cerul va deveni variabil. Dimineața, în zonele joase, se va produce ceață.

Temperaturi maxime: 19-22°C. **Temperaturi minime**: 9-12°C.

Meteorolog,
EUGENIA RUS

În aprilie tombola CUMPERI ȘI CÂȘTIGI !
Cumperi cartele sau te conectezi la MAG. SANITAS
TEL. 093511355 Mag. ELECTRONICA
092976769 Mag. AMET 114 - UTA
Și poți câștiga: -1 relefon cu conectare
-3 cartele CONNEX GO
-5 cartele 12$
TE CONECTEZI ȘI CÂȘTIGI !

600 milioane lei din... două miliarde

După cum ne-a informat **Mircea Darău**, director economic la Administrația Drumuri și Poduri a județului Arad (ADPJA), recent, au fost alocate 600 milioane lei pentru lucrări de reparații. Chiar dacă din necesarul de 2 miliarde, suma primită până acum este insuficientă, plombările drumurilor județene se află încă în plină desfășurare.

Programul de lucru cuprinde printre altele relațiile: Fântânele-Tisa Nouă, Păuliș-Șiria, Arad-Curtici, Nădab-Șeleuș, Taut-Târnova, Lipova-Arad etc. totalizând 25.000 metri pătrați.

C. T.

CURSUL VALUTAR*

VALORI ÎNREGISTRATE IERI, 26 APRILIE 2000

Denumirea valutei	BNR	BCR		BRD		Banca Transilvania		Banca Agricolă		BIR		Bursa neagră	
		C	V	C	V	C	V	C	V	C	V	C	V
Dolar	19994	19900	20050	19900	20060	19750	19990	19800	20150	19930	20300	19400	19600
Marca germană	9411	9288	9645	9293	9463	9350	9610	9400	9580	9350	9650	9300	9400

S.C. „GOSPODĂRIREA COMUNALĂ ARAD" S.A.
Calea Timișorii nr. 61, Arad
ANGAJEAZĂ
MUNCITORI CALIFICAȚI pentru utilajele de tuns gazon
Condiții minime:
● studii - calificare în meseria de mecanic, lăcătuș-mecanic, electromecanic;
● recomandare de la ultimul loc de muncă;
● vârsta maximă de 45 ani
Informații suplimentare la sediul societății sau la telefon 287185. (1420150)

AU PLECAT DINTRE NOI!

✝ Todinca Floare (1939); Sas Elisaveta (1921); Asavei Ana (1928); Azary Maria (1912); Putici Gheorghe (1927); Buder Ileana (1930); Vodă Maria (1925); Demian Ioan (1953); Neacșu Nicolae (1919).

UTILITARE

● PIEȚE, TÂRGURI

Astăzi, este zi de piață agroalimentară la Curtici, Sebiș, Bata, Cermei, Zădăreni, Ghioroc, Săvârșin, Secusigiu, Sântana, Târnova, Zăbrani, Zerind. Tot astăzi au loc târguri săptămânale la Curtici, Sebiș, Cermei, Săvârșin, Secusigiu, Zerind.

Mâine, vineri, se desfășoară târguri săptămânale la Ineu, Șepreuș, Șimand.

● FARMACIA DE SERVICIU

Farmaciile **„Sinapis"**, B-dul Revoluției, nr. 88, lângă Noul Stil, telefon 282369, **„Noua Farmacie"**, str. Andrei Șaguna, nr. 15, telefon 948 sunt de serviciu cu program non-stop.

Farmacia „Cristi Grup" din str. Cozia nr. 3 tel. 214444 este deschisă zilnic între orele 7-23.

● CABINET STOMATOLOGIC

Cabinet stomatologic privat, B-dul Revoluției nr. 62, telefon 256.665, deschis zilnic între orele 8,00-12,00 și 14,00-20,00.

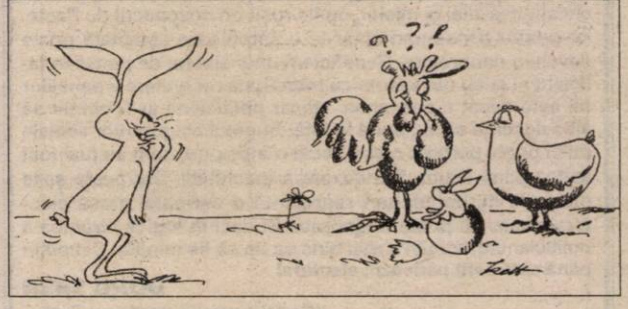

„ADEVĂRUL" VĂ ASCULTĂ

La telefonul dimineții, 280944, între orele 9,00-12,00

▲ **COMODITATE.** dl. Berari Ionel, localitatea Bârzava nr. 40, are ceva de transmis factorilor de decizie implicați în „cuponiadă". „Cu ocazia Paștelor, ar trebui să manifeste mai mult interes în distribuirea cupoanelor agricole. Avem nevoie de ele acum, nu când consideră dânșii!"

▲ **SE POATE.** Dl. I.B., administrator al asociației de locatari bloc B, str. Petru Rareș, întreabă dacă este posibilă amplasarea contoarelor de energie termică individuale (la apartamente) în lipsa unui contor de consum termic general (pausal).

Dl. **Rudolf Muneanu**, președinte U.L.A.L. Arad, informează că este posibil, dacă administratorul asociației comunică, lunar, consumul de energie, la S.C. ARTERM S.A.

Redactor de serviciu,
A. I.

La telefonul după-amiezii, 280003, între orele 15-18

▼ **Dorina Popa (str. Șt. Luchian 32)** ține să mulțumească conducerii C. T. P. A., prin intermediul redacției noastre, pentru faptul că vatmanii nu mai lasă cerșetoni să urce în tramvaie. Tot dânsa a ținut să precizeze faptul că, acum când se execută lucrări la linia de tramvai, autobuzele care duc călătorii sunt prea puține. Astfel, oamenii sunt nevoiți să aștepte „minute în șir" - cum se exprima dna Popa - până la venirea mult doritului autobuz.

▼ **Dl. Tiberiu Lovas (cartier Aradul Nou)** întreabă edilii locali când au de gând să asfalteze drumurile din acest cartier. Nu vă faceți griji, acum, odată cu începerea campaniei electorale „totul este posibil"...

Redactor de serviciu,
B. O.

ADEVĂRUL
COTIDIAN INDEPENDENT ARAD
Editor: S.C. ADEVĂRUL S.R.L. Arad
COD FISCAL R 1681938 ● COD SICOMEX 19.604 ● CERTIFICAT J 02/1886 / 31 X 1991 ● COD SIRUES 020956601 ● ISSN 1220 - 7489

Redacția și administrația: 2900 Arad, Bd. Revoluției nr. 81. **Telefoane:** SECRETARIAT - 281802, fax 280655, 280625; ADMINISTRAȚIE - CONTABILITATE - 281797; MICA PUBLICITATE - 210775; MAREA PUBLICITATE - 280904; CLUBUL PRESEI - 280989.

Consiliul de administrație: președinte - **DOREL ZĂVOIANU**, telefon 281802, 280625; vicepreședinte - **MIRCEA DORGOȘAN**, telefon 281802, 210776; **membri: DOREL BARBU**, telefon 281797; **NICU COJOCARU**, telefon 280904; **MIRCEA CONTRAȘ**, telefon 281802, 280854.

Colegiul de redacție: MIRCEA CONTRAȘ (redactor-șef); **MARCEL CANCIU** (șef secție foto), telefon **281701**; **ALEXANDRU CHEBELEU** (șef secție sport), telefon **281701**; **NICU COJOCARU** (șef secție publicitate) telefon/fax: **280904**; **AUREL DARIE** (secretar general de redacție), telefon **281802, 280854**; **VASILE FILIP** (șef secție cultură-învățământ), telefon **281855; 280003**; **SORIN GHILEA** (șef secție tineret) telefon **281855, 280003**; **IOAN IERCAN** (șef secție politică), telefon **280943**; **DORU SAVA** (șef secție social-economic), telefon **281738**; **ȘTEFAN TABUIA** (șef secție actualități), telefon **281855; 280003**; **DOREL ZĂVOIANU** (președinte al Consiliului de administrație), telefon **281802, 280625.**

Tiparul executat la S.C. MEDIAGRAF S.A. ARAD, str. Feleacului F.N., telefon 250902, fax 250920

„Adevărul" poate fi citit și pe Internet la adresa http://adevarul.arad.ro

HOROSCOP

Joi, 27 aprilie 2000

BERBECUL (21.03-20.04). Ați ieșit cu bine dintr-o situație neplăcută și ar fi bine să trageți învățămintele necesare pentru viitor.

TAURUL (21.04-20.05). Talentul dvs. de a acționa cu multă îndemânare pentru a obține reacțiile dorite din partea partenerilor de afaceri vă va ajuta să faceți față unei discuții aprinse și dificile.

GEMENII (21.05-20.06). Dacă micile conflicte din familie nu vă privesc în mod direct, cel mai bine ar fi să nu vă amestecați pentru a nu spori și mai mult tensiunea.

RACUL (21.06-22.07). Optimismul pe care-l manifestați la locul de muncă vă ajută să depășiți cu bine obstacolele și să găsiți răspuns la toate întrebările care vi se pun.

LEUL (23.07-22.08). Dacă vreți să convingeți pe cineva, trebuie să prezentați argumente mai solide.

MOCHETA
Arad, Piața Gării
Telefon 235221
Vinde și montează mochetă la prețuri cu o reducere de 10-20%

FECIOARA (23.08-22.09). Veți avea parte de multe surprize în această zi. Dar pentru că ați fost înțelept(aptă), v-ați pregătit din timp pentru ele.

BALANȚA (23.09-22.10). Cineva încearcă să vă influențeze dar nu va reuși, deoarece, dvs. îi cunoașteți intențiile.

SCORPIONUL (23.10-21.11). Apreciați și selectați cu atenție informațiile pe care le-ați primit, poate descoperiți ceva ce nu este în ordine.

SĂGETĂTORUL (22.11-21.12). Sub nici o formă să nu amânați o vizită la prieteni. Veți afla o veste care vă va bucura foarte mult.

CAPRICORNUL (22.12-19.01). Să nu tratați superficial o schimbare în viața profesională. Poate că va trebui să luați totul de la început.

VĂRSĂTORUL (20.01-19.02). În timpul unei discuții faceți o constatare importantă și reînnodați relația de prietenie cu o veche cunoștință.

PEȘTII (20.02-20.03). Succesul pe care l-ați repurtat vă stimulează, astfel că sunteți din ce în ce mai activ. Nu ar strica, totuși, să vă permiteți și o perioadă de odihnă.

Actualitatea culturală

CINEMATOGRAFE

Dacia: Stuart Little - Șoricelul familiei (SUA); 9,30; 11,45; 14; 16; 18; 20

Mureșul: Pierduți în spațiu (SUA) 10; 12,30; 15; 18

Arta: Un sărut adevărat (SUA) 15; 17; Moara cu noroc (România) 19; **Sala Mică**: Cu nașu' la psihiatru (SUA) 15,30; 18

TEATRE

Vineri, 5 mai 2000, ora 18,00, Teatrul de Stat Arad prezintă spectacolul cu piesa **„Apropo... ați chemat pompierii?"**. Regia - Liana Didilescu. Scenografia - Onisim Colta.

Sâmbătă 6 mai 2000, ora 18,00, Teatrul de Stat prezintă spectacolul cu piesa **„Omul care a văzut moartea"**, în regia artistică a lui Radu Cazan, scenografia - Onisim Colta.

Echipa de serviciu
GABRIELA GROZA
-secretar de redacție.
Bianca Felea, Adela Homorâceanu, Ioan Leac, Dina Rujan, Ramona Vidulescu
– tehnoredactare computerizată.
Ioana Frățilă, Doina Jurcă, Aurica Telcian
– corectură.

TRAMVAIELE CIRCULĂ DIN NOU

S-a reluat circulația tramvaielor în zona centrală a municipiului, după ce timp de două zile a fost întreruptă din cauza unor lucrări de reparații la linii.

Lucrarea a costat 150 de milioane, bani proveniți din fondul de investiții al Companiei de Transport Public Arad (CTPA).

Pe viitor vor exista și alte întreruperi ale circulației tramvaielor între Podgoria și Piața Romană, deoarece, așa după cum ne mărturisea dl. Petru Cuvineanu, directorul tehnic al CTPA „în foarte multe locuri trebuie înlocuite traversele uzate." Vom informa despre acestea la momentul potrivit.

N. O.

Abuzând de statutul de monopol
SALUBRITATEA DUBLEAZĂ GARANȚIILE

De doi ani, Salubritatea a perceput garanții care nu au depășit suma de 5.000 lei pe lună. În urmă cu două luni însă, s-a decis recalcularea acestora. Astfel că, într-un moment în care, unele societăți care au perceput anticipații, le restituie, cea mai sus amintită le-a dublat.

Încercând să explice luarea acestei măsuri, Iosif Clodnițchi, director la Salubritate, spune: „Din aceste garanții ne desfășurăm activitatea. Dacă nu am percepe sumele respective, am fi obligați să apelăm la credite bancare. De asemenea, în cazul rău-platnicilor, acești bani ne rămân pentru luna neplătită."

În ceea ce privește restituirea lor, aceeași sursă precizează: „Nu am văzut, încă, legea prin care se prevede restituirea anticipațiilor. Dacă trebuie să le restituim, probabil că așa vom face..."

A. BUGARIU

PRIMĂRIA MUNICIPIULUI ARAD

Comisia tehnică pentru alegerile locale iunie 2000

ANUNȚ IMPORTANT

Pentru înscrierea pe listele electorale suplimentare a persoanelor cu **reședința (flotant)** stabilită în municipiul Arad **până la data de 4 martie 2000**.

Vă rugăm să vă prezentați la camera 104, et. 1.

Orar: Luni, Miercuri, Vineri 8,00 - 14,00
Marți, Joi 8,00 - 16,00

(1420294)

Printr-o „manevră" abil executată

DATORIILE (13 MILIARDE!) DEPOULUI CFR ARAD - TRASE PE... „LINIE MOARTĂ"

În 10 septembrie 1998, Depoul CFR Arad dispărea din scripte prin Hotărârea de Guvern nr. 581. Patrimoniul său a fost preluat de nou înființata (la vremea respectivă) Companie Națională a Căilor Ferate. A fost preluat - este un fel de a spune, fiindcă noua Companie și-a însușit activele depoului, dar fără pasive (datorii). De necrezut, și totuși...

Datorii de peste 13 miliarde lei

Datoriile defunctului depou față de fondul de șomaj sunt de 1,2 miliarde lei, la care se adaugă majorările de aproape 700 de milioane, calculate ulterior.

În ceea ce privește debitele față de fondul de asigurări sociale, acestea depășesc suma de 11 miliarde lei.

Când inspectorii de specialitate au dorit să purceadă la procedura legală de recuperare a banilor, s-au trezit că n-au pe cine să urmărească!

Reprezentanții Regionalei CFR Timișoara dau din umeri, iar Ministerul Muncii se codește în a da un răspuns tranșant la întrebarea „ce-i de făcut".

Iar asta în condițiile în care ministerul se plânge că nu sunt bani pentru plata disponibilizaților sau pentru recorelarea pensiilor.

NICOLAE OPREAN

PODUL DE PONTOANE SE VA REFACE ÎN CÂTEVA ZILE

Gospodărirea Comunală Arad a reușit să închirieze de la S.C. Conar 5 pontoane necesare pentru refacerea podului de peste Mureș, cu acces pe Ștrandul Neptun.

Deși momentan se lucrează zi lumină cu 6, 7 oameni, deocamdată e greu de spus când va fi gata lucrarea. De la Gospodărirea Comunală am fost asigurați că finalizarea lucrării se va face, cel târziu, în cursul săptămânii viitoare.

S. AMBRUȘ

Prima autorizație de construire în Zona Liberă Curtici

Recent a fost eliberată prima autorizare de construire în Zona Liberă Curtici, solicitată de Complexul Rosko Textil Curtici.

Autorizația a fost eliberată pentru construirea unei cabine industriale, poartă, împrejmuire și organizare de șantier, lucrări estimate la 700 de milioane de lei.

Până la sfârșitul anului, complexul Rosko Textil va oferi curticenilor 800 de locuri de muncă.

S. AMBRUȘ

ACCIDENT MORTAL

Ieri dimineață, în jurul orei 2,50, pe raza localității Ilteu, Gioagă Gabriel, de 40 ani, din Târgu Jiu, în timp ce conducea autoturismul cu numărul de înmatriculare GJ-02-UVT și semiremorca GJ-80-CIL, din direcția Arad-Deva, datorită ruperii sistemului de prindere a semiremorcii, aceasta a intrat pe contasens și s-a tamponat frontal cu auto AR-02FVF, condus regulamentar din sens opus de Crista Dorin, de 30 ani, din Birchiș. În urma impactului, a decedat în drum spre spital Crista Dorin și a fost accidentat grav Herbei Aurian, de 27 ani, din localitatea Toc, pasager în cel de-al doilea autoturism.

La Șimand,
CENTRALĂ TELEFONICĂ DIGITALĂ

La Șimand au început lucrările de introducere a unei centrale telefonice digitale. Valoarea totală a investiției se ridică la aproximativ 500 milioane lei.

Romtelecom-ul introduce această rețea prin firma Network din Oradea. Termenul de execuție a lucrării este de două luni. Dl. Traian Anghel - diriginte de șantier, a precizat: „Prin această investiție se amplifică rețeaua existentă, reprezentată prin 360 de numere. Centrala va fi amplasată în curtea Primăriei, pe un teren de 60 mp, care ne-a fost concesionat pe o perioadă de 99 ani."

Locuitorii care doresc să-și instaleze un post telefonic trebuie să achite 290.000 lei și să dețină un aparat propriu.

M. MICAN

Nădlac, LUCRĂRI DE PROTECȚIE ÎMPOTRIVA INUNDAȚIILOR

La ultimele inundații, în Nădlac au fost afectate 240 ha teren. Pentru a evita asemenea situații, Primăria din localitate a demarat un proiect pentru realizarea unui canal pe care să se scurgă apele pluviale. Proiectul a costat 60 milioane lei, iar valoarea totală a investiției se ridică la peste 2 miliarde.

Canalul va fi betonat și va avea peste un metru adâncime. După cum aflăm de la Cornel Iardek, viceprimarul orașului, contractul pentru realizarea proiectului s-a semnat și urmează să fie terminat în câteva săptămâni. Construcția va dura maxim doi ani.

A. BUGARIU

Donații germane pentru școala și grădinița din Șimand

Fundația Verein fur mehr Humanitat & Frieden a venit pentru prima dată în România în urmă cu 10 ani și și-au format o mică filială la Timișoara. De atunci fundația a acordat ajutoare umanitare în mai multe localități din țară.

Săptămâna trecută membri ai fundației s-au oprit în comuna Șimand unde, după ce au vizitat mai multe obiective, au decis să ajute școala și grădinița din localitate.

Pentru grădiniță au fost donate jucării, biciclete, iar pentru școală - gresie și faianță în vederea amenajării sălilor de clase, precum și un televizor color și un aparat video.

S. AMBRUȘ

De 1 Mai

SE REDESCHIDE SATUL DE VACANȚĂ DE LA TAUȚ

Începând cu data de 1 Mai, Satul de vacanță de la Tauț își redeschide porțile. Astfel iubitorii naturii au din nou posibilitatea de a petrece clipe de relaxare. Bazinul hidrografic s-a reumplut, nivelul apei fiind din nou același de dinaintea incidentului de anul trecut.

Cu o capacitate totală de peste 200 de locuri de cazare și cu facilități sporite, satul de vacanță Tauț își așteaptă din nou vizitatorii.

Ș. T.

FĂRĂ ABONAMENTE GRATUITE PE ȘTRAND

În fiecare primăvară conducerea S.C. Gospodărire Comunală S.A. se lovește de aceeași problemă - abonamentele gratuite pe Strand. Multe persoane, chiar dacă au venituri cu mult peste medie, iar un abonament se poate cumpăra la un preț derizoriu, solicită astfel de abonamente. În acest an, conducerea societății a decis să nu acorde nici un fel de abonament gratuit pentru întrarea pe Strand.

Primăria Semlac

ÎN SPRIJINUL HANDICAPAȚILOR

Plățile pentru persoanele cu handicap se fac în proporție de 20% din veniturile Primăriei. Restul este suportat din fonduri speciale.

Semlacul are 13 dosare de handicapat pentru care trebuie să se facă plățile lună de lună. Din februarie, însă, din fondurile speciale nu s-a primit nici un leu. Ca să nu mai pomenim de faptul că de câteva luni bune banii pentru însoțitorii persoanelor cu handicap sunt doar... un vis. În aceste condiții, Primăria a făcut plățile din propriul buget, aducând beneficiarilor o rază de bucurie în preajma sărbătorilor.

A. BUGARIU

1.366 de arădeni recalificați

Din ultimele date statistice elaborate de Agenția județeană de ocupare și formare profesională reiese că în primele trei luni ale anului, 1.366 de persoane au absolvit cursuri de calificare-perfecționare.

Cele mai căutate au fost cele de operator calculator, agent publicitar, bucătar, măcelar, maseur și broker mărfuri.

După absolvire, 164 dintre cursanți au reușit să se angajeze.

N. O.

ROMTELECOM

Direcția de Telecomunicații Arad
ANGAJEAZĂ

Referent special la Serviciul Informatizare

Condiții:

- **Absolvent facultate de profil (informatică, electronică, telecomunicații, calculatoare), cu licență, după anul 1995.**
- **Stagiul militar satisfăcut**

Doritorii vor depune la sediul D.Tc. Arad, din Arad, str. 1 Decembrie 1918, nr. 4-6, Biroul Resurse Umane (tel. 204661), scrisoarea de intenție, curriculum vitae și copia diplomei de absolvire, **până la data de 08.05.2000,** ora 15,00. Bibliografia se ridică la depunerea actelor.

Examenul - concurs se va desfășura la București, la Centrul de Instruire și Documentare al **ROMTELECOM.**

(1420302)

DE LA POLIȚIE

Furturi. **Gabor Ana** 28 ani din Andrei Șaguna a pătruns în locuința lui **Cismaș Ioan** din Zimandu Nou de unde a sustras suma de 1.060.000 lei.

Tot pentru furt este cercetat și **Balea Mihai**, 27 ani, din Olteni, județul Teleorman. În cursul lunii ianuarie, Balea a sustras din locuința familei Codrean Teodor din Sebiș bunuri în valoare de 2.000.000 lei.

Tăieri de arbori. **Hașeni Ioan** 31 ani din Săvârșin, magazioner la Tabăra Școlară Ilteu, a tăiat 23 de arbori din curtea taberei, creând un prejudiciu de peste 30 de milioane de lei.

Altercație. Poliția îi cercetează pe **Micloș Nistor** 38 ani și **Micloș Aurel 34** ani, ambii din Șiad, comuna Craiva, fără ocupație și antecedente penale. Cei doi au avut o altercație cu **Petran Adrian** 39 ani, în urma căruia aceasta din urmă a fost internat în Spitalul din Ineu. Urmează ca polițiștii să stabilească vinovăția autorilor.

Scandal. **Rus Daniel**, 28 ani, din Lipova, fără ocupație, aflat sub influența alcoolului, a tulburat ordinea și liniștea publică în barul și discoteca „Lotus" din localitate.

La închisoare. În urma măsurilor specifice întreprinse de polițiști au fost identificați și încarcerați **Ceafar Gheorghe**, de 19 ani, din Ineu, care are de executat un mandat de 3 ani închisoare, pentru săvârșirea infracțiunii de furt și **Bot Sorin-Elemer**, de 30 ani, din Arad, care are de executat un mandat de 2 ani închisoare, pentru săvârșirea infracțiunii de șantaj.

Băut la volan. Polițiștii au reținut în vederea suspendării permisul de conducere al lui **Moroșan Ioan** din Frumușeni. Acesta a fost depistat conducând autoturismul AR-10-DAM aflându-se sub influența alcoolului.

Accident de circulație. Marți, în jurul orelor 17,30, pe raza localității Vladimirescu, **Cicek Alin**, de 45 ani, cetățean turc, cu reședința în Arad, patron la S.C. „CICERUS" SRL Mândruloc, în timp ce conducea autoturismul cu numărul de înmatriculare AR-0976, a surprins și accidentat ușor pe **Boaghiș Mircea**, de 46 ani, din Vladimirescu. Acesta se afla pe bicicletă sub influența alcoolului și s-a angajat în traversarea străzii fără să se asigure.

Parlamentarii au adoptat

LEGEA BUGETULUI DE STAT PE ANUL 2000...

Cele două Camere ale Parlamentului au adoptat, marți seara, legea bugetului de stat pe anul 2000, care conține și majorarea salariilor demnitarilor imediat după publicarea legii în Monitorul Oficial, respingînd, în acest sens, amendamentele propuse de PDSR prin care majorarea ar fi intrat în vigoare abia pe 1 noiembrie 2000.

Odată cu acest vot pentru majorarea imediată a salariilor, parlamentarii au aprobat și majorarea bugetului Senatului cu 43 de miliarde de lei și al Camerei Deputaților cu 58,2 miliarde de lei.

În favoarea amendamentelor propuse de PDSR, care ar fi amînat majorarea salariilor, au votat o parte dintre parlamentarii PDSR și PNL. Dezbaterile asupra majorării salariilor, care au durat peste o oră au fost foarte aprinse. Pentru această majorare s-au exprimat senatorul UDMR Csapo Ioszef, deputatul PNȚCD Gavril Dejeu, deputații PUNR Pop Leon și Nicolae Dărămuș și senatorul independent Ion Ciurtin. Mircea Ionescu-Quintus, Corneliu Turianu și deputatul PNȚCD Vasile Lupu au fost împotriva majorării salariale, considerînd-o nepotrivită acestei perioade de austeritate.

...Și bugetul asigurărilor sociale de stat

Plenul reunit al Parlamentului a adoptat, miercuri, fără modificări, legea bugetului asigurărilor sociale de stat pe anul 2000, buget care se ridica la suma de 53.787 miliarde de lei.

Potrivit legii, fondul pentru plata ajutorului de șomaj pe anul 2000 va fi de peste nouă mii de miliarde de lei. De asemenea, din bugetul asigurărilor sociale de stat se va suporta diferența dintre valoarea biletului de tratament și odihnă și contribuția beneficiarilor de astfel de bilete, pentru un număr de pînă la 430.000 de locuri la tratament balnear și odihnă.

Elaborarea legii bugetului asigurărilor sociale a avut în vedere un număr de 4.234.500 pensionari de asigurări sociale, peste un milion șapte sute de pensionari agricoli și 400.000 de persoane care beneficiază de ajutor de șomaj, 464.000 persoane cu alocații de sprijin și 1.110 persoane cu ajutor de integrare profesională.

Cuantumurile medii lunare pentru drepturile acordate în cadrul asigurărilor sociale luate în calcul la elaborarea bugetului au fost de 787.000 de lei pensia de asigurări sociale de stat, 161.000 pensia agricultorilor, 550.000 pentru ajutorul de șomaj, 253.000 pentru alocațiile de sprijin și 320.000 pentru ajutorul de integrare profesională.

CADAVRUL UNUI BĂTRÎN MORT DE CÎTIVA ANI A FOST DESCOPERIT ÎN BUCUREȘTI

Cadavrul mumificat al unui bătrîn mort de cîțiva ani a fost descoperit, ieri, în București, într-o garsonieră situată pe Bd. Dacia la nr.28.

Corpul lui Andrei Leancă (70 de ani) a fost găsit în pat, în garsoniera cu nr. 40 de la etajul 6 al imobilului. Vecinii nu îl mai văzuseră pe bătrîn din 1992, iar cheltuielile de întreținere pentru garsoniera respectivă au fost suportate de ceilalți locatari pînă în anul 1996. Ei au semnalat în mai multe rînduri autorităților locale că din locuința respectivă n-a mai ieșit nimeni de multă vreme.

În această situație, primăria a decis să repartizeze garsoniera altei persoane. Miercuri, aceasta, însoțită de un reprezentant al Direcției Generale a Administrației Financiare, s-a prezentat la fața locului, unde, în prezența autorităților, ușa garsonierei a fost spartă, fiind descoperit cadavrul bătrînului.

Din primele cercetări, se pare că moartea lui Leancă a fost naturală, neexistînd suspiciunea unei crime sau sinucideri.

CEAI (ELECTORAL) BEI. DE VREI.

● Politica se amestecă și-n ceaiuri

De câteva zile, pe rafturile raionului de dulciuri din magazinul „Ziridava" au apărut cutiuțele cu ceaiuri electorale fabricate din amestec de fructe și plante de pădure. Pachetele cuprind portretele caricaturizate ale celor mai importanți oameni politici din țară, figuri creionate de artistul Ștefan Popa Popa's. O cutie de ceai electoral costă 22.455 lei. De menționat că fiecare caricatură este însoțită de câte un slogan. Redăm pe cele mai interesante:

E. Constantinescu: „Ceai votat, asta bei" ▼ I. Iliescu: „Mușețelul meu e un nou mandat, iar la Cotroceni primul om în stat". ▼ **T. Meleșcanu:** „Ceai, să vă ApR de toate". ▼ **P. Roman:** „De vrei Kent sau vrei valute, repede, un ceai de fructe". ▼ **V. Tabără:** „Dacă ceaiul e fierbinte să se folosească limba maghiară". ▼ **V. Stoica:** „Împotriva corupției, ceai cu Zaher". ▼ **V. Lupu:** „Fructe de pădure / din 50 de hectare / Chiar decât nea Trită / Ceaiul e mai tare."

Supraveghetorii raionului ne-au spus că ceaiurile cu politicieni se vând mai bine decât cele cu care s-a obișnuit lumea până acum.

F. NĂSTĂSACHE
Foto: ONORIU FELEA

Prin Vama Nădlac

DOI CETĂȚENI ITALIENI AU ÎNCERCAT SĂ SCOATĂ DIN ROMÂNIA PESTE ZECE MII DE PASTILE DE EFEDRINĂ

Doi cetățeni italieni au fost prinși, marți seară, în timp ce încercau să scoată din România, pe la punctul de trecere a frontierei, Nădlac, peste zece mii de pastile de efedrină, produs farmaceutic cu efecte halucinogene, informează Serviciul de Comunicare al Direcției Generale a Vămilor (DGV).

Stefano Spessot și Tiziani Alessandro s-au prezentat la punctul vamal, în jurul orelor 19.30, intenționînd să părăsească țara cu un autoturism marca Mazda, cu numărul de înmatriculare AN 137 ES, proprietatea lui Spessot.

La controlul vamal, cei doi au afirmat că nu posedă sume în lei sau valută, arme, muniții, substanțe psihotrope sau droguri și că nu au nimic de declarat la vamă, dar au refuzat să le arate lucrătorilor vamali conținutul unei cutii de carton, aflată în portbagajul mașinii, susținînd că înăuntru sînt pantofi.

În urma cercetărilor, s-a stabilit că în interiorul cutiei se afla o mare cantitate de efedrină, un medicament cu efecte halucinogene. Lucrătorii vamali au mai descoperit șapte baxuri a cîte 50 de cutii de efedrină, în portbagajul mașinii, și trei baxuri cu aceeași cantitate de efedrină, ascunse între bancheta din spate și scaunul din dreapta-față ale mașinii. Într-o geantă frigorifică din interiorul automobilului au mai fost găsite opt cutii conținînd același produs.

Întreaga cantitate de efedrină a fost confiscată și predată Poliției vamale.

JOI, 27 APRILIE 2000

TVR 1
7,00 Matinal național
9,00 TVR Iași
10,00 Hiller și Diller - rel.
10,25 Impas în doi - rel.
11,05 TVR Cluj-Napoca
12,05 Tezaur folcloric - rel.
12,55 TVR Timișoara
14,00 Jurnal
14,15 CiberFan
14,30 Destinul unei națiuni
15,00 Convietuiri
16,00 Scena
16,30 Librăria pe roți
17,00 De la Est spre Vest
17,30 Casa mea
18,00 Corect!
18,10 Recurs la morală
19,00 Avanpremieră Știri
19,05 Predanii
19,15 Sunset Beach - s.
20,00 Jurnal * Meteo * Sport
20,55 Teatrul Național de Televiziune prezintă: **Căsătorie imposibilă** - de Alex Ștefănescu - ep. 6
22,00 Reflecții rutiere
22,15 Jurnalul Academiei Cațavencu
22,30 Memorialul Bucureștilor
23,30 Jurnalul de noapte
0,00 Punct ochit
0,45 Rock la miezul nopții

TVR 2
7,00 Femeia misterioasă - rel.
7,45 Alfred Hitchcock prezintă... - rel.
8,35 Desene animate
9,40 Enigmatică, Terra - rel.
10,05 Mit și istorie - rel.
10,50 Orizont spiritual - rel.
11,25 Start Rec - rel.
12,05 Ferma - rel.
13,05 Desene animate
13,30 Tribuna partidelor parlamentare
14,00 Toți, împreună
14,45 Știri
14,50 Desene animate
15,15 Care pe care!
16,00 Trupa DP 2
17,25 Femeia misterioasă - s.
18,15 Se întâmplă acum!
18,45 Telejurnal TVR 2
19,20 Antologia jocului
19,35 Ediție limitată - thriller, Franța, 1995
21,05 Turnul de control
21,55 Călătorind prin țară
22,10 Alfred Hitchcock prezintă ... „Schimbare de adresă" - s.
23,00 Știri
23,10 Știri bancare și bursiere
23,15 Spațiul francofon
23,45 Armonii clasice
0,00 TVM. Mesager

PRO TV
7,00 Bună dimineața, Pro TV e al tău!
10,00 Tânăr și neliniștit - rel.
10,50 Cursa cea mai lungă - rel.
11,30 Jake și grăsanul - s.
12,00 Giulgiul din Torino - rel.
14,00 Iisus din Nazareth - dramă, coprod., 1977 - partea a doua
16,05 Tânăr și neliniștit - s.
16,55 Sens unic
17,00 Știrile Pro TV
17,30 Cursa cea mai lungă - s.
18,20 Dădaca - s.
18,50 Chestiunea zilei pe scurt
19,00 Știrile Pro TV
19,50 Chestiunea zilei pe scurt
20,00 Ioana d'Arc - dramă, SUA, 1999, cu Leelee Sobieski
21,55 Știrile Pro TV
22,00 Chestiunea zilei
23,30 Știrile Pro TV
0,00 Jake și grăsanul - rel.
1,00 Chinezăria - dragoste, SUA, 1989
2,30 Știrile PRO TV
3,00 Iisus din Nazareth - rel.
5,00 Cursa cea mai lungă - rel.
5,45 Babylon 5 - s.

TV ACASĂ
6,15 Știrile de Acasă - rel.
6,45 Dragoste și putere - rel.
7,15 Acasă la bunica - rel.
7,30 Căsuța poveștilor - rel.
7,45 Copilul adus de mare - rel.
8,30 Maria Isabel - rel.
9,15 90-60-90 Fotomodele - rel.
10,00 Femeia vieții mele - rel.
11,00 Sânge din sângele meu - rel.
11,50 Fiica minerului - f., rel.
14,00 Antonella - s.
14,45 Verdict: crimă! - s.
15,35 Dragoste și putere - s.
16,00 Copilul adus de mare - s.
17,00 Desene animate
17,10 Acasă la români - muzică populară
17,15 Acasă la bunica
17,30 Maria Isabel - s.
18,30 Știrile de Acasă
19,05 Sânge din sângele meu - s.
20,00 90-60-90 Fotomodele - s.
21,00 Femeia vieții mele - s.
22,00 Sponsorizare din St. Louis - dramă, SUA, 1957, cu James Stewart
0,20 Dragoste și putere - rel.
0,45 Verdict: crimă! - s.
1,35 Profesiunea mea, cultura - rel.
3,00 Știrile de Acasă - rel.

ANTENA 1
7,00 Observator
7,55 Aerobic Show
8,00 Dimineața devreme
10,00 Știri
10,10 Tropical Heat - s.
11,00 Miracolul din pădure - dramă, SUA, 1997
13,00 Știri
13,15 Învățămintele lui Moise - s.
14,00 Camila - s.
15,00 Hochei: **Steaua București - Progym Gheorghieni**, în direct
18,00 Studio electoral: Se caută primar
19,00 Observator
20,00 Turnul primilor născuți - ep. 1
21,00 Brigada mobilă
21,30 Prezentul simplu
22,00 Observator
22,30 Marius Tucă Show
1,00 Navarro - rel.
4,00 Camila - rel.
4,45 Tropical Heat - rel.
5,30 Hombres - Războiul sexelor - s.

PRIMA TV
7,00 Milagros - rel.
8,00 Taifas cu Alexandru Macavei
13,00 Milagros - s.
14,00 Rebecca - s. rel.
15,00 Viper - s. rel.
16,00 Justiție militară - s. rel.
17,00 Viper - s.
18,00 Focus
18,30 Impact
19,00 Cronica cârcotașului
19,10 Justiție militară - s.
20,00 Alian Quatermain și orașul pierdut - acțiune, SUA, 1987, cu Sharon Stone
21,50 Cronica cârcotașului
22,00 Motor
23,00 Detectivi de elită - s.
0,00 Focus - rel.

TELE 7 ABC
7,10 Bună dimineața, România
9,00 Dincolo de anul 2000
10,00 Știri
10,30 Senzațional - rel.
11,30 Economic ABC - rel.
11,50 Gura lumii - rel.
12,00 Reporter Tele 7 - rel.
12,30 24 din 24 - rel.
13,00 Ora unu a venit - rel.
13,15 Lumea misterelor - rel.
13,45 Telemedicina - rel.
15,00 Știri
15,45 Post Meridian
18,00 Documentar
18,55 Pariul Trio - Loto
19,00 Dincolo de anul 2000
20,00 Telejurnal
20,35 Economic ABC
20,50 Gura lumii
21,00 Senzațional cu Dan Diaconescu
21,40 Pariul Trio - Loto
22,00 Linia întâi
0,00 Știri
0,30 Concert

TV ARAD
7,00 Observator
8,00 Știri TVA
8,30 Club T - rel.
9,50 Anunțuri - rel.
10,00 Știri
10,10 Tropical Heat - s.
11,00 Miracolul din pădure - dramă, SUA, 1997
13,00 Știrile amiezii
13,15 Învățămintele lui Moise - s.
14,00 Hochei în direct: **Steaua - Progym Gheorghieni**
17,00 Știri
17,20 „Vouă"
17,30 Viața spirituală
18,00 Studio electoral
18,30 Știri TVA
19,00 Observator
20,00 Divertisment
21,20 Anunțuri - rel.
21,30 Știri TVA
22,00 Observator
22,25 „Vouă"
22,30 Marius Tucă Show
În continuare programul este identic cu cel al Antenei 1.

TV INTERSAT
9,00 Deschiderea programului
9,15 Revista presei
9,45 Horoscop
9,50 Dulce ispită - s.
10,30 Desene animate
11,00 Știri - rel.
11,30 Mistere, farmece și miracole
12,00 Harrison Bergeren - f. rel.
13,30 Obiectiv economic
13,45 Comorile lumii - rel.
14,00 Emisiune în limba maghiară - rel.
15,00 Trei ceasuri rele
16,00 Desene animate
16,30 Audio Star și invitații săi
18,30 Haideți să ne jucăm!
18,45 Știri
19,30 Destine - în direct
20,30 Farmacia de serviciu - s.
21,00 Microb - emisiune în direct
22,30 Cazul de la Fartitude Bay - film
0,00 Știri - rel.
0,30 Erotica
1,30 Închiderea programului

HBO
10,00 South Central L.A. - comedie, SUA, 1996
11,30 Echipa de hochei - comedie, SUA, 1994
13,15 Oliver Twist - dramă, SUA, 1997
14,45 Slappy și gașca - comedie, SUA, 1998
16,00 Pericol iminent - thriller, SUA, 1994
18,15 Război la Pentagon - comedie, SUA, 1998
20,00 I. Q. - comedie, SUA, 1994
21,45 La pescuit - comedie, SUA, 1997
23,15 Inseparabilii - dramă, SUA, 1988
1,15 Aleasa inimii - dragoste, SUA, 1992

ATOMIC TV
7,00 Selector
10,25 Reactor
10,30 Atomic Café - rel.
11,00 Atomix cu Ina - rel.
14,00 Interactiv
15,55 Reactor
16,00 Metropolis cu Dinu - rel.
17,00 Selector
19,00 Atomix cu Mircea
21,55 Reactor
22,00 Hai Hui - rel.
22,30 Selector
23,00 Klub Bizzar - rel.
0,00 Insomnia

RADIO ARAD & RADIO CONTACT (99,1 MHz)
5,00-8,00 Lupta cu somnul; 8,00-10,00 Bună dimineața, Arad!; 10,00-12,00 Tovarășii mei; 12,00-14,00 Pulsul zilei; 14,00-15,00 Radio Magazin; 15,00-17,00 Contact FM; 17,00-18,00 Chestionarul de joi; 18,00-19,00 Muzica generației în loden; 19,00-19,30 Bună seara, Arad!; 19,30-20,00 Viața spirituală; 20,00-20,15 Fanta Fiesta; 20,15-22,00 Seară de seară; 22,00-24,00 În arșița muzicii.

RADIO PRO FM (92,1 MHz)
1,00-3,00 TOP 30 AIRPLAY PRO FM (r) cu Cristi Schneibli; **3,00-5,00 MUZICĂ; 5,00-5,30 BULETIN DE ȘTIRI** la fiecare sfert de oră; **5,30-8,00 PRO FM PÂNĂ LA UNU** cu Nono Semen și Laura Călăceanu; **7,00-10,00 PRO FM PÂNĂ LA UNU** cu Cătălin Lăpușcă; **10,00-13,00 PRO FM PÂNĂ LA UNU** cu Mihai Dobrovolschi; **13,00-14,00 13-14 CU ANDREI** cu Andrei Gheorghe; **14,00-17,00 POFTIM PRO FM cu** Cristian Pavel; **17,00-19,00 ARBEMA PREMIUM MUSIC** cu Cătălin Lăpușcă; **19,00-22,00 ACULTĂ-ȚI MUZICA** cu Andi Moisescu; **22,00-23,00 AUTO PRO FM CLUB** cu Dan Vardie; **23,00-1,00 RONDUL DE NOAPTE** cu Răzvan Exarhu.

RADIO TIMIȘOARA
6,00 Ceasurile dimineții; 8,00 Muzică populară cu dedicații; 9,00 Cânt din suflet; 9,35 Amintiri, amintiri...; 10,00 De zece ori România; 11,00 Gramofon; 12,00 Miez de zi la polul vest; 13,00 Emisiune în lb. germană; 14,00 Emisiune în lb. maghiară; 15,00 Emisiune în lb. sârbă; 16,00 Radio cocktail; 18,00 Actualitatea radio; 18,10 Un răspuns pentru fiecare; 19,00 Radiojurnal; 19,15 Vârful de lance; 20,05 Călătorie în lumea poveștilor; 20,15 Școala pământului; 21,00 Curierul de seară. Știri: 6,00; 7,55; 9,00; 11,00; 12,50; 17,00; 20,00; 21,00; 21,55. Radio Jurnal: 7,00; 16,00; 19,00.

RADIO SEBIȘ
6,00-9,00 Matinal „21"
9,00-10,00 „Alo, tu alegi!"
10,00-12,00 Cafeaua de zece
12,00-14,00 Magazin 21
14,00-15,00 Astăzi te sărbătorim - muzică populară cu dedicații
15,00-18,00 La bani mărunți - talk show
18,00-19,00 La mulți ani! - dedicații muzicale
19,00-20,00 Casa noastră
20,00-22,00 Expresul de seară
22,00-24,00 Club 21
0,00 92,1 Insomnii

DOREL POPA

Primarul tuturor arădenilor

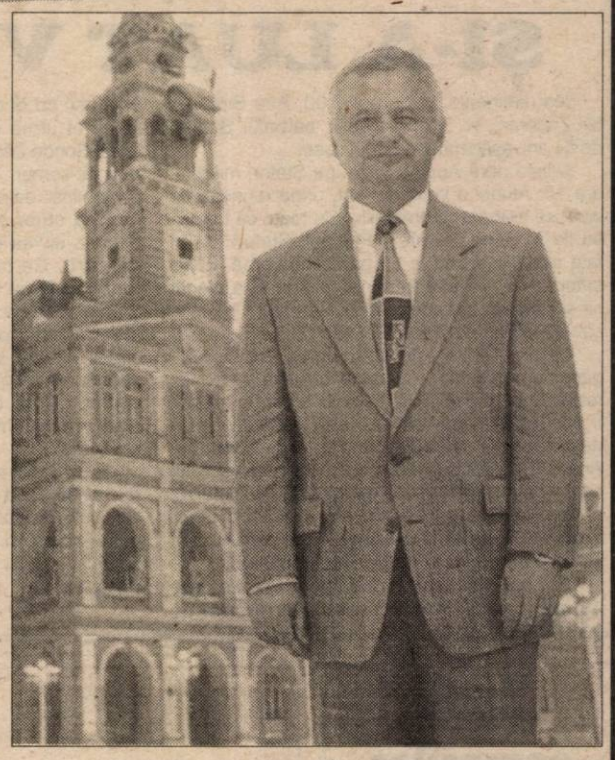

☛ interviu cu ing. DOREL POPA, candidatul PDSR pentru funcția de primar al Municipiului Arad

♦ INGINERUL DOREL POPA RĂSPUNDE CELOR MAI DELICATE ÎNTREBĂRI ÎN CEEA CE PRIVEȘTE CANDIDATURA DOMNIEI SALE LA PRIMĂRIA ARADULUI

– D-le Dorel Popa, opinia publică arădeană vă cunoaște ca fiind un lider autentic al comunității baptiste din municipiul nostru. Acceptând să candidați pentru funcția de primar pe listele PDSR-ului, nu credeți că o să aveți probleme cu enoriașii d-voastră?

– Pentru a răspunde integral întrebării pe care mi-ați pus-o, trebuie să lămurim de la bun început câteva probleme. În primul rând, n-am fost, nu sunt și nici nu voi fi înscris vreodată în nici un partid politic...

– Nici în PDSR?

– Nici în PDSR. Candidez pe listele acestui partid ca fiind apolitic...

– Ați mai fost ales consilier local pe listele CDR-ului.:.

– Am mai fost ales, dar tot apolitic, fără a fi înscris într-o formațiune politică. Nici măcar pe vremea FSN-ului... În ceea ce mă privește nu mi-am schimbat și nici nu-mi voi schimba convingerile mele, rămânând același om pe care-l cunosc toți arădenii: creștin practicant, apolitic, orientat înspre valorile democrației, adept al economiei de piață, al proprietății private, al integrării europene și în structurile NATO.

– Totuși, cum de ați acceptat oferta PDSR-ului?

– Am primit mai multe oferte până la cea a PDSR-ului. De ce am acceptat-o pe aceasta? Deoarece am considerat că vremea acuzațiilor gratuite a trecut, după cum este depășită și vremea răscolirii intențiilor și faptelor din trecut. Acum, ceea ce ne interesează este doar prezentul și viitorul. Îmi place să cred că pragmatismul de care am dat dovadă până acum a stat și la baza ofertei pe care mi-a făcut-o PDSR-ul. Pentru că îl cunosc pe dl. Crăciun ca fiind un om incoruptibil, care a făcut multe și mai poate face lucruri deosebite pentru orașul și județul Arad.

– Fără nici un fel de condiții?

– Fără nici un fel de condiții. Sau, dacă doriți, singura condiție pe care ne-am asumat-o reciproc ține de mai binele Aradului. Altfel spus, municipiul nostru trebuie să devină un autentic oraș european... Nu în ultimul rând, atunci când autoritatea centrală este pe aceeași linie cu cea locală, investițiile vor fi mult mai ușor și mai rapid realizate. Iată o altă motivație pentru care am acceptat oferta PDSR-ului. Nu este vorba despre nici un oportunism, deoarece eu am acceptat o ofertă și nu am provocat-o...

– Să revenim la conținutul primei întrebări: enoriașii d-voastră vă vor vota pe listele PDSR-ului?

– Întrebării directe, pe care mi-o puneți, îi ofer un singur răspuns: oferta PDSR-ului am acceptat-o singur, fără a angaja comunitatea religioasă din care fac parte. Enoriașii mei mă cunosc foarte bine, dar n-am cum să-i oblig să gândească la fel ca mine. Nici nu-mi propun acest lucru... Numai că, în ceea ce mă privește, consider că dacă cei de lângă tine te cunosc, văd ce faci și cum faci, atunci vor da dovadă de obiectivitate în cabinele de vot.

– În această confruntare electorală vă luptați și cu fostul primar Cristian Moisescu. Gurile rele spun că o să divizați comunitatea neoprotestantă...

– Aș începe prin a vă spune că-l respect pe omul Cristian Moisescu, cu care am fost și sunt prieten. Chiar dacă pentru moment suntem concurenți, asta nu înseamnă nicidecum că suntem dușmani. Dimpotrivă, cred că vom purta un dialog civilizat, o confruntare electorală în care ideile vor fi puse pe primul loc, iar electoratul neoprotestant va decide pentru cine-și va da votul. În fond, competiția de idei este principala regulă a democrației... În ultimă instanță, chiar dacă voi câștiga sau voi pierde, nu cred că este lucrul cel mai important... Ar fi foarte important să câștige urbea noastră și, de ce nu, societatea românească. Oricum, sper să câștig...

Nu în ultimul rând, am convingerea că atât eu cât și Cristian Moisescu vom demonstra electoratului arădean despre cum știu să intre în competiție doi oameni care-și propun să facă apel la valorile moralei creștine.

– Asta mă duce cu gândul la o nouă întrebare: cum o să convingeți electoratul tradițional al PDSR să vă voteze, electorat care este majoritar ortodox?

– Faptul că electoratul tradițional al PDSR este ortodox este o realitate cât se poate de evidentă. Pornind de aici, mă adresez acestui electorat cu o deschidere totală: toți suntem creștini și toți dorim binele Aradului...

– Totuși, cu ce mesaj veniți în întâmpinarea creștinilor ortodocși?

– Pornind de la Catedrala ortodoxă care se construiește la Podgoria, în timp ce toți au venit până acum doar cu promisiuni, eu nu-mi propun să vând vorbe. Nu fac pariuri gratuite, dar dacă voi avea sprijinul credincioșilor ortodocși - frații mei întru credință - dacă vom reuși să accesăm câteva fonduri externe și vom drămui mai judicios banii, sunt sigur că vom reuși să impulsionăm definitiv lucrările la acest important lăcaș de cult. Apoi, colaborarea dintre Universitățile americane și cele arădene se va face îndeosebi în favoarea studenților ortodocși. La fel se vor desfășura lucrurile în domeniul cultural, social și economic. Fără să-mi fac propagandă electorală deșănțată, cred că partenerii occidentali își doresc să colaboreze cu o administrație arădeană credibilă, care să nu le facă emoții pe parcursul derulării diferitelor proiecte. Dacă voi reuși să elimin din administrație povara birocrației, cred că lucrurile se vor aranja de la sine...

– Din câte cunoaștem, până acum ați realizat câteva obiective destul de importante în municipiul Arad...

– Într-adevăr, cu sprijinul bunului Dumnezeu și al unor oameni de bine, din județ și din străinătate, am reușit să finalizez câteva obiective în Arad:

✸ În patru ani și jumătate am finalizat lucrările de la Biserica „Maranata", biserică baptistă care este un obiectiv important al orașului nostru și care poate fi o mândrie pentru fiecare edil.

✸ Am construit din temelii un Liceu Baptist, de fapt singura construcție de instituție școlară arădeană realizată după 1990, unde învață peste 250 de elevi și de unde trăiesc câteva zeci de cadre didactice.

✸ În cadrul Asociației de Caritate pe care o conduc funcționează și o grădiniță de cartier (Micălaca), unde 75% dintre copii NU SUNT BAPTIȘTI, ci provin din blocurile învecinate. Prezența lor în această grădiniță demonstrează cât se poate de clar faptul că părinții sunt extrem de mulțumiți de condițiile de aici.

✸ Dispensarul medical „S. C. SOTERIA SRL", funcțional încă din 1992, se adresează tuturor arădenilor, iar medicația pacienților este gratuită. Asta, ca să nu mai pomenim și de faptul că prețurile de consultație sunt dintre cele mai accesibile pentru arădeanul de rând, indiferent de credință sau de etnie.

✸ Cele trei orfelinate (din Arad, Păuliș și Caporal Alexa) găzduiesc peste 40 de copii, fără nici un fel de deosebire.

DORU SINACI
Foto: **ONORIU FELEA**

● VOTÂNDU-L PE DOREL POPA, ARĂDENII VOR TRĂI ÎNTR-UN ORAȘ PROSPER ȘI CIVILIZAT

La Zădăreni, în săptămâna Patimilor

ȘTEFAN ȘICLOVAN ȘI-A LUAT VIAȚA

Ieri dimineață, după ora 7,00, Ana Șiclovan din Zădăreni, nr. 316, și-a găsit bărbatul, Ștefan, de 54 ani, spânzurat în podul casei.

Ultima oară Ana l-a văzut pe Ștefan marți, la ora 15. Atunci a venit din sat, unde muncea cu ziua, să hrănească orătăniile. Cu toate că trebuia să fie în câmp, să are pământul, Ștefan era în fața casei și stătea la un pahar de vorbă cu alți săteni. Femeia și-a terminat treaba și a plecat să-și continue ziua de muncă. Bărbatul îi promite că va merge înspre seară în câmp.

La ora 18,30, Ana se întoarce acasă. Nu-l găsește pe Ștefan. Pleacă la biserică, la denie, revine după ora 20 și, iarăși, nici urmă de bărbat. Îi pregătește mâncarea, lasă ușa la poartă deschisă și îl așteaptă, timp în care adoarme. Ana s-a obișnuit în timp cu metehnele soțului care atunci când întrecea măsura băuturii întârzia și devenea scandalagiu. **„În urmă cu ceva vreme a fost băut o săptămână întruna. Și acum a băut, dar te puteai înțelege cu el."**

Cei doi n-au avut probleme deosebite. **„De 18 ani, de când stau cu el, știam cum să vorbesc cu el ca să nu ajungem la necazuri".** Până în urmă cu patru ani, Ștefan a lucrat la Foraj-Sonde Zădăreni. În urma disponibilizărilor a devenit șomer. Au fost destule nopți când Ștefan a mai lipsit de-acasă. Alteori absența lui se prelungea chiar și trei zile. Timp în care omul mergea aiurea cu prietenii la băutură și la jocuri de cărți. Ca să nu-l vadă nevasta când se întorcea și că trăgea și acasă câte o dușcă, Ștefan avea obiceiul să se ascundă în pod. În virtutea acestui obicei, Ana l-a căutat în pod în dimineața zilei trecute. Acolo l-a găsit pe Ștefan spânzurat de grinzile podului cu trei cabluri de curent. **„Doar când m-am apropiat mai bine i-am văzut limba groasă, vânătă și gura umflată."**

Ana Șiclovan crede că **„prostia l-a determinat să facă gestul ăsta"**. Ștefan n-a lăsat vreo explicație care să justifice gestul sinucigaș. A lăsat în schimb un gol imens în sufletul soției și a celor două fiice, acum, în săptămâna Patimilor.

T. MATICA

TINICHELE PE POST DE BIJUTERII

Luni, în jurul orelor 18,30, CICALĂU IOAN, din Arad, în timp ce circula pe linia de centură dinspre Micălaca spre șoseaua Oradea, a fost oprit de un individ care i-a oferit spre vânzare 2 inele, pretinzând că sunt de aur, ambele în valoare de 400.000 lei. A doua zi cumpărătorul, verificându-le, a constatat că a fost înșelat, inelele nefiind din aur.

Poliția recomandă amatorilor de chilipiruri să evite cumpărarea unor bijuterii de la persoane necunoscute și neautorizate.

La Biblioteca „A. D. Xenopol"

ZIUA MONDIALĂ A CĂRȚII

Biblioteca Județeană A. D. Xenopol a organizat o întâlnire culturală prilejuită de Ziua mondială a cărții. Bibliotecari și cititori și-au dat mâna la interesante discuții prilejuite de prezentarea celor trei comunicări: „Biblioteca virtuală, teamă și speranță, limite și posibilități", Nicoleta Matica; „Noua paradigmă: Bibliotecă, informație, utilizator", Marius Iogojan; „Relația carte - cititor", Ligia Margea.

Cuvântul de salut a fost adresat de d-nul Achim Alexa, vicepreședinte al Consiliului Județean Arad. Moderatorul activității, d-na director Aurora Tătar a acordat premiul „Bibliotecarul anului", d-lui Geza Habbel, pentru dăruirea cu care a slujit cartea timp de 25 de ani în această instituție, iar premiul pentru debut literar tinerei Rodica Dragoș, elevă a Liceului „Aurel Vlaicu", prezentă în volumul colectiv „Zece x zece", tipărit de editura „Viața arădeană".

Recitalul de poezie „Eminescu", în interpretarea plină de sensibilitate a trupei „Teatrul veșnic tânăr" a Școlii de Artă, condusă de prof. Emilia Dima Jurcă au întregit atmosfera sărbătorească a manifestării.

LUCILIA DINESCU

Banii șomerilor s-au pierdut pe drum

În județul Arad, 14.646 de șomeri nu și-au primit drepturile bănești. Suma totală pe care ar trebui să o ia aceștia este de peste șase miliarde lei, dar de la buget au parvenit doar 1,7 miliarde lei. Adică, mai puțin de o treime din suma prevăzută pe luna aprilie.

O situație și mai „albastră" au „ocrotiții" din alte județe care nu au primit până în prezent nici un leu.

N.O.

Când tractorul lipsește, la însămânțat porumb e bun și calul, spune Ioan Dumitru din Satul Nou.

Foto: MARIANUȚ

Asemănări tragice

BLESTEMUL TURISMULUI...

„Se deschid stațiunile balneare. Am citit câteva broșuri de propagandă. Sânt chemați să simtă frumusețile munților sau binefacerile mării noastre, nu numai autohtonii, ci și străinii.

Ca totdeauna se lucrează superficial, fără nici un pic de atenție, fără nici o tragere de inimă. Camerele sânt excesiv de scumpe la hoteluri sau vile. Taxele locale nu pot fi suportate. O lună de soare la Mangalia, cu purici în camere și cu restaurante în care musca se prăjește alături de carnea de berbec în tigaie, e costisitoare. Același lucruri se întâmplă cu Constanța îngropată în gunoaie și cu orice așezare lângă mare. Localitățile de munte nu sânt mai breze. Pe Valea Prahovei turiștii sânt pur și simplu tâlhăriți. Să mai adăugăm că și lipsa de civilizație și confort desnădesduiește?

Așa stând lucrurile de ce mai chemăm străinii?

O înfrânare a speculei în stațiunile balneare, mijloace de transport rapide și confortabile, civilizarea hotelurilor și restaurantelor, iată ce este de făcut."

Așa e, așa stăm, vai de marele potențial turistic - uman al României, mereu mai ocolit.

Nimic nou sub soare: așa (sau mai puțin așa) arătau stațiunile noastre în anul 1935, despre starea cărora am spicuit din presa anului respectiv.

Să fie un blestem ca ospitalitatea românească și florilegiul turistic pe care îl avem dat de bunul Dumnezeu să nu ne mai fie de folos ?

Ce ați făcut cu turismul românesc, demolatori de tradiție și țară?

GH. NICOLĂIȚĂ

Complexul stomatologic „CRIȘAN" - în pragul licitației

La începutul acestei săptămâni, Comisia de Stomatologie din cadrul Departamentului Profesional de pe lângă Consiliul Județean al Colegiului Medicilor Arad a dat verdictul în cazul Cabinetului de urgență stomatologică și celorlalte cabinete libere din Complexul „Crișan". Situația cabinetelor libere e clară: vor fi scoase la licitație. În ce privește cabinetul de urgență stomatologică, și acesta va fi licitat, la aceeași dată cu celelalte cabinete. Obligativitatea celui care câștigă licitația este să organizeze eficient urgența stomatologică în Arad, între orele 19-7 sâmbăta, duminica și pe perioada sărbătorilor legale, în relație contractuală directă cu Casa de Asigurări de Sănătate (CAS). Pe timpul zilei, în intervalul 7-19, urgența va fi asigurată în regim gratuit de cabinetele în relație cu CAS și contra cost de toate cabinetele private. Urgența stomatologică înseamnă hemoragia, durerea și fractura.

La ora actuală, Serviciul de urgență stomatologică este deservit de doi medici titulari, trei medici rezidenți și șase asistente. Dr. **Mircea Țandrău**, vicepreședinte al Colegiului Medicilor, a lămurit problema personalului medical: unul dintre medicii titulari a depus deja o cerere de lichidare, celălalt a refuzat să ia cabinetul în comodat și, ca atare, în momentul când licitația va fi câștigată, se încheie calitatea de angajat al Spitalului Municipal. Trei dintre asistente vor fi preluate de cele trei cabinete libere care au avut tot profil stomatologic, iar celelalte trei vor rămâne să lucreze, cel puțin până la 1 ianuarie 2001 la Cabinetul de urgență stomatologică. Cu posibilitatea să rămână acolo în continuare, dacă cei care vor câștiga licitația vor fi mulțumiți de prestația muncii lor. Rezidenții **„nu sunt ai Spitalului Municipal. Pentru luna în curs vom încerca să-i remunerăm într-un fel"**. Așa că, după licitație vor fi nevoiți să se descurce pe cont propriu.

Mai trebuie menționat că în revista „Viața Medicală" din 7 aprilie 2000, Direcția de Sănătate Publică a județului Arad a scos la concurs trei posturi vacante de medici stomatologi, pentru cabinetul de urgență stomatologică. Singura variantă care dă posibilitatea organizării licitației amintite este anularea acelor posturi.

În maximum două zile, aprecia dr. Țandrău, caietul de sarcini pentru licitație va fi înaintat Direcției de Sănătate Publică. În funcție de operativitatea celor de la Direcție va putea fi stabilită data la care se va organiza licitația pentru cabinetele din Complexul „Crișan".

T. MATICA

ÎNTR-UN TRAMVAI, AZI-MÂINE ... ZBURĂTOR

– Urcă, dom'le, în tramvai la „TRAIAN" și du-te până la Gara CFR Aradul Nou, ba, până la „Ștefan cel Mare" și documentează-te și să vedem ce-ai să zici - îmi spuseră mai mulți concetățeni din zonă...

... Și m-am documentat. Acum-o spun de la început - n-am pretenția că mă pricep prea mult în problemă, dar după ce am văzut și constatat - mai întâi „la pas" și „la fața locului" pe distanța a trei stații de tramvai pe Calea Timișoarei - o zic sus și tare că ochii încă nu mă mint și că mă pricep **să avertizez public asupra pericolului** (care crește de la o zi la alta) **producerii unor evenimente rutiere grave, nedorite din cauza stării jalnice în care se află la ora actuală linia - cale de tramvai pe amintita porțiune.** Că de regulă, vatmanii circulă cu viteză redusă, e adevărat, ceea ce denotă că se știe ceva pe la conducerea Companiei de Transport Local Arad, dar orice ni s-ar spune, părerea noastră este aceea că cea mai deșteaptă măsura ar fi - până nu e prea târziu și nu vom asista la ... „zborul" tramvaielor - să se sisteze circulația acestora, iar linia - cale să intre în reparații capitale. Căci nu putem uita câteva lucruri: pe vagoanele de tramvai

Stop cadru

aduse de la nemți s-au dat bani grei din banul public căci nici nemții nu și-au rupt inima pe gratis de ... dorul nostru, chiar dacă tramvaiele respective erau, la ei, casate; când ni s-au dat (vândut) s-au spus lucruri tehnice clare și absolut necesare de a fi respectate dacă vrem ca tramvaiele respective să ne servească cât mai multă vreme - inclusiv evitarea tangajelor pe traseu, a denivelărilor etc.etc.

Mergeți, domnilor, de la Primăria și Consiliul local municipal și vedeți și domniile voastre realitatea, pentru că voi sunteți aceia care dirijați banii pentru reparații. Nu lăsați la voia hazardului o asemenea problemă care vizează, în ultimă instanță, viețile și sănătatea ... semenilor noștri de azi, alegătorii voștri de mâine! Bugetul va veni oricum, atâta cât va veni, iar această lucrare - de anvergură, e drept! - nu mai poate fi amânată. Soluții nu mă îndoiesc că veți găsi! Altfel, fără supărare zic: **Dragi arădeni, dacă circulați pe porțiunea amintită cu tramvaiul, o faceți pe propria d-voastră răspundere!**

CONSTANTIN SIMION

În atenția veteranilor de război

Veteranii de război care au fost decorați cu medalii și ordine militare de război românești cu spade - și din motive obiective nu le mai posedă - și doresc să intre în posesia lor (medaliile: Virtutea Militară de Război, Serviciul Credincios, Bărbăție și Credință, și ordinele: Coroana României) și Steaua României) sunt invitați urgent la sediul Asociației, din Arad B-dul Decebal nr. 19 „Cercul Militar" pentru înscriere. De asemenea, se fac înscrieri pentru cei ce doresc ordinele: Virtutea Aeronautica și Crucea Regina Maria precum și medaliile Virtutea Aeronautică, Crucea Meritul Sanitar și Crucea împotriva Comunismului. Rugăm prezentarea cu documentul decorației, precum și cu orice alte informații suplimentare utile.

ADUNARE GENERALĂ LA C.A.R.P.

Consiliul de administrație al Casei de ajutor reciproc a pensionarilor din Arad, în temeiul art. 10 și 12(4) din Statut, convoacă adunarea generală ordinară în data de 12 mai 2000, ora 9, în sala mare a Palatului Cultural din Arad, Piața G. Enescu nr. 1, cu următoarea

ORDINE DE ZI:

1. Darea de seamă a Consiliului de administrație privind activitatea în anul 1999.
2. Darea de seamă a Comisiei de cenzori pe anul 1999.
3. Prezentarea realizării planului de venituri și cheltuieli pe anul 1999 și a cifrelor din bugetul pe anul 2000.

Președinte,
VASILE NEAGU

Praf electoral în ochii pensionarilor

RECORELAREA PENSIILOR – DOAR O MAJORARE NESEMNIFICATIVĂ

SUSȚINEREA FINANCIARA ESTE INSUFICIENTA

Fondurile sunt puține: 3087 de miliarde de lei pentru acest an, din care doar 2480 sunt sigure, adică sunt prevăzute în buget. Smaranda Dobrescu, ministrul Muncii și Protecției Sociale, speră ca diferența să fie recuperată din restanțele de plată pe care le au agenții economici la buget.

În opinia pensionarilor însă, susținerea financiară propusă de MMPS este insuficientă. Ei consideră că pentru o recorelare totală este nevoie de cel puțin 7000 de miliarde de lei. „Trăim o a doua mare dezamăgire, după ce la începutul anului pensiile au fost indexate cu 1,7%. Asta nu este recorelare. Este o parte de recorelare și ea nu înlătură inechitățile din sistemul de pensii" – apreciază liderii organizațiilor de pensionari.

INVALIZII DE GRADUL I – CEI MAI AVANTAJAȚI

Prin recorelarea pensiilor, se așteptau două lucruri: ridicarea acestora la o valoare apropiată de salariul mediu pe economie (aproximativ 2,3 milioane de lei - brut) și de costurile decente ale vieții, iar pe de altă parte, echivalarea pensiilor între persoane care au efectuat aceeași muncă, dar s-au pensionat în ani diferiți.

Din păcate, însă, recorelarea s-a dovedit a fi doar o mică majorare a pensiilor. Creșterile spectaculoase promise de guvernanți anul trecut, nu vor fi resimțite de prea mulți pensionari. După cum se poate observa și din tabelul alăturat, cu peste jumătate (până la 56,77 la sută) vor crește doar pensiile pentru gradul I de invaliditate (ale celor pensionați până în 1993, inclusiv) și pensiile pentru limită de vârstă și vechime integrală stabilite în anii 1969 și 1970. Cel mai puțin vor crește pensiile pentru gradul III de invaliditate – cu procente cuprinse între 3,09 și 19,45 la sută. Pensiile pentru limită de vârstă și vechime completă, stabilite ulterior anului 1997, nu vor mai fi recorelate.

PENSIILE MINIME CRESC CU MAI PUȚIN DE 100.000 DE LEI

Ministrul Muncii și Protecției Sociale, Smaranda Dobrescu, a declarat că „vor fi creșteri de 200-300 de mii de lei cam la toată lumea". Ei bine, pensiile minime nu vor crește nici măcar cu 100 de mii de lei. Iar numărul celor nevoiți să se descurce cu acești bani de mizerie se ridică la 300.000.

Dar iată care sunt cuantumurile pensiilor minime pe categorii, valabile începând cu 1 mai: pentru limită de vârstă cu vechime completă – 742.716 lei; pentru limită de vârstă cu vechime incompletă –549.416 lei; pensia de invaliditate gradul I – 633.327 lei; pensia de invaliditate gradul II – 549.416 lei; pensia de invaliditate gradul III – 402.226 lei; pensia de urmaș, în funcție de numărul acestora – 274.708 lei pentru un urmaș, 412.062 lei pentru doi urmași și 549.416 lei pentru trei sau mai mulți urmași.

FOȘTII CEAPIȘTI MAI AU DE AȘTEPTAT

Din categoriile de pensionari care beneficiază de recorelarea pensiilor lipsesc agricultorii. După ce au trudit o viață pe glia strămoșească, țăranii au fost uitați. De fapt, amânați: „Pensiile agricultorilor urmează a fi indexate în vară, hotărârea urmând să fie emisă în luna iulie" – a spus Smaranda Dobrescu. Foștii ceapiști mai au, așadar, de așteptat. Înarmați cu răbdare și spirit de sacrificiu, ei trebuie să facă față, cel puțin încă două luni, vremurilor. Și nu le este deloc ușor, pentru că pensiile lor (adevărată bătaie de joc!) sunt cuprinse între 54.678 – 200.000 de lei.

„BANII NU NE AJUNG, DAR NE AJUTA"

De când recorelarea pensiilor a fost anunțată, organizațiile centrale și locale ale pensionarilor nu au încetat să-și manifeste nemulțumirea. Iată și opiniile câtorva arădeni implicați în această problemă:

Elisabeta Ilea - **„Cred că nu e recorelare, ci un fel de mărire. Bucuria prostului... Ni se tot promit bani, dar nu se mișcă nimic. Cred că este doar campanie electorală. Am auzit că, de fapt, nici nu au bani pentru a ne mări pensiile de la 1 mai."**

Ștefan Moș - **„E un lucru bun pentru că, datorită recorelării, pensia se mărește. Nu atât cât ar trebui, în raport cu scumpirile. Dar chiar dacă nu ne ajung, banii ăștia ne ajută cu ceva."**

Gheorghe Matei - **„Eu nu înțeleg disproporția mare ce există între pensii, în ceea ce privește locul de muncă și plafonul de pensionare. Cei care s-au pensionat mai târziu au pensii mai mari. Oare ei nu mănâncă tot cu o gură, nu au tot două mâini? Pe mine nu mă întreabă nimeni, la piață sau la alimentară, în ce an am ieșit la pensie, pentru a scădea din prețul mărfii pe care o cumpăr. Ce să mai zic? Sper ca prin această recorelare, pensiile mai mici să fie majorate cu un procent mai mare, astfel încât să ajungă toate la același nivel."**

Iosif Tămaș - **„Fac parte din categoria celor ce s-au pensionat din motive de boală, deci nu beneficiez de recorelări. Din acest motiv, mă gândesc să fac o plângere doamnei ministru Smaranda Dobrescu."**

DIANA DUȚU

Etapa recorelare	Luna în care se aplică recorelarea	Anul înscrierii la pensie	Pensia pentru munca depusă și limită de vârstă cu vechime integrală %	Pensia pentru munca depusă și limită de vârstă cu vechime incompletă %	Pensia de invaliditate de gradul I	Pensia de invaliditate de gradul II	Pensia de invaliditate de gradul III	Pensia de urmaș
I	Mai 2000	Până în 1968	48,38	27,76	56,77	42,03	17,58	8,34
I	Mai 2000	1968	48,39	28,47	56,67	41,94	12,87	8,68
I	Mai 2000	1969	53,43	28,76	56,50	42,64	18,85	9,67
I	Mai 2000	1970	50,23	28,84	56,07	42,09	16,91	9,58
I	Mai 2000	1971	49,56	26,80	54,95	41,64	16,99	9,45
I	Mai 2000	1972	46,00	26,48	53,80	41,51	19,45	9,31
I	Mai 2000	1973	45,95	29,22	55,01	42,53	18,66	9,77
I	Mai 2000	1974	47,17	29,47	54,44	42,45	16,91	9,70
I	Mai 2000	1975	43,44	29,47	52,89	42,18	14,93	9,79
I	Mai 2000	1976	43,59	29,22	53,82	41,74	19,06	9,75
I	Mai 2000	1977	39,42	29,08	53,37	41,83	12,74	9,96
I	Mai 2000	1978	37,21	29,56	54,40	42,77	18,09	10,53
I	Mai 2000	1979	33,40	28,92	53,68	41,39	13,52	10,27
I	Mai 2000	1980	31,62	28,15	53,60	41,81	15,84	10,34
II	Iunie 2000	1981	32,35	28,69	52,60	41,45	17,83	10,27
II	Iunie 2000	1982	29,69	28,64	50,53	41,47	16,32	10,08
II	Iunie 2000	1983	30,14	28,80	51,98	41,81	17,66	10,30
II	Iunie 2000	1984	25,91	29,35	52,56	42,14	17,59	10,20
II	Iunie 2000	1985	23,37	28,78	52,18	41,77	17,28	10,26
III	Iulie 2000	1986	25,59	28,33	52,28	41,75	16,56	9,92
III	Iulie 2000	1987	23,83	27,33	51,25	41,88	18,46	9,71
III	Iulie 2000	1988	24,28	27,46	50,77	41,75	18,82	9,46
III	Iulie 2000	1989	28,10	28,34	51,10	42,11	18,03	8,70
IV	August 2000	1990	30,34	28,71	52,63	42,20	18,04	9,09
V	Septembrie 2000	1991	28,63	29,09	51,15	42,12	18,00	13,48
V	Septembrie 2000	1992	25,39	28,98	51,84	41,91	18,02	23,30
V	Septembrie 2000	1993	24,92	29,30	50,01	41,42	17,75	21,18
VI	Octombrie 2000	1994	20,97	29,34	49,82	40,64	17,32	19,16
VI	Octombrie 2000	1995	24,68	29,39	49,77	40,44	16,89	20,22
VI	Octombrie 2000	1996	22,58	29,54	49,19	39,73	16,44	22,91
VI	Octombrie 2000	1997	14,15	28,85	42,35	36,23	14,27	22,03
VI	Octombrie 2000	1998	-	27,88	29,59	29,69	9,39	18,44
VI	Octombrie 2000	1999	-	27,26	4,14	16,99	3,09	10,51

Obținând doar jumătate din cât au cerut

CEFERIȘTII NU EXCLUD DECLANȘAREA UNUI CONFLICT

▲Circulația trenurilor va fi, din nou, oprită dacă negocierile eșuează

Sindicatele din CFR se află încă în negocieri cu administrația și cu ministrul Transporturilor Traian Băsescu, chiar dacă discuțiile s-au împotmolit. La peste 30 de zile de la începerea negocierilor, părțile n-au ajuns la nici o înțelegere. Administrația a refuzat majorarea salariilor cu procentul propus de sindicat - 56%. „Băsescu îndrăznește să ne provoace în continuare. Ne-a oferit un procent cu totul nesatisfăcător, 25%. Această creștere nu ne mulțumește și datorită faptului că noi, făcând niște analize pe buget, am găsit niște resurse ce ar putea permite o creștere de 50%, fără ca acest lucru „să afecteze siguranța circulației", spune Ionel Socaciu, lider sindical pe Regionala CF Timișoara și unul din liderii Convenției Naționale „Solidaritatea" a Sindicatelor Feroviare. Sindicaliștii spun că pe tot parcursul discuțiilor, reprezentanții administrației au manifestat un dezinteres constant, directorii de regionale nefiind prezenți la multe din întâlniri.

Ceferiștii nu au acceptat procentul pe care Băsescu ar fi dispus să-l ofere salariaților (25%) și totodată au respins o altă propunere a administrației: majorarea salariilor cu 20% plus o primă de Paști, de 500 de mii de lei.

Conform legii, negocierile nu pot dura mai mult de 60 de zile. În plus, vechiul contract colectiv de muncă expiră pe 31 mai. Dacă până atunci sindicaliștii nu vor negocia noul contract, ei nu exclud posibilitatea declanșării unui conflict de muncă. „Asta numai după ce avem toate asigurările că salariații doresc să intre în conflict. Deocamdată, există semnale clare că acordul nu se poate realiza în aceste condiții", completează Socaciu.

Sindicaliștii feroviari spun că e foarte probabil ca în luna mai să se desfășoare, la nivel național, acțiuni de protest legale sau necontrolate, caz care, prin oprirea circulației trenurilor, ar afecta întreaga populație.

GERLINDE KNAP

ECUADORIENII DE LA JACHA AU ADUS ÎN ARAD MUZICA INCAȘĂ

După ce a hoinărit prin câteva orașe din sudul și centrul țării, trupa de muzică sud-americană JACHA s-a hotărât să poposească pentru câteva zile și în Arad. Cei șase tineri incași, proveniți din Ecuador, încântă zilnic localnicii adunați ca la urs, în fața magazinului „Aradul" din centru, cu muzica lor tradițională, culeasă de pe meleaguri boliviene, chiliene, peruane sau spaniole.

Înainte de a veni în România, trubadurii de la JACHA și-au făcut cunoscută muzica prin Canada, în cele două Americi și prin câteva state europene vestice și estice.

Tinerii ecuadorieni vor apare duminică pe canalul Intersat în cadrul emisiunii „SPORT-SHOW" – la discoteca Corleone și apoi, în același loc, vor susține un concert extraordinar, la orele 22,00.

Următorul lor popas va fi Timișoara.

F. NĂSTĂSACHE

– CACEALMAUA –

(Urmare din pagina 1)

În fond, de unde ar fi avut Smaranda Dobrescu bani pentru recorelarea pensiilor? O soluție ar fi fost că MMPS miza pe obținerea unui împrumut extern. Împrumuturile sunt însă purtătoare de dobânzi și, având în vedere credibilitatea României, scumpe. Și apoi ele trebuie, de regulă, restituite. În bugetul ministerului nu sunt suficienți bani iar impozitele la asigurările sociale nu mai pot fi majorate. De altfel, multe societăți de stat nici nu le plătesc de ani de zile. Unele, cu voie de la minister, celebra listă de reeșalonări a Smarandei, altele pur și simplu. Pe de altă parte, în sectorul privat un salariu net de 70 lei îl costă deja pe întreprinzător 150 lei (70 + impozite, taxe), astfel încât opțiunea pentru munca la negru este, economic, justificată. Din munca la negru nu rezultă însă taxe pentru sistemul de pensii.

Sub actuala guvernare s-a ajuns la un raport de-a dreptul imposibil de suportat de către buget: aproape 6 milioane de pensionari la doar 4,5 milioane de salariați. Chiar mai rău. Cel puțin un milion dintre salariați lucrează în întreprinderi producătoare de pierderi care nu numai că nu-și plătesc taxele, inclusiv la fondul de pensii, dar nici măcar salariile propriilor încadrați.

Situația întregului sistem de asigurări sociale (în care sistemul de pensii este doar o parte) este și mai dramatică dacă mai luăm în considerare și cei peste 1,1 milioane de șomeri care trebuie asistați social. Dar nici o economie din lume, oricât de eficientă ar fi nu-și poate permite să susțină la 10 persoane încadrate, 25 de asistați social (pensionari, șomeri, categorii defavorizate). Într-un fel sau altul, colapsul este inevitabil.

În aceste condiții aberația extinderii plăților compensatorii, ajunse la zeci de milioane/persoană disponibilizată, în cazul restructurării sistemului bancar, de exemplu, este doar un mod de a împinge, pur și simplu, în groapă întregul sistem de protecție socială. Există o soluție - crearea de noi locuri de muncă, pornirea motorului economiei, micșorarea raportului dintre salariați și cei asistați social.

Ori în condițiile date, a veni să amăgești șase milioane de oameni vorbindu-le de recorelare nu este decât o sinistră cacealma.

ÎNDREPTÂNDU-NE SPRE ÎNVIEREA DOMNULUI

Fiecare zi din Săptămâna Patimilor ne apropie de marele praznic al Învierii Mântuitorului. Redăm, în cele ce urmează, semnificația și momentele importante ale zilelelor de joi, vineri și sâmbătă.

Joi, după-amiază, Iisus se găsea în Betania. Se făceau pregătiri pentru sărbătorirea Paștilor. În casa tânărului Marcu, masa fusese pregătită, după obicei. Iisus spală picioarele ucenicilor Săi, vorbindule despre smerenie și umilință. Amintește a doua oară despre vânzarea Sa. Luând pâine și vin și binecuvântând, împarte ucenicilor, apoi luând paharul și mulțumind, le dă să bea din el, instituind în acest fel Sfânta Împărtășanie. Iuda se retrage la cei cărora îl va vinde pe Iisus. Încheind Cina, Mântuitorul dă ucenicilor porunca iubirii: „Să vă iubiți unul pe altul așa cum Eu v-am iubit pe voi !", vorbește despre patimile Sale iar lui Petru îi spune că: „Nu va cânta cocoșul până ce de trei ori te vei lepăda de Mine". Îi întărește în credință și le arată ce vor avea de întâmpinat în propovăduirea Lui. Apoi, Iisus se roagă pentru sine, pentru ucenici, pentru cei ce aveau să creadă în numele lui. Pornește apoi spre Grădina Ghetsimani, însoțit de Petru, Iacob și Ioan, cei care-l însoțiseră pe Tabor, la Schimbarea la Față. Le spune „Bate-se-va păstorul și se vor risipi oile". În rugăciune „sudoarea lui s-a făcut ca picături de sânge care picurau pe pământ". Iuda săvârșește trădarea, sărutându-l, ca semn de identificare pentru ostașii care-l însoțeau. Iisus este prins

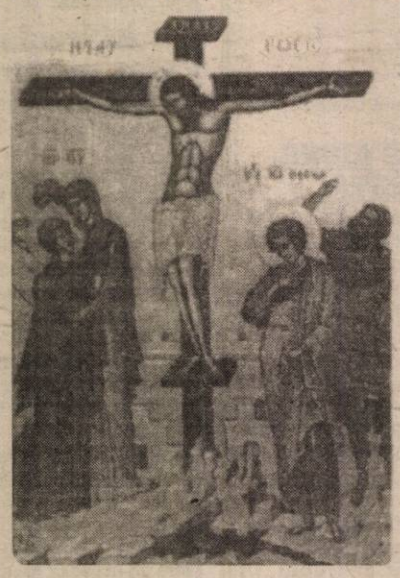

și dus la arhiereii Ana și Caiafa pentru judecată. Urmându-i la distanță, Petru se leapădă de trei ori, pretinzând că nu-l cunoaște pe Domnul.

Vineri, înaintea sinedriului se săvârșește simulacrul de judecată. Fiul lui Dumnezeu este lovit, scuipat, umilit și găsit vinovat de moarte. Sentința nu putea fi executată fără asentimentul guvernatorului roman. Adus în fața lui, acesta constată: „Eu nici o vină nu găsesc în acest Om". Încearcă eliberarea lui Iisus dar evreii îl preferă pe tâlharul Baraba. Urmează Drumul Crucii, căderea Celui osândit sub povara ei, pironirea, împărțirea hainelor între soldați, lacrimile Mamei, ale femeilor mironisițe, strigătele de durere și agonia morții, oțetul și fierea, împungerea coastei cu sulița, întunecarea cerului, cutremurarea pământului, despicarea catapetesmei, învierea morților, groaza martorilor la supliciu.

Calvarul umilitor al durerii și suferințelor Mântuitorului în Vinerea Mare, început în curtea arhiereului Caiafa și încheiat cu răstignirea pe crucea Golgotei este momentul culminant al Săptămânii Patimilor. În Joia Mare, la Deniile celor 12 Evanghelii retrăim, an de an, întregul supliciu și ne simțim părtași la Jertfa Mântuitorului. Numai reiterând calvarul său putem gusta total bucuria Învierii și numai prin El putem aspira la mântuire.

Filiala „Vatra Românească" Arad

Marele Praznic al Învierii Mântuitorului nostru Iisus Hristos să aducă în fiecare casă de român nădejdea reînvierii și înfăpturii speranțelor de mai bine.

HRISTOS A ÎNVIAT.

Președinte,
Ing. Ioan Mariș

S.C. Târguri, Oboare, Piețe S.A. Arad

anunță organizarea unei licitații pentru închirierea de spații comerciale în Piața Bujac, Catedralei, Mihai Viteazul, în ziua de 15.05.2000, ora 9,00, la sediul societății din P-ța Mihai Viteazul nr. 13.

Relații și caietul de sarcini se pot obține la sediul societății în perioada 8-11.05.2000 orele 8-12.

COMISIA DE LICITAȚIE
(1420291)

NOU **ARCO-TAXI ● ARCO-TAXI**

● **Tarif unic din 1 mai a.c. 1.700 lei/Km**
● **Pentru cel mai fidel client lunar 500.000 lei premiu.**

Sunați la **252028** și suntem prezenți la comanda dvs.!

Angajăm taximetriști cu autoturism propriu.

Acordăm: consum lunar 100.000 lei, 4 spălări auto gratuite, posibilitatea alegerii tarifului propriu, premiu 4 cauciucuri pentru cel mai bun taximestrist, posibilitatea angajării cu carte de muncă.

Profesor la liceul unde a absolvit

OVIDIU PETROMAN ESTE COLEG CU FOȘTII SĂI DASCĂLI

Mai degrabă decât o profesie, a fi dascăl este o vocație. Puțini dintre noi o pot face. Ovidiu Petroman a absolvit Liceul de Arte „Sabin Drăgoi" în 1994, după care a fost admis la Academia de Arte Vizuale „Ion Andreescu" din Cluj. După cei cinci ani petrecuți în orașul de pe Someș, se întoarce în Arad unde devine profesor la liceul de unde, cu doar câțiva ani în urmă, a părăsit băncile școlii.

– Ce sentiment te încearcă fiind profesor în școala unde ai fost și elev?

– Mă bucură faptul că am ajuns să fiu coleg cu foștii mei profesori. Dar, datorită faptului că relația elev-profesor s-a încheiat cu puțin timp în urmă, persistă respectul pe care-l am pentru ei ca (fost) elev.

– Cum te simți predând claselor a XII-a, adică unor elevi care au o vârstă extrem de apropiată de a ta?

– Este interesant. Vârsta fiind apropiată, normal că și comunicarea poate urma făgașe mai directe. Fiind astfel apropiați și preocupările sunt oarecum similare, deci și colaborarea se întâmplă în termen mai buni. Fiind de vârste oarecum apropiate mi se întâmplă un lucru hazliu: în pauze mulți dintre elevi nu-și dau seama că sunt profesor, considerându-mă ca unul de-al lor.

– Ca formație ești artist plastic. Cum este în pielea dascălului?

– Transmit mai departe cunoștințele pe care le-am dobândit în facultate. A fi profesor este o experiență nouă. Prima dată când am ajuns în fața elevilor m-am simțit ca în clasa a I-a. Îmi place să lucrez cu copiii. Descopăr dimensiuni noi și încerc să mă bucur de fiecare contact cu elevii pe care-i consider mai degrabă ca niște parteneri. Comunicare există de ambele părți. Cu elevii de liceu împărtășesc păreri, gândesc în același sistem, iar de la elevii claselor a V-a, a căror imaginație debordantă este adesea un răspuns în pofida soluțiilor logice care mă învață că gândesc ca și ei, și retrăiesc ideea de creație așa cum o văd ei acum.

– Care este activitatea artistului Ovidiu Petroman?

– Momentan mă aflu într-o fază experimentală. Exersez tehnicile de abordare a sculpturii mici. Mă preocupă prelucrarea metalului și îmbinarea dintre tehnici și modul de concepere al unei lucrări, încerc să găsesc un liant între aceste două dimensiuni subîntinse de actul artistic.

– Ce plănuiești pe viitor?

– Doresc să pun arta plastică pe primul loc, iar prioritatea mea maximă este ca la finele acestei perioade de experimentare să organizez o expoziție în care să prezint rezultatele.

ȘTEFAN TUDOSE

LICITAȚIE

S.C.A. SCÂNTEIA S.A. cu sediul în comuna ȘIMAND, județul Arad, organizează licitație pentru contractarea serviciilor de consultanță în domeniul evaluării societății comerciale în scopul privatizării.

La licitație pot participa ofertanți agreați de MAA. Documentele și informațiile necesare se pot obține la sediul societății.

Obiectul licitației: asistență de specialitate pentru evaluarea acțiunilor societății comerciale, în vederea vânzării în cadrul procesului de privatizare.

Data și ora limită a depunerii ofertelor va fi 10 mai 2000, orele 10,00, la sediul societății. Deschiderea ofertelor va avea loc la aceeași dată și același loc la ora 12,00.

Documentele licitației se pot obține contra sumei de 1.000.000 lei achitată la casieria societății.

Cuantumul garanțiilor va fi de 12.000.000 lei, iar dovada plății se va face prin scrisoare de garanție bancară.

Documentele necesare participării la licitație sunt cele prevăzute în Regulamentul F.P.S. nr. P/4384/18 nov. 1996 din Monitorul Oficial nr. 345 din 16 dec. 1996.

(4469144)

„NOI ADUCEM BUCURIE ȘI EMOȚIE ÎN SUFLETELE OAMENILOR"

● interviu cu actorul EMIL HOSSU

– Domnule Emil Hossu, cum v-ați simțit la Arad? Cum vi s-a părut orașul, publicul?

– Nu este prima oară când vin la Arad și întotdeauna am venit cu drag la voi. Aradul este unul din cele mai frumoase orașe ale României, cu un public pentru care merită din plin să vii de la București să joci. Este un oraș foarte drag actorilor bucureșteni, în general.

– Împreună pe scenă, împreună pe TV ACASĂ, împreună în familie, astfel s-ar putea defini viața dumneavoastră alături de actrița Catrinel Dumitrescu ...

– Da, probabil că dacă noi am optat pentru acest „împreună" în toate culoarele vieții, înseamnă că este ceea ce ne convine, că ne sprijinim în viață și pe scenă, înseamnă că este ceea ce doresc generației voastre - să vă găsiți perechea dorită.

– Publicul din ultimii ani vă cunoaște ca vedetă a postului TV ACASĂ. Cum vă afectează statutul de vedetă?

– Nu mă afectează pentru că, nu știu dacă din fericire sau din nefericire, eu trec de vreo 30 de ani prin perioada de contact cu publicul care mai întoarce capul când te întâlnește pe stradă. Mi se pare că și astfel suntem răsplătiți pentru ceea ce facem - aducem bucurie și emoție în sufletele oamenilor. Postul ACASĂ nu face altceva decât să ne statornicească imaginea în inimile spectatorilor și pentru asta suntem fericiți.

– Ce vă considerați în primul rând, oameni de teatru sau de televiziune?

– Suntem actori și actorii fac și teatru și televiziune. Ne considerăm și pedagogi pentru că avem a doua promoție care termină anul acesta la „Hyperion". Oricum, baza este teatrul, scena.

– Credeți că în ziua de azi un actor mai poate trăi doar din teatru?

– Da, dar mai greu. Se poate trăi dacă te instalezi pe un culoar oarecum de câștigători. Este o profesie de orgolii, de competiție, în care spectatorul este arbitrul în ultimă instanță. Publicul este cel care hotărăște dacă poți să participi pe mai multe planuri la întâlnirea cu el. Din asta decurge și aspectul financiar. Dacă ai mai mult de lucru, ai și bani mai mulți. În rest, „finanțele" din teatru și film corespund celor din România.

– De ce credeți că are nevoie teatrul românesc în momentul de față?

– De același lucru de care are nevoie întreaga societate românească - de armonie. Adică de înțelegere, de sinceritate. Armonia înseamnă încredere în parteneri și bucuria muncii în echipă. Aceste lucruri lipsesc deocamdată în teatrul românesc, și este normal, pe undeva: actorii sunt obligați să „alerge" mult și sunt mult mai dependenți.

– De ce depind actorii?

– De mulți factori - de regizori, de întâlnirea cu rolurile, de climatul în care își desfășoară activitatea, de parteneri, de programul teatrului în care sunt, eventual, angajați. Dar probabil că frumusețea profesiei te face să învingi neplăcerea dependenței. Iar dacă ai șansă, poți să-i faci pe alții să fie dependenți de tine. Cazuri mai rare, dar există.

– Fiind și pedagog, ce părere aveți despre tânăra generație de actori?

– Am o părere cu adevărat foarte bună, pentru că acum avem o promoție minunată. Mi-am dat seama că, timp de patru ani cât am lucrat împreună, am învățat și noi și ei. Experiența noastră s-a alimentat de la curățenia mijloacelor și trăirilor generației tinere.

– În ultima vreme, teatrul de amatori a luat amploare. Majoritatea amatorilor doresc să devină actori profesioniști. Ce sfat le-ați da?

– După cum spuneam, actoria este o profesie dependentă, în care nu știi de unde îți apare șansa. Teoretic, toți au șanse, de aceea e bine să se pregătească pentru a juca cât mai profesionist. Chiar amatori fiind, exercițiul îmbogățește metoda de exprimare ... Pe de altă parte, fiecare trebuie să simtă ce poate, nu ceea ce ar vrea să poată.

CĂTĂLINA LATU
FOTO: ONDRIU FELEA

S.C. DARIMEX AGROPRODEX S.A. ARAD

Vinde la licitație publică, în data de 5.05.2000, ora 10,00:
- **1 buc. Autoutilitară camion - ROMAN 10.215 F**
- **1 buc. Autobasculantă - ROMAN 12.215**
- **1 buc. Autoizotermă - ROMAN 10.215**
- **1 buc. Autoutilitară furgon - TV 14 F**
- **1 buc. Autoutilitară - TV 35 F**
- **1 buc. Autoizotermă - TV 14 AI**
- **1 buc. Autoturism - ARO 243 D**

Licitația se va repeta în fiecare zi de vineri la sediul unității din șoseaua Arad-Iratoș km 16.

Pentru informații suplimentare, rugăm a ne contacta la tel. 270221, 270226, 216525.

(4469143)

S.C. JACKSON INTERNATIONAL S.R.L.

angajează în condiții deosebit de avantajoase

● **ospătari, barmani, bucătari și dansatoare** pentru **Hotel Jackson Nădlac**, Expo Market Jackson și Strandul Neptun din Arad. Selecția va avea loc pe Strandul Neptun din Arad, vineri, 28.04.2000, ora 11, la S.C. General 94 S.R.L., în spatele Discotecii Titanic.

(1420198)

UN ARĂDEAN - VICTIMĂ A PROPRIEI PASIUNI

◆ Colecționarul de reptile Ștefan Simon - mușcat de o viperă africană

Arădeanul Ștefan Simon este unul dintre proprietarii unei colecții mai puțin obișnuite. „Tezaurul" său de broaște țestoase, șerpi de toate tipurile a putut fi admirat în dese rânduri și în orașul nostru.

Zilele trecute „caravana" reptilelor a poposit și la Bârlad, unde s-a întâmplat un eveniment mai puțin obișnuit. Proprietarul colecției hrănea în fiecare seară reptilele. A fost de-ajuns un singur moment de neatenție ca Ștefan Simon să cadă victimă propriei pasiuni. Încercând să hrănească vipera africană, fără echipament de protecție adecvat, acesta a fost mușcat de un deget de la mâna stângă.

Foto: AL. MARIANUȚ

Accidentat la „locul de muncă" de vipera „care aduce moartea", cum este numită de băștinașii africani, tânărul arădean de doar 33 ani a fost transportat în prima fază la Spitalul din Bârlad și mai apoi la Spitalul de boli contagioase București, unde a ajuns într-o stare critică, având puține șanse de supraviețuire. Cum nici în Capitală nu există antidot împotriva mușcăturii de viperă africană, Simon a fost transportat prin intermediul Crucii Roșii Internaționale la Budapesta, unde se află sub supravegherea medicală.

Una din cele mai mari investiții din județul Arad a fost realizată de S.C. „Jackson International" la Nădlac. Hotel la standarde internaționale, discotecă cu program, restaurant, parcare tiruri, grup social modern, dotat cu dușuri și spălătorie, padoc pentru animale, benzinărie.

Poartă de intrare în țară, Complexul turistic „Jackson" din Nădlac face față celor mai rafinate exigențe.

Foto: AL. MARIANUȚ

Din cauza sărăciei

PĂRINȚII TRĂIESC COȘMARUL... IEPURAȘULUI

Mai sunt puține zile până când, conform tradiției, iepurașul va aduce din nou cadouri copiilor noștri. Într-o tranziție tot mai nemiloasă, alegerea cadourilor devine o adevărată problemă. Copiii noștri nu știu ce înseamnă lipsa banilor și greutățile cu care se confruntă părinții. Ce așteaptă copiii de la „iepuraș" am încercat să aflăm stând de vorbă cu câțiva copii și părinții lor.

Andrei Udrea (9 ani) - „Vreau să-mi aducă un calculator pentru că îmi place să mă joc pe computer."

Maria Udrea (34 ani) - „Știu că își dorește un calculator dar deocamdată n-avem bani pentru așa ceva. Cel mult iepurașul îi va aduce un joc pe televizor."

Cătălina Ifrim (12 ani) - „Deși știu că nu există iepuraș, totuși mi-ar plăcea să primesc un cadou. Fie cât de mic! Eu nu mă pot compara cu alți colegi, care au mulți bani."

Iulia Turcu (6 ani) - „Un set de păpuși «Barbie», ca să mă joc în vacanță. Dacă mama îmi va cumpăra păpușa Barbie n-am să-i mai cer niciodată să-mi ia jucării."

Marian Toma (34 ani) - „În calitate de cap de familie trebuie să mă gândesc și la acest aspect. Chiar dacă nu mă dau banii afară din casă va trebui să-i cumpăr fiului meu un cadou. Probabil că va fi ceva simbolic, doar așa, să nu uite că iepurașul a trecut și pe la el..."

● Un urs de pluș la... 1,5 milioane lei

Magazinele cu jucării nu mai sunt luate cu asalt ca altădată. Prețurile sunt atât de mari încât majoritatea părinților renunță la astfel de cadouri și se mulțumesc să ofere odraslei doar dulciuri. Pe rafturile magazinelor cu jucării stau, prăfuite de timp, jocuri ce n-au fost mișcare uneori de luni de zile. „**Jucăriile sunt în majoritate aduse din străinătate, iar prețurile e firesc să fie mari. În România nu mai sunt multe fabrici de jucării și de aceea se apelează la importuri. Aici se adaugă taxele vamale și costul acestora în valută, astfel că un urs de pluș mai mare ajunge la un preț de 1,5 milioane lei. Dar avem și jucării mai scumpe. În general se vând bine jucăriile mici, mascotele, care ajung până la 50.000-100.000 lei bucata**", ne spunea d-na **Viorica Mărcuș**, vânzătoare la un magazin cu jucării.

Pentru cei care au copii mici, sărbătoarea de Paști este o problemă greu de rezolvat. Pe lângă cumpărăturile alimentare, strict necesare, iepurașul trebuie să le aducă celor mici cadouri, haine, dulciuri... Și asta înseamnă mulți bani!

Foto: V. MUSCĂ

SORIN GHILEA

De la 1 mai

NOI TARIFE LA UNELE SERVICII POȘTALE

A. Servicii poștale concurențiale interne

Obiecte de mesagerie Tarif (lei)

Tarif de înregistrare pentru fiecare colet 700

Tarif pe greutate pentru fiecare kg sau fracțiune de kg, pentru orice destinație 1.200

Tarife pentru indicații speciale

Tarif de recomandare 2.100

Tarif pentru remitere Expres 1.200

Confirmare poștală de primire (AR) 2.200

Tariful serviciului Post Restant 2.000

Tariful pentru serviciile auxiliare

Abonament la o căsuță poștală nominală, pentru persoane fizice, lunar 12.000

Abonament la o căsuță poștală nominală, pentru persoane juridice, lunar 24.000

Abonament la o căsuță poștală nenominală, pentru persoane fizice și juridice, lunar 36.000

Distribuirea la domiciliu (sediu) a abonamentelor de presă, de fiecare exemplar 150

Pentru trimiterile înregistrate la expediere sâmbăta și în sărbătorile legale, pentru fiecare trimitere se încasează în plus 1.500

Serviciul de poștă rapidă Prioripost

Pentru fiecare expediție:

- până la 100 g 8.500
- între 101-500 g 20.500
- între 501-1.000 g 34.000
- între 1.001-2.000 g 51.000
- peste 2.001 g de fiecare 1.000 g sau fracțiune de 1.000 g 13.500

Servicii de publicitate, reclame comerciale

Imprimate cu adresă - Infadres și Postmesager Plus

Afișe, pliante comerciale, prospecte, liste de prețuri

- până la 50 g 700
- între 50-100 g 1.000
- între 100-250 g 4.000

Imprimate fără adresă (Postmesager)

- până la 50 g 600
- între 50-100 g 700
- între 100-250 g 1.400

Postrăspuns

Tarif de abonament lunar (licență) 20.000

Pentru fiecare răspuns primit:

- prin scrisoare, până la 20 g 1.200
- prin carte poștală 800

Postafiș pe zi, m.p., pentru fiecare afiș 7.000

Postdată, până la 20 g

- până la 15 zile de la data prezentării 4.500
- între 16-30 zile de la data prezentării 5.500

B. Servicii poștale concurențiale externe

Indicații și servicii speciale

Recomandat 18.000

Expres 10.500

Confirmare de primire 18.000

Pentru valoarea declarată, pentru fiecare 50.000 lei sau fracțiune de 50.000 lei 5.000

Par avion, până la 20 g

- Europa 1.100
- Restul lumii 3.800

Colete externe

Tarif în funcție de greutate, țara de destinație și calea de îndrumare (terestră și aeriană)

Tarif fix pentru prezentarea la vamă 7.000

Tarif fix pentru expedierea cu valoare declarată 18.000

Tarif pe valoarea declarată, pentru fiecare 50.000 lei sau fracțiune de 50.000 lei; valoarea maximă declarată este de 105.000.000 lei 5.000.

SCRISORI DE LA CITITORI

MILIȚIA VOPSITĂ ÎN POLIȚIE

N-am pus ghilimele cuvântului vopsit fiindcă vopsirea s-a făcut și la propriu și la figurat. La propriu, în sensul că pe salopete, pe autovehicule, pe firmament, peste cuvântul miliție s-a vopsit cuvântul poliție. La figurat, în sensul că ofițerii și subofițerii s-au „vopsit" în polițiști. Își spun (le spunem) polițiști, dar apucăturile multora dintre ei au rămas tot cele de milițieni. Acționează (mai ales când sunt în grup) după principiul: „așa vrea mușchii mei". Îngrijorător este faptul că acest principiu se manifestă la vârf, transmițându-se în teritoriu ordine și dispoziții în contradicție flagrantă cu prevederile legilor.

De fapt n-ar trebui să ne mai mirăm. De ce ar respecta poliția legile, dacă Președintele încalcă prevederile Constituției înlăturând un prim-ministru care se anunța un periculos contracandidat pentru dumnealui, dacă premierul Ciorbea s-a instalat la putere încălcând art. 104 din Constituție (și primar și premier), dacă Guvernul își exercită atribuțiile (oare le exercită?) pe bază de ordonanțe și nu pe bază de legi?

Comportamentul poliției se înscrie în politica actualei Puteri: sugrumarea I.M.M.-urilor.

Pentru a argumenta cele afirmate mai sus, mă voi referi la un segment pe care îl cunosc foarte bine din sfera serviciilor: școlile de șoferi.

Activitatea acestora (a școlilor) este reglementată de Regulamentul privind pregătirea în vederea obținerii permisului de conducere nr. 100521/10.07.91 emis de ministerul de interne, ministerul transporturilor și agenția națională pentru privatizare, de Regulamentul pentru aplicarea Decretului 328 publicat în M.O. nr. 229/21.05.99, de Ordinul nr. 146 al ministrului transporturilor publicat în M.O. 217/17.05.99, de H.G. 625 publicată în M.O. 373 din 01.10.99 și de Legea 117 publicată în M.O. 321/06.07.99.

Onor poliția județului nostru, în loc să respecte prevederile acestor legi și regulamente, vine cu fel și fel de solicitări inventate de dumnealor sau de șefii dumnealor de la București.

Am să dau numai două exemple:

1. Regulamentul pentru aplicarea Decretului 328, la art. 99 prevede că pentru admiterea prezentării la examen, candidatul va depune următoarele documente: fișa de școlarizare, certificat de cazier judiciar și chitanță de plată a taxei de examinare. Atât și nimic la mult. Precizez eu că pe fișa de școlarizare este un alineat cu ștampila rotundă a unei unități sanitare atestate, care confirmă că omul este apt medical, un alt alineat semnat și ștampilat de un laborator de testare psihologică și confirmă că omul este apt.

Contrar prevederii legale, poliția cere în plus: copie de pe certificat de studii, fișa medicală, adeverință de la laboratorul psihologic, copie de pe permisul de conducere (dacă are o categorie și dă examen pentru altă categorie).

2. Legea 117 stabilește taxele de examinare astfel:

- pentru categoria C = 32.000 lei
- pentru categoria C+E = 38.500 lei .

Acești bani reprezintă contravaloarea muncii examinatorului. De ce la categoria C+E (un autovehicul trăgător și o remorcă) taxa este mai mare decât la categoria C? Fiindcă examinatorul muncește mai mult: odată îl examinează pe candidat conducând numai autovehiculul trăgător singur, apoi vine și agață remorca și îl mai examinează odată. Ei, dar poliția are nevoie de bani mai mulți și nu primește dosarele dacă nu se plătește suma de 70.500 lei pentru categoria C+E (dumnealor solicită taxa pentru C+C+E). Adică nu ne ajunge faptul că ne jupoaie dl. Remeș cu tot felul de taxe și impozite, ne mai jupoaie și poliția.

Sesizez pe această cale Curtea de conturi să facă o verificare a felului în care s-au încasat aceste taxe și să oblige poliția să restituie sumele încasate în plus.

Exemplele de încălcare a legislației de către poliție sunt mai multe.

Un număr de 9 școli și instructori independenți am întocmit un memoriu în care am menționat 9 încălcări ale legislației în domeniul nostru de activitate. Eu am fost desemnat să prezint acest memoriu comandantului poliției Arad în ziua sa de audiență. Memoriul a fost înregistrat sub nr. 09/01.03.2000. Mai-marele poliției s-a comportat cu mine exact ca milițianul de pe vremuri: dumnealui stătea pe scaun iar pe mine m-a ținut în picioare (în ziua sa de audiență). Când am încercat să-i explic punctele din memoriu, mi-a spus că dânsul n-are timp, că are organe de specialitate care ne vor da răspuns. Mai mult decât atât, la referirea de la punctul 4 din memoriu, mi-a spus că **dumnealui** a dat acest ordin (contrar legii).

Conform legii trebuia să primim răspuns în termen de 30 de zile. Termenul a expirat demult și răspunsul n-a sosit.

Reamintesc d-lui inspector șef că art. 16(2) din Constituție prevede: „Nimeni nu este mai presus de lege" (nici eu, nici **dumnealui**, nici ministrul de interne, nici Președintele).

Dacă n-am dreptate, rog să fiu combătut cu argumente legice și logice, nu cu ordine contrare legilor...

Ing. Florea Ghiță
Aleea Neptun, Bl. Y6, sc. C, ap. 7
Arad

Aseară, în meci amical

ROMÂNIA-CIPRU 2-0 (0-0)

„Tricolorii" au continuat, ieri, să se pregătească pentru Campionatul European de fotbal, ce se va desfășura în această vară în Belgia și Olanda. Pe stadionul „Gheorghe Hagi" din Constanța, nume dat fostei arene „Farul", în cinstea marelui fotbalist român, România a întâlnit Cipru.

Peste 20.000 de spectatori entuziaști au ținut să asiste la acest joc, cu toate că adversarul întâlnit de Moldovan et comp. era unul modest. Dar setea de fotbal a constănțenilor a fost foarte mare, iar elevii antrenați de Emerich Jenei au reușit - în parte - să-i satisfacă pe cei prezenți la meci.

Dacă în prima repriză reprezentativa României a jucat mai modest, având, totuși, trei ocazii mari de gol, prin Mutu, V. Moldovan și Lincar, mingea șutată de ultimul zguduind transversala, în partea a doua a întâlnirii naționala noastră a insistat mai mult și a înscris de două ori, prin Mutu - în minutul 56, la o fază bine lucrată de Hagi și I. Ganea în minutul 83, acesta marcând dintr-un penalty obținut chiar de el. Putea să puncteze și Roșu, dar șutul său slab a întâlnit bara.

Meciul a reprezentat o bună repetiție pentru „tricolori" în perspectiva partidelor ce vor urma, atât amicale, cât și oficiale, ultimele - desigur - cele de la „europene".

Antrenorul Emerich Jenei a introdus în teren următorii jucători: Stelea (Lobonț)-Contra, Ciobotariu, Gh. Popescu, Nanu (Chivu)-Carabaș (Filipescu), Lincar (Hâldan), Hagi, D. Munteanu (Roșu)-V. Moldovan (I. Ganea), Mutu.

LEO SFÂRA

Adrian Mutu (în alb) a reușit să înscrie, pentru prima dată, în contul națională României. Fază din meciul România - Cipru, scor 2-0

ESTE ÎN JOC APĂRAREA UNUI BLAZON

Conferință de presă la F.C. UTA

Săptămânala întâlnire cu mass-media, desfășurată la sediul clubului de fotbal UTA, a scos în evidență o serie de aspecte sportive și organizatorice. Cum primele - aflate prin intermediul antrenorului Marcel Coraș - vi le vom prezenta mâine, în avancronica meciului UTA - FC Bihor, vom insista în continuare asupra unor informații comunicate prin vocea purtătorului de cuvânt, Ioan Kocsis Josan. ▼ Se intenționează pe viitor promovarea jucătorilor tineri, astfel încât aceștia să primească experiență în dispute oficiale. ▼ În paralel se dorește respectarea blazonului echipei, neamestecul în aranjamente de culise și abordarea corectă a partidelor, inclusiv a celei de sâmbătă în care UTA tinteste victoria, în ciuda zvonurilor vehiculate ▼ Statutul stadionului rămâne în atenția grupării arădene. Primarul Valentin Neamț a fost mandatat de către Consiliul Local să negocieze cu conducerea „alb-roșilor". Se încearcă astfel să se rezolve, în sfârșit, tergiversata problemă a arenei din Calea Aurel Vlaicu ▼ „Este o necesitate imperioasă. Sper ca autoritățile să ne înțeleagă. Promovarea poate fi atinsă doar în urma reglementării acestei situații" - a afirmat Kocsis Josan ▼ Săptămâna viitoare se va organiza ședința Consiliului de Administrație al F.C. UTA. Va fi analizată întreaga activitate depusă, pornind de la obiectivul propus. De asemenea, va fi luată în discuție formarea Societății pe Acțiuni, impusă de apropiata Lege a sportului cât și strategia pentru campionatul 2000-2001. ▼ **Luând în calcul nerealizările, există riscul ca investitorii italieni să se retragă, pe fondul nerentabilității investiției acestora. Caz în care lucrurile ar putea lua o turnură dramatică** ▼ Se solicită ca în campania electorală, pe lângă promisiunile înaintate, oamenii politici arădeni să vină cu soluții concrete, viabile și eficiente, pentru binele „Bătrânei Doamne".

ADRIAN HĂRȚĂU

Invitatul nostru

„PERFORMANȚA SE FACE DE LA DIVIZIA B ÎN SUS - RESTUL E POEZIE!"

● declară ADRIAN LUCACI - antrenorul a două echipe arădene - „Universitatea" și CPL

Adrian Lucaci reprezintă un nume pe care iubitorii fotbalului din Arad îl cunosc fără îndoială. Jucător de mare talent a evoluat cu succes ca stoper la mai multe cluburi de primă divizie: Steaua, Sportul Studențesc, „U" Cluj. Cariera de performanță a încheiat-o acolo unde a și început-o la UTA. Cum fotbalul a fost marea sa pasiune, Lucaci și-a început cariera de antrenor. Mai întâi ca secund la Telecom, apoi ca principal la Lipova. În acest an a condus de pe bancă CPL-ul iar de trei etape este și „principal" la „Universitatea" Arad. Despre fotbalul de diviziile C și D și despre șansele de supraviețuire ale „Universității", Adrian Lucaci ne spune în următorul interviu.

– Adi, ce înseamnă pentru tine să antrenezi două echipe?

– Întotdeauna mi-a plăcut munca, iar acum am posibilitatea de a pune în aplicare concepțiile pe care mi le-am format în cariera de jucător. Este dificilă munca la două echipe. Dimineața fac antrenament cu unii iar după-amiaza cu alții. Acestea sunt diferite, în funcție de obiectiv, de valoare a loturilor, de formulă de joc.

– Care ar fi principala diferență pe care o întâlnești în pregătirea celor două echipe?

– La „Universitatea" receptivitatea jucătorilor este mult mai mare. Sunt mai cuminți și mai interesați de fotbal. În Divizia D, nivelul este atât de scăzut, încât jucătorii caută alte preocupări pentru că din fotbal nu pot obține câștiguri prea mari. În acest sens, prin lipsurile și sărăcia diviziei județene, am încercat să duc o activitate care să scoată de la jucători măcar plăcerea de a juca. Pe acest fond, poate vor crește în valoare doi-trei fotbaliști.

– Cum ai găsit echipa „Universității"?

– La „U" Arad situația este diferită de CPL. Jucătorii au fost cu moralul la pământ, ajungând în mini-retur de la „0" la „-10" la „adevăr". Victoria de la Telecom le-a adus acea doză de încredere de care aveau mare nevoie. Mă bazez doar pe jucători pentru evitarea retrogradării. Dacă vor fi uniți și vor avea ambiție putem să ne salvăm. Victoria de la CFR ne îndreptățește să sperăm.

– Care este nivelul celor două divizii unde antrenezi?

– Performanță în fotbal se face de la nivelul diviziei B în sus. Restul e poezie. Așa cum spuneam și mai devreme în D și C se face mai mult fotbal de plăcere. Aici nu contează cum se câștigă un meci, dar important este să se câștige. Arbitrajele în „D" sunt ca și nivelul, plafonate. În „C" arbitrii sunt mai buni, dar mai hoți. Performanțele și valoarea sunt puse de cele mai multe ori pe planul secund.

– Referitor la aranjamente, se vehiculează ideea că la partida CPL-Romvest, absența doctorului a fost doar o stratagemă...

– Sincer, nu știu de ce doctorul nu a venit la meci. Am pregătit echipa pentru a juca și nu pentru a „ne încălzi" cu un sfert de oră în plus. Nu vreau să cred că a fost o situație premeditată de conducere.

– Pentru final te-aș ruga să îmi spui ce îți dorești de la acest final de campionat?

– Cu CPL-ul sunt convins că nu voi retrograda, deoarece pe teren propriu întâlnim echipe cu șansa a doua. La „Universitatea" mai am nevoie de minim 10 puncte din 15 posibile pentru a scăpa sigur. Trebuie ca jucătorii să înțeleagă că au șanse, că pot câștiga aceste puncte. De altfel, este șansa lor de a mai face ceva în fotbal.

A consemnat
DACIAN TODUȚA

Handbal masculin

ARBEMA MUREȘUL ARAD - PHOENIX BAIA MARE 37-30 (19-14)

Ieri, de la orele 17,00, s-a disputat în Sala Sporturilor „Victoria" din orașul nostru partida de handbal masculin contând pentru campionatul Diviziei B, dintre formațiile Arbema Mureșul Arad și Phoenix Baia Mare. Cum ambele echipe se găsesc la jumătatea clasamentului, fiind lipsite de griji și emoții, a rezultat un joc frumos, cu un ritm alert și destule faze spectaculoase. Oaspeții au căzut din punct de vedere fizic, nereușind să păstreze echilibrul decât 20 de minute. Neavând decât opt jucători înscriși pe foaie, băimărenii s-au văzut nevoiți să cedeze iureșului crescând al gazdelor. De la arădeni s-a remarcat pofta de joc și de gol a lui Dreghici și Hârlău, precum și execuțiile de mare efect ale extremelor Cristescu și Gașpar. Câteva repere de scor: 3-4 - min. 8; 10-8 - min. 21; 15-11 - min. 26; 19-14 scor la pauză; 24-16 - min. 38, 28-22 - min. 48; 37-30 - scor final.

Formații și marcatori:

ARBEMA: Postolache-Gașpar 3, Hârlău 8, David 1, Olaru 2, Dreghici 9, Dima 4, Drăgan, Ursache 1, Cristescu 4, Tudor 5. **Antrenor:** Gheorghe Dima.

PHOENIX: Pescaru-Stamate 9, Surducan 5, Kovacs 3, Mihai 7, Lazăr 2, Andrecuț 1, Laza 3. **Antrenor:** Ioan Palcu.

DACIAN TODUȚA

Handbal feminin – Divizia B

TRAFT UVVG ARAD - VIITORUL MEDIAȘ 29-14 (11-6)

Ieri, la Sala Sporturilor din Arad am asistat la meciul de handbal feminin din cadrul Diviziei B, în care s-au întâlnit echipele: Traft UVVG Arad și Viitorul Mediaș. Acesta a fost ultimul drum spre mult așteptata promovare a fetelor noastre, chiar dacă meciul cu mediențencele nu a fost unul prea spectaculos.

Încă din minutul 10 de joc, jucătoarele noastre preiau conducerea cu 3-2, urmând ca cinci minute mai târziu să se distanțeze la scorul de 6-3. Chiar dacă jocul prestat a fost mai slab decât cel precedent, și anume cu formația din Suceava, meciul a plăcut publicului spectator prezent în sală într-un număr destul de restrâns (aprox. 30). În cea de a doua repriză, echipa oaspete a dat dovadă de oboseală, iar handbalistele arădence, deși ultimele două minute au jucat doar în patru (cinci cu portarul), au reușit să păstreze diferența mare de scor. La pauză se înregistra 11-6 pentru Traft UVVG Arad pentru că în final acestea să câștige cu scorul de 29-14.

Principalele marcatoare ale formației noastre au fost: Maghiș (2), Inoan (11), Roman (1), Danci (3), Cosma (4), Dobra (3), Antoneag (3), Poenar (1), Tecar (1). **Au mai evoluat:** Bota, Știan, Both. **Antrenor:** Titi Ionescu și E. Mandache.

Pentru echipa oaspete marcatoare au fost: Anghel (5), Popovici (2), Șipoș (2), Roșca (3) și Cula (2). **Antrenor:** M. Moldovan.

Au arbitrat: S. Duma și Al. Gall din Timișoara.

❖ ❖ ❖

Juniori II - masculin

CSȘ Arad - CSS Unirea Cluj: 25-26 (12-11)

A fost un meci frumos, chiar dacă ai noștri au pierdut, din păcate, la un singur gol; la pauză conduceau cu 12-11. Pentru CSȘ Arad au marcat: Chindriș (10), Dărăbuț (9), Bojin (3), David (2), Biriș (1). Antrenorul echipei: I. Buruc. Remarcăm evoluția bună a portarului Buftea.

ALINA BUTACI

Astăzi, etapă intermediară în „C"

Începând cu ora 15,00, în Divizia C se dispută etapa a XXX-a, intermediară, în care, la Arad se întâlnesc, pe Arena „Motorul", formațiile UNIVERSITATEA și „U" West Petrom, într-un veritabil derby al orașului nostru.

Celelalte partide programează întâlnirile: Caromet Caransebeș-F. C. Arad Telecom, Minerul Lupeni-Cuprirom Abrud, Aurul Brad-Cetate Deva, Minaur Zlatna-Minerul Uricani, Telecom Timișoara-CFR Timișoara, Metalurgistul Cugir-Gloria Reșița, Inter Petrila-Electrica Timișoara. Minerul Certej stă.

C.E. DE TENIS DE MASĂ

Reprezentativa feminină de tenis de masă a Ungariei a câștigat, marți, la Bremen, finala Campionatelor Europene pe echipe, după ce a învins, cu scorul de 4-2, selecționata Germaniei, informează AFP.

Reprezentativa de tenis de masă a României s-a clasat, marți, la Bremen, pe locul nouă în cadrul Campionatelor Europene pe echipe, după ce a învins, cu scorul de 4-0, selecționata Franței.

Clasamentul final al probei feminine din cadrul Campionatelor Europene de tenis de masă pe echipe:

1. Ungaria
2. Germania
3. Croația
4. Rusia
5. Belarus
6. Cehia
7. Suedia
8. Italia
9. **România**
10. Franța
11. Anglia
12. Olanda.

TENIS DE CÂMP

Baza sportivă UTA de pe malul Mureșului a găzduit, luni și marți, „Cupa Primăverii" la tenis de câmp. Întrecerea de categoria a IV-a, a făcut parte din calendarul competițional al Federației Române de Tenis de Câmp, reunind peste 100 de participanți. Turneul s-a derulat pe categorii de vârstă (feminin și masculin; 8-10, 11-12, 13-14 și 15-16 ani). Sportivii arădeni au obținut patru medalii, după cum urmează:

8-10 ani 1. Rafaela Don (CS UTA). În finală: 6-4, 6-2 cu Camelia Hristea (Craiova).

3. Sandra Sida (CS UTA).

13-14 ani 1. Răzvan Codoș (CS UTA). În finală: 6-2, 6-3 cu Victor Stănică (Craiova).

15-16 ani 1. Dana Cizmaș (CS UTA). În finală: 6-0, 6-4 cu Laura Bălut (Timișoara).

A. HĂRȚĂU

S. C. BELSIRIM IMPORT-EXPORT S. A.
Arad, str. Câmpul Liniştii nr. 1 (în incinta fostului FNC)
ANGAJEAZĂ:
■ **TINERI DINAMICI,** de preferinţă cu studii tehnice, abilităţi de comunicare, permis conducere „B"
▼ experienţă în vânzări piese auto şi cunoaşterea limbilor germană şi engleză reprezintă un avantaj major
▼ oferim maşină de serviciu, telefon mobil, salarizare corespunzătoare
▼ dosarul pentru interviu trebuie să conţină C. V.
■ **50 MUNCITORI NECALIFICAŢI**
INFORMAŢII TELEFON: 284125
(4469133)

Seminţe de porumb IMPORT Serbia
NUMAI 32.000 LEI/KG
Plata în cupoane sau numerar.
OFERIM ÎNGRĂŞĂMINTE ŞI PESTICIDE CU CREDITARE
ACTA TRADING S.R.L. ARAD
M. Eminescu nr. 6
Tel. 057-281.100 sau 092-355.936
(4469127)

MaSe **S.C. MANAGEMENT SERVICE S.R.L.**
2900 Arad, str. Andrei Şaguna nr. 58; Tel: 057/ 251311 Mobil: 092 779248
VINDE LA CELE MAI MICI PREŢURI MATERIALE PENTRU INSTALAŢII ELECTRICE
♦ *conductoare şi cabluri electrice*
♦ *aparataj de comutaţie*
♦ *aparataj industrial*
♦ *tablouri electrice*
♦ *corpuri de iluminat*
♦ *surse de iluminat*
♦ *tuburi PVC rigide şi flexibile.*
(1287604)

Distribuitor Autorizat dialog
Intră ACUM în DIALOG
şi vorbeşti de două ori mai mult
în primele două luni de abonament
ALCATEL ONE TOUCH MAX DB
49USD*
cu cel mai ieftin abonament
4 $*/lună
Cadou la conectare
GSM CENTER
TEL: 057/211800, 254686
FAX: 057/211900, 254745
E-MAIL: gsmcente@dart.ro
P-ŢA A. IANCU NR.10
ZIRIDAVA - Parter
STR. CLOŞCA NR.3

* Preţurile nu conţin TVA

Esti singur(a)?
Noi te putem ajuta.
Incercand America.
Totul este GRATIS pentru TINE.
Gandeste-te.
Este SANSA TA!Incearca!
272.408

ARCONTA - GARANŢIA CALITĂŢII!
FERESTRE ŞI UŞI PVC
VEKA GERMANIA NUMĂRUL 1 MONDIAL
TÂMPLĂRIE DE ALUMINIU
SCHÜCO INTERNATIONAL GERMANIA
metra ITALIA
ARCONTA
Calea Radnei 282
TEL: 057/256342
Magazin de prezentare
P-ţa Spitalului Bl. 3A
TEL: 057/270712
ARCONTA - GARANŢIA CELUI MAI BUN RAPORT CALITATE PREŢ !

BIROTICA
Leximis Splaiul Gen. Gh. Magheru Bl. 329B (Micalaca)
Tel./Fax: 057/270111; 270100, Arad
OFERTĂ SPECIALĂ
PC AMD K6-2 450 3D
Mb.VIA MVP3 100
AMD K6-2 450 3D
32 MB SDRAM
HDD WD 4,3 GB
Monitor 14" SVGA
Sis 1MB PCI
FDD 3,5"-1,44 MB
Case minitower
Keyboard
Mouse + pad
GARANŢIE 1 AN
Preţ: 425 USD
Imprimantă HP DJ 610 99 USD garanţie 1an.
Preţurile nu includ TVA

Te Paşte o reducere de 5%
ÎN MAGAZINUL QUASAR
Piaţa Avram Iancu nr. 10, telefon 057/ 211.822
Decupează, cumpără... şi
Paşte fericit!
(4469137)

● PRODUCE ȘI MONTEAZĂ TÂMPLĂRIE PVC ARMAT
● PROFILE TROCAL GERMANIA LUCRU NEMȚESC
● PRODUCE ȘI VINDE GEAM TERMOPAN

SATLINE

SALON DE EXPOZIȚIE:
ARAD, PIAȚA MIHAI VITEAZUL
BL. M 7, PARTER
TEL./FAX. 057/25 14 61; 094 50 72 11

EMOL WIENERBERGER
SISTEME DE ZIDARIE - POROTHERM

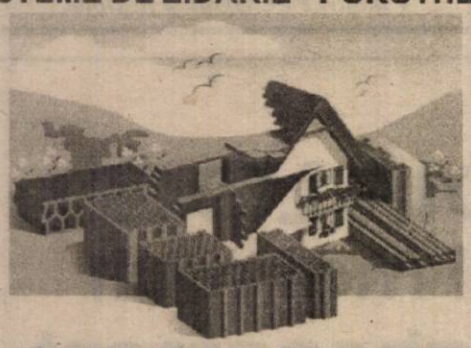

cărămida de bază a casei tale
TEL: 057 - 280179 / 280233

De Paște PRETURI DE EXCEPTIE !

ALCATEL OTE Dual Band - 49$*
PHILIPS SAWY
ALCATEL EASY hands free -39$*

Oferta CONNEX valabilă
până la 30 aprilie
prima lună
FĂRĂ ABONAMENT

NOKIA 5110
70USD*

MAXON Mn1 29$*

MEDIA SET SRL
Mag.ELECTRONICA (fostul CĂMINUL)
TEL. 093.511355 TEL. 092976769

dealer autorizat CONNEX

* Prețurile nu conțin TVA. Ofertă valabilă numai cu conectare la CONNEX

PENTRU DUMNEAVOASTRĂ
UN NOU ȘI AVANTAJOS
SISTEM DE RATE FĂRĂ AVANS PÂNĂ LA 36 LUNI
NOU! la CORAURA
DE LA 1.000.000 LA 30.000.000 PUTEȚI CUMPĂRA
ORICE PRODUS
COMERCIALIZAT DE CORAURA
IMPORTANT
ACORDĂM CREDITE PENTRU CUMPĂRĂRI DE MARFĂ:
LA PERSOANE FIZICE CÂT ȘI LA SOCIETĂȚI
LA NOI PUTEȚI SUPLIMENTA
CREDITUL ȘI PE PARCURSUL RATELOR.

CORAURA

- Biciclete pentru copii și adulți
- Folie pentru solar 10 și 4 m lățime
- Incubatoare 100 și 60 ouă
- Plasă geam import pentru țânțari
- Plasă rabitz, plasă gard diferite mărimi
- Cuie construcții, scoabe, sârmă zincată, electrozi
- Sobe de gătit cismă și tip menaj
- Motoare electrice, pompe apă, hidrofoare
- Betoniere, motocultor, motocositoare
- Scări duble din lemn și aluminiu
- Cabluri, conductori și aparataj electric
- Scule și unelte agricole
- Gresie, faianță, adezivi și obiecte sa-nitare
- Vopsele lavabile de interior și exterior
- Vopsele de ulei, diluanți, lacuri, pigmenți de zugrăvit
- Pânze abrazive și discuri
- Acumulatori auto și butelii
- Sfoară tapițerie și arcuri
- Pânze fierăstrău circular, aparat sudură, pompe zugrav
- Televizoare color
- Frigidere, congelatoare, combine și lăzi frigorifice
- Aragaze și hote
- Boilere, cazane pentru baie
- Aspiratoare

(4873577)

ASIGURĂM TRANSPORT GRATUIT!

ARAD, B-DUL REVOLUȚIEI, BL. 10 VIS-A-VIS DE BANK POST TEL. 270.525, 270.424
ARAD, MICĂLACA, BL. 602 PIAȚA SOARELUI TEL. 259.884, 259.373, 259.721
LIPOVA, LÂNGĂ PIAȚĂ TEL. 561.804

SCALA
CU OCAZIA MODERNIZĂRII ETAJULUI II AL MAGAZINULUI ZIRIDAVA
S.C. SCALA S.A. ORGANIZEAZĂ
MARELE CONCURS
ZIRIDAVA
117 PREMII ÎN VALOARE TOTALĂ DE 70 MILIOANE

Se acordă
92 premii de către magazinul Ziridava
PREMIUL 1
COMBINĂ FRIGORIFICĂ ARCTIC în valoare de 7.098.000 lei
PREMIUL 2
MAȘINĂ DE SPĂLAT WHIRLPOOL în valoare de 6.675.000 lei
PREMIUL 3
Un ARAGAZ SAMUS în valoare de 4.996.000 lei
PREMIUL 4
Un TV COLOR TELEFUNKEN în valoare de 4.710.000 lei
PREMIUL 5
O BICICLETĂ TECNO BIKE în valoare de 2.040.000 lei

PREMIILE SUNT EXPUSE ÎN VITRINA MAGAZINULUI
GRĂBEȘTE-TE... ȘI CUMPĂRĂ-ȚI UN CARD!
Alte articole pentru tineret, sport și uz casnic
PREMIUL 33-82: 50 de bonuri valorice pentru cumpărături de câte 100.000 lei din magazinul Ziridava
PREMIUL 83 - 91: 9 premii surpriză în valoare de câte 200.000 lei oferite săptămânal de echipa Ziridava
PREMIUL 92: Un premiu surpriză în valoare de 1.000.000 lei oferit, cu ocazia Sfintelor Sărbători ale Paștelui, de directorul general al S.C. SCALA S.A., ec. IONEL DAT
La această campanie publicitară participă alături de MAGAZINUL ZIRIDAVA următoarele firme, care oferă încă 24 premii:
- BEST SOUND oferă SUPER PREMIUL 93 - BOXE PROFESIONALE HK AUDIO 2X150 W în valoare de 8.220.000 lei
- M.G.N. COM 2000 Dealer SunTel
- PHONE EASY Dealer Dialog
- ACUL DE ARGINT
- GALL PRINT
- MONDO STYLE
- INC. CORP
- TECHNITAL
- WOODSTONE INTERACTIVE
- ILLUSION UNIPLEX

PREMIEREA VA AVEA LOC ÎN 15 IUNIE 2000, ORA 14,00. DETALII ÎN MAGAZIN

LISTA CU CELE 117 PREMII OFERITE SE POATE CONSULTA LA ORICARE DIN RAIOANELE MAGAZINULUI ZIRIDAVA

S.C. TEBA S.A.
Cumpără AUTOBUZ
cu capacitate de 100 locuri, nou sau second hand.
Informații la tel. 094773810, 094661615.
ADMINISTRATOR,
ing. CECILIA KOVACS

NOU La preț de IMPORTATOR !
SONY și PHILIPS
DELONGHI și INDESIT
numai la magazinele
- EVA LUX - B-dul Revoluției, 97 (lângă Teatrul de Stat)
- EVA COM - B-dul Revoluției, 26/38 (lângă Restaurantul Internațional)
Vânzări în rate și transport gratuit !
(1420284)

SILDOR PROD SRL
GARANTIA LUCRARII
EFECTUAM RAPARATII
- FRIGIDERE, CONGELATOARE
- CLIME AUTO
MONTAM
- CLIME PENTRU INTERIOARE
VINDEM
- TOATA GAMA DE PIESE FRIGORIFICE
TEL.: 057 270 622
ADRESA : BD. IULIU MANIU NR. 2-10

S.C. „BENDEA" S.R.L.
VINDE PRIN MAGAZINELE
din B-dul Revoluției 26 - 38 Telefon: 231853
Liviu Rebreanu 68 - Telefon: 250905
- GRESIE color cal. I - 105.000 lei/mp
- FAIANȚĂ color cal. I - 83.000 - 106.000 lei/mp
- BATERII BAIE ■ Obiecte sanitare ■ Căzi baie
- BOILER ■ Fitinguri
- ȚEAVĂ ZINCATĂ ȘI NEAGRĂ
- ȚEAVĂ PVC colac PE 20-63 și fitinguri aferente
- TABLĂ ZN decapată și NG
- Țeavă HENCO 16 - 23000 lei/m; 18 - 26000 lei/m; 22 - 29500 lei/m și FITINGURI
- CARBID ■ TUBURI PVC ■ ȚEAVĂ DIN CUPRU și fitinguri din cupru
(1420284)

C. C. BANCA POPULARĂ FAMILIA
constituie depozite:
1 lună: 68% 3 luni: 74%
6 luni: 78% 12 luni: 85%
Relații suplimentare: ARAD, str. Bușteni nr.5 Tel.: 057 / 235.982
PECICA nr.6 Tel.: 057 / 468 505

FURAJARE EFICIENTA NUMAI CU
ANIMIX
CONCENTRATE
Proteino-Vitamino-Minerale

PUNCTE DE DESFACERE
S.C. PRODAGRO BIAN S.R.L.
MAGAZINE ÎN JUD. ARAD

PRODUCĂTOR
VIPROMIN 2000
Salonta

DISTRIBUITOR
S.C. AGRO ZAR S.R.L.
Str. Crișului Nr. 67
SEBIȘ, Jud. Arad
Tel. 057 / 420.157; Mob. 092/ 468.178
DEPOZIT EN GROS

INEU, Str. Aradului, Nr. 6
NĂDLAC, Str. George Coșbuc, Nr. 15
LIPOVA, Str. Nicolae Bălcescu, Nr. 33
PEÇICA, Nr. 1070
CHIȘINEU CRIȘ, Str. Gării, Nr. 39
GURAHONȚ, Str. Iuliu Maniu, Nr. 47
BELIU, Nr. 36
(1420179)

S.C. ECOS-IMPEX S.R.L.
Arad, Calea A. Vlaicu 257 (lângă Peco) tel. 289740
DEPOZIT MATERIALE DE CONSTRUCȚII
Vinde din stoc și preia comenzi la:

- țigle indigene și din import Ungaria; cărămidă indigenă și import Ungaria
- B. C. A. și boltari din beton; oțel beton; var, ciment, ipsos, glet, adezivi
- plasă gard, rabitz, cuie; diferite materiale de construcții
- boltari 30x25x20 - 461.500 lei/mc pentru 20 buc/m2 zidărie de 30 cm
- boltari 30x15x20 - 552.000 lei/mc pentru 16 buc/m2 zidărie de 15 cm

Preia comenzi pentru orice tip de mobilă din pal melaminat import, bucătărie, birotică, camere copii, sufragerii.
O soluție la cheie
TRANSPORT ȘI MONTARE LA DOMICILIU GRATUIT.
(4873577)

AGRAS-NUMĂRUL UNU ÎN ASIGURĂRILE AGRICOLE

Din munca dumneavoastră vă protejați munca!

Cu prețul a **numai 100 kg** de grâu asigurați 1 ha cu grâu în valoare de **3 - 4 mil. lei.**
Cu prețul a **numai 150 kg** de porumb asigurați 1 ha cu porumb în valoare de **4 - 5 mil. lei.**
Cu prețul a **numai 100 kg** de semințe asigurați 1 ha de floarea soarelui în valoare de **4 - 5 mil. lei.**
Valoarea a **0,5 - 1 kg telemea** reprezintă asigurarea unei oi pe un an.
Valoarea a **75 litri de lapte** reprezintă asigurarea unei vaci pe un an.
Pierderile datorate calamităților naturale, accidentelor și bolilor animalelor nu vă mai afectează.

AGRAS ARE PUTEREA SĂ VĂ PROTEJEZE!

AGRAS vă protejează în mediul urban și rural împotriva daunelor provocate de incendiu, explozie, trăsnet, cutremur, alte calamități, cu asigurări pentru: **clădiri și bunuri; gospodării; auto (RCA și CASCO);** avarii accidentale; furturi; accidente de persoane.

Sucursala AGRAS-ARAD vă stă la dispoziție: Arad
Str.Tudor Vladimirescu nr.16-26; Sc.A; Ap.2; Tel: 057.23.39.44 /094.388.122.

AGRAS-NUMĂRUL UNU ÎN ASIGURĂRILE AGRICOLE
(1287579)

Produsele **PHILIPS** se găsesc
la
Magazinele AMET
METALUL şi SANITAS
- corpuri de iluminat
- baterii, becuri

PRETURI AVANTAJOASE

PHILIPS
Let's make things better

INFORMATII LA TEL:057/255895;255068

---

vă aștept
la magazinul **Basler**
al S.C. **Top Service** S.R.L.
pe str. Blajului nr.1
(lângă Biserica Roșie)
zilnic între orele 9-17.
sâmbătă 9-13.
tel.: 057-254212

NOU

Ofertă specială

S.C. „AUTOMOBILE DACIA PITEȘTI"
numai prin
S.C. „AUTOSERVICE CÂMPUL LINIȘTII" S.R.L.
Arad, str. Câmpul Liniștii, nr. 1 (Vizavi de Vama de interior Arad)

MARI REDUCERI DE PREȚURI
ÎN PERIOADA

03.04.2000 - 29.04.2000
la următoarele tipuri:

■ DACIA BERLINĂ LI	(1400 cm3)	3.463.713
■ DACIA BERLINĂ TI	(1600 cm3)	3.463.713
■ DACIA BREAK CLI	(1400 cm3)	3.772.200
■ DACIA BREAK CTI	(1600 cm3)	3.771.200
■ DACIA NOVA GLI	(1400 cm3)	5.960.076
■ DACIA NOVA GTI	(1600 cm3)	5.017.026

IMPORTANT **Taxa de drumuri, respectiv 5 % nu se mai include în prețul autoturismului**

TELEFON: 212959; 212995; 092 - 826559
(1287667)

S.C. ARTERM S.A. ARAD

ANUNȚĂ

Citirea contoarelor de apă caldă menajeră și încălzire se va face în data de 28.04.2000 și 29.04.2000 la toți consumatorii.

Conducerea
S.C. ARTERM S.A.
(1420292)

NOU **NOU** **NOU**

AVANTAJUL ECONOMIEI REALE

AI TELEFON ȘI VREI ABONAMENT?

PRIMEȘTI 300.000 lei CADOU
OFERTA LIMITATĂ!

ALCATEL OTC - 49 $ BOSCH 509 - 59 $

NOKIA 5110 - 79$; ERICSSON A1018S - 75$;

NOKIA 8210; NOKIA COMUNICATOR; ERICSSON T28S; BOSCH 909;

X OFERTA CONNEX. PRIMA LUNA FARA ABONAMENT VALABILA 30 APR. XX Prețurile nu contin T.V.A
XXX Produsele sunt disponibile in limita stocului "DISPONIBIL" XXXX Oferta nu este valabila pentru serviciile CONNEX Date & Fax

EUROFON
Str. HORIA Nr.1
dealer autorizat CONNEX

Acum ai două posibilități:

Te conectezi la **CONNEX** cu telefonul tău si primesti
300.000 Lei CADOU
Alegi pentru conectare un telefon din oferta noastră si
ai 51 USD CADOU

Trebuie doar să **alegi-**
Mag. SANITAS
Mag. ELECTRONICA (Căminul)
Mag. AMET 114 - UTA

S.C. AEROPORTUL ARAD S.A.

Organizează în data de 9.05.2000, ora 10,00, la sediul acestuia din Arad, Calea Bodrogului F.N., licitație publică cu strigare, pentru vânzarea următoarelor mijloace fixe:

- ARO 243 D	8.000.000 lei
- Autosanitară TV 12D	2.800.000 lei
- Motocar MC 3B	4.400.000 lei
- Telefax Panasonic	792.000 lei
- Redresor RTV 200/100	5.300.000 lei
- Centrală telefonică PENTA-CONTA 40	3.146.000 lei
- Interfon Iptana	966.000 lei
- Remorcă transport bagaje	835.000 lei
- Remorcă transport persoane	4.600.000 lei
- Centrală semnalizare PSI	546.000 lei
- Autoturism Lancia	33.250.000 lei

Informații la sediul societății sau la telefon 057/254.542.
(4469141)

SCHELA DE PETROL ARAD

cu sediul în ARAD, str. Academia Teologică nr. 14, organizează în data de 11.05.2000, ora 10,00, la sediul unității, licitație cu strigare pentru vânzare:

1. **Suprastructură izotermă** - rezultată din înlocuire

În caz de neadjudecare, licitația se repetă în termen de o săptămână, în același loc.

Informații suplimentare la telefon
057-221.656; 057-221.140.
(1420293)

De Paște ***PRETURI SPECIALE***
TELEFOANE NOI CU CONECTARE LA CONNEX SI GARANTIE 1AN
MAXON Mn1 - **599.000*** NOKIA 5110 - 1.399.000
ALCATEL EASY hands free - PHILIPS SAWY - 799.000
NUMAI LA : **Mag.SANITAS**
Mag.AMET 114 - UTA

VÂNZĂRI APARTAMENTE O CAMERĂ

Vând (închiriez) garsonieră deosebită. Telefon 288901, numai după ora 18. (10605)

Vând garsonieră, confort I, bl. 17, Confecții. Telefon 251796, după ora 17. (10618)

Ocazie Vând garsonieră confort I, zona Cenad (Miorița), faianță gresie, zugrăvit lavabil, instalații sanitare, noi, 7.500 DM. Telefon 253364; 092/257.409. (10738)

Vând garsonieră, str. 6 Vânători, 6.500 DM negociabil. Telefon 221328. (10764)

Vând garsonieră ne(mobilată), str. Lacului. Telefon 236325. (10771)

Vând apartament una cameră situat pe Aleea Amara, bl. X37, satelit, telefon. Informații telefon 092 591 934. (10780)

Vând (închiriez) garsonieră parter, zona Grădiște. Telefon 238004, zilnic după ora 16. (10827)

Vând urgent garsonieră cf. I, balcon închis, foarte ieftin. Informații telefon 092 332 328, 094 491 476. (10853)

Vând garsonieră, confort I, Confecții, faianțat, gresiat, lambriuri, balcon închis, gaz. Telefon 221954; 094.297.392. (10880)

Vând apartament cu o cameră, central, încălzire gaz. Telefon 094.787.497. (10626)

Vând apartament una cameră, zona gară, preț negociabil. Informații 261992, după ora 13. (10916)

VÂNZĂRI APARTAMENTE DOUĂ CAMERE

Vând sau schimb apartament 2 camere, cu autoturism + diferență. Telefon 288973; 094.963.362. (10586)

Vând apartament 2 camere, zona 300, et. I. Telefon 267793. (10634)

Vând apartament 2 camere, preț 12.000 DM, zona 300 Micălaca, Faleză. Telefon 269001. (10708)

Vând apartament 2 camere, îmbunătățit, Podgoria, etaj 4/10. Telefon 232638, după ora 15. (10716)

Ocazie! Vând apartament 2 camere, Vlaicu, 9.000 DM. Telefon 270856. (10738)

Vând apartament 2 camere, decomandat, 79 mp, nou utilat occidental, ușă blindată, alarmă, balcon închis, garaj, zona Piața Spitalului, preț 37.000 DM. Informații telefon 092 266 523. (10788)

Vând apartament 2 camere, Podgoria, et. II, cărămidă, 24.000 DM, negociabil. Telefon 234693. (10781)

Vând apartament 2 camere, decomandat, et. I, preț 14.000 DM, negociabil. Telefon 277568. (10844)

Vând, în localitatea Sebiș, apartament 2 camere, decomandate, mobilat și cu telefon. Telefon 420800. (3039658)

Vând apartament 2 camere, ultracentral. Telefon 276216, 094 568 853. (10856)

Vând apartament 2 camere, Piața Spitalului, total îmbunătățit; 26.800 DM. Telefon 253364. (10738)

Super ocazie! Vând apartament ultracentral 2 camere, Podgoria, bloc P4, decomandate, gresie, faianță, parchetat; 18.700 DM. Telefon 092/344.705. (10724)

Vând 2 apartamente cu 2, respectiv 3 camere, centrale, renovate tip vest. Telefon 094.784.568. (10386)

Vând 2 camere spațioase cu dependințe, ultracentral, km. 0 Arad, 25.000 DM, negociabil. Telefon 253786, orele 16-17. (10263)

Vând apartament 2 camere, zona Maiakovski (Podgoria). Telefon 092.503.151; 270686, după ora 18. (10883)

Ocazie! Vând apartament 2 camere, Podgoria et. IV, acoperiș garantat, preț 16.800 DM. Telefon 250966; 092/344.621. (10891)

Vând apartament 2 camere, confort I, et. 3/4, ultracentral, str. Tudor Vladimirescu, ocupabil imediat. Telefon 092/465.696. (10901)

Vând apartament 2 camere, Micălaca, îmbunătățit, 14.000 DM. Telefon 210366; 094.245.572. (10948)

VÂNZĂRI APARTAMENTE TREI CAMERE

Vând apartament 3 camere, decomandate, et. II, garaj, Micălaca bl. 614. Telefon 092 857 550. (10483)

Ocazie! Vând apartament 3 camere, Alfa, etaj 2, 2 băi, balcon, 14.700 DM. Telefon 253364. (10738)

Vând apartament 3 camere, Micălaca și Vlaicu, 18.000 DM. Telefon 270856. (10738)

Vând apartament 3 camere, decomandat, parter, contorizat, canalizare, Piața Miorița. Telefon 269034, după ora 18. (10765)

Vând apartament 3 camere, Vlaicu, bloc cărămidă, 112 mp. Telefon 254575; 092.294.634. (10613)

Vând apartament Samantha 3 camere, garaj, Malul Mureșului Praporgescu. Telefon 232675. (9143)

Vând apartament 3 camere în asociație, suprafață 185 mp, zona Romanilor. Telefon 210740. (10608)

Vând apartament 3 din 4 camere, bucătărie 5/7 m, etaj 2, toate îmbunătățirile posibile. Telefon 259891. (10704)

Ocazie! Vând apartament 3 camere, etaj I, Piața Fortuna, zona excelentă, 12.900 DM. Telefon 092.344.705. (10724)

Vând apartament 3 camere, etaj II, garaj, Șega. Telefon 289461. (10728)

Vând urgent apartament 3 camere, etaj II, Vlaicu, 12.900 DM. Telefon 247429. (10747)

Vând apartament în casă, 3 camere, bucătărie, spait, hol, anexe, posibilități gaz, Grădiște, str. Gelu nr. 16. Informații telefon 216587. (10873)

Vând apartament 3 camere, Vlaicu, 13.500 DM. Telefon 210366; 094.245.572. (10948)

Vând apartament ultracentral, 3 camere, et.II, din cărămidă, decomandat, parchetat, balcon închis, cu vedere la Mureș și garaj din cărămidă, autorizat, 42.000 DM, negociabil. Telefon 092.953.061 sau 272123. (10926)

Vând apartament 3 camere, decomandate, parchetat, faiantat, balcon închis, parter înalt, Micălaca 500, preț 18.000 DM. Telefon 094.111.860; 219801. (10942)

VÂNZĂRI APARTAMENTE PATRU-CINCI-ȘASE CAMERE

Vând apartament 5 camere, decomandate, et. I, vedere Malul Mureșului, zona Polivalentă. Telefon 092 621 405, 092 469 563. (10810)

Vând urgent apartament 4 camere, ultramodern, 117 mp, zona Miorița. Telefon 094 507 198. (10789)

Vând (schimb) apartament 5 camere, et. III, Grădiște. Telefon 223755, 094.956.176. (10795)

Vând apartament ultracentral, 4 camere (Farmacia 72). Telefon 212595, până la ora 15. (10762)

Vând apartament 4 camere, et. I, Vlaicu, pivniță, garaj. Telefon 272362, seara. (10759)

Vând apartament ultracentral, asociație, et. III, 224 mp, garaj, contorizat, toate facilitățile, preț 110.000 DM. Telefon 235679. (10855)

Vând apartament 4 camere, Piața Arenei, decomandat, multiple îmbunătățiri, preț 35.000 DM, negociabil. Telefon 285483. (10468)

Vând (schimb) apartament 5 camere, decomandate, parter, negociabil. Telefon 262730. (5082)

Vând apartament 4 camere, reamenajat stil occidental, Aradul Nou. Telefon 282854. (10567)

Vând apartament 4 camere, Mioriței, decomandate, 2 băi, garaj. Telefon 263458 sau 092.588.795. (10751)

VÂNZĂRI CASE

Vând casă familială, 3 camere, dependințe, garaj, curte amenajată, grădină, total 720 mp, str. Petru Rareș, nr. 109; preț 75.000 DM negociabil. Telefon 057 - 254772. (10392)

Vând casă cu etaj în orașul Bihorkeresztes, 5 km de vama Borș, compus din 2 dormitoare, 2 băi, living room, cameră pentru oaspeți, bucătărie, garaj, telefon, încălzire pe gaz, curte mare, intrare mare pe 2 străzi. Asigur drept de ședere permanentă în Ungaria. Telefon 092.622.767. (f. 1420114)

Vând casă mare, din cărămidă, Aradul Nou, str. Armoniei, cu grădină 1.400 mp, 36.000 DM, negociabil. Telefon 095 648 839 sau Aluniș nr. 129. (10538)

Ocazie! Vând casă mare, ultracentral, parter-bar, alimentară; etaj-apartament. Telefon 234862. (10523)

Vând casă nouă 3 camere, spațiu mare, preț negociabil, str. Hunedoarei nr. 32. (10587)

Vând casă mare, Cuvin nr. 3/2, magazii 120 mp, pivniță cu boltă 200 mp, suprafață totală 2750 mp, acces din 2 străzi. Telefon 461205. (10595)

Vând casă cu grădină 1500 mp, ocupabilă imediat și toate anexele, în Cuvin nr. 416. Telefon 057/461310. (10645)

Vând casă 3 camere mari, anexele, grădină, localitatea Zădăreni, nr. 200. Telefon 064.446.995. (10656)

Vând urgent CASĂ MARE, suprafață 900 mp, GRĂDINĂ, toate utilitățile. Telefon 256543; 092.239.471.

Vând vilă deosebită, compusă din: cameră de zi foarte mare, 2 bucătării, 11 dormitoare, 8 băi, 5 panderii haine, 4 holuri, garaj dublu, 2 terase, balcoane, anexe, piscină (prevăzută cu sistem de protecție), mansarde de 9/12 și 4/4, toate la un preț deosebit. Telefon 276419. (10553)

Vând casă cu 2 apartamente, zona Școlii UCECOM. Telefon 211683. (10314)

Vând casă 5 camere, dependințe. 1.000 mp, Pârneava. Telefon 270789. (10800)

Vând casă Sântana, str. Oituz nr. 38. Informații telefon 463313, după ora 20. (0363252)

Vând (sau schimb cu apartament 2 camere + diferență), casă nouă în Sâmbăteni. Telefon 263365. (10808)

Vând casă, grădină, apă, gaz, str. Poetului nr. 74. Telefon 222480. (10815)

Vând casă, cartierul Poltura. Telefon 241527. (10840)

Vând casă din cărămidă, cu grădină, localitatea Berindia. Informații telefon 095 623 848. (3039660)

Vând casă mare, în Aradul Nou, str. Principală. Telefon 094.164.665. (10753)

Vând casă 5 camere, bucătărie, 3 antreuri, baie, 2 terase, pivniță, anexe, 724 mp, grădină, gaz, trifazic. Telefon 288164. (9844)

Vând casă, sat Călugăreni nr. 81, casa lui Mantu. Informații telefon 274404. (10871)

Vând casă mare în Gai, str. Tribunu Corcheși nr. 21. (10630)

Vând casă, grădină, 800 mp, str. Ovidiu nr. 8, centura Curtici. Telefon 219228, orele 18-20. (10891)

Vând casă 4 camere, Curtici, grădină mare, 8.000 DM, negociabil. Telefon 092.321.471. (10899)

Vând (schimb + diferență), casă etaj, gaz, grădină, preț 50.000 DM. Telefon 287398. (10911)

Vând casă cu anexe (vechi) și teren 2000 mp în Bârzava plus terenuri agricole și fânață. Telefon 095.635.090; 464176. (10974)

Vând casă în cartierul Cadaș cu gaz și grădină. Telefon 214428 sau 274072. (10922)

Vând casă mare, grădină în Pîncota, 40.000 DM, negociabil. Informații telefon 094/921.032. (10932)

Vând casă în Nădab nr. 74. Informații telefon 095.815.582. (0361408)

Vând casă 4 camere, canalizare, total 720 mp, Grădiște, str. Prunului nr. 42. Telefon 224322. (10945)

Vând casă 4 camere, apă și grădină, 1345 mp, Zimandul Nou nr. 81. Telefon 224322. (10945)

Vând casă 4 camere, dependințe, baie, cu canalizare și apă de la rețea, zonă liniștită în satul Rănușa, la 5 km de stațiunea Moneasa. Informații telefon 094.764.638 saau 219854. (10947)

VÂNZĂRI SPAȚII

Vând spațiu ultracentral. Telefon 093 253 651. (10843)

Vindem spațiu comercial (berărie) ultracentral, în Strandul Neptun; vad comercial garantat. Telefon 259057, după ora 18. (10769)

Vând gheretă metalică tip magazin, dotări multiple, zona Intim, preț avantajos. Telefon 235135; 092.509.096. (10863)

Vând chioșc alimentar în incinta Liceului Sportiv Vladimirescu. Telefon 094.223.550. (10592)

Vând bar, Piața Solară, 12.000 DM, negociabil. Telefon 092.321.471. (10899)

VÂNZĂRI TERENURI

Vând teren construcție, apă, gaz, canal, Micălaca. Telefon 262619. (10720)

Vând urgent TEREN Grădiște, str. Iacob Mureșan nr. 25A. Telefon 092.537.335. (10817)

Vând teren în Miniș, 2357 mp, 12 m front stradal, curent, zonă deluroasă, central, 15.000 DM. Telefon 095.611.224. (10901)

VÂNZĂRI AUTO

Vând Audi 100 T.D, recent adus din Germania, Euro II, an 1984, preț convenabil. Telefon 057/466530.

Vând Ford Fiesta, motor 1.100 cmc, fabricație 1995, Euro II, neînmatriculat, preț 4.700 DM. Telefon 219979, 092 706 535. (10812)

Vând Peugeot 406 TD, Md. 1997, 38.000 km, înscris persoană fizică; Opel Astra 100 Edition, neînmatriculat, an 10/99, 16.000 km, ambele full option. Telefon 057-212441 sau 092 989 127. (10838)

Vând autodubă Magirus 3,5 to. Telefon 093.253.651. (10843)

Nu-ți mai fă griji, CAUCIUCURILE de care ai nevoie, sunt la mine, IEFTINE și BUNE, toate dimensiunile, cu garanție, aduse din GERMANIA. Telefon 259339; 094/706.321. (7752)

Vând ARO 244, an fabricație 1996, motor Brașov, 1996, reparație capitală. Telefon 094 698 475. (3039653)

Ofertă mare! Vând Opel Vectra an 93 și Ford Mondeo 93, cu toate extrasele (schimb + diferență). Telefon 094 291 600, 056-219869. (10467)

Vând Peugeot 405 TD Combi, la un preț convenabil. Telefon 276419. (10553)

Vând combină Claas Consul, punte, bloc reductor, diferite piese U 650. Telefon 461246. (4469055)

Vând Ford Sierra 2000 cmc, benzină fără plumb injecție, an de fabricație 1989, stare foarte bună și Dacia 1310, fabricație 1984, recarosată 1998. Telefon 092.529.611; 234179, după ora 15.

Vând Dacia 1310, alb 13, an 1995, 3.600 DM negociabil. Telefon 268911. (10750)

Vând tractor U650, 35.000.000 lei, negociabil, localitatea Vladimirescu, str. Gării nr. 5. Telefon 094 260 464. (10806)

Vând VW LT 35D, transport marfă, stare excepțională, an 1992, 2.400 cmc. Telefon 095 634 505. (10777)

Vând Ford Escort 1,6 Diesel, 1986, înmatriculat, negociabil. Telefon 531170. (10761)

Vând Renault 21 Nevada, 1991, injecție benzină, înscris 1999. Telefon 094 698 849, 279651. (10822)

Vând Renault 21 Medalion, 1988, injecție benzină, CIV, stare foarte bună, preț 4.900 DM, negociabil. Telefon 230292, 094 584 703. (10819)

Vând COMBINATOR, localitatea Apateu, nr. 662. (347146)

Vând VW Passat TDi, an 1998. Telefon 276216, 094 568 853. (10856)

Vând Raba 20 t, Turbo Diesel; Raba 10 t, cu remorcă; Saviem 7,5 t și Renault 12 Break, tractor U650. Informații telefon 057-422004 și 094 784 571. (3039660)

Vând Renault 25, stare foarte bună, Turbo Diesel, an 1986, preț 6.000 DM. Telefon 094 577 930. (10866)

Vând urgent Dacia Papuc, 1994, 2.800 DM. Telefon 236390. (10865)

Vând Dacia, an 1998, stare impecabilă, 17.000 km, 4.800 DM negociabil, Pecica, nr. 7. Telefon 468185. (10709)

Vând autocamion SRD cu motor saviem și CIV, preț negociabil. Telefon 411117; 092/595.903; 094.394.091. (10732)

Vând urgent Mitsubishi Galant, în stare de funcționare, piese schimb, 1100 DM. Telefon 094.607.236. (10875)

Vând Dacia papuc 1400, an 1993, nov. 3000 DM, negociabil; Dacia Nova, 1998, 5.000 DM. Telefon 260119; 094.533.755. (10828)

Vând urgent sub prețul pieței, VW Passat, 1995, TDI. Telefon 256555. (10879)

Vând Dacia 1310 Breck, an fabricație 1989, stare foarte bună, preț 2.600 DM negociabil. Telefon 219052.

Vând Alfa Romeo 75 (gaz), an 1988 (2000 DM), Saab 9000 T. an 1989, preț 3.500 DM; Ford Escort 1300 cmc, an 1980, preț 1.500 DM, toate neînmatriculate, negociabil. Telefon 272414; 094.291.919. (10876)

Vând tractor U.650 M, stare foarte bună, neînmatriculat, Sântana str. V. Alexandri nr. 6. (4469456)

Vând Lancia Prisma, înmatriculată normal, CIV, an 1986, 4 uși, 2.300 DM, negociabil. Telefon 286753. (10905)

Vând VW Passat Turbo Diesel, an fabricație 1986 și Audi 80 Diesel, an fabricație 1982, aduse recent în țară. Telefon 095.631.137. (10907)

Vând Ford Tranzit 1,5 tone, model 1979, motor 1,6 cmc, benzină, înscris pe persoană fizică, stare bună de funcționare. Telefon 094.394.599. (10914)

Vând VW Golf, 1990, benzinar și Ford Escort 1991, Diesel, înmatriculate persoană fizică. Telefon 092.295.342. (10923)

Vând IMS 461, Tih 445, localitatea Zărand nr. 652. Telefon 241042. (10937)

Vând combină agricolă Class Dominator cu masa de 2,60 m, la preț convenabil. Telefon 057/466418. (346005)

Vând Dacia 1300, an 1978, preț avantajos. Telefon 279199. (10946)

Vând Opel Astra 1,7 TD, 1993, 126.000 km, impecabil, 10800 DM, negociabil, recent înmatriculat. Telefon 092/571.336. (10958)

VÂNZĂRI PIESE AUTO

Magazinele CLIO&Co. VÂND

PIESE AUTO IMPORT DIN STOC SAU LA COMANDĂ

Decupați anunțul și beneficiați de 10% reducere pentru piesele auto cumpărate

AUDI FORD VOLVO OPEL SEAT FIAT CITROEN

ARAD, Magazinele din:
Calea A.Vlaicu, Bl. 6 ABC
Telefon: 272525; 093333535
Calea Victoriei, nr. 22 A/B
Telefon: 254766; 093333525

VÂNZĂRI ELECTRO

Vindem VITRINE FRIG, CAMERE FRIG, DULAPURI FRIG. Telefon 281384, orele 8-18. (9204)

Vând TV color, preț 950.000 lei, garanție 6 luni. Telefon 244904, orele 9-17. (10279)

Vând TV color, stereo, teletext, 1.350.000 lei, garanție 6 luni. Telefon 212005, orele 9-17. (10279)

Vând CÂNTARE ELECTRONICE; CASE MARCAT FISCALE, omologate. Telefon 272727; 281188. (9933)

Vând frigorifice: CONGELATOR, LADĂ, COMBINĂ, FRIGIDER cu congelare rapidă, pereți groși, etanșare foarte bună, consum redus de curent, ofer GARANȚIE. Telefon 094.706.321; 259339. (7752)

Vând ieftin TELEVIZOARE COLOR cu telecomandă, bandă de cablu, funcționează bine, imagine clară, prețuri accesibile, ofer garanție. Telefon 259339; 094.706.321. (7752)

Spălatul rufelor devine o plăcere, fiindcă, ACUM, vă ofer MAȘINĂ DE SPĂLAT AUTOMATĂ cu consum redus de curent în care pui haine murdare și ies curate, parfumate și uscate; IEFTINE și BUNE, import GERMANIA, garanție. Telefon 259339; 094.706.321. (7752)

Vând ieftin, VIDEOURI cu telecomandă, import occident. Telefon 259339; 094/706.321. (9498)

Vând foarte ieftin RECEPTOARE INSTALAȚII SATELIT, complete. Telefon 094/915.385. (8253)

Vând TV color de firmă, garanție, carcasă plastic, prețuri bune. Telefon 219365; 093.380.028. (10054)

Vând ieftin INSTALAȚII SATELIT analogice și digitale. Telefon 057/237471; 511485. (8012)

Vând TV color; mașină spălat automată; combină și ladă frigorifică; video; cuptor cu microunde. Telefon 266414. (10715)

(Continuare în pagina 15)

(Urmare din pagina 14)

Vând TV color; mașină spălat automată; cuptor microunde. Telefon 284604. (10722)

Vând TV diagonala 70 cm, ieftin. Telefon 211491. (10736)

Vând TV 51 cm, telecomandă, ieftin. Telefon 211491. (10736)

Vând TV color stereo, teletext. Telefon 237903, 092 742 822. (10795)

Vând vitrină frigorifică pentru expunere, stare foarte bună, 1,80 cm/ 80 cm. Zăbrani, telefon 310. (4469058)

Vând aparat înghețată, 2 brațe, 2 cuve, trifazic. Telefon 263458 sau 092.588.795. (10751)

Vând vitrină frigorifică 1,20 m. Telefon 278968, orele 20-22. (10757)

Vând mașini înghețată și piese ieftin. Telefon 094/ 171.577. (8909)

Vând ladă frigorifică 450 l; frigider 140 litri. Telefon 094.774.509. (10710)

Vând casă de marcat nefiscală. Telefon 094.604.075. (10886)

Vând televizoare color de plastic, teletext, telecomandă, negociabil. Telefon 264004. (10939)

Vând 2 Nokia 3210 la 340 DM; 350 DM Alcatel, One Touch, VIW, 160 DM. Telefon 094.928.511; 256000. (10959)

VÂNZĂRI DIVERSE

Vând ȚIGLĂ Marsilia - portugheză, fabricată Sighișoara - 3.900 lei/bucata; CĂRĂMIDĂ EFICIENTĂ 300/250/150 - 6.700 lei/bucata; TERASIT; MOZAIC; PRAF MORMORĂ - 800 lei/kg; DEȘEU MARMORĂ 50.000 lei/mp; negociabil. Informații Mâsca, nr. 33. Telefon 531498; 094.561.854. (9627)

Vând bolțari beton și zgură, dimensiuni diferite, avantajos. Telefon 095 418 089, 095 846 149.

Vând TABLĂ ZINCATĂ și decapată 0,4x1000x2000, SÂRMĂ NEAGRĂ și ZINCATĂ, PLASĂ RABITZ și CUIE CONSTRUCȚII, str. Vrabiei nr. 4. Telefon 289997. (9212, 10399)

Vindem în limita stocului, la ferma din ȘIRIA, pui vii pentru populație, cca 800 gr. vineri, 28.04.2000, orele 8-15. (10683)

Vând BALAST și NISIP, la domiciliu. Telefon 214010. (10690)

Vând cruce marmură albă, 3.500.000 lei; cruce mozaic 1.000.000 lei. Telefon 094/ 286.808. (10369)

Vând NISIP și PIETRIȘ, la domiciliu. Telefon 277027. (10758)

Vând făină albă, cantități mari, 5.500 lei/ kg. Telefon 462342. (0363254)

Vând acte „casă schimb-valutar", activitate întreruptă temporar. Telefon 094 661 161. (10797)

Vând cazan țuică nou, 170 lt. Telefon 094 698 849, 279651. (10822)

Vând mozaic colorat, circular trifazic, tub de oxigen, coș pentru copil. Telefon 223636. (10831)

Vând EUROBOLȚARI TERMOIZOLANȚI cu garanție, 300 x 250 x 2000, preț 5.000 lei/ buc, 1 mc = 350.000 lei. Telefon 281491, 092 381 750. (10850)

Vând 4 buc. traverse beton, mașină sifon, moară cu piatră (boia), 2 buc. filtre cu plăci, cărămidă din demolări, țeavă folosită 1" 1/4 - lungime 2,8 m și bazine de fibră între 7-15 t. Informații telefon 057-422004 și 094 784 571. (3039660)

Vând mașină de preambalat produse alimentare granulate și mașină de baxat. Informații telefon 057-422004 și 094 784 571. (3039660)

Vând familii de albine cu sau fără ladă Dadant, multietajat, motor Dacia 1300. Telefon 257667, 094 917 920. (10205)

Vând bolțari de zgură, de beton, pavele, borduri, etc. Telefon 095.634.885. (8134)

Vând și închiriez aparate cafea Saeco; biliarde profesionale italiene, jocuri distractive. Telefon 270850; 094.635.132. (10397)

Vând televizoare, combine muzicale, boxe, cărucior hidraulic, genți aluminiu mașini, scaune inox. Telefon 279582. (9317)

Vând hârtie înobilată, avizată sanitar; hârtie albă, avizată sanitar; hârtie naturală; hârtie sulfit; hârtie Kraft; pungi hârtie. Telefon 092.463.688. (10262)

Vând canapea, covor 2/3. Telefon 277168; 094.988.117. (10727)

Vând garaj în zona Miorița. Telefon 263458 sau 092/ 588.795. (10751)

Vând căsuță agrement, nemontată. Telefon 094/ 787.497. (10626)

Vând răsaduri de ardei și castraveți în cuiburi. Șiria, str. Crișan nr. 1019. Telefon 531371. (10895)

Vând remorcă auto înmatriculată, RM7 de 7 tone, fabricație 1990, anvelope noi, 2200 DM, negociabil și lucernă pe anul în curs (3ha), floarea soarelui și porumb recolta 1999. Telefon 271671; 092.465.696. (10901)

Vând generator 110 KW acționat de motor Stalowawola și 6 benzi transportoare 8m-16m pentru balastieră (uz agricol). Telefon 092.465.696. (10901)

Vând urgent pătuț și cărucior sport copii. Telefon 272854, după ora 12. (10915)

Vând trifoi nutreț patru tone, calitate excepțională, urgent, localitatea Târnova nr. 202, Ignișca Pavel. (10919)

Vând iapă 6 ani; Vladimirescu. Telefon 514734. (10930)

Vând tăurași reproducție, localitatea Zimand Cuz nr. 110. (10931)

Vând TV Sonym, 70 cm, teletext, 500 DM și bicicletă bărbați, germană, 400.000 lei. Telefon 286805. (10933)

Vând termoteci gaz, instant baie, convectoare, calorifere, ofer doi ani garanție. Telefon 274876. (10944)

Vând 20.000 tone grâu cu gluten 27-30; 30.000 tone, floarea soarelui; 15.000 tone, porumb pentru export; 177.000 tăurași (77 Bălțată Românească și 100 Holstein) între 180-330 kg. Telefon 093/ 372.984. (0361409)

CUMPĂRĂRI DIVERSE

Cumpăr ACȚIUNI FERONERIA, la cel mai bun preț. Telefon 095.615.555. (9963)

Cumpăr porumb boabe și știuleți, plata pe loc. Telefon 094.784.568. (9810)

Cumpărăm PORCI grași, preț 15.000 lei/kg, localitatea Mîsca nr. 307. Telefon 057/ 531497; 094.774.649. (10418)

Cumpăr floarea soarelui. Telefon 532125. (10623)

Cumpăr grâu, cantități mari, plata pe loc, 2.500 lei/ kg. Telefon 462342. (0363254)

Cumpăr porumb boabe și soia, plata pe loc. Telefon 092 887 025, 241114. (10792)

Cumpăr deșeuri de cupru și alamă. Telefon 280811 luni-vineri, 9-18; sâmbătă 9-13. (10754)

Cumpăr stâlpi beton sau țeavă pentru gard. Telefon 257667, 094 917 920. (10205)

Cumpăr deșeuri de aluminiu, cupru, inox, bronz. Telefon 093.404.010. (10583)

Cumpăr urgent talon Fiat Croma Turbo Diesel, an 1988, gri metal. Informații telefon 092.777.407. (10885)

Cumpăr obiecte vechi: tablouri, ceasuri, argintărie, ilustrate. Telefon 278626. (10924)

CERERI ȘI OFERTE DE SERVICII

SOCIETATE COMERCIALĂ angajează BARMANĂ. Telefon 256735.

Angajăm VÂNZĂTOARE (28-38 ani), minim studii medii, pentru MAGAZIN BIJUTERII. Garanție obligatorie. Telefon 092.581.851, orele 9-17. (10993)

SOCOM „PIELARUL" Arad, angajează confecționere fețe încălțăminte, calificate, șanțători în piele, șef secție fețe încălțăminte, CTC-iste fețe încălțăminte, muncitoare la masă. Informații telefon 236116 sau la sediul firmei, str. Ghiba Birta, nr. 16, Arad. (10616)

Caut SECRETARĂ, limba germană. Telefon 092/ 359.708; e-mail: teohans @ yahoo.de. (9893)

ANGAJĂM pentru compartimentul AUTO: sudori, mecanici, electricieni, MAIȘTRI MECANICI. Telefon 514914. (10403)

SC „ATLASSIB SOCIETATE DE ASIGURARE" SA angajează: INSPECTOR ASIGURĂRI: studii superioare, domiciliul în Arad, telefon, permis conducere, experiență în asigurări constituie un avantaj. RELAȚII, telefon 069/231012 int. 388 sau 211040. (10860)

SC „ATLASSIB" SRL, AGENȚIA ARAD, angajează: AGENT TURISM. Condiții: studii minim liceu, posesor de permis de conducere, vechime minim 3 ani, în activitate de birou, domiciliul în Arad și telefon. Relații Sibiu, 069/231012 int. 388 sau 057/251871. (10861)

Angajăm VÂNZĂTOARE pentru magazin alimentar. Telefon 278995, orele 21-23. (10888)

Angajez OSPĂTARE pentru ȘTRAND. Telefon 094/ 985.641 sau 286871. (10902)

HANUL DE LA RĂSCRUCE angajează DANSATOARE STRIPTEASE și DANS ORIENTAL, de asemenea BARMANE, OSPĂTARE și VÂNZĂTOARE. Informații telefon 094 245 879. (10848)

TOMAIFICIO VENEZIANO angajează CROITORI în piele, manuali și la mașină. Telefon 254233. (10955)

Restaurantul „DA SALVY" angajează BUCĂTAR, BARMAN, OSPĂTAR și PIZZAIOL. Telefon 270772. (10957)

PRESTĂRI SERVICII

Cursuri calificare, DIPLOME INTERNAȚIONALE: MASEUR, KINETOTERAPEUT (gimnastică medicală), șomeri - GRATUIT. Telefon 252860. (10408)

„CLAS MOBEL" execută (comandă) COLȚARE, CANAPELE, FOTOLII; avantajos. Telefon 270700. (10610)

ZIDAR autorizat, execut: tencuieli, zidărie, faianțări (chiar și echipă). Telefon 460456. (10742)

„WES" execută reparații climatizări auto, climatizări interioare, FRIGIDERE, CONGELATOARE. Telefon 092.556.562; 284857. (10734)

DIVERSE

La data de 4 mai 2000, ora 12, se va vinde la licitație publică cota de 1/2 din apartament 12, situat în Arad, str. Aleea Saturn, bl. A16, sc. A, et. III, proprietatea lui NEAG MARIA. Prețul de strigare este prețul cel mai mare oferit și licitația se ține la Judecătoria Arad, camera 104. (10908)

S-a deschis POPASUL DE VEST, situat pe Calea Aurel Vlaicu (lângă PECO). CAMPING, cazare, NON STOP. Vă AȘTEPTĂM. (10929)

Se convoacă ADUNAREA GENERALĂ a ASOCIAȚILOR de la NOVISUINTEST SA Iratoș, în 12 mai 2000, ora 10, la sediul societății. Ordinea de zi: Stabilirea modului de vânzare și prețul pentru acțiunele societății. Diverse. (10941)

În data de 03.05.2000, ora 12, la sediul Judecătoriei Arad, camera 104, se vinde la licitație publică imobilul din Arad, str. Scînteia nr. 27/A, teren în suprafață de 326 mp, proprietatea debitorilor HORVATH TIBERIU și MAGDOLNA, cu prețul de 28.743.420 lei. (10928)

Centrul de Îngrijire și Asistență Tămand, angajează ASISTENT MEDICAL pe perioadă determinată, în data de, 11.05.2000. Telefon 511570. (0347495)

Centrul de Îngrijire și Asistență Tămand, organizează licitație pentru cumpărarea a 200 mc, LEMNE DE FOC, în data de, 11.05.2000. Telefon 511570. (0347495)

TURISM

NOU! LITORAL 2000! Agenția de Turism ADA INTERNAȚIONAL, vă oferă vacanțe (serii de 6, 10 zile), în stațiunile: MAMAIA, NEPTUN, OLIMP, SATURN, JUPITER, CAP AURORA. Telefon 057 - 211525. (10675)

ÎNCHIRIERI

Ofer spre închiriere apartament (ne)mobilat. Telefon 210255. (10316)

Caut urgent să închiriez apartament 1-2 camere, (ne)mobilat, curat. Telefon 210555. (10316)

Închiriez apartament 4 camere, etaj I, decomandat, modernizat, nemobilat, Micălaca zona 700, prefer firmă serioasă. Telefon 255269, orele 10-19. (10707)

Ofer spre închiriere, urgent, apartament ultracentral, parter, adecvat pentru birouri. Telefon 259345, 092 237 560. (10818)

Închiriez apartament 2 camere, 6 Vânători bl. V7. Telefon 223345. (10823)

Închiriez garsonieră cf. III, mobilată. Informații telefon 221009. (10839)

Închiriez 2 apartamente centrale, deosebite, cu 2 și 3 camere, pe termen lung. Telefon 094.697.835. (10386)

Ofer spre închiriere garsonieră semimobilată (grădiște). Telefon 241589, după ora 16. (10872)

Ofer spre închiriere garsonieră în Alfa, confort I, et. I, balcon închis, aragaz, 80 DM/ 3 luni anticipat; 70 DM/ 6 luni anticipat. Telefon 258139. (10767)

Închiriez apartament 2 camere, lângă tribunal. Telefon 252120. (10884)

Oferim apartament 2 camere, mobilat pentru închiriere. Telefon 275543. (10893)

Căutăm să închiriem spațiu pentru depozit, între 50-100 mp. Telefon 280065, orele 13-17. (10888)

Caut să închiriez casă mică, singur în curte. Telefon 243178. (10903)

Închiriem 40 mp, spațiu ultracentral. Telefon 214428. (10922)

PIERDERI

Pierdut certificat medical seria NNPS 1992A nr. 4063725, eliberat de Spitalul TBC Arad pe numele Bota Ana. Îl declar nul. (10889)

Pierdut foaie de parcurs seria 0200141 din 20.04.2000, eliberată de Primăria Șiria pe numele Bot Valentin. O declar nulă. (4932329)

Pierdut certificat acționar emis de SIF Banat Crișana, nr. certificatului 55820; seriile acțiunilor 54714931-54715905, pe numele Schneider Iosif. (10917)

Pierdut carnet șomaj eliberat de DMPS Arad pe numele Ardelean Terezia. Îl declar nul. (10920)

Pierdut carnet șomaj eliberat de DMPS Arad pe numele Vancea Ecaterina. Îl declar nul. (10921)

† DECESE †

Cu adâncă durere anunțăm încetarea din viață, a celui care fost soț și tată
DEMIAN IOAN.
Înmormântarea va avea loc azi, 27 aprilie 2000, ora 14,30 de la domiciliu. Familia îndoliată.

Cu adâncă durere în suflet, anunțăm încetarea din viață, după o scută suferință, a celui ce a fost soț, tată, bunic și străbunic
NEACȘU NICOLAIE
în vârstă de 82 ani. Îl vom conduce pe ultimul drum azi, 27 aprilie 2000, ora 16, de la domiciliul din Gai, str. Bogdan Voevod, nr. 35. Familiile îndurerate: Neacșu, Boloș, Mesz, Bria și Kovacs. Dumnezeu să-l ierte și să-l odihnească în pace!

† CONDOLEANȚE †

Suntem alături de familia GROZA ANA și CORNEL în grelele momente pricinuite de decesul mamei și soacrei. Sincere condoleanțe! Conducerea și colegii de servicu de la SC WEST SHOES INDUSTRY Arad. (10951)

Suntem alături de colega noastră, Demian Maria, la pierderea prematură a soțului său,
DEMIAN IOAN
și transmitem sincere condoleanțe familiei îndoliate. Colegii de la Autobaza SC „CARNE ARAD" SA. (10981)

Suntem alături de colega noastră Demian Maria și de familia îndoliată, la pierderea celui care a fost un bun coleg, soț și tată
DEMIAN IOAN.
Colectivul SC „CARNE ARAD" SA. (10981)

Suntem alături de doamna Marin Hedvik în marea durere pricinuită de trecerea în neființă a mamei dragi. Sincere condoleanțe! Familia Toduța.

Suntem alături de colega noastră CURTA RODICA în marea durere pricinuită de decesul mamei sale. Conducerea și colectivul SOCOM „PIELARUL".

Suntem alături de PUTICI MIRCEA în durerea pricinuită de moartea tatălui său. Colegii de la Secția Fierbere ARBEMA. (10993)

† SERVICII FUNERARE †

NON STOP (la orice oră) „RO-STYL COMPANY"
Firma noastră este PRODUCĂTOARE DE SICRIE, cu magazin în: ARAD, str. M. Eminescu nr. 4 (vizavi Cinema MUREȘUL), telefon 057-211929, 094 478 971. EFECTUĂM SERVICII: spălat, îmbrăcat, îmbălsămat și transport cu personal calificat. ASIGURĂM MINIM: 8 modele de SICRIE din LEMN MASIV (nu din PAL sau furnir); SICRIE CU MÂNERE și ȘURUB (nu se bat cuie), SICRIE LUX, 5 modele LENJERIE DECES (respete), LENJERIE DE LUX, cruci lemn și metal. ACCESORII: catafalc, steag, prosoape, etc. INTERMEDIEM: fanfară, colaci, colivă, etc. FIIND PRODUCĂTORI, AVEȚI AVANTAJUL UNOR PREȚURI MINIME și POSIBILITATEA DE A PLĂTI ÎN RATE. Ofertă: sicriu stejar (cruce, respete) - 1.000.000 lei. (c.)

SC „NOSFERATU" SRL,
ARAD, str. Ghiba Birta nr. 26, telefon 270437; Non stop 094.554.874, NĂDLAC, str. 1 Decembrie, nr. 4, telefon 092.922.337.
NON - STOP
SERVICII FUNERARE COMPLETE.
SICRIE, RESPETE, CRUCI (prețuri de producător). ACCESORII: prosoape, batiste, panglică neagră, baticuri, mânere, lumânări, catafalc, șfeșnice, steag de doliu. SERVICII: capelă, spălat, îmbălsămat, îmbrăcat, transport intern și internațional. Asigurăm colaci, colivă, coroane, jerbe, fotografii profesionale, fanfară, organizăm pomeni. OFERTA BRAD: sicriu brad, respete, cruce - 900.000 lei. Transportul sicriului la domiciliu este gratuit!!! (c. 44)

† COMEMORĂRI †

Acum 6 ani moartea nemiloasă a răpit-o dintre noi pe cea mai bună și minunată soție, mamă, soacră, bunică și străbunică
ARMAT FLORIȚĂ,
din CAPORAL ALEXA. Rugăm pe bunul Dumnezeu să-ți odihnească sufletul în pace. Te vom plânge mereu, soțul cu copiii: Nelica și Ionel cu familia. (4469455)

GRECU CARMEN LOREDANA,

din ȘIRIA, azi, în buchetul vieții tale am fi numărat 23 de trandafiri, însă 3 dintre ei ți s-au deschis în cerul lui Dumnezeu. Ruga noastră este ca bunul Dumnezeu să-ți ofere minunații trandafiri ai veșniciei sale. Odată cu tine au plecat toate idealurile și speranțele noastre, lăsând în urma ta numai durere și lacrimi. Noi te păstrăm în mijlocul nostru așa cum ai fost tu în mijlocul nostru, așa cum ai fost tu. În veci nemângâiați, părinții și bunicii. (10906)

SFINTELE SĂRBĂTORI ALE ÎNVIERII DOMNULUI NOSTRU IISUS HRISTOS,

ne oferă prilejul de a adresa salariaților sucursalei, beneficiarilor de produse petroliere, locuitorilor județului Arad, urări de:

SĂNĂTATE
FERICIRE
PROSPERITATE !

HRISTOS A ÎNVIAT!

Sucursala „Peco- Arad"
DIRECTOR,
Ec. Marin Duță
(1420298)

Senatul Universității de Vest „Vasile Goldiș" Arad urează studenților, familiilor acestora, tuturor membrilor comunității universitare ca Sfintele Paști să-i găsească în pace și liniște sufletească.

Fie ca Învierea Mântuitorului nostru Iisus Hristos să ne călăuzească spre ceea ce este mai luminos în noi

HRISTOS A ÎNVIAT!

RECTOR,
Prof. univ. dr. AUREL ARDELEAN
(1420297)

INFOTON ROMÂNIA

Dorim tuturor arădenilor un PAȘTE FERICIT.

HRISTOS A ÎNVIAT!

Patron,
Emil Giurgiu

S.C. ARKIT SRL

Dorim ca Sfintele Paști și Învierea Domnului nostru Iisus Hristos să aducă numai bucurii și noroc în casele angajaților noștri, colaboratorilor și clienților.

Hristos a Înviat!

Conducerea societății,
S.C. ARKIT SRL
(4469123)

Cu ocazia Sfintelor Paşte conducerea

S.C. CENTRAL S.A.

urează tuturor clienților, partenerilor de afaceri și angajaților Sărbători fericite, cu sănătate și împlinirea tuturor dorințelor.

Hristos a Înviat!

Cu stimă,
FLORIAN TORCOȘ
director general
(1420274)

Casa de Asigurări de Sănătate Arad urează pe această cale partenerilor contractuali și tuturor asiguraților un Paște Fericit și Îmbelșugat.

Hristos a Înviat!

Președinte
Dr. Marinel Jurj
(1420297)

PRIMĂRIA BATA

Consilierii locali

Urează cu prilejul Sfintelor Sărbători de Paște, tuturor locuitorilor comunei, angajaților și colaboratorilor săi, multă sănătate, numai bucurii, Paște Fericit

și

HRISTOS A ÎNVIAT!

Primar,
POPA IOAN
(1420299)

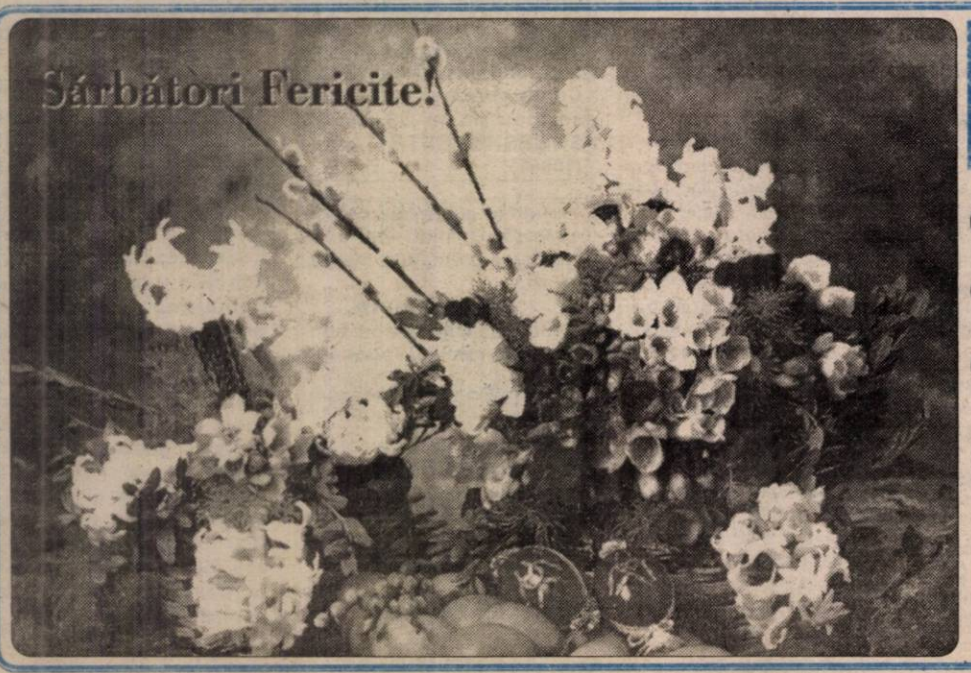

Societatea de Investiții Financiare Banat - Crișana dorește acționarilor, colaboratorilor și personalului său

Paşte Fericit!

Director,
Daniel Manațe
(1420300)

BANCA ROMÂNĂ PENTRU DEZVOLTARE
Vă oferă azi cardul MAESTRO - card destinat plății salariilor, acceptat în străinătate, cu posibilitatea obținerii unui credit de până la 70% din salariul net

ADEVĂRUL
COTIDIAN INDEPENDENT ARAD

Anul XII, nr. 2986

Vineri, 28 aprilie 2000 ● 20 pagini ● 2500 lei ● e-mail: adevarul@arad.ro

WEST BANK S.A.
ARAD, Bulevardul Revoluției nr. 88
Tel: 284.888, Fax: 285.202
Dorește tuturor arădenilor un
PAȘTE FERICIT!
HRISTOS A ÎNVIAT!

BRAT
Publicație auditată în semestrul I 1998.
Tiraj mediu zilnic vândut: 35.948

MÂȚA ÎN SAC...

Într-o recentă emisiune televizată reprezentantul Băncii Mondiale în România a făcut o declarație oarecum șocantă: **„România se află la o răscruce și nimeni nu-i poate ajuta pe români: nici Banca Mondială, nici Fondul Monetar Internațional și nici Uniunea Europeană dacă românii nu înțeleg că cei care trebuie să se ajute sunt ei înșiși! Treabă care este necesar să înceapă chiar cu alegerile care trebuie să aducă și să impună oameni noi, de valoare care să știe ce și cum să facă pentru ca economia românească și toate celelalte să revină în normal."**

Spunem o declarație oarecum șocantă pentru că ea vine din partea reprezentantului unei instituții care în mod normal se ferește să se implice deschis în altceva decât în ceea ce privește banii. Și bine face, pentru că regimurile politice vin și pleacă, ceea ce deranjează prea puțin Banca Mondială interesată în primul și în primul rând de recuperarea la timp - și cu un comision atrăgător - a banilor împrumutați.

De fapt, declarația este șocantă pentru că vine de unde vine, deoarece nu trebuie să fii nu știu ce expert în economie ca să-ți dai seama că într-o proporție covârșitoare bunul mers al treburilor depinde de noi și numai de noi. Sau mai ales de noi. Vorba aceea: **Dumnezeu îți dă, dar nu-ți bagă și în traistă! Lucru confirmat, cu vârf și îndesat, de toți cei 10 ani care au trecut de la Revoluție, perioadă care dacă ar fi fost exploatată altfel ar fi făcut din România o țară mult diferită de cea de astăzi!**

Am mai spus-o și altădată: românii nu sunt cu nimic mai prejos decât polonezii ori decât cehii sau ungurii. Din toate punctele de vedere, doar că noi, față de cei amintiți, am fost blestemați să avem parte de niște conducători fie infantili, fie total dezinteresați de ceea ce se întâmplă în această țară și cu această țară! Acesta este lucrul primordial care ne desparte și de polonezi, și de cehi, și de unguri și care face ca ei să fie înaintea noastră cu 10 și chiar cu 20 de ani!

MIRCEA DORGOȘAN

(Continuare în pagina 2)

De sărbători și vremea ține cu noi

Vremea va fi caldă și predominant frumoasă. Cerul va fi variabil. În cursul după-amiezelor, la munte, se vor semnala averse de ploaie și descărcări electrice. Vântul va sufla slab la moderat din sector sudic.

Temperaturi maxime: 21 la 26°C; Temperaturi minime: 8 la 12°C.

UNIVERSITATEA DE VEST „VASILE GOLDIȘ" - LA UN PAS DE ACREDITARE

*Ieri, a avut loc la București o conferință de presă susținută de către Comisia de Învățământ și Cercetare Științifică a Senatului. Întrucât era direct implicată și una din instituțiile de învățământ arădene - Universitatea de Vest „Vasile Goldiș" (U.V.V.G.) am luat legătura cu vicepreședintele comisiei sus amintite prof. univ. dr. **Tiberiu Vladislav**, lată pe scurt ce ne-a declarat dl. senator: **„Pentru ședința din Plenul Senatului au fost aprobate dosarele a 15 Universități private, trei fiind respinse. Printre cele mai apreciate a fost Universitatea arădeană „Vasile Goldiș" și cred că va avea foarte mari șanse să primească acreditare instituțională."***

O. B.

Foto: AL. MARIANUȚ

Tăcerea mieilor

IERI S-A DESCHIS NOUL SEDIU AL CENTRULUI DE PRIMIRE MINORI DIN ARAD

Pagina 3

COMBINATUL CHIMIC
Vladimirescu, Arad
VINDE - pe bani și cupoane agricole:
■ îngrășăminte chimice: AZOTAT DE AMONIU, UREE, COMPLEXE etc.
■ pesticide: ONEZIN, SARE DMA, ACENIT (GUARDIAN), ICEDIN, OLTISAN, TREFLAN, SENCOR, PROMEDON, MOSPILAN, VICTENON, BRAVO, KASUMIN, CHAMPION etc.
■ sămânță porumb: NSSK 420, ANDREEA 400, TURDA 200, NATACHA
Telefon: 057 / 514943.

MOBIL VENEZIA
■ MOBILIER MODERN LA COMANDĂ
■ AMENAJĂRI SPAȚII COMERCIALE
■ MATERIALE IMPORT
■ CALITATE SUPERIOARĂ
STR. VIȘINULUI NR. 74
TEL: 057/224885
092/777361

votați CDR drumul e bun!

Circumscripția Electorală Nr. 1 Arad
Biroul Electoral
Nr. 2/27.04.2000

Biroul Electoral, constituit potrivit dispozițiilor art. 22 al. (5) și (10) din Legea nr. 70/1991 modificată și republicată prin Legea nr. 164/1998, își desfășoară activitatea în municipiul Arad, Bd. Revoluției nr. 69, et. 1 (Palatul Copiilor), între orele 9,00-18,00, telefon 212188.

Președinte Birou Electoral
Procuror de la Parchetul de pe lângă Tribunalul Arad
DAN ILARIE ADINEL
(1420307)

Organizația Județeană ApR Arad

Dragi arădeni!

Cu ocazia Sfintelor Sărbători de Paște, a Învierii Domnului Iisus Hristos, vă dorim numai bine, sănătate, fericire și prosperitate. Dumnezeu să ne ApeRe!

IOAN BIRIȘ,
președinte

Marea sărbătoare creștinească, Învierea Domnului nostru Isus Hristos și sărbătorile Paștelui să aducă numai bucurii, sănătate și o masă îmbelșugată în casele tuturor arădenilor. Fie ca această mare sărbătoare să ne unească pentru mai bine.

HRISTOS A ÎNVIAT!

Viceprimarul Primăriei Municipiului Arad
SORIN NEAMȚU

FER și-a desemnat candidatul la Primăria Aradului

prof. LUDMILA OLARU

Federația Ecologistă din România, filiala Arad, și-a început oficial campania electorală ieri, anunțându-și candidatul pentru Primăria Aradului: d-na prof. LUDMILA OLARU ● Prima reprezentantă a sexului frumos care candidează pentru această funcție este profesoară la Grupul Școlar Economic Administrativ ● Are 43 de ani, este căsătorită și are doi copii.

Foto: AL. MARIANUȚ

TRICOUL ROȘU & TRAFT

BPN
O BANCĂ PE CARE POȚI CONTA
Credite:
- pentru persoane fizice în sistem C.A.R. cu dobânzi de 22% pe an
- credite pentru bunuri cu 35% dobândă pe an

Banca Populara Minerva
Cooperativa de credit
Str. Spitalului de Copii bl. H, parter, tel.: 255 229
CERTIFICATE cu scadență la 3 luni cu dobândă de 65 %
Depozite:
1 lună ..... 60 %
3 luni ..... 63 %
6 luni ..... 65 %
12 luni ..... 65 %

ALGLASS GEAM TERMOPAN
●STICLE ORNAMENTALE COLORATE SI CURBATE
●PRELUCRARI DE SLEFUIRE, GAURIRE, FAZETARE SI SABLARE
Str. Roșiori nr.26;Tel./Fax: 289053
Str. Steagului nr.1-Sânicolaul Mic; Tel./Fax: 278833

CALENDAR

❖ Astăzi, Soarele răsare la ora 6 și 31 de minute și apune la ora 20 și 15 minute.

❖ Au trecut 119 zile din acest an. Au mai rămas 247 de zile până în 2001.

❖ **Praznicul zilei: Biserica Ortodoxă**: Sf. Ap. Iason și Sosipatru; Sf. Mc. Maxim, Dada și Cvintilian (Denia Prohodului Domnului); **Biserica greco-catolică**: Sf. Ap. Iason și Sosipatru din cei 70.

A venit BARZA!

La Arad: Țepele Renate Larisa, **Onița** Andreia, **Cătană** Andrei Titus, **Laurincz** Florina Alena, **Berar** Daniela, **Matais** Janko, **Vlonga** Georgiana Larisa, **Duna** Maria, **Iovanovici** Cristina, **Constantin** Cătălin Alexandru Lucian.

La Ineu: Boroș Georgiana.

HOROSCOP

Vineri, 28 aprilie

BERBECUL (21.03-20.04). Viața dvs. amoroasă va cunoaște o schimbare care vă va asigura fericirea pe termen lung.

TAURUL (21.04-20.05). Vi se va oferi azi posibilitatea semnării unui contract sau a încheierii unei afaceri deosebit de profitabile.

GEMENII (21.05-20.06). Doriți să-i faceți o destăinuire partenerului dvs. de viață, însă nu sunteți convins că acesta este cel mai potrivit moment. Cu cât veți face mai repede acest lucru, cu atât va fi mai bine.

RACUL (21.06-22.07). V-ați cam neglijat profesia și vă va fi greu să recuperați timpul pierdut.

LEUL (23.07-22.08). Relația dvs. cu persoana iubită va fi din ce în ce mai bună dacă veți reuși să-i arătați acesteia adevăratele dvs. sentimente.

FECIOARA (23.08-22.09). La locul de muncă vi se va încredința o sarcină deosebit de dificilă, pe care veți reuși să o duceți la bun sfârșit.

MOCHETA
Arad, Piața Gării
Telefon 235221
Vinde și montează mochetă la prețuri cu o reducere de
10-20%

BALANȚA (23.09-22.10). Ar fi bine dacă ați reunuța la scenele de gelozie, mai ales că acestea sunt, de cele mai multe ori, fără motiv.

SCORPIONUL (23.10-21.11). Aveți de gând să faceți unele modificări în munca dvs. pentru a deveni mai eficient și ar fi indicat ca acest lucru să se întâmple cât mai curând.

SĂGETĂTORUL (22.11-21.12). De curând, ați luat o decizie importantă privind viitorul vieții dvs. de cuplu și, începând cu această perioadă, veți vedea rezultatele.

CAPRICORNUL (22.12-19.01). Este foarte posibil să fiți promovat în funcție și odată cu aceasta, să vă crească venitul. Puteți avea câteva mici probleme legate de sănătate.

VĂRSĂTORUL (20.01-19.02). Este posibil să suferiți o decepție sentimentală, însă veți trece ușor peste această etapă a vieții dvs.

PEȘTII (20.02-20.03). Vă veți îndrepta întreaga dvs. atenție către problemele profesionale, iar acest lucru se va face simțit și prin faptul că situația dvs. financiară se va îmbunătăți foarte mult.

„ADEVĂRUL" VĂ ASCULTĂ

La telefonul dimineții, 280944, între orele 9,00-12,00

▼ Dl. Muntea Sorin, str. Inului, nr. 1, bl. B, apt. 1, ne-a relatat că administratorul blocului refuză să efectueze citirea contoarelor individuale pentru apă caldă și rece. Într-un număr viitor al ziarului vom reveni cu detalii referitoare la obligativitatea administratorului de a citi aceste contoare.

▼ D-na Lucaci Elisabeta, str. Poetului, sesizează că în zona Cimitirului UTA „un fum enorm inundă blocurile. Nu putem să stăm cu geamurile deschise, e infernal. Uneori poți să tai fumul cu cuțitul". Ar fi cazul ca Protecția Mediului să inspecteze zona și să ia măsurile ce se cuvin.

▼ Dl. Tămaș Iosif, bl. B 1-4, Vlaicu are 550.000 lei pensie și este revoltat că **„parlamentarii fac legile după bunul plac"**, sporindu-și bugetul personal cu 50%, pe seama feroviarilor, a pensionarilor și a altor categorii sociale care așteaptă lefuri din care să poată trăi. Același repros, la adresa demnitarilor, vine și din partea d-lui Viorel Savin, Micălaca, bl. 502, care amintește că disponibilizații vor înghiți în sec de sărbători, din cauza lipsei banilor.

Redactor de serviciu, T. M.

La telefonul după-amiezii, 280003, între orele 15-18

❒ **Curiozitate.** În numele mai multor pensionari, ne-a sunat dl. **Crainic Gheorghe** de pe Calea Romanilor. Dumnealui invită toți candidații de primar din Arad, să-și exprime punctul de vedere vizavi de așa-zisele măsuri de recorelare a pensiilor, luate de M. M. P. S.

❒ **Planton.** Doamna **Livia Barna**, din Grădiște, are o nedumerire. „De ce trebuie ditamai gardianul public să păzească panoul electoral cu... un afiș? N-ar putea fi folosiți în locuri unde este într-adevăr nevoie de pază?" Potrivit hotărârii C. L. M. Arad, paza acestor panouri revine C. G. P. Aceasta este explicația faptului că gardienii sunt „plantoane" de zi și de noapte, ca afișele să nu fie rupte, mâzgălite etc.

Redactor de serviciu, A. I.

Programul slujbelor religioase în Săptămâna Patimilor

- La Catedrala Episcopală -

Vineri ora 9,00 Ceasurile împărătești
ora 15,00 Vecernia cu punerea în mormânt
ora 18,30 Denia - Prohodul Domnului
Sâmbătă ora 9,00 Sf. Liturghie cu împărtășirea copiilor
ora 0,00 Sf. Slujbă a Învierii

AU PLECAT DINTRE NOI!

Bălaj Ileana (1922), Englerd Maria (1918), Sabău Elena (1912), Crăciun Iulian (1923), Țircuș Gheorghe (1918).

În perioada sărbătorilor SUSPENDĂRI ȘI SUPLIMENTĂRI DE TRENURI

În perioada sărbătorilor de Paște nu vor circula următoarele trenuri:

2236/2237: Timișoara - Radna - Timișoara: 30.04.2000 și 1.05.2000

2601/2602: Timișoara - Aradu Nou - Timișoara: 30.04.2000 și 1.05.2000

2615/2618: Arad - Nădlac - Arad: 30.04.2000

2381: Simeria - Săvârșin: 30.04.2000 și 1.05.2000

2382: Săvârșin - Simeria: 30.04.2000 și 1.05.2000 (circulă Simeria - Alba-Iulia).

Pentru intervalul 27-30.04.2000 respectiv 01-03.05.2000, s-a avut în vedere suplimentarea următoarelor garnituri de tren: **2607/2610** și **2609/2612** pe relația Timișoara N - Aradu Nou și retur; **3127/3692/3124** pe relația Arad - Brad și retur.

Programul urgențelor medicale și al serviciilor către populație

● **FARMACII.** Dl. **Constantin Bodea**, președintele Colegiului Farmaciștilor Arad, informează că sâmbătă și duminică vor fi de gardă farmaciile obișnuite: „SINAPIS", B-dul Revoluției nr. 88, lângă Noul Stil, telefon 282369, „Noua Farmacie", strada Andrei Șaguna, nr. 15, telefon 948, cu program non-stop.

● **URGENȚE MEDICALE.** Serviciul de Ambulanță va funcționa permanent. „Nu vor fi suplimentări de personal și echipament, chiar dacă, de Paști vor fi mai multe solicitări, la tel. 961; 251313", a declarat dr. Vladimir Câmpeanu. Serviciile medicale ale spitalelor, precum și urgențele stomatologice, vor funcționa după programul obișnuit.

● **ÎNREGISTRĂRI ÎN CAZ DE DECES.** Biroul din cadrul Primăriei Arad va fi deschis, sâmbătă și duminică, între orele 9-11. Luni, 1 mai, program: 8-12. De marți, se intră în „regimul normal" de lucru. Telefon: 281850.

● **TRANSPORT.** Doamna Birău Mariana, director în cadrul C.T.P. Arad, spune că sâmbătă și duminică, tramvaiele și autobuzele vor circula după orarul unui sfârșit de săptămână obișnuit. Sâmbătă noaptea, orarul tramvaielor va fi prelungit cu circa o oră, pentru a facilita transportul arădenilor la Slujba de Înviere.

Luni, tramvaiele vor avea programul zilei de sâmbătă.

A. IOSIF

ACTUALITATEA CULTURALĂ

CINEMATOGRAFE

Dacia: Stuart Little - Șoricelul familiei (SUA); 9,30; 11,45; 14; 16; 18; 20

Mureșul: Stuart Little - Șoricelul familiei (SUA); 10; 12; 14; 16. Soldatul universal - Întoarcerea; 18

Arta: Un sărut adevărat (SUA) 15; 17. Moara cu noroc (România) 19

Sala Mică: Cu nașu' la psihiatru (SUA) 15,30; 18

TEATRE

Vineri, 5 mai 2000, ora 18,00, Teatrul de Stat Arad prezintă spectacolul cu piesa **„Apropo... ați chemat pompierii?"**. Regia - Liana Didilescu. Scenografia - Onisim Colta.

Sâmbătă, 6 mai 2000, ora 18,00, Teatrul de Stat prezintă spectacolul cu piesa **„Omul care a văzut moartea"**, în regia artistică a lui Radu Cazan, scenografia - Onisim Colta.

VERNISAJ, LA „FORUM"

Miercuri, 3 mai 2000, la orele 18, la Sala „Forum" va avea loc vernisajul expoziției personale de pictură și grafică a artistei **Monica Szabo**. Amintim că Monica Szabo participă din 1993 la toate expozițiile colective ale Cenaclului „Ion Andreescu", la tabere de creație în țară și în Ungaria, că în 1997 a avut în Arad o expoziție personală.

CONCURS

Inspectoratul Școlar al județului Arad scoate la concurs posturile vacante de directori și directori adjuncți din unele unități școlare. Lista posturilor și data concursului sunt afișate la I.Ș.J.

Inspector școlar general, prof. MARIA PAȘCALĂU

Primăria Municipiului Arad

ANUNȚĂ

Programul de lucru cu publicul în perioada 29 aprilie - 1 mai 2000, al Serviciului stare civilă - Biroul Decese va fi următorul:

Sâmbătă, 29.04.2000: program normal de lucru, între orele **9,00-11,00**

Duminică, 30.04.2000: program normal de lucru, între orele **9,00-11,00**

Luni, 01.05.2000: program de lucru, între orele **8,00-12,00.**

Primar
av. Valentin Paul Neamț
(1420308)

În Alfa· A FOST INAUGURAT PRIMUL ADĂPOST AMENAJAT DUPĂ REVOLUȚIE...

Ieri, a fost inaugurat primul adăpost special de protecție construit după 1990. Dotat cu bănci, instalație de filtroventilație, apă potabilă în rezervoare și grup social, adăpostul din subsolul blocului 84/B are o capacitate de 80 persoane. La intrare există o încăpere tampon, denumită **sas**, adică o trecere de depresurizare. Pentru cazul în care blocul se prăbușește există o gură de evacuare special amenajată.

Adăpostul este dotat cu măști de gaze, trusă de prim ajutor, stingător și unelte de intervenții. Dotarea adăpostului a fost realizată de Primărie prin biroul de protecție civilă. Investiția a costat peste 27 milioane lei. Blocul la subsolul căruia a fost amenajat adăpostul este construit de Recons pentru tinerii căsătoriți. La inaugurare, panglica a fost tăiată de **Marcel Lucaciu** - șeful Inspectoratului Județean de Protecție Civilă și av. **Valentin Paul Neamț** - primarul municipiului Arad.

S. GHILEA

FOTO: ȘT. MATYAȘ

MÂȚA ÎN SAC ...

(Urmare din pagina 1)

O diferență aparent descurajatoare, foarte mare, dar nu imposibil de recuperat. Dacă am avea conducători de calitate. Care, nu zice nimeni nimic, e de înțeles, mai trag spuza și pe turta lor dar care se ocupă și se interesează și de rosturile pentru care au fost aleși și sunt plătiți.

Apropo, alaltăseară, un parlamentar se arăta teribil de indignat de faptul că acel „Standard & Poor's" ne-a băgat în aceeași oală cu două țări africane în ceea ce privește încrederea în solvabilitatea noastră externă, dl. deputat încercând să ne convingă că respectiva concluzie este o minciună sau eventual un „caz izolat", dovadă, zice el, aprecierile investitorilor străini la adresa climatului din România ca și a modului în care țara noastră și-a plătit, până la ultimul dolărel, datoriile externe de până acum.

Absolut de acord cu ultima afirmație, mai puțin însă cu acel așa-zis climat favorabil, declarațiile majorității zdrobitoare a investitorilor străini apărute în mai toate ziarele fiind exact ... inverse! Declarații - cărora, iată, se alătură și un clasament făcut acum câteva luni de către cunoscutul ziar britanic „The Economist" și care spune negru pe alb că România ocupă locul 4 - din 93 de țări - în ceea ce privește „siguranța" climatului investițional, „onoare" la care suntem depășiți doar de Rusia, Indonezia și Pakistan! Cum se vede, iar am ajuns în companii nu tocmai plăcute: de data aceasta locul Coastei de Fildeș și a Zimbabwe-ului fiind luat de Indonezia și de Pakistan.

Deci, ne place, nu ne place, cam aceasta este situația reală. Sau, cel puțin, așa rezultă ea din opiniile unor investitori străini ca și a unor analiști economici. O situație aflată exact la antipozi de cea clamată de onorabilul nostru deputat care încearcă să vândă grădinarului castraveți, cum se zice.

Sau, mai pe românește spus, să prostească o țară întreagă. Evident, fără nici o șansă. Ceea ce nu-i va împiedica pe unii, în mod sigur, să mai încerce din nou, îndeosebi în campania electorală care abia a început.

Deci, atenție! Deși, cinstiți să fim, până la urmă tot noi vom fi cei păgubiți. Pentru să oricât de democratice ar fi alegerile - și să sperăm că vor fi - ele prea aduc cu mâța în sac. Adică scapi de unii și dai peste alții. **Mai buni doar de gură. Și prea puțin buni de muncă.** Ca până acum.

ZIUA PORȚILOR DESCHISE LA SPORTURILE NAUTICE

Sâmbătă, 29 aprilie, de la ora 11,00, la baza nautică „Voința" se organizează „Ziua porților deschise" pentru elevi și tineri care doresc să practice sporturile nautice cu bărci de agrement, kaiace, canoe, canoe indiană, slalom. De asemenea, se pot organiza excursii la cerere cu kaiace sau bărci de agrement pe Mureș.

Ambarcațiunile se pun la dispoziție de organizatori, iar supravegherea și îndrumarea va fi asigurată de personal calificat.

Biroul Notarial „Ioan Morariu"
Arad, Bd. Decebal nr. 16, ap. 4

Adresează onoratei clientele, colaboratorilor, cunoștințelor, prietenilor cât și tuturor solicitanților de servicii notariale care prăznuiesc

Învierea Mântuitorului nostru Iisus Hristos
creștineasca urare
„Hristos a Înviat!"
(4469145)

Ieri, s-a deschis

NOUL SEDIU AL CENTRULUI DE PRIMIRE MINORI DIN ARAD

Ieri, într-un cadru festiv a avut loc inaugurarea Centrului de Primire Minori nr. 4, din cadrul Direcției Județene pentru Protecția Drepturilor Copilului (DJPDC).

Dintre oficialitățile arădene au fost prezenți: președintele Dan Ivan (care a tăiat panglica), secretarul CJA Ioan Silaghi și dl. Cezar Jancă, șef Serviciu social în cadrul Primăriei Arad.

D-na Edita Iuhasz, directorul general al DJPDC, ne-a relatat că „Acest centru face parte din Serviciul de internare în regim de urgență a copiilor. Minorii cu probleme grave (abuzați fizic, sexual sau cei fără condiții) sunt cazați aici până la întocmirea și prezentarea dosarului în fața Comisiei pentru Protecția Copilului a CJA. Deci, este un adăpost temporar."

Centrul oferă 30 de locuri pentru copii și are un personal de 15 asistenți sociali, psihologi, educatori, pedagogi, bucătari etc. Proiectul a fost demarat anul trecut iar până în prezent au fost investiți 900 de milioane lei: 605 milioane au venit de la Agenția Națională pentru Protecția Copilului, 180 de milioane oferite de sponsori și 115 milioane de la CJA.

Condițiile oferite copiilor sunt de nivel occidental: patru dormitoare, un grup social dotat cu toate utilitățile, cabinet medical, sală de studiu, sală de joacă etc.

În prezent, în Centru beneficiază de îngrijire 16 copii cu vârste cuprinse între patru și 17 ani.

SORINA AMBRUȘ

Din închirierea unor magazine

UN MILIARD LEI - VENITURI PENTRU PRIMĂRIA NĂDLAC

Prin încheierea unor contracte de asociere cu patru magazine din Vamă, Primăria Nădlac obține anual venituri în valoare de peste un miliard lei.

„Sunt luni în care obținem peste 40 milioane lei, de la un singur magazin" - ne-a spus Cornel Jardek, viceprimarul orașului.

A. B.

În preajma sărbătorilor

PRODUSE CONTRAFĂCUTE

În perioada sărbătorilor de Paști, inspectorii Oficiului Județean pentru Protecția Consumatorului au găsit expuse spre comercializare, produse contrafăcute sau cu termen de valabilitate depășit.

Referitor la această situație, dl. Gelu Florincaș, director OJPC Arad, a precizat: ● Produsele și preparatele din carne trebuie cumpărate doar din locuri autorizate. ● De asemenea, consumul de ouă, lactate, ciocolată expuse la soare, poate avea repercusiuni asupra sănătății; ● Informațiile de pe ambalaje trebuie citite cu atenție, având în vedere că unele produse au contraindicații: vinurile ambalate în sticle de plastic, nu sunt vinuri de marcă. Cele mai multe sunt „îmbunătățite" artificial cu arome și îndulcitori. Același lucru este valabil și pentru vinurile importate ilegal din Ungaria, comercializate în sticle din plastic.

M. MICAN

IEPURAȘUL A SOSIT LA LEAGĂNUL DE COPII

Ieri dimineață, la Centrul de Plasament Nr. 1 a sosit Iepu-rașul. Pentru micuții internați la secția de pe strada Vicențiu Babeș, psihologul instituției a organizat o serbare deosebită, desfășurată în aer liber. Cel mai frumos moment a fost acela în care copilașii s-au bucurat nespus de mult de primirea cadourilor: ouă roșii, dulciuri, jucării și baloane colorate. Cu ocazia Sfintelor Paști, copiii preșcolari, internați la secția de pe strada Tudor Vladimirescu, au primit vizita unui grup de 12 tineri, foști deținuți, aflați în Supravegherea Serviciului de Probațiune din Penitenciar. Tinerii vizitatori s-au împrietenit cu micuțele gazde și apoi le-au împărțit daruri: ouă roșii, dulciuri și băuturi răcoritoare.

F. N.

CABINET STOMATOLOGIC ULTRAMODERN, LA ȘIMAND

Până zilele trecute, la Șimand nu exista nici un cabinet stomatologic. Bucuria sătenilor a fost cu atât mai mare când o fundație germană care a vizitat Șimandul a donat școlii aparatură modernă pentru funcționarea unui astfel de cabinet.

În două zile, cât au stat în comună cei opt membri ai fundației au amenajat la standarde occidentale spațiul destinat cabinetului. Singura lor condiție a fost acordarea de facilități copiilor și vârstnicilor din localitate, în executarea tratamentelor dentare. Așa cum se vede și din imaginea alăturată, donatorii au amenajat cabinetul cu toate cele necesare, lucrarea durând doar două zile. Doar stomatologul lipsește...

SORINA AMBRUȘ

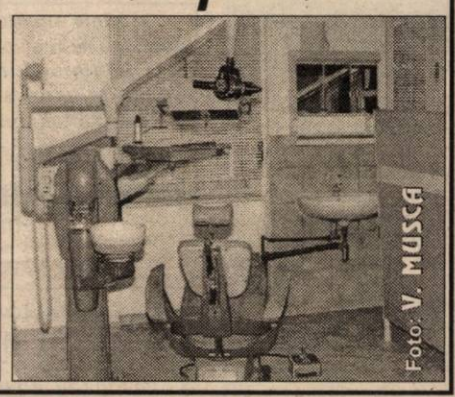

FURTURI

■ **Rostaș Aurel**, 55 ani și **Găman Nicolae**, ambii din Brad, județul Hunedoara sunt cercetați în stare de libertate pentru sustragerea din incinta carierei Vârfurile a 15 m cablu din cupru.

■ **Fusatica Gigi**, 26 ani, din Conop, a sustras pe 26 aprilie a.c. mai multe componente pentru calea ferată. Prejudiciul a fost recuperat.

■ **Cășuneanu Cristian**, 15 ani, din Arad, fără ocupație și antecedente penale a săvârșit în cursul lunii martie mai multe furturi din locuințe de pe raza municipiului Arad. Poliția îl cercetează în stare de libertate.

De Paște

JANDARMERIA, ÎN SPRIJINUL SINISTRAȚILOR

Jandarmeria Arad a hotărât ca, în preajma Sfintelor Sărbători de Paște să ajute populația sinistrată, în urma inundațiilor, din localitățile Zerind și Adea. Astfel, comandantul C. J. J. Arad, **col. Kiș Alexandru,** împreună cu **lt. col. Iov Vasile,** purtător de cuvânt, s-au deplasat în localitățile Adea și Zerind, unde au donat zece, respectiv șase milioane de lei.

Un gest umanitar, în continuarea prezenței active a jandarmilor, pentru limitarea urmărilor inundațiilor.

A. I.

Recensământ auto

SE NUMĂRĂ TOT CE MIȘCĂ PE ȘOSEA...

Recent, a demarat și în județul nostru acțiunea de gestionare a traficului rutier. În 40 de posturi fixe situate pe drumuri județene și comunale are loc numărarea, pe sortimente, a tuturor vehiculelor și autovehiculelor ce trec prin acel loc.

Asemenea activități, coordonate de Administrația Națională a Drumurilor, se desfășoară din cinci în cinci ani, pe întreg cuprinsul țării, timp de 14 zile. Scopul acțiunii este acela de a avea o imagine cât mai exactă asupra intensității și a naturii traficului.

C.T.

Premieră la Caporal Alexa

PRIMELE TELEFOANE PUBLICE

Deși situat la mai puțin de 3 km de Sântana, satul Caporal-Alexa (2400 locuitori) era, până mai ieri, lipsit de mijloace de comunicație telefonică. Recent, RomTelecom a instalat 2 posturi publice Alcatel la care populația poate vorbi cu cartelă.

C.T.

AJUTOARE PENTRU SINISTRAȚI

Într-un comunicat al Ministerului de Finanțe se arată că Direcțiile generale ale Finanțelor Publice și Controlului Financiar de stat județene care dețin în stoc bunuri legal confiscate sau intrate, potrivit legii, în proprietatea privată a statului și îndeplinesc condițiile pentru consum - utilizare, cu excepția celor de natura autovehiculelor, bărcilor, motoarelor, băuturilor alcoolice, echipamente de comunicație, tehnică de calcul și birotică, le vor transmite cu **titlu gratuit** instituțiilor de cult pentru a fi distribuite persoanelor fizice care au avut de suferit de pe urma calamităților naturale, căminelor de bătrâni, de copii și persoanelor aflate în situație de risc social.

DE ASTĂZI, PENSIONARII SE POT TRATA LA „BIDI"

Astăzi, de la ora 11,00, se deschid Băile Termale din Gai („Bidi" după cum le cunoaște toată lumea).

Cu acest prilej va fi inaugurat și pavilionul de tratament la vane. Dotările au fost asigurate de Casa de Ajutor Reciproc a pensionarilor din Arad, instituție care administrează băile din Gai.

N. O.

LA VOT - DOAR CU ACTELE DE EVIDENȚĂ A POPULAȚIEI, ÎN REGULĂ

Poliția roagă cetățenii care și-au pierdut buletinul, cartea de indentitate, ori sunt expirate sau nu mai corespund adreselor unde locuiesc, să se prezinte la ghișeele de evidență a populației pe raza de domiciliu, în vederea clarificării situației, pentru a-și putea exercita dreptul la vot.

Distribuitor Autoriz dialog

ATENȚIE

49 $ * UNIC PRET

ROMCOM Arad str. Eminescu nr. 3
ROMCOM Universum str. Revolutiei 91

Recomandări

Pe fondul creșterii numărului de furturi din locuințe I.P.J. Arad face următoarele recomandări:

● Înainte de părăsirea locuinței verificați dacă ați asigurat temeinic locurile pe unde ar putea pătrunde musafiri nepoftiți (uși, ferestre etc.).

● Nu lăsați în ușă biletele de genul „Lipsesc câteva ore", „Sunt plecat în concediu", deoarece în acest fel dați informații prețioase hoților.

● Nu vă lăudați față de persoane necunoscute cu bunurile de valoare sau sumele de bani pe care le dețineți la domiciliu sau asupra dumneavoastră.

● Dacă ați constatat dispariția sau pierderea cheilor de la locuință, luați imediat măsuri de schimbare a încuietorilor.

● Folosiți la ușa de acces încuietori cât mai complicate și pe cât posibil înlocuiți ușa din carton sau placaj cu una dn lemn masiv sau metal.

● Instruiți copiii să păstreze cu grijă cheia și să evite dialogul cu persoane necunoscute.

● Asigurați un iluminat corespunzător pe casa scărilor.

● Împreună cu vecinii asigurați-vă reciproc cu un sistem de supraveghere a apartamentului atunci când lipsiți o perioadă mai mare de timp de acasă.

● În timpul nopții sau în timpul zilei dacă auziți zgomote suspecte pe casa scării încercați să aflați sursa acestora, iar în cazul unor suspiciuni anunțați POLIȚIA - 955 - telefon netaxabil...

● În cazul în care surprindeți un infractor în locuință nu intrați în contact direct cu acesta deoarece această intervenție v-ar pune în pericol viața, cea mai bună apărare sunt strigătele pentru alarmarea vecinilor.

POLIȚIA-PE ȘOSELE

Polițiștii au reținut cinci certificate de înmatriculare pentru defecțiuni tehnice, au aplicat 110 amenzi în valoare de 19.160.000 lei și au ridicat în vederea suspendării două permise de conducere, din care unul pentru conducere sub influența băuturilor alcoolice, respectiv cel al lui **BELEAN MIRCEA**, de 47 ani, din Arad, cu autoturismul 4-AR-1537.

HRISTOS A ÎNVIAT!

Sărbătoarea Învierii Domnului este sărbătoarea luminii, a vieții, a bucuriei a păcii și a speranței.

Sfintele Paști, această „sărbătoare a sărbătorilor", umple cu adevărat sufletele de bucurie, de pace și de speranță. Acum două mii de ani, Domnul ISUS a biruit boldul morții (zodia morții), aducându-ne sub zodia vieții, a vieții fără sfârșit, a vieții veșnice. Praznicul Paștelui este Praznicul Marei Biruințe.

Învierea lui Hristos este izvorul învierii noastre, al veșniciei noastre. Viața năzuiește după o stare superioară ei, oamenii tind spre veșnicie, sufletul este în goană necontenită după Adevăr, Bine, Frumos, după Desăvârșire și Nemurire.

Învierea lui Isus Hristos, care e descoperirea vieții veșnice și izvorul veșniciei noastre, ne dă încredințarea că biruința e de partea vieții, nu de partea morții, că viitorul e al celor ce cred în El și în puterea Învierii Lui.

Învierea Domnului Isus este praznicul vieții, al vieții atotbiruitoare. Se cuvine, dar, să ne bucurăm și să ne veselim de biruințele vieții. Să ne bucurăm că Isus e Învingătorul nu învinsul și pentru că noi prin El suntem învingători, și nu învinși.

Mormântul a fost pentru cei mai mulți punctul de sosire, finalul vieții, locul unde totul se îngroapă. Mormântul gol al Mântuitorului precum și Învierea Sa a făcut ca mormântul să devină punctul de unde se pleacă, începutul adevăratei vieți, locul unde se începe un nou început, locul unde oamenii înviază.

Granița morții a fost dată la o parte prin Învierea Domnului Isus, am primit viața veșnică, viața care nu are granițe. Învierea Sa a înghițit moartea. Astfel, Isus se arată dușman al morții și slujitor al vieții.

Praznicul Învierii ne obligă și pe noi să devenim slujitorii vieții, slujitorii binelui, slujitorii păcii. Numai așa vom putea cânta cu deplină bucurie: „Hristos a înviat din morți, cu moartea pe moarte călcând și celor din morminte viață dăruindu-le!"

Învierea Domnului este cheia doctrinei credinței creștine, ea elimină orice îndoială, orice confuzie și orice fel de teamă.

Mă rog Celui care este Viu în vecii vecilor să dea bucurie celor întristați, mângâiere celor nenorociți și bolnavi, speranță celor sceptici, putere celor slabi.

Fie ca „Hristos a Înviat" să nu reprezinte doar un salut obișnuit, ci să fie o realitate: „Adevărat că a Înviat!"

DANIEL TIMOTEI

DESCHIDEȚI-VĂ INIMILE, DE PAȘTI!

Consiliul Local al Municipiului Arad oferă în ziua de 1 mai 2000, orele 13,30, o masă festivă de Paști pentru 300 de persoane nevoiașe, la Cantina municipală.

Dar pentru că acestei mese îi lipsesc cozonacii și prăjiturile, fără de care sărbătoarea Paștelui ar fi mai săracă, apelăm la Dumneavoastră, gospodinele arădene, pentru ca atunci când pregătiți prăjituri pentru familiile Dumneavoastră, să puneți deoparte un cozonac sau o farfurie cu prăjituri și pentru cei sărmani.

Mai ales, dacă ați simțit vreodată singurătatea, apăsarea și durerea de a fi abandonat și lipsit de bucuriile sărbătorii de Paști în familie, dacă ați tânjit după mângâierea părintească și masa îmbelșugată de Paști și dacă cineva și-a deschis inima, binecuvântându-vă cu aceste minunate daruri, este rândul Dumneavoastră acum să oferiți celor sărmani această farfurie cu prăjituri, ca o picătură de dragoste, speranță și căldură!

Sperăm că ne veți fi alături pentru a oferi împreună un Paște fericit celor nevoiași și vă așeptăm cu darul dumneavoastră la Cantina municipală din Bulevardul Revoluției nr. 93, lângă cofetăria „Tineretului", începând de vineri, 28 aprilie și până în ziua de luni,1 mai, ora 13,00.

CONSILIUL LOCAL MUNICIPAL ARAD

În zilele acestea de praznic, dorim să ne reculegem cu toții în fața Sfintelor Altare și să ne bucurăm împreună de vestea Învierii Mântuitorului nostru.

HRISTOS A ÎNVIAT!

PARTIDUL POPULAR DIN ROMÂNIA

ORG. JUD. ARAD
Președinte,
Deputat, Mihăiță CALIMENTE

HRISTOS A ÎNVIAT

FIE CA CEL ÎNVIAT, CĂRUIA I S-A DAT TOATĂ PUTEREA ÎN CER ȘI PE PĂMÂNT, SĂ VĂ BINECUVÂNTEZE PE DUMNEAVOASTRĂ ȘI PE TOȚI CEI DRAGI ÎN ACESTE ZILE DE SĂRBĂTOARE!

CU DEOSEBITĂ DRAGOSTE
CRISTIAN MOISESCU

Acum, la această mare Sărbătoare sunt alături de Dumneavoastră şi vouă, locuitorilor Aradului, vă spun

Hristos a Înviat

Ovidiu
MARIAN
candidat la
Primăria Arad

ştiind că pentru noi toți, drumul cel bun şi aspru uneori este viața şi calea Adevărului.

Sărbători fericite!

CDR
Convenția Democrată Română

Distribuitor Autorizat dialog

Intră ACUM în DIALOG
şi vorbeşti de două ori mai mult
în primele două luni de abonament

ALCATEL ONE TOUCH MAX DB

49USD*

cu cel mai ieftin abonament

4 $*/lună

Cadou la conectare

GSM CENTER

TEL: 057/211800, 254686
FAX: 057/211900, 254745
E-MAIL: gsmcente@dart.ro

P-ŢA A. IANCU NR.10
ZIRIDAVA - Parter
STR. CLOŞCA NR.3

* Preţurile nu conţin TVA

MESAJ DE SUFLET

Iubiți arădeni,

Am fost întâiul primar al Aradului, ales în mod democratic, după aproape 50 de ani de dictatură.

De aceea, am privit acea misiune cu seriozitate, ca pe o responsabilitate deosebită, și am căutat s-o îndeplinesc cu toată convingerea, având credința că tot ceea ce facem dă, mai devreme sau mai târziu, roade.

Ca unul care trăiește de-o viață în Arad și se simte legat cu toată ființa sa de oamenii de aici, de locul în care a fost pus de Dumnezeu să slujească, nu pot sta deoparte, deoarece consider implicarea ca pe o datorie ce trebuie împlinită. Ca unul care are câte ceva din fiecare dintre Dumveavoastră, cei care ați fost umiliți, nesocotiți și de multe ori dezamăgiți, încerc să mă identific cu aspirațiile Dumneavoastră. Am fost adesea întrebat: A meritat tot acest efort? Răspunsul meu este categoric DA! Toate au avut un rost.

Dacă am reușit să clintesc acest oraș doar cu un pas spre democrație, spre un aspect mai civilizat, dacă l-am putut feri de mizerie morală, știu că nu am trăit în zadar. Recunosc însă că nu totul a fost perfect și îmi asum greșelile inerente unui început. Se spune, pe drept, că numai cine nu muncește, nu greșește.

Arădenii au acum un termen de comparație. Ei pot compara cum a fost condus orașul, cum s-au cheltuit banii publici. Este adevărat că nu poți mulțumi pe toată lumea! Nu poți nici într-o familie să-i împaci pe toți! Cu atât mai puțin într-un oraș cu aproape 200.000 de locuitori care au sperat și speră că toate problemele lor se vor rezolva!... Sunt încă multe de rezolvat în Arad!

Știu însă că pentru a schimba ceva în bine în acest oraș, trebuie să încep cu mine. Să fiu exigent cu tot ce se leagă de activitatea mea și să pretind aceeași exigență și competență de la cei care lucrează cu mine.

Primarul trebuie să fie un model, întâiul slujitor al cetățenilor orașului, iar nu cel care așteaptă să fie el slujit. Așa cum spuneam cu câțiva ani în urmă că nu voi umple gropile Aradului cu promisiuni - și mai sunt încă multe **„gropi"** în Arad! - *nu voi promite nici de această dată decât ceea ce am certitudinea că se poate face.*

Dar am convingerea că, dacă în condițiile grele pe care le-am avut în mandatul meu, în absența unor legi care ar fi trebuit să fie principalele instrumente de lucru ale unui primar și cu bani de aproape zece ori mai puțini, cu un colectiv în primărie de aproape trei ori mai puțin numeros, cu atât mai mult acum vom avea șansa și posibilitățile să înfăptuim ce ne propunem. Amintesc doar câteva realizări: Cantina de Ajutor Social cu o dotare de excepție **unde primesc masa zilnic peste cinci sute de persoane.** Căminul Social pentru tinerii care au împlinit 18 ani proveniți din orfelinate.

Centrele de zi pentru vârstnici.

Amintiți-vă cum arăta centrul orașului plin de rulote și mai ales Piața Gării, ca un talcioc (care din nefericire tinde să revină la acel aspect jalnic de la începutul anilor' 90). Intersecția de la Intim. Pietele, Drumul de centură și altele. Meritele nu sunt numai ale mele. Având acum multe din cele la care visam atunci când puneam pe Primărie pancarda în care ceream ca **banii Aradului să rămână arădenilor,** sunt convins că voi putea face mult mai multe pentru orașul nostru și pentru oamenii de aici.

Nu mai puțin important mi se pare să pot relua ceea ce am început în plan moral; de aceea vin în fața arădenilor și cu o ofertă morală, încredințat fiind că:

Dacă nu zidește Domnul o casă,
Degeaba lucrează cei ce o zidesc.
Dacă nu păzește Domnul o cetate
Degeaba veghează cei ce o păzesc.

Credința transformă visele în realitate și de aceea o perspectivă morală este absolut necesară dacă dorim să facem lucruri remarcabile și să dăm sens existenței noastre.

Nu ne este permis să ne punem ochelari de cal și să trecem, făcându-ne că nu vedem răul de lângă noi. Răul trebuie restrâns atât cât poate fi restrâns în această lume.

Suntem în ultimul an al sec. XX, iar zorile celui de-al XXI-lea sunt atât de aproape! Vrem ca Aradul, ce va intra nu peste multă vreme în acest nou veac, să fie un oraș cu oameni mai buni, mai mulțumiți și binecuvântați. Spuneam cu ani în urmă:

Am pus mâinile pe coarnele plugului și nu mă uit înapoi, ci doar înainte!

Nu este momentul acum să vă spun ceea ce mi-am propus să fac pentru dvs. Astăzi, pentru că suntem în pragul celei mai mari sărbători creștine, îngăduiți-mi doar să vă urez Dumneavoastră și tuturor celor dragi :

Sărbători fericite!

CRISTIAN MOISESCU

CURTICI - ORAȘ EUROPEAN

Interviu cu GHEORGHE DON, primarul Curticiului

– D-le primar, candidați din nou la primăria orașului Curtici. Ce ați realizat până acum pentru acest oraș?

– Pe scurt, iată ce am realizat în ultimii 4 ani:

● **Înființarea Zonei Libere Curtici, care înseamnă:**

- scoaterea orașului din anonimat

- siguranța că în următorii 50 de ani curticenii vor avea locuri de muncă bine plătite. După ocuparea Zonei Libere de către utilizatori, vor fi create **8000 de locuri de muncă**. Aceasta va produce **stabilizarea tineretului în localitate.**

– Care este a doua realizare majoră?

● – Înființarea rețelei de distribuție de gaz metan pentru populație

Având în vedere faptul că Guvernul nu mai finanțează extinderea rețelei de gaz, m-am zbătut să ajut populația să nu mai plătească pentru rețeaua stradală, lucru care era imposibil atâta vreme cât distribuția de gaze era în mâna ROMGAZ-ului. A trebuit să aștept un an de zile să vină ordonanța de descentralizare. Am reușit să conving societățile de distribuție în sistem privat că este și în avantajul lor să

execute rețele stradale pe banii lor, atât pentru consumatorii casnici cât și pentru agenții privați. Deja au fost aduse conductele și în următoarele zile va începe lucrarea.

– Ce altceva ați mai realizat?

– Pentru concizie, doar voi puncta, fără multe detalii:

● Modernizarea și extinderea Pieței Agroalimentare Curtici

● Extinderea și modernizarea rețelei de iluminat public

● Modernizarea centrului civic al orașului

● Elaborarea Planului Urbanistic General al orașului

● Sprijinirea activităților culturale (lansări de carte) și sportive (Primarul Gheorghe Don este președintele echipei de fotbal „Frontiera Curtici - n.n.)

● Alocarea de fonduri pentru ajutorarea familiilor sărace, în colaborare cu Societatea de Ajutor Mâltez - Român, Filiala Dorobanți

● Alocarea de fonduri pentru construirea noii biserici ortodoxe precum și sprijinirea financiară a tuturor cultelor religioase din Curtici. Anul trecut am alocat 70 de milioane pentru biserica ortodoxă și câte zece milioane pentru celelalte culte. **Consider că acești bani, care provin de la cetățeni, se vor întoarce la ei, sub forma zidirii spirituale, singura care poate scoate poporul român din marasm.**

● Crearea de locuri de muncă prin atragerea și sprijinirea investitorilor autohtoni și străini

– Un exemplu aveți?

– De exemplu, Compania SARA LEE, al cărei director executiv, d-l EDMOND DELA COU este cetățean de Onoare al orașului Curtici. SARA LEE înseamnă pentru Curtici **1000 de locuri de muncă până la sfârșitul anului.** Alt exemplu: ART-LEMN, firmă cu capital italian, care a creat 100 de locuri de muncă. Pe acest considerent, patronul Mario Marzzeti a fost declarat Cetățean de Onoare al orașului Curtici.

CURTICI - ORAȘ EUROPEAN

– Ce promiteți curticenilor dacă vă vor realege?

– Eu nu le-aș spune promisiuni, ci obiective, acestea fiind **continuarea firească a muncii depuse în ultimii ani**, pentru realizarea conceptului **„CURTICI - ORAȘ EUROPEAN"**. Așadar, ce dorim să realizăm:

● Extinderea rețelei de gaz pe întregul teritoriu al orașului și al localității Dorobanți

● Extinderea rețelei de canalizare

● Asfaltarea unor străzi (Alba-Iulia, 1 Decembrie 1918, 6 Vânători etc.)

● Reabilitarea Drumului Județean Arad-Curtici

● Alimentarea dublă cu energie electrică a orașului

● Înființarea unei rampe ecologice de gunoi

● Construirea și sprijinirea activității Centrului de Copii

● Înființarea punctului rutier de trecere a frontierei între localitățile Curtici și Lökösháza

● Atragerea unor noi investitori străini și autohtoni

– Ce veți face dacă veți avea un Consiliu Local eterogen? Veți putea colabora pentru realizarea acestor obiective?

– Absolut sigur. Avem deja experiența a patru ani în care Consiliul Local a fost **un partid al curticenilor. Indiferent de viitoarea configurație, așa va fi.**

SIMION TODOCA

În meciul cu FC Bihor

„BĂTRÂNA DOAMNĂ" PROMITE FOTBAL ȘI VICTORIE

Mâine se dispută o nouă etapă din campionatul Diviziei B de fotbal. După victoria de la Cluj, obținută cu o pleiadă de jucători tineri, care au acoperit posturile deficitare, UTA joacă un meci cu implicații. Implicațiile privesc, însă, echipa vizitatoare - FC Bihor. Adversarii duc o luptă acerbă pentru salvarea de la retrogradare, în compania unei alte grupări de tradiție a fotbalului românesc, Politehnica Timișoara. Poate din acest motiv, confruntarea celor două formații a fost suspectată de incorectitudine. Suspiciunile au ținut să fie risipite la conferința de presă de antrenorul arădenilor, Marcel Coraș: „Privim jocul cu multă liniște. Este o partidă obișnuită, în care echipa mai bună, adică UTA, trebuie să învingă. Oaspeții vin după câteva rezultate pozitive, dar suntem obligați să câștigăm pentru blazon și pentru suporterii noștri. Oricum, nu ne va fi ușor. Pentru bihoreni este un derby al suferinței". Merită subliniat faptul că Marcel Coraș este fost antrenor al formației din Oradea, cedând pe final de meci, în campionatul precedent, tocmai în fața UTA-ei, la Arad. Așadar, interesul este „pigmentat" (și) din aceste considerente. „Principalul" echipei în alb-roșu a remarcat creșterea potențialului fizic și receptivitatea băieților la metodele de antrenament, adăugând că ambiția dânsului este ca UTA să ajungă la nivelul atins înaintea mini-returului. Singura indisponibilitate din lot este a lui Crăciunescu, accidentat. Se mizează pe reintrările lui Ikpe, Todea, Panin, Kent și Diaconescu. „Unsprezecele" de start ar putea arăta astfel: Papp-Diaconescu (Baciu), Botiș, Bogoșel, Panin-Ciubăncan, Almășan, Todea, Anca (Ikpe)-Mariș, Popescu.

Întâlnirea UTA-FC Bihor, programată de la orele 11,00, va fi arbitrată de o brigadă formată din bucureștenii Dudu Georgescu, Radu Petrovici și Constantin Vărzaru. Observator F.R.F. va fi Cornel Sorescu, din Pitești.

Celelalte meciuri ale rundei cu numărul 30 sunt următoarele: Minerul Motru-Apulum Alba Iulia, Inter Sibiu-ARO Câmpulung, Flacăra Vâlcea-ASA Tg. Mureș, UM Timișoara-Drobeta Turnu Severin, Chimica Târnăveni-Bere Craiova, Olimpia Satu Mare-Jiul Petroșani, Corvinul Hunedoara-Poli Timișoara, Gaz Metan Mediaș-„U" Cluj.

ADRIAN HĂRȚĂU

Baschet feminin

CAMPIOANELE VOR SĂ LICHIDEZE RAPID CONTURILE

După ce la sfârșitul săptămânii trecute, campioanele en titre au învins de două ori Sportul la Arad, în semifinalele C. N. de baschet feminin, B. C. ICIM mai are nevoie doar de o victorie pentru a juca finala. În partidele disputate în orașul nostru, elevele pregătite de George Mandache s-au impus mai greu decât ne așteptam. Asta, nu datorită valorii formației întâlnite, ci propriilor slăbiciuni. Practic, în ambele confruntări rezultatul s-a decis în repriza a doua, când arădencele s-au dovedit a fi mai bine pregătite fizic. A fost: 60-46, în primul meci și 61-48 în cel de al doilea. Din păcate, această „dublă" cu Sportul ne-a costat accidentarea Ancuței Stoenescu, principala realizatoare a echipei. Ea a fost suspectă de ruptură menisc, dar controlul efectuat la dr. Pop a scos în evidență doar o lovitură la mușchii piciorului drept, deasupra de genunchi. Suficient pentru ca Ancuța să piardă toate antrenamentele efectuate în această săptămână. Mai mult, ea rămâne incertă până la ora jocului. În rest, celelalte componente ale ICIM-ului, inclusiv Oana Latu, sunt apte și dornice de a încheia, încă din primul joc (astăzi, ora 18,00), conturile cu studentele bucureștence.

Managerul B.C. ICIM-ului dl. Stelian Văduva, ne-a declarat: **„E clar că mergem să învingem în primul joc. Vrem să ajungem acasă de Înviere."** Ieri dimineață, după ce a servit micul dejun la cantina ICIM, echipa s-a îmbarcat în autocar, cu destinația finală hotel „Floreta de Aur" din București. La ora jocului, fetele au efectuat un ușor antrenament de dezmorțire, urmând ca astăzi să intre decise în teren pentru a câștiga.

De partea cealaltă, în tabăra din regie, domnește un optimism ponderat. Antrenoarea Carmen Brănișteanu crede în șansa Sportului și vede un al cincilea meci al semifinalei, la Arad. Ea mizează pe experiența elevelor sale și pe sala din Agronomie. Cu toate acestea, recunoaște că B. C. ICIM are prima șansă și în meciurile de la București.

DANIEL SCRIDON

Fotbal - Divizia C

UNIVERSITATEA ARAD- "U" WEST PETROM ARAD 1-0 (0-0)

Studenții continuă să spere

Arad. Stadion „Motorul", teren denivelat, spectatori circa 150. Șuturi la poartă: 12-6, pe spațiul porții: 6-4. Cornere: 6-1. **A marcat:** Hada (min. 64).

Universitatea: Rusu-Ionescu, Zamă, Chirilă, Suciu-Chetronie (min. 58 Georgiu), Szilyer, Cuedan, Folea (min. 83 Oprean) - Toderaș (min. 88 Blăniță), Hada. **Antrenor:** Adrian Lucaci.

West Petrom: Țapoș-Edu (min. 79 Nistor), Radu George, Bene, Varga (min. 68 Boloș), Lăpuște-Balaj, Cosma, Mihali-Ștefăligă, Pavel. **Antrenor:** Gian Pio del Monaco.

Cartonașe galbene: Zamă respectiv Ștefăligă - 2 și Balaj.

Cartonaș roșu: Ștefăligă - min. 58

Arbitri: I. Buzărnescu - A. Mircea - I. Stăncuță (toți din Craiova)

Observator F. R. F.: Mircea Sârbu (Deva)

L. DĂNILĂ

REZULTATELE ETAPEI A 30-A

Minerul Lupeni-Cuprirom Abrud 1-0; Aurul Brad-Cetate Deva 3-2; Telecom Timișoara-CFR Timișoara 0-1; Inter Petrila-Electrica Timișoara 2-0; Metalurgistul Cugir-Gloria Reșița 1-0; **Caromet Caransebeș-Telecom Arad 1-1**; Minaur Zlatna-Minerul Uricani 2-0; **Universitatea Arad-West Petrom Arad 1-0**; Minerul Certej a stat.

1. Cetate Deva	30	21	3	6	68-27	66	(+21)
2. Telecom Timiș	30	16	4	10	42-26	52	(+7)
3. Min. Certej	30	16	2	12	54-44	50	(+5)
4. Min. Lupeni	30	15	3	12	46-29	48	(+3)
5. West Petrom	**30**	**15**	**3**	**12**	**42-33**	**48**	**(+3)**
6. M. Zlatna	30	14	4	12	49-41	46	(+1)
7. C. Abrud	30	14	4	12	44-42	46	(+1)
8. Gl. Reșița	30	14	3	13	30-23	45	(0)
9. Aurul Brad	30	12	7	11	37-37	43	(-2)
10. Telecom Arad	**30**	**13**	**4**	**13**	**41-42**	**43**	**(-2)**
11. Inter Petrila	30	12	6	12	39-41	42	(-3)
12. Min. Uricani	30	13	3	14	43-48	42	(-3)
13. Caransebeș	30	13	3	14	37-42	42	(-3)
14.Electrica	30	13	2	15	46-50	41	(-4)
15. „U" Arad	**30**	**12**	**5**	**13**	**34-41**	**41**	**(-4)**
16. Met. Cugir	30	12	3	15	36-45	39	(-6)
17. CFR Timiș	30	11	3	16	31-53	36	(-9)

● *Inter Arad s-a retras din campionat.*

Etapa viitoare (miercuri, 3 mai): Electrica Timișoara-Universitatea Arad; Met. Cugir-Cuprirom Abrud; Minerul Certej-Aurul Brad; Minerul Uricani-Caromet Caransebeș; **Telecom Arad-Minerul Lupeni; „U" West Petrom Arad-Telecom Timișoara**; Cetate Deva-Inter Petrila; CFR Timișoara-Minaur Zlatna. Gloria Reșița stă.

Programul competițiilor

▼ **Fotbal.** Sâmbătă, ora 11, pe stadionul UTA, în cadrul Diviziei B, are loc meciul: **FC UTA-FC Bihor.**

- În Divizia D, **sâmbătă, ora 16:** Tricoul Roșu-Gloria Arad, Frontiera Curtici - Crișana Sebiș, Semlecana Macea - Șoimii Pâncota, F.C. Ineu - Șoimii Lipova, Păulișana Păuliș - Comera Arad, Victoria Nădlac - Romvest, Dacia Beliu - Podgoria Ghioroc, Crișul Chișineu Criș - Motorul. CPL stă.

- În „Onoare", **sâmbătă, ora 16:** Sânmartin-Iratoș, Dorobanți - Șeitin, Sântana - Șiria, A. Ineu - Șimand, Vladimirescu - Felnac, Țipari - Apateu, Zărand - Șepreuș. ICRTI și Bârzava stau.

- În „Promoție", **sâmbătă, ora 16, Seria A:** Horia-Ususău, Glogovăț 99-Sânleani, Covăsânț-Arkit, Cruceni-Munar, Secusigiu-Pecica, Satu Mare-Zimand Cuz. **Seria B:** Șicula - Nadăș, Cermei - Nădab, Socodor-Comlăuș, Draut - V. Berechiu. FC Berechiu stă. **Seria C:** Dinamo Sebiș - Buteni, Lunca Teu-zului - Gurahonț, Chisindia - Vârfurile, Univ. Sebiș - Bocsig (ora 11), Hășmaș - Hălmagiu. Dezna stă.

Drobeta și Chimica, din B în C

Ieri după-amiază, Comisia Campionatului Național din cadrul FRF a hotărât retrogradarea echipelor Drobeta Turnu-Severin și Chimica Târnăveni în Divizia C, decizie bazată pe autodenunțul celor 17 fotbaliști severineni. În același timp, conducătorii celor două cluburi au fost excluși din fotbal.

La aflarea veștii, Constantin Bălbă (patron - Drobeta) a spus că va face un memoriu la UEFA și FIFA, iar reprezentantul Clubului Chimica a declarat că va desființa echipa.

Cele două părți au termen cinci zile de la anunțarea deciziei, pentru a introduce un memoriu la Comisia de Apel.

TV supliment ADEVĂRUL

Programele săptămânii 28 aprilie - 4 mai 2000

Sfintele Paşti, sărbătoare a luminii şi a speranţei,
ne oferă plăcuta ocazie de a adresa
tuturor clienţilor şi colaboratorilor
urări de sănătate şi bucurii împreună cu cei dragi.

Hristos a înviat !

Colectivul Sucursalei
ARDAF Arad

Distribuitor autorizat dialog

EURO - GSM

De la **IEPURAŞ,**
CADOURI
pentru fiecare
CONECTARE

829000 LEI +TVA
MOTOROLA

O LUNĂ DE ABONAMENT GRATUIT LA ABONAMENTELE CU MINUTE INCLUSE

Bd. Revoluţiei 95 / Str. Meţianu 7

Whirlpool
ADUCE CALITATE VIEŢII

De Paşti, Whirlpool are cel mai potrivit cadou pentru familia ta.

Cuptoarele cu microunde acum la preţuri promoţionale!

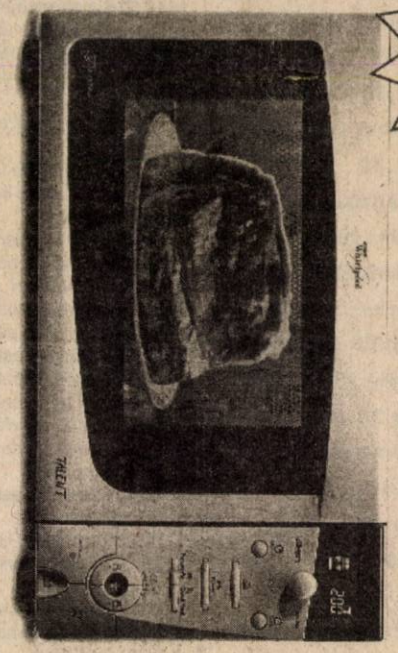

Vă aşteptăm în magazinele

Arad
- Domo - Bd. Revoluţiei Nr. 31.
- Coraura - Str. Micalaca, Bl. 602.
- Coraura - Bd. Revoluţiei, Nr.10.
- Coraura - Aleea Borsec, bl. 511

Lipova
- Coraura - Str. Bogariu, Nr. 10, Bl. T1

Cu ocazia Sfintelor Paşti,

BANCA POPULARĂ PHOENIX

urează tuturor clienţilor, partenerilor, angajaţilor şi colaboratorilor belşug, prosperitate, armonie şi fericire. Fie ca Învierea Domnului să însemne pentru dumneavoastră ce înseamnă şi pentru noi!

Mike Olari - preşedinte
Dorel Sbârcea - director
(1420313)

S.C. FRIGORIFER S.A.

urează cu ocazia Sfintelor Paşti fericire, bucurie, belşug şi multă sănătate tuturor clienţilor, partenerilor de afaceri şi angajaţilor

„Hristos a Înviat!"

Consiliul de administraţie
(1420311)

TVR 1

7,00 Matinal național
9,00 TVR Iași
10,00 Agenda electorală
10,25 Casa mea - rel.
10,55 TVR Cluj-Napoca
12,00 Memorialul Bucureștilor - rel.
13,00 TVR Timișoara
14,00 Jurnal
14,15 CiberFan
14,30 Tribuna partidelor parlamentare
15,00 Emisiune în limba germană
15,30 Fotbal Divizia A: **FC Onești - Rapid**, în direct
17,15 Studioul electoral
18,30 Pentru dumneavoastră, doamnă!
19,00 Corect!
19,05 Predanii
19,15 Iisus răscumpărătorul - doc.
20,00 Jurnal * Meteo * Sport
20,55 Apostolul - istoric, SUA, cu Gary Coper
21,55 Înainte și după - dramă, SUA, 1995, cu Meryl Streep
23,40 Jurnalul de noapte
23,55 Misterul unei nopți de vară - doc.

TVR 2

7,00 Femeia misterioasă - rel.
7,45 Alfred Hitchcock prezintă... - s., rel.
8,35 Care pe care - rel.
9,15 Veni, video, vici - rel.
9,30 D'ale lu' Mitică - rel.
10,05 Turnul de control - rel.
10,50 Osia lumii - rel.
11,25 Afaceri la cheie - rel.
11,40 Un popas pe săptămână
12,00 Credo - rel.
13,00 Desene animate
13,30 Tradiții
14,00 Conexiuni
14,45 Știri
14,50 Desene animate
15,15 Care pe care
16,00 Trupa DP 2
17,25 Femeia misterioasă - s.
18,15 Se întâmplă acum
18,45 Telejurnal TVR 2
19,15 Datini și obiceiuri de Paști
19,30 Săptămâna Mare
20,35 Andrei Rubliov - dramă, URSS, 1969 - prima parte
22,05 Cântare psaltică
22,20 Știri
22,25 Știri bancare și bursiere
22,35 Requiemul de Giuseppe Verdi
0,05 TVM. Mesager

PRO TV

7,00 Bună dimineața, Pro TV e al tău!
10,00 Tânăr și neliniștit - rel.
10,40 Cursa cea mai lungă - rel.
11,25 Jake și grăsanul - s.
12,15 Povestea cocoșului Chanticleer - animație, SUA, 1992
13,45 Iisus din Nazareth - dramă, coprod., 1977, ultima parte
16,05 Tânăr și neliniștit - s.
16,55 Sens unic
17,00 Știrile Pro TV
17,30 Cursa cea mai lungă - ultimul episod
18,20 Dădaca - s.
18,50 Chestiunea zilei
19,00 Știrile Pro TV
19,50 Chestiunea zilei
20,00 Ioana d'Arc - dramă, SUA, 1999, ultima parte
21,55 Știrile Pro TV
22,00 Chestiunea zilei
23,30 Știrile Pro TV
23,50 Jake și grăsanul - rel.
0,35 Dădaca - rel.
1,00 Sclavii New York-ului - dramă, SUA, 1989
3,00 Iisus din Nazareth - rel.
5,00 Cursa cea mai lungă - rel.

TV ACASĂ

6,15 Știrile de Acasă - rel.
6,45 Dragoste și putere - rel.
7,15 Acasă la bunica - rel.
7,30 Căsuța poveștilor - rel.
7,45 Copilul adus de mare - s., rel.
8,30 Maria Isabel - s., rel.
9,15 90-60-90 Fotomodele - s., rel.
10,05 Femeia vieții mele - s., rel.
10,55 Sânge din sângele meu - rel.
11,45 Sponsorizare din St. Louis - f., rel.
14,00 Antonella - s.
14,45 Verdict: crimă! - s.
15,35 Dragoste și putere - s.
16,00 Copilul adus de mare - s.
17,00 Desene animate
17,10 Acasă la români - muzică populară
17,15 Acasă la bunica - rețete culinare
17,30 Maria Isabel - s.
18,30 Știrile de acasă
19,05 Sânge din sângele meu - s.
20,00 90-60-90 Fotomodele - s.
21,00 Femeia vieții mele - s.
22,00 Cele zece porunci - dramă, SUA, 1956, prima parte
0,05 Dragoste și putere - rel.
0,30 Verdict: crimă! - s.
1,20 Profesiunea mea, cultura - rel.
2,50 Știrile de Acasă - rel.

ANTENA 1

7,00 Observator
7,55 Aerobic Show
8,00 Dimineața devreme
10,00 Știri
10,10 Tropical Heat - ultimul episod
11,00 Femeia din trecut - dramă, SUA, 1984
13,00 Știri
13,15 Învățămintele lui Moise - s.
14,00 Hochei: **Steaua București - Progym Gheorghieni**, în direct
17,00 Știri
17,25 Intrigi în Paradis - s.
19,00 Observator
20,00 Martor mut - thriller, SUA, 1995, cu Marina Zudina
22,00 Observator
22,30 Triunghiul pasiunii - dramă, SUA, 1983
0,00 Un gigolo amator - dragoste, SUA, 1987
1,30 Tropical Heat - rel.

TV ARAD

7,00 Observator
8,00 Știri TVA - rel.
8,30 Divertisment - rel.
10,00 Știri
10,10 Tropical Heat - s.
11,00 Femeia din trecut - dramă, SUA, 1984
13,00 Știrile amiezii
13,15 Învățămintele lui Moise - s.
14,00 Hochei: **Steaua - Progym Gheorghieni**, în direct
17,00 Știri
17,20 Vouă
17,30 Păstorul cel bun
18,00 Studio electoral
18,30 Știri TVA
19,00 Observator
20,00 Martor mut - thriller, SUA, 1995
22,00 Știri TVA - rel.
În continuare programul este identic cu cel al Antenei 1.

TV INTERSAT

9,00 Deschiderea programului
9,15 Muzică populară
9,45 Horoscop
9,50 Dulce ispită - s.
10,30 Cartuna Show - d. a.
11,00 Știri - rel.
11,30 Mistere, farmece și miracole
12,00 Film
13,30 Film - rel.
15,00 Film - rel.
16,00 Desene animate
16,30 C. Jimenez - s.
17,30 Emisiune de tradiție și folclor
18,00 Umbre
18,30 Haideți să ne jucăm!
18,45 Știri
19,30 Emisarul - film
20,30 Farmacia de serviciu - s.
21,00 Film
22,00 Vânătorul american
22,30 Film
0,00 Știri
0,30 Erotica
1,30 Închidere program

ANIMAL PLANET

8,00 Lassie
8,30 Un câine cu imaginație
9,00 Hollywood Safari
10,00 Aventurile vânătorului de crocodili
11,00 Spectacolul naturii
12,00 Zig & Zag
12,30 Păsările
13,00 Cazurile judecătorului Wapner
14,00 Aventurile vânătorului de crocodili
15,00 Medic de animale
15,30 Spectacolul naturii
16,30 Acvanauții
17,00 Cazurile judecătorului Wapner
18,00 Aventurile vânătorului de crocodili
18,30 Salvați animalele!
19,00 Urgențe veterinare
19,30 Spectacolul naturii
20,00 Aventurile vânătorului de crocodili
21,00 Atracția sălbăticiei
21,30 Universul naturii
22,00 Urgențe veterinare
23,00 Printre sălbăticiuni
23,30 Parada animalelor
0,00 Poliția animalelor sălbatice
0,30 În ajutorul animalelor sălbatice
1,00 Urgențe veterinare - 2 ep.

BUDAPESTA 1

6,42 Matinal; 6,45 Lumea satului; 7,00 Magazin matinal; **9,30 Bestia** - s.; 10,00 Doar astăzi - mag. distractiv; **10,20 Vânt fierbinte** - s., 10/3; **11,30 Totul pentru iubire** - s.; 13,00 Magazin informativ; 14,00 Magazin regional; 15,00 Aceasta s-a întâmplat; 15,55 Câmpuri de luptă - doc.; 17,00 Gaia - magazin ecologic; 17,30 Box; 17,55 Jurnale regionale; 18,05 Fotbal - campionatul Ungariei; 20,30 Jurnal; **21,00 Diana, prințesa poporului** - f. Anglia; 23,00 Știri; 23,10 Actual; 23,35 Doamnele aleg; 0,05 Max Roach & The Broass Quintet; **0,45 Ultima aventură** - f. TV, SUA

BUDAPESTA 2

6,42 Matinal; 6,45 Lumea satului; 7,00 Matinal; 9,30 Povestirile mileniului; 10,00 Salon maghiar; 10,25 Direcția Sidney!; 10,50 Șic - magazin de modă; 11,35 Fan; **12,05 Hotel Paris** - s.; 14,00 Magazin informativ; 15,00 1100 ani în centrul Europei; 15,30 Trend - magazin; 16,00 Show juridic; 16,30 Casa maghiară; 17,00 Strada școlii; 18,30 72 de ore; 19,00 NETAID - concert; 20,05 Cvartet; 20,40 Desene animate; 21,00 Jurnal; 21,30 Secolul nostru; 22,00 Ungaria 2000; **22,35 Zile reci** - f. Ungaria, cu Latinovits Zoltan; 0,10 Ora de închidere; **1,10 Dosarele X** - s.

VĂ RECOMANDĂM
TVR 1
20,55 Apostolul - istoric, SUA, cu Gary Cooper
21,55 Înainte și după - dramă, SUA, 1995, cu Meryl Streep

VĂ RECOMANDĂM
ANTENA 1
20,00 Martor mut - thriller, SUA, 1995, cu Marina Zudina
22,00 Observator
22,30 Triunghiul pasiunii - dramă, SUA, 1983
0,00 Un gigolo amator - dragoste, SUA, 1987

PRIMA

7,00 Milagros - rel.
8,00 Taifas cu Alexandru Macavei
13,00 Milagros - s.
14,00 Rebecca - s. rel.
15,00 Viper - s. rel.
16,00 Justiție militară - s. rel.
17,00 Viper - s.
18,00 Focus
18,30 Impact
19,00 Cronica cârcotașului
19,10 Justiție militară - s.
20,00 Vulturul de fier - acțiune, SUA, 1985, cu Louis Gossett Jr.
21,50 Cronica cârcotașului
22,00 Motor
23,00 Detectivi de elită - s.
0,00 Focus - rel.

TELE 7 ABC

7,10 Bună dimineața, România
9,00 Dincolo de anul 2000 - rel.
10,00 Știri
10,30 Senzațional - rel.
11,30 Economic ABC - rel.
11,50 Gura lumii - rel.
12,00 Reporter Tele 7 - rel.
12,30 24 din 24 - rel.
13,00 Ora unu a venit - rel.
13,15 Lumea misterelor - rel.
14,45 Telemedicina - rel.
15,00 Știri
15,45 Post Meridian
17,00 Dați vina pe Corina
18,00 Documentar
18,55 Pariul Trio - Loto
19,00 Dincolo de anul 2000 - doc.
20,00 Telejurnal
20,35 Economic ABC
20,50 Gura lumii
21,00 Senzațional cu Dan Diaconescu
21,40 Pariul Trio - Loto
22,00 Linia întâi
0,00 Știri
0,30 Concert
1,00 Ora unu a venit - rel.
1,10 Concert
1,45 Telejurnal - rel.
2,30 Economic ABC - rel.
2,50 Gura lumii - rel.
3,00 Dincolo de anul 2000 - rel.
4,00 Dați vina pe Corina - rel.
5,45 Concert

HBO HBO

10,00 Podul dragonilor - acțiune, SUA, 1999
11,30 Guvernanta - dramă, SUA, 1993
13,30 Teroare la magazin - dramă, SUA, 1998
15,00 Etajul al 4-lea - thriller, SUA, 1999
16,30 Urmărirea - thriller, SUA, 1998
18,30 Papagalul și comoara - comedie, SUA, 1998
20,00 Pact cu diavolul - thriller, SUA, 1997
22,30 Prețul puterii - dramă, SUA, 1998
0,15 Până la capăt - comedie, SUA, 1997

DISCOVERY

10,00 Jurassica
10,30 Salvați animalele
11,00 În căutarea unor lumi dispărute: Machu Pichu
12,00 Dispariția dinozaurilor
13,00 Dezastre: Panică pe stadion
13,30 Vânătorii de fantome
14,00 Automobile în top
14,30 Flightline
15,00 Imperiul șolar
16,00 Aventuri la pescuit
16,30 Povestiri despre supraviețuire în Australia
17,00 Aventuri la pescuit
17,30 Discovery astăzi
18,00 Echipa timpului
19,00 Istoria motorului
19,30 Camioane clasice
20,00 Știința ultramodernă: Furtuni cosmice
20,30 Discovery astăzi
21,00 Konkordski
22,00 Turnul din Pisa
23,00 Deschizătorii de drumuri: Japonia
0,00 Război și civilizație: Cel mai bun bombardier
1,00 Forța naturii: Inundațiile
2,00 Capitole roșii
2,30 Discovery astăzi
3,00 Echipa timpului

PROTV INTERNAȚIONAL

0,00 Știrile Pro TV
1,00 Chestiunea zilei pe scurt
1,10 Chestiunea zilei cu FlorinCălinescu
2,50 Revista presei
3,00 Știrile Pro TV
3,10 Profit
3,15 P(r)oezia
3,20 Acasă cu Ruxandra Săraru
4,15 Acasă la bunica
4,30 Viața bate filmul
5,15 Acasă la români
5,30 Profashion
6,00 Știrile Pro TV
6,30 Știrile de Acasă
7,00 Bună dimineața, Pro TV e al tău!

ATOMIC TV

7,00 Selector
10,25 Reactor
10,30 Atomic Café - rel.
11,00 Atomix cu Dinu
14,00 Interactiv
15,30 Proaspete și fierbinți
15,55 Reactor
16,00 Metropolis cu Dinu - rel.
17,00 Selector
19,00 Atomix cu Mircea
21,55 Reactor
22,00 Hai Hui - rel.
22,30 Selector
23,00 Klub Bizzar - rel.
0,00 Insomnia

TV 2

7,00 Ediție matinală; 7,30 Bună dimineața, Ungaria!; **9,30 Vipera** - s.; **9,55 Înger sălbatic** - s.; **10,40 Plin de viață** - s.; **11,05 O doamnă misterioasă** - s.; 12,00 Ofertă directă; 12,30 Ajută-te singur!; 13,00 Ura, călătorim!; 13,10 Salon auto; **13,35 Riviera** - s; **14,00 Bogați și frumoși** - s.; **14,25 Mamma Lucia** - f. IT. 3/3, cu Sophia Loren; **16,10 Mac Gyver** - s.; **17,00 Sunset Beach** - s.; **17,45 Înger sălbatic** - s.; **18,40 Camila** - s.; 19,30 Fapte; 20,00 Roata noroculuí; **20,30 Vipera** - s.; 21,00 Show Pa-Dö-Dö; 22,20 Striptease masculin; 23,00 Bună seara, Ungaria!; **23,45 Cazul Lucona** - f. Germ.; 1,45 Ungaria, mâine

PRO 7

6,50 SAM - magazin; 7,20 Taff - magazin; **7,45 Mallorca** - s.; **8,10 Simpsonii** - s.; **9,05 Cine-i șeful?** - s.; **9,30 Supermămicile** - s. SUA; **10,00 În arșița soarelui** - dramă, SUA-FR.; **12,05 Diagnostic - crimă** - s.; **13,05 Matlock** - s.; 14,00 Sam - magazinul amiezii; 15,00 Talkshow-uri; 18,00 Taff - magazin; **18,30 Sub un acoperiș** - s.; **19,00 Simpsonii** - s.; **20,00 Fam. Bundy** - s.; 20,30 Galileo - magazin; 20,55 Știri, sport, meteo; **21,15 Fantoma** - thriller politic, Germania, 2000; 23,15 Switch show; 23,45 Reporterii - mag.; **0,45 Bad Heat - Autostrada morții** - thriller, SUA, 1994, cu Eric Roberts, Lance Henriksen

RTL

7,00 Magazin matinal; 7,30 Bună dimineața; 8,00 Magazin matinal; **8,30 Bogați și frumoși** - s.; **8,55 Între noi** - s.; **9,25 Vremuri bune...** - s.; **10,00 Fete de aur** - s.; 10,30 Mary Tyler Moore; **11,00 Dădaca** - s.; 11,30 Sabrina talk; 12,30 Duelul familiilor - conc. tv; 13,00 Magazinul amiezii; 14,00 Talkshow-uri; **18,00 Dădaca** - s.; **18,30 Între noi** - s.; 19,00 Bună seara RTL; 19,30 Exclusiv - vedete; 19,45 Știri; 20,10 Exploziv - mag.; **20,40 Vremuri bune, vremuri rele** - s.; **21,15 Polițiști pe motociclete** - s. acțiune, pol. Germ. 2000; **22,15 Balko** - s.; **23,15 Santinela** - s. Germania; **0,15 Antohny Dellaventura** - s. SUA, 1988 cu Danny Aiello; 1,00 Știri; **1,30 Golden Girls** - s.

TV 5

14,05 Magazin; **15,15 Copilăria** - s.; 17,15 Întrebări TV 5; 17,30 Teleturism; 18,05 Piramide; 18,30 Întrebări pentru campion; 19,00 Jurnal TV 5; **19,15 Copilăria** - s.; 21,00 Jurnal Elveția; 21,30 Jurnal; 22,05 Marile zile ale secolului - doc.; **23,15 Maria Vandamme** - s.; 1,00 Jurnal

EUROSPORT

9,30 Hochei CM - St. Petersburg; 10,30 Fotbal; 11,00 Fotbal CE: Olanda-Scoția; Italia-Portugalia; 13,00 Motosport magazin; 14,00 Motocros - Montava (IT); 14,30 Ciclism montan; 15,00 Hochei CM; 17,00 Ciclism - Turul Romandiei, în direct; 18,00 Tenis - turneu WTA Hamburg; 19,30 Hochei CM: Finlanda-Slovacia; 21,00 Motosport magazin; 23,00 Box; 0,00 Hochei CM - Austria-Italia; Letonia-Suedia; 1,00 Motorsport magazin; 2,00 Fotbal - Eurosport Dream Team

S.C. „VINALCOOL" S.A. ARAD

Consiliul de Administrație convoacă Adunarea Generală extraordinară a acționarilor pe data de 17.05.2000, ora 10,00, la sediul societății din Arad, Calea Timișorii nr. 30.

Ordinea de zi:

1. Participarea S.C. Vinalcool SA Arad la constituirea unei Societăți cu Răspundere Limitată
2. Diverse

În situația neîntocmirii cvorumului necesar, adunarea se reconvoacă pe data de 18.05.2000 în același loc și la aceeași oră.

(1420315)

S. C. BELSIRIM IMPORT-EXPORT S. A.

Arad, str. Câmpul Liniștii nr. 1 (în incinta fostului FNC)

ANGAJEAZĂ:

- **TINERI DINAMICI,** de preferință cu studii tehnice, abilități de comunicare, permis conducere „B"
- experiență în vânzări piese auto și cunoașterea limbilor germană și engleză reprezintă un avantaj major
- oferim mașină de serviciu, telefon mobil, salarizare corespunzătoare
- dosarul pentru interviu trebuie să conțină C. V.
- **50 MUNCITORI NECALIFICAȚI**

INFORMAȚII TELEFON: 284125

(4469133)

TVR 1

7,00 Matinal național
9,00 TVR Iași
10,00 Agenda electorală
10,25 Fotbal: FC Argeș-Dinamo - rezumat
11,00 TVR Cluj-Napoca
12,05 Tezaur folcloric - rel.
12,55 TVR Timișoara
14,00 Jurnal
14,15 CiberFan
14,30 Destinul unei națiuni
15,00 Conviețuiri
16,00 Scena
16,30 Librăria pe roți
17,00 Lumea și noi
17,30 Studioul electoral
18,30 Casa mea
19,05 Corect!
19,10 Avanpremieră Știri
19,15 Sunset Beach - s.
20,00 Jurnal * Meteo * Sport
20,55 Teatrul Național de Televiziune prezintă: **Căsătorie imposibilă** - de Alex Ștefănescu, cu Maia Morgenstern, Mircea Rusu - ep. 7
22,00 Reflecții rutiere
22,15 Jurnalul Academiei Cațavencu
22,30 Bâlciul deșertăciunilor - ultimul episod
23,25 Jurnalul de noapte
23,40 Punct ochit
0,40 Rock la miezul nopții

TVR 2

7,00 Femeia misterioasă - rel.
7,45 Alfred Hitchcock prezintă... - rel.
8,35 Care pe care - rel.
9,15 Veni, video, vici! - rel.
10,05 Mit și istorie - rel.
10,50 Orizont spiritual - rel.
11,25 Primăvara cântecului românesc - rel.
12,05 Ferma - rel.
13,05 Desene animate
13,30 Tribuna partidelor parlamentare
14,00 Toți, împreună
14,45 Știri
14,50 Desene animate
15,15 Care pe care!
16,00 Trupa DP 2
17,00 Se întâmplă acum!
17,30 Femeia misterioasă - s.
18,25 Veni, video, vici!
18,45 Telejurnal TVR 2
19,15 Antologia jocului
19,30 Hollywood Safari - aventuri, SUA, 1997
21,05 Turnul de control
21,55 Călătorind prin țară
22,10 Alfred Hitchcock prezintă ... „Isprăvile lui Juan Diaz" - s.
23,05 Știri
23,10 Știri bancare și bursiere
23,15 Spațiul francofon
23,45 Armonii clasice
0,30 TVM. Mesager

PRO TV

7,00 Bună dimineața, Pro TV e al tău!
10,00 Agenda electorală - rel.
10,30 Tânăr și neliniștit - s. rel.
11,20 Jake și grăsanul - s.
12,10 Lecția franceză - comedie romantică, Anglia, 1984
14,00 Nemuritorul - s. ep. 5
15,00 Walker - polițist texan - s.
16,00 Tânăr și neliniștit - s.
16,50 Sens unic
17,00 Știrile Pro TV
17,30 Talk show: Viața bate filmul
18,20 Dădaca - s.
18,50 Chestiunea zilei pe scurt
19,00 Știrile Pro TV
19,50 Chestiunea zilei pe scurt
20,00 Căderea în păcat - dramă, SUA, 1991, cu John Mellencamp, Mariel Hemingway
21,55 Știrile Pro TV
22,00 Chestiunea zilei
23,30 Știrile Pro TV
23,50 Jake și grăsanul - rel.
0,50 Dădaca - s.
1,15 Lecția franceză - f. rel.
3,15 Știrile PRO TV
3,30 Nemuritorul - s. rel.

TV ACASĂ

6,15 Știrile de Acasă - rel.
10,00 Știrile de acasă - rel.
10,30 Acasă la bunica - rel.
10,45 Căsuța poveștilor - rel.
11,00 Dragoste și putere - rel.
11,30 90-60-90 Fotomodele - s., rel.
12,15 Sânge din sângele meu - s. rel.
13,15 Guadalupe - s.
14,45 Antonella - s.
15,45 Copilul adus de mare - s.
16,30 Dragoste și putere - s.
17,00 Desene animate
17,15 Acasă la bunica - rețete culinare
17,30 Maria Isabel - s.
18,30 Știrile de Acasă
19,05 Sânge din sângele meu - s.
20,00 90-60-90 Fotomodele - s.
21,00 Femeia vieții mele - s.
22,00 Marele jaf al băncii - f. SUA, 1969, cu Zero Mostel, Larry Storch, Kim Novak
0,00 Închiderea programului Acasă

ANTENA 1

7,00 Observator
8,00 Dimineața devreme
10,00 Știri
10,10 Luke cel norocos - Balada fraților Dalton - animație, UA, 1986 - prima parte
11,00 Bugsy Malone - aventuri, SUA, 1976
13,00 Știri
13,15 Pericol iminent - s.
14,00 Hochei: **SC Miercurea Ciuc - Steaua București**
17,00 Știri
17,30 Studio electoral: Se caută primar
19,00 Observator
20,00 Turnul primilor născuți - s.
21,00 Brigada mobilă
21,30 Prezentul simplu
22,00 Observator
22,25 Divertisment Vouă
22,30 Marius Tucă Show
1,00 Navarro - rel.
4,00 Pericol iminent - s. rel.
5,00 Trei destine - s. rel.

TV ARAD

7,00 Observator
7,55 Aerobic show
8,00 Dimineața devreme
10,00 Știri
10,10 Știri TVA - rel.
10,40 Anunțuri -rel.
10,50 Muzică
11,00 Bugsy Malone - f. av. SUA)
13,00 Știrile amiezii
13,15 Pericol iminent - ep 3
14,00 Hochei: Miercurea Ciuc - Steaua - în direct
17,00 Divertisment
17,30 Anunțuri
17,50 Viața spirituală
18,00 Studio electoral
18,30 Știri TVA
19,00 Observator
19,45 Studio electoral
20,00 Divertisment
21,00 Brigada mobilă
21,30 Prezentul simplu
În continuare program identic cu cel al Antenei 1

TV INTERSAT

9,00 Deschiderea programului
9,15 Muzică populară
9,45 Horoscop
9,50 Dulce ispită - s.
10,30 Desene animate
11,00 Știri - rel.
11,30 Mistere, farmece și miracole
12,00 Film
13,30 Obiectiv economic - rel.
13,45 Comorile lumii - rel.
14,00 **Emisiune în limba maghiară** - rel.
15,00 Film - rel.
16,00 Desene animate
16,30 Audio Star și invitații săi
18,30 Haideți să ne jucăm!
18,45 Știri
19,30 Studio electoral
20,30 Farmacia de serviciu - s.
21,00 Film
22,30 Film
0,00 Știri - rel.
0,30 Erotica
1,30 Închiderea programului

ANIMAL PLANET

8,00 Lassie
8,30 Un câine cu imaginație
9,00 Hollywood Safari
10,00 Aventurile vânătorului de crocodili
11,00 Spectacolul naturii
12,00 Zig & Zag
12,30 Păsările
13,00 Cazurile judecătorului Wapner
14,00 Aventurile vânătorului de crocodili
15,00 Medic de animale
15,30 Spectacolul naturii
16,30 Acvanauții
17,00 Cazurile judecătorului Wapner
18,00 Aventurile vânătorului de crocodili
18,30 Salvați animalele!
19,00 Spectacolul naturii
20,00 Spectacolul naturii
21,00 Spectacolul animalelor
22,00 Urgențe veterinare
23,00 Animalele Munților Lunii: Leii din Akagera
0,00 Ambulanța veterinară aeriană: Ferma de vite
1,00 Urgențe veterinare

BUDAPESTA 1

6,42 Lumea satului; 7,00 Bună dimineața; **9,30 Bestia** - s; 10,00 Doar astăzi - emis. distract.; **10,20 Vânt fierbinte** - s., 10/6; **11,30 Totul pentru iubire** - s.; 13,00 Magazin informativ; 14,00 Mag. minorităților; **15,25 Avioane de hârtie** - f. Iran; 17,00 Deșteptul; 17,30 Religie; 18,00 Halo; 18,30 Speranța urmașilor; 19,00 Știri; 19,55 Sunete de bază; 20,00 Direcția Sydney!; 20,30 Știri; 21,00 Povestirile mileniului; **21,30 Roswell** - f. SUA; 23,00 Știri; 23,10 Actual; 23,30 Sunete de bază; 23,55 Fanii; 0,05 Corpul omenesc - doc. s.

BUDAPESTA 2

7,00 Matinal; 9,30 112 - mag. poliției; 10,05 File de cronică; 10,30 Vechea Europă; 10,50 Cum a ajuns dl. Virag, Mr. Bloom?; 12,00 Telenoroc 12,30 Elan; **13,05 Vin și putere** - s.; 14,00 Știri la prânz; 14,05 Magazin informativ; 15,05 Piața centrală - Mezőörs; 16,35 În doi; 17,10 Strada școlii; 18,30 Cutia neagră - reportaje; 19,00 Telesport; 20,40 Desene animate; 21,00 Știri, sport; 21,30 Umbra turnului; **22,30 Raportez cu supunere** - f. Ungaria; 0,05 Ora de închidere

ACTA TRADING s.r.l.
Str. Mihai Eminescu nr. 6
2900, Arad
tel.: 057-281.100
fax: 057-281.200
mob.: 092-355.936
COMERCIALIZEAZĂ ÎN CONDIȚII DE:
CREDITĂRI ȘI PLATĂ ÎN CUPOANE ȘI PRODUSE AGRICOLE:
- Îngrășăminte chimice
- Semințe de porumb import Serbia — 32.000 lei/kg
- Erbicide, fungicide, insecticide
(2967298)

eta - 2u computer
OFERTĂ SPECIALĂ
475 USD + TVA
CARCASĂ AT 200W
AMD K6-2 450MHz
HDD 4,3GB UDMA
PLACA VIDEO 4MB AGP
FDD 3,5"/1,44MB
SDRAM 32MB Pc100
MONITOR 15" Color
TASTATURA
MOUSE + PAD
- CALCULATOARE
- IMPRIMANTE
- RETELE
- SOFT
- SERVICE
ARAD, CLOȘCA 2
Tel./Fax.: 251838
INTRARE DE PE B-DUL REVOLUȚIEI
... si in rate pina la 36 luni cu doar 10% AVANS !!!!!!!

PRIMA

7,00 Milagros - rel.
8,00 Taifas
13,00 Milagros - s.
14,00 Motor
15,00 Viper - s., rel.
16,00 Justiție militară - s.
17,00 Viper - s.
18,00 Focus
18,30 Impact
19,00 Cronica cârcotașului
19,10 Justiție militară - s.
20,00 Împotriva tuturor - acțiune, SUA, 1984, cu Jeff Bridges
21,50 Cronica cârcotașului
22,00 Sex cu Nadine
23,00 Confesiuni erotice - s.
0,30 Focus - rel.
1,00 Impact - rel.

TELE 7 ABC

7,00 Știri
7,10 Bună dimineața, România
9,00 Dincolo de anul 2000 - doc.
10,00 Știri
10,30 Senzațional - rel.
11,30 Economic ABC - rel.
11,50 Gura lumii - rel.
12,00 Cântecul și casa lui - rel.
13,00 Ora unu a venit
13,15 Linia întâi - rel.
15,00 Știri
15,30 Domino
17,00 Dincolo de anul 2000 - doc.
19,00 În justiție
20,00 Telejurnal
20,35 Economic ABC
20,50 Gura lumii
21,00 Senzațional cu Dan Diaconescu
22,00 Țara de dincolo de București
0,00 Știri
0,30 Tentații
1,00 Concert
1,45 Telejurnal - rel.
2,30 Economic ABC - rel.
2,50 Gura lumii - rel.
3,00 Dincolo de anul 2000 - doc., rel.
4,00 Țara de dincolo de București - rel.

HBO

10,00 Sabia magică - animație, SUA, 1993
11,30 Papagalul și comoara - comedie, SUA, 1998
13,00 Bărbatul perfect - comedie, SUA, 1996
14,30 Dincolo de tăcere - dramă, SUA, 1994
16,15 Te iubesc, nu te iubesc - dramă, SUA, 1996
18,00 Cinema - Noutăți cinematografice
18,15 Shine - dramă, Australia, 1996
20,00 Prețul puterii - dramă, SUA, 1998
21,45 Forrest Gump - dramă, SUA, 1994
0,00 Marea lovitură - acțiune, SUA, 1998
1,30 Podul dragonilor - acțiune, SUA, 1999
3,00 Fiara - horror, SUA, 1984

DISCOVERY

10,00 Jurassica
10,30 Salvați animalele
11,00 Predicții pentru planetă
12,00 Eco Challenge' 97
13,00 Dezastre
13,30 Vânătorii de fantome
14,00 Magazin auto
14,30 Flightline
15,00 Îmblânzitorul de șerpi
16,00 Aventuri la pescuit
16,30 Povestiri despre supraviețuire în Australia
17,00 Aventuri la pescuit
17,30 Discovery astăzi
18,00 Intrigi în Istanbul
19,00 Cămășile negre
20,00 Bătălia pentru planetă
20,30 Dezastre
21,00 Povestea unui craniu
22,00 Vânătorul de crocodili
22,30 Veterinari în Africa
23,00 Spitalul de urgență
0,00 Cu balonul în jurul lumii
1,00 Criminaliștii
2,00 Rezervația focilor
2,30 Dezastre
3,00 Intrigi în Istanbul

TV INTERNAȚIONAL

21,30 S-a întâmplat... azi
21,35 Revista presei
21,40 Avocatul dumneavoastră
22,00 Jurnal * Curs valutar * Meteo * Sport
22,30 Predaniile
22,40 Prohodul
23,40 Art Mania
0,40 Românii de lângă noi

ATOMIC TV

7,00 Selector
10,25 Reactor
10,30 Selector
11,00 Atomix cu Mircea - rel.
14,00 Interactiv
15,55 Reactor
16,00 Vot
17,00 Selector
19,00 Atomix cu Dinu
21,55 Reactor - știrile zilei
22,00 Selector
23,00 Vibrații - rel.
0,00 Insomnia

TV 2

7,00 Magazin matinal; 7,30 Bună dimineața Ungaria!; **9,30 Vipera** - s.; **9,55 Înger sălbatic** - s.; **10,40 Plin de viață** - s.; **11,05 O doamnă misterioasă** - s.; 12,00 Ofertă directă; 12,30 Merge în buzunar; **13,10 Clinica veterinară** - s.; **13,35 Riviera** - s.; **14,00 Bogați și frumoși** - s.; **14,25 O iubire extraordinară** - f. Germania; **16,10 Mac Gyver** - s.; **17,00 Sunset Beach** - s.; **17,45 Înger sălbatic** - s.; **18,40 Camila** - s.; 19,30 Fapte; 20,00 Roata norocului; **20,30 Vipera** - s.; 21,00 Dardo - show; 23,20 Bună seara, Ungaria; **0,05 Casa lui Frankenstein** - horror, SUA, 2/2; **1,40 Police Blues** - s.

PRO 7

7,10 Sam - magazin; 8,00 Taff - magazin; **8,25 Simpsonii** - s.; **8,50 Mallorca** - s.; **9,25 Cine-i bossul?** - s.; **9,50 Super mămicile** - s.; **10,20 Psihoterapeutul** - comedie, SUA, 1987, cu Dan Ayhroyd; **12,05 Diagnostic - crimă** - s.; **13,05 Matlock** - s.; 14,00 Sam - magazin; 15,00 Talkshow-uri; 18,00 Taff - magazin; **18,30 Sub un acoperiș** - s.; 19,00 Simpsonii - d.a.; **20,00 Fam. Bundy** - s.; 20,30 Galileo - magazin; 20,55 Știri; **21,15 Crocodile Dundee** - aventuri/comedie, Australia, 1986, cu Paul Hogan, Linda Kozlowski; **23,20 Gheare de tigru** - acțiune, SUA, 1994, cu Jalal Mesrhi; **1,00 Stephen King's Tommyknockers** - horror, SUA, 1993, p. 2

RTL

7,05 Matinal; 7,30 Bună dimineața; 8,00 Matinal; **8,30 Bogați și frumoși** - s.; **8,55 Între noi** - s.; **9,25 Vremuri bune...** - s.; **10,00 Fete de aur** - s.; 10,30 Mary Tyler Moore; **11,00 Dădaca** - s.; 11,30 Sabrina talk; 12,30 Duel elev - profesor; 13,00 Magazin informativ; 14,00 Talkshow-uri; **18,00 Dădaca** - s.; **18,30 Între noi** - s.; 19,00 Magazinul landurilor; 19,30 Exclusiv - Stars; 19,45 Știri; 20,10 Exploziv - magazin; **20,40 Vremuri bune, vremuri rele** - s.; 21,15 Viață nebună - camera ascunsă; **22,15 Pamper-ul** - s. Germania, 13/1; **22,45 Biroul** - s. Germania, 13/1; 23,15 7 zile 7 capete; 0,15 Știrile nopții; 10,00 Jurnal; **1,30 Fete de aur** - s.

TV 5

13,05 Întrebări; **15,15 Maria Vandamme** - s.; 17,00 Jurnal TV 5; 17,15 Întrebări; 17,30 Magazin; 18,05 Piramide; 18,30 Întrebări pentru campion; 19,00 Jurnal TV 5; **19,15 Maria Vandamme** - s.; 21,00 Jurnal Belgia; 21,30 Jurnal France 2; **22,05 Diva** - s.; 23,00 Jurnal TV 5; 23,15 Divertisment; 2,00 TV 5 Info

EUROSPORT

9,30 Golf - US. PGA Tour 2000; 10,30 Motorsport magazin; 11,30 Fotbal - preliminarii CE; 13,30 Moto CM - MP al Spaniei, în direct; 14,00 Moto 125 cmc, în direct; 15,00 Moto 500 cmc, în direct; 16,15 Tenis - turneu ATP Barcelona, sferturi; 17,30 Fotbal - Dream Team magazin; 18,00 Haltere CE Sofia, în direct; 20,00 Moto - MP al Spaniei (Jerez de la Frontera); 21,30 Snooker CM - Sheffield/GB; 23,00 Haltere CE - Sofia; 0,00 Sportcentre; 0,15 Box; 1,15 Sumo - Osaka.

RADIO ARAD & RADIO CONTACT (99,1 MHz)

5,00-8,00 Lupta cu somnul; 8,00-10,00 Bună dimineața, Arad!; 10,00-12,00 Tovarășii mei; 12,00-14,00 Pulsul zilei; 14,00-15,00 Radio Magazin - Deutsche Welle; 15,00-17,00 Contact FM; 17,00-18,00 Atenție mare; 18,30-19,00 Născuți pentru muzică; 19,00-19,30 Bună seara, Arad!; 19,30-20,00 Viața spirituală; 20,00-20,15 Fanta Fiesta; 20,15-22,00 Seară de seară; 22,00-5,00 Vineri seară nu mi-e somn

RADIO PRO FM (92,1 MHz)

1,00-3,00 MINISTRY OF SOUND SESSION cu Mihai Gurei; **3,00-5,00 MUZICĂ; 5,00-5,30 BULETIN DE ȘTIRI** la fiecare sfert de oră; **5,30-8,00 PRO FM PANĂ LA UNU** cu Nono Semen și Laura Călăceanu; **7,00-10,00 PRO FM PANĂ LA UNU** cu Cătălin Lăpușcă; **10,00-13,00 PRO FM PANĂ LA UNU** cu Mihai Dobrovolschi; **13,00-14,00 13-14 CU ANDREI** cu Andrei Gheorghe; **14,00-17,00 POFTIM PRO FM** cu Cristian Pavel; **17,00-18,00 TOP TEN PRO FM** cu George Vintilă; **18,00 - 19,00 FABRICAT ÎN ROMÂNIA** cu Andrei Gheorghe; **19,00-20,00 252.26.42** cu Călin Gheorghe; **20,00-23,00 LATINO PARTY** cu Vali Bărbulescu; **23,00-2,00 HOT PARTY MIX** cu Mihai Gurei

RADIO TIMIȘOARA

6,00 Ceasurile dimineții; 8,00 Muzică populară cu dedicații; 9,00 Cânt din suflet; 10,00 Radio-circuit; 11,00 Gramofon; 12,00 Miez de zi la polul vest; 13,00 Emisiune în lb. germană; 14,00 Emisiune în lb. maghiară; 15,00 Emisiune în lb. sârbă; 16,00 Radio cocktail; 18,00 Actualitatea radio; 18,10 Convorbiri; 19,00 Radiojurnal; 19,15 Idei în dialog; 20,05 Călătorie în lumea poveștilor; 20,15 Istoria muzicii rock; 21,00 Curierul de seară. Știri: 6,00; 7,55; 11:00; 12,50; 17,00; 20,00; 21,00; 21,55. **Radio Jurnal**: 7,00; 16,00; 19,00.

RADIO SEBIȘ

6,00 Matinal „21"
9,00 Alo, tu alegi!
10,00 Cafeaua de zece
12,00 Magazin „21"
14,00 Astăzi te sărbătorim - muzică populară și dedicații muzicale
15,00 Secvența „21"
18,00 La mulți ani! - dedicații muzicale
19,00 Rock Da Hause
20,00 Adina și Pamela Șou
22,00 Club „21"
0,00 Telefonul îndrăgostiților

TVR 1

7,00 Apostolul - f. rel.
7,55 Dinastia Strauss - s.
8,50 Desene animate
10,00 Agenda electorală
10,15 Art-mania
10,50 Handbal feminin: Rapid București - ZRC Osikek (Croația), în direct
12,30 Muzica dal capo al fine
13,00 Garantat 100%
13,45 Arca Marinei... în Lumea Darurilor
15,30 Auto Club
16,00 Fotbal Divizia A: Steaua București - FC Argeș, în direct
17,55 Teleenciclopedia
18,40 E primăvară, iarăși primăvară - concert Tudor Gheorghe
20,00 Jurnal * Sport * Meteo
20,30 Surprize, surprize
22,55 Niciodată nu e prea târziu - s.
23,45 Jurnal
23,50 Universul credinței - Sărbătoarea Învierii Domnului, în direct de la Palatul Patriarhal

TVR 2

7,45 Alfred Hitchock prezintă... - rel.
8,35 Care pe care - rel.
9,20 Osia lumii
9,50 Lumea de mâine
11,40 Arta apărării
12,15 Lupii din Yellowstone Park - doc.
13,15 Un popas pe săptămână
13,35 Sabrina - s.
14,00 Desene animate
14,30 Știri
14,35 Ferestre spre cer
14,50 Atlas
15,20 Roadele iubirii - dramă, Franța, 1997
17,05 Ferestre spre cer
17,40 Top TVR 2
18,45 Telejurnal TVR 2
18,55 Ferestre spre cer, în direct de la Ierusalim
19,15 Lumini și umbre - s.
20,15 Festivalul de chitară clasică
20,50 La crucea de Paști
21,20 Andrei Rubliov - dramă, URSS, 1969, partea a doua
23,00 Cântece de Paște
23,15 Ferestre spre cer
23,45 Florilegiu bizantin
0,10 Cântece de Paște
0,30 TVM. Mesager

PRO TV

7,00 Desene animate
9,00 Tânărul Hercule - ultimul episod
9,45 Lois și Clark - s.
10,30 Promotor
11,15 www.apropo.ro - magazin
11,45 Profesiunea mea, cultura
12,55 Știrile Pro TV
13,05 Susan - s.
13,30 Dharma și Greg - s.
14,00 Fotbal Divizia A: Dinamo - FC Național, în direct
16,00 Ce se vede
16,30 Profashion
17,00 Steaua ta norocoasă - divertisment
19,00 Știrile Pro TV
19,30 Chestiunea zilei - retrospectiva săptămânii
20,15 Popeasca și Bănică
21,15 Atât de aproape de cer - dramă, SUA, 1995, cu Keanu Reeves
23,00 Pavarotti și sopranele - prima parte
23,30 Slujba de Înviere, în direct de la Patriarhia Română
1,00 Pavarotti și sopranele - partea a doua
2,00 Steaua ta norocoasă - rel.
4,00 Popeasca și Bănică - rel.
5,00 Atât de aproape de cer - f. rel.

TV ACASĂ

6,15 Știrile de Acasă - rel.
6,45 Dragoste și putere - s., rel.
7,15 Acasă la bunica - rel.
7,30 Căsuța poveștilor - rel.
7,45 Copilul adus de mare - s., rel.
8,30 Maria Isabel - rel.
9,15 90-60-90 Fotomodele - rel.
10,10 Femeia vieții mele - s., rel.
11,00 Sânge din sângele meu - rel.
11,50 Cele zece porunci - f., rel.
14,00 Ia-mă acasă! - emisiune cu și despre animale
15,00 Doctorul casei
15,30 Dragoste și putere - s.
16,00 Copilul adus de mare - s.
17,00 Prăjitura - s.
17,30 Maria Isabel - s.
18,30 Acasă cu Ruxandra Săraru - emisiune cu și despre femei și problemele lor
19,30 Cele zece porunci - dramă, SUA, 1956, partea a doua
21,30 Cross Creek - dramă, SUA, 1983
23,30 Slujba de Înviere, în direct

ANTENA 1

7,00 Astronomii și știința lor
7,55 Aerobic Show
8,00 Aventuri în jungla - s.
8,30 Fir întins
9,00 Casa de piatră
9,30 Roata de rezervă
10,00 Învățămintele lui Moise - s.
11,00 Orient Expres
13,00 Fashion Club
13,20 Clanul Popeștilor - divertisment
14,00 TeleEurobingo Show
19,00 Observator
19,45 Peste bord - comedie, SUA, 1982, cu Goldie Hawn
21,45 Observator
22,00 Divertisment Vouă
22,15 José Carreras - concert
23,30 Slujba de Înviere, în direct de la Patriarhie
1,00 A fost odată un Hollywood - muzical, SUA, 1974
3,00 Aventuri în jungla - rel.
4,00 Fir întins - rel.
4,30 Roata de rezervă - rel.

TV ARAD

7,00 Documentar - Astronomii și știința lor (ep. 2)
8,00 Știri TVA
8,30 Fir întins
8,55 Aerobic show
9,00 Casa de piatră
9,30 Roata de rezervă
10,00 Învățăturile lui Moise - ep. 5
11,00 Orient Expres - talk-show
13,00 Fashion Club
13,20 Clanul Popeștilor - ep. 22
14,00 TeleEurobingo show - partidă specială
19,00 Observator
19,45 Peste bord - comedie romantică SUA, 1987
În continuare program identic cu cel al Antenei 1

TV INTERSAT

9,00 Deschiderea programului
9,05 Desene animate
9,30 Film
10,30 Emisiune de tradiție și folclor - rel.
11,00 Știri - rel.
11,30 Din culisele grădinii zoologice
12,00 Film pentru copii
13,30 Umbre - rel.
14,00 Enciclopedia canină
15,00 Film serial
16,00 Film
17,30 Emisiune de tradiție și folclor II
18,00 Intesat cultural
18,30 Desene animate
18,45 Știri
19,30 Revoluționarul - film
20,05 Casa de nebuni - s.
20,30 Baschet masculin: CSU Pitești - West Petrom Arad (finala C.N.)
22,30 Film
0,00 Știri - rel.
0,30 Erotica
1,30 Închiderea prgoramului

ANIMAL PLANET

8,00 Vânătorul de crocodili
8,30 Aventurile vânătorului de crocodili
9,30 Noile aventuri ale lui Black Beauty
10,30 Un câine cu imaginație
11,30 Acvanauții
12,30 Aventurile vânătorului de crocodili - 2 ep.
13,30 Spectacolul naturii cu Jeff Corwin
14,00 Salvați animalele!
15,00 Aventurile vânătorului de crocodili - 2 ep.
16,00 Noi rezervații naturale
17,00 Habitatele Africii
17,30 Spectacolul naturii
18,00 Animalele Orientului
19,00 Acvanauții
20,00 Aventurile vânătorului de crocodili - 2 ep.
21,00 Vânătorul de crocodili
22,00 Urgențe veterinare
23,00 Supraviețuitorii
0,00 Neîmblânzita Amazonie
1,00 Anotimpul sălbatic

BUDAPESTA 1

6,45 Lumea satului; 7,00 Mesajul trecutului; 9,00 Religie; 9,10 Zanzibar - emis. pt. tineri; 10,30 Dute-vino; 11,00 Unde? Ce? - mozaic de sâmbătă; 11,30 Emisiunea pensionarilor; 12,00 Fereastra - mag. informativ; 13,00 Știri; 13,05 Bravo TV; 14,00 Fejtö Ferenc 2/1; 15,00 Magazin de muzică populară; 15,30 Delta; 16,00 Secolul nostru; 16,30 1100 ani în centrul Europei; 17,00 Să discutăm despre viitor; 17,20 Ziua mondială a dansului; 17,50 Fotbal - campionatul Ungariei; 20,00 Loto-show; 20,30 Știri; 21,00 Satelit - cabaret; 21,35 Castravete - show politic; 22,00 Crimă în pasul calului - thriller, SUA/Canada-/Germania; 23,55 Telesport - tenis de masă CE; 0,25 Vizitatori de noapte - polițist, Anglia, rel.

BUDAPESTA 2

8,40 Lumea satului; 8,50 Cer senin - s.; 9,40 Magazinul minorităților; 12,10 Rondo; 13,00 Circul Humberto - s. Cehia; 13,55 Comedianții - s.; 14,50 Cupa Lurko; 15,15 Întâlniri; 15,50 Alger - f., SUA; 17,30 Clubul Trei dorințe; 18,00 Repede; 19,00 Idolul show-ului; 19,45 I. Q. Casion; 20,45 Poveste; 21,00 Știri, sport; 21,30 Cheful adolescenților; 22,00 Telesport; 22,40 Olimpiada mea - emis. lui Vitray Támás; 23,35 Maghiari celebri; 0,30 Dosarele X - s.

VĂ RECOMANDĂM
TVR 1
20,30 Surprize, surprize
22,55 Niciodată nu e prea târziu - s.

S.C. PRODAGRO BIAN S.R.L. ARAD
Tel/fax 057/288306
CUPOANELE ÎNCOTRO ?
Pentru folosirea rapidă și eficientă a cupoanelor, S.C. PRODAGRO BIAN S.R.L. Arad, str. Bicaz nr. 6, stă la dispoziția agricultorilor cu:
- semințe de porumb, floarea-soarelui, soia, orzoaică primăvară, lucernă, trifoi, ghizdei, legume, iarbă gazon;
- erbicide, fungicide, insecticide - pentru toate culturile;
- îngrășăminte chimice (granulate și lichide);
- stimulatori;
- furaje concentrate pui, găini, purcei, porci.
Produsele pot fi cumpărate și de la magazinele firmei din: Arad (Calea Timișorii nr. 35); Pecica, Nădlac, Lipova, Chișineu Criș, Ineu, Beliu, Sebiș, Gurahonț; Salonta - jud. Bihor; Timișoara (str. C. Porumbescu nr. 15), Sânicolau Mare - jud. Timiș.
VĂ ASTEPTĂM!
(1420052)

PRIMA

7,00 Milagros - rel.
8,00 Taifas
13,00 Milagros - s.
14,00 Uncovered - rel.
15,00 Viper - s. rel.
16,00 Justiție militară - s. rel.
17,00 Viper - s.
18,00 Focus
18,30 Impact
19,00 Cronica cârcotașului
19,10 Justiție militară - s.
20,00 Iubita tatălui meu - dramă, SUA, 1990, cu Melissa Gilbert
21,50 Cronica cârcotașului
22,00 Rebecca - s.
23,00 Detectivi de elită - s.
0,00 Focus - rel.
0,30 Impact - rel.

TELE 7 ABC

7,00 Știri
7,10 Bună dimineața, România!
9,00 Dincolo de anul 2000 - rel.
10,00 Știri
10,30 Senzațional - rel.
11,30 Economic ABC - rel
11,50 Gura lumii - rel.
12,00 Cutia Pandorei - rel.
13,00 Ora unu a venit
13,15 Primul pas - rel.
14,15 Club ABC - rel.
15,00 Știri
15,45 Post Meridian
17,00 Dați vina pe Corina
18,00 Documentar
19,00 Dincolo de anul 2000 - doc.
20,00 Telejurnal
20,35 Economic ABC
20,50 Gura lumii
21,00 Senzațional cu Dan Diaconescu
22,00 Reporter Tele 7
22,30 Telemedicina
0,00 Știri
0,30 Concert
1,00 Ora unu a venit - rel.
1,10 Concert
1,45 Telejurnal - rel.
2,30 Economic ABC - rel.
2,50 Gura lumii - rel.
3,00 Dincolo de anul 2000 - rel.
4,00 Dați vina pe Corina - rel.
5,00 Reporter Tele 7 - rel.

HBO

10,00 Joc murdar - thriller, SUA, 1997
11,30 Nuntă sângeroasă - thriller, Australia, 1997
13,15 Regele popicelor - comedie, SUA, 1996
15,15 Cei trei ninja: Aventuri în parcul de distracții - aventuri, SUA, 1995
16,45 Prizonieri în școală - thriller, SUA, 1998
18,30 La pescuit - comedie, SUA, 1997
20,00 Pentru o cauză nobilă - SF, SUA, 2000
21,45 Stargate - s.
22,30 Frankenstein - horror, SUA, 1994
0,30 Fiara - horror, SUA, 1984

DISCOVERY

10,00 Jurassica
10,30 Salvați animalele
11,00 În căutarea unor lumi dispărute
12,00 Dispariția dinozaurilor
13,00 Dezastre
13,30 Vânătorii de fantome
14,00 Automobile în top: Jaguar
14,30 Flightline
15,00 Imperiul solar
16,00 Aventuri la pescuit
16,30 Povestiri despre supraviețuire în Australia
17,00 Aventuri la pescuit
17,30 Discovery astăzi
18,00 Echipa timpului
19,00 Istoria motorului
19,30 Camioane clasice
20,00 Știința ultra-modernă
20,30 Discovery astăzi
21,00 Konkordski
22,00 Turnul din Pisa
23,00 Deschizătorii de drumuri: Japonia
0,00 Aripi: Cel mai bun bombardier
1,00 Forțele naturii: Inundațiile
2,00 Capitole roșii
2,30 Discovery astăzi
3,00 Echipa timpului

PROTV INTERNAȚIONAL

0,00 Știrile Pro TV
1,00 Chestiunea zilei pe scurt
1,10 Chestiunea zilei
2,50 Revista presei
3,00 Știrile Pro TV
3,10 Profit
3,15 P(r)oezia
3,20 Profeții despre trecut
4,15 Acasă la bunica
4,30 Viața bate filmul
5,15 Acasă la români
5,30 Doctorul casei
6,00 Știrile Pro TV
6,30 Știrile de Acasă
7,00 Bună dimineața, Pro TV e al tău!

ATOMIC TV

7,00 Selector
10,25 Reactor - rel.
10,30 Cinematomic - rel.
11,00 Atomix cu Tudor - rel.
14,00 Interactiv
15,30 Proaspete și Fierbinți - cea mai proaspătă emisiune atomica îți prezintă cele mai fierbinți hit-uri ale momentului
15,55 Reactor - știrile zilei
16,00 Rockada - rel.
17,00 Selector
19,00 Atomix cu Dinu
21,55 Reactor - știrile zilei
22,00 Atomic Café
22,30 Selector
23,00 Metropolis
0,00 Insomnia

TV 2

7,00 Magazin matinal; 7,30 Matineu; 9,30 Vipera - s.; 10,15 Înger sălbatic - s.; 11,00 O doamnă misterioasă - s.; 12,00 Ofertă directă; 12,30 Ungaria, mâine; 13,10 Airport - s.; 13,35 Riviera - s.; 14,00 Bogați și frumoși - s.; 14,25 Mamma Lucia - f. IT. cu Sophia Loren; 16,10 Mac Gyver - s. 17,00 Sunset Beach -s.; 17,45 Înger sălbatic - s.; 18,40 Camila - s.; 19,30 Fapte; 20,00 Roata norocului; 20,30 Vipera - s.; 21,00 Agent dublu în acțiune - s.; 21,55 Delincvenți în goană - superpolițiști în acțiune - doc.; 22,30 Urmă fierbinte; 23,00 Bună seara, Ungaria!; 23,45 Misiune periculoasă - s. pol. SUA, ep. 1; 0,40 Inamicii jurați - s.; 1,35 Internet

PRO 7

7,00 Sam; 7,40 TAFF - magazin; 8,10 Mallorca - s.; 8,35 Simpsonii - s.; 9,25 Cine-i șeful? - s.; 9,55 Super-mămicile - s.; 10,25 Obiceiuri noi - dramă, SUA, 1996, cu Maria Kelly; 12,00 Diagnostic - crimă - s.; 13,05 Matlock - s.; 14,00 Sam - magazinul amiezii; 15,00 Talkshow-uri; 18,00 Taff - magazin; 18,30 Sub un acoperiș - s.; 19,00 Simpsonii - s.; 20,00 Fam. Bundy - s.; 20,30 Galileo - magazin științific; 20,55 Știri; 21,15 Inimi furate - comedie, SUA, 1996, cu Sandra Bullock, Dennis Leary; 23,10 Magazin erotic; 0,00 Intrigi - thriller erotic, SUA, 1995; 1,25 Spitalul de urgență - s.

RTL

7,00 Șapte fix; 7,30 Bună dimineața!; 8,00 Opt fix; 8,30 Bogați și frumoși - s.; 8,55 Între noi - s. Germania; 9,25 Vremuri bune... - s. Germania; 10,00 Fete de aur - s.; 10,30 Mary Tyler Moore; 11,00 Dădaca - s.; 11,30 Sabrina - talk; 12,30 Duel elev-profesor - concurs TV; 13,00 Magazinul amiezii; 14,00 Talkshow-uri; 18,00 Dădaca - s.; 18,30 Între noi - s. Germania; 19,00 Magazin regional; 19,30 Exclusiv magazin; 19,45 Știri, sport, meteo; 20,10 Exploziv magazin; 20,40 Vremuri bune, vremuri rele - s. Germania; 21,15 Dr. Stefan Frank - s.; 22,15 Spital municipal - s.; 23,15 Stern TV - magazin; 1,00 Jurnalul nopții; 1,30 Fete de aur - s.

TV 5

13,05 100% Întrebări; 14,05 Timpul prezent; 15,00 Jurnal TV 5; 15,15 Julie Lescaut - s.; 17,00 Jurnal TV 5; 17,15 Întrebări TV 5; 17,30 Magazin; 18,05 Piramide; 18,30 Întrebări pentru campion; 19,00 Jurnal TV 5; 19,15 Julie Lescaut - s.; 21,00 Jurnal Elveția; 22,05 Magazin; 23,15 Copilăria - s.; 1,00 Jurnal

EUROSPORT

9,30 Hochei CM - select.; 10,30 Fotbal; 12,00 Haltere CE Sofia (Bulgaria); 13,00 Moto Trial-Cordoba (Spania); 13,30 Moto superbike - Kyalami (Africa de sud) 14,00 Golf - Texas; 15,00 Hochei CM; 16,00 Ciclism - Turul Romandiei; 17,00 Ciclism - Turul Romandiei et. 1, în direct; 18,00 Tenis - turneu WTA Hamburg; 19,30 Hochei CM grupa C: Cehia-Canada; 22,00 Snooker - CM Sheffield/GB, finala, rel.; 0,00 Hochei CM, St. Petersburg; 1,00 Sporturi extreme; 2,00 Moto - superbike.

S. C. „COMTEX" S.A. ARAD
B-dul Revoluției Nr. 82
VINDE SPAȚII COMERCIALE ÎN MUNICIPIUL ARAD
Informații la telefon:
092/656700; 057/255642
(1420306)

str. Mărășești nr. 5, telefon 280858
Dacă nu ești conectat încă la INTERNET, să știi că aproape 1000 de arădeni ți-au luat-o deja înainte.
Nu e frumos să rămâi în urmă.
Vino repede la D'art și fă-te cu un abonament!
Ai 60 de linii digitale dial-up cu viteză de transmisie de 56 kbps!
Ai o lună abonament gratuit!

TVR 1

7,00 Matinal național
9,00 TVR Iași
10,00 Agenda electorală - rel.
10,25 Hiller și Diller - rel.
10,55 TVR Cluj-Napoca
12,00 Teatrul Național de Televiziune prezintă: **Căsătorie imposibilă** - rel.
13,05 TVR Timișoara
14,00 Jurnal
14,15 CiberFan
14,30 Trei anotimpuri - f. rel.
16,15 O vedetă... populară
17,00 Impas în doi
17,30 Studioul electoral
18,30 Fotbal Divizia A: FC Argeș Pitești-Dinamo București
21,30 Jurnal * Meteo * Sport
21,25 Aventura diabolică - thriller, Marea Britanie, 1998
22,40 Jurnalul Academiei Cațavencu
22,55 În flagrant
23,30 Jurnalul de noapte
23,45 Lumea dansului
0,45 Café Corso

TVR 2

7,00 Femeia misterioasă - rel.
7,45 Alfred Hitchcock prezintă ... - s., rel.
8,35 Care pe care - rel.
9,15 Veni, video, vici! - rel.
9,35 Balet: Notre Dame de Paris - rel.
11,10 Plus 2000 - rel.
12,00 Lupii din Yellowstone Park - doc. rel.
13,00 Desene animate
13,30 Nouă meșteri mari - rel.
13,45 Toți, împreună
14,50 Știri
15,00 Volei feminin - Finala CN de volei
16,30 Trupa DP2
17,00 Se întâmplă acum!
17,30 Femeia misterioasă - s.
18,25 Veni, video, vici!
18,45 Telejurnal TVR 2
19,15 Rapsozii satelor
19,30 Pe răspunderea mea - dramă, România, 1956
20,55 Minunile creației lui Dumnezeu - doc.
21,55 Călătorind prin țară
22,10 Alfred Hitchcock prezintă... „Când nevasta îți pune gând rău" - s.
23,05 Știri
23,10 Știri bancare
23,15 Lentila de contact
0,15 TVM. Mesager

PRO TV

7,00 Bună dimineața, Pro TV e al tău!
10,00 Agenda electorală
10,30 Tânăr și neliniștit - rel.
11,20 Jake și grăsanul - s.
12,15 Motorul cu apă - dramă, SUA, 1992
14,00 Tânăr și neliniștit - s.
15,00 Divizia A: CS Oțelul - FC Steaua - live
16,50 Sens unic
17,00 Știrile Pro TV
17,30 Viața bate filmul - show
18,20 Dădaca - s.
18,50 Chestiunea zilei pe scurt
19,00 Știrile Pro TV
19,50 Chestiunea zilei pe scurt
20,00 Walker - polițist texan - s.
21,00 Chestiunea zilei
21,30 Liga Campionilor: Real Madrid - Bayern München - live
23,30 Știrile Pro TV
0,00 Fotbal: Rezumat UEFA
1,00 Jake și grăsanul - rel.
1,45 Dădaca - s. rel.
2,10 Motorul cu apă - f. rel.
3,35 Știrile Pro TV
3,45 Adormitul - SF/comedie, SUA 1973
5,00 Viața bate filmul - rel.

TV ACASĂ

10,00 Știrile de Acasă - rel.
10,30 Acasă la bunica - rețete culinare - rel.
10,45 Căsuța poveștilor - rel.
11,00 Dragoste și putere - rel.
11,30 90-60-90 Fotomodele - rel.
12,15 Sânge din sângele meu - rel.
13,15 Guadalupe - s.
14,45 Antonella - s.
15,45 Copilul adus de mare - s.
16,30 Dragoste și putere - s.
17,00 Desene animate
17,10 Acasă la români - muzică populară
17,15 Acasă la bunica - rețete culinare
17,30 Maria Isabel - s.
18,30 Știrile de Acasă
19,05 Sânge din sângele meu - s.
20,00 90-60-90 Fotomodele - s.
21,00 Femeia vieții mele - s.
22,00 Annie Hall - f. SUA, 1977 cu Woody Allen
0,00 Închiderea programului Acasă

ANTENA 1

7,00 Observator
7,55 Aerobic Show
8,00 Dimneața devreme
10,00 Știri
10,10 Luke cel norocos - Orașul Margaretelor - animație, SUA, 1985
11,00 Copii de închiriat - comedie, SUA, 1996
13,00 Știri
13,15 Pericol iminent - s.
14,00 Camila - s.
15,00 Scandalul - s.
16,00 Suflet rebel - s.
17,00 Știri
17,25 Intrigi în Paradis - s.
19,00 Observator
20,00 Operațiunea de salvare - acțiune, SUA, 1993, cu Michael Dudikof
22,00 Observator
22,30 Marius Tucă Show
1,00 Navarro - s.
2,30 Scandalul - rel.
3,15 Suflet rebel - rel.
4,00 Intrigi în Paradis - rel.
5,30 Hombres - războiul sexelor - s.

TV ARAD

7,00 Observator
7,55 Aerobic show
8,00 Dimineața devreme
10,00 Știri
10,10 Știri TVA - rel.
10,40 Anunțuri - rel.
10,50 Muzică
11,00 Copil de închiriat - comed. SUA, 1995
13,00 Știrile amiezii
13,15 Pericol iminent - ep. 2
14,00 Camila - ep. 12
15,00 Scandalul - ep. 27
16,00 Suflet rebel - ep. 29
17,00 Emisiune în limba bulgară
18,00 Studio electoral
18,30 Știri TVA
19,00 Observator
19,45 Studio electoral
20,00 Operațiunea de salvare - comed./av. SUA, 1993
În continuare program identic cu cel al Antenei 1

TV INTERSAT

9,00 Deschiderea programului
9,15 Muzică populară
9,45 Horoscop
9,50 Dulce ispită - s.
10,30 Desene animate
11,00 Știri - rel.
11,30 Mistere, farmece și miracole
12,00 Film
13,30 Emisiune în limba sârbă - rel.
14,00 Videoclipuri
14,10 Amintiri din anul 1980 - rel.
15,00 Film - rel.
16,00 Desene animate
16,30 Planeta video a copiilor
17,00 Emisiune în limba maghiară
18,00 Obiectiv economic
18,15 Comorile lumii
18,30 Haideți să ne jucăm!
18,45 Știri
19,30 Studio electoral
20,30 Farmacia de serviciu - s.
21,00 Forțele speciale de elită
22,00 Deșertul vorbește
22,30 Film
0,00 Știri
0,30 Erotica
1,30 Închiderea programului

ANIMAL PLANET

8,00 Lassie
8,30 Un câine cu imaginație
9,00 Hollywood Safari
10,00 Aventurile vânătorului de crocodili
11,00 Spectacolul naturii
12,00 Zig & Zag
12,30 Păsările
13,00 Cazurile judecătorului Wapner
14,00 Aventurile vânătorului de crocodili
15,00 Medic de animale
15,30 Spectacolul naturii
16,30 Acvanauții
17,00 Cazurile judecătorului Wapner
18,00 Aventurile vânătorului de crocodili
18,30 Salvați animalele!
19,00 Spectacolul naturii
20,00 Spectacolul naturii
21,00 Universul naturii
22,00 Urgențe veterinare
23,00 Colți și gheare
0,00 În ajutorul animalelor sălbatice
0,30 Ambulanța veterinară aeriană: Gove
1,00 Urgențe veterinare

BUDAPESTA 1

6,45 Lumea satului; 7,00 Magazin matinal; **9,30 Bestia** - s.; 10,00 Doar astăzi! - mag. distractiv; **10,20 Vânt fierbinte** - s. Iugoslavia; **11,30 Totul pentru iubire** - s.; 13,00 Știri; 14,00 Programe pentru minorități; 15,00 Trecutul și prezentul cinematografiei ungare; 15,10 Jurnale de actualități din 1931; **15,25 Idolul albastru** - f. Ungaria; 16,40 Eu să nu am patrie? 17,00 Curs de lb. germană; 17,30 Religie; 18,00 Olimpiada mea - em. Iui Vitray Tamas; 19,00 Jumale regionale; 19,55 Sunete de bază; 20,00 Magazin de modă; 20,30 Știri; 21,00 Show juridic; 21,30 Fotbal: Liga Campionilor; 23,40 Știri; 0,15 Salon maghiar - mag. cultural; 0,45 Fotbal - Liga campionilor rezumate

BUDAPESTA 2

7,00 Matinal; 9,30 Panorama; 10,00 Parlamentul, în direct; la 17,00 Strada școlii; 18,30 Magazin handicapați; 19,00 Telesport; 20,40 Basme; 21,00 Știri, sport; 21,30 Piața Eroilor - 2/2; 22,05 Festival de dansuri; **22,35 Poliția nautică** - s.; **23,20 Zona incredibilă** - s.; 0,05 Ora de închidere; 1,05 Oferta nopții

Acum ai două posibilități:
Te conectezi la **CONNEX** cu telefonul tău și primești
300.000 Lei CADOU
Alegi pentru conectare un telefon din oferta noastră și
ai 51 USD CADOU
Trebuie doar să **alegi-** Mag. **SANITAS**
Mag. **ELECTRONICA** (Căminul)
Mag. **AMET 114 - UTA**

PRIMA

7,00 Emisiune pentru copii
10,00 Povestea Alpilor - s.
11,00 Sport Magazin
14,00 Exploziv
15,00 Viper - s. rel.
16,00 Justiție militară - s. rel.
17,00 Viper - s.
18,00 Focus
18,30 Impact
19,00 Cronica cârcotașului
19,10 Justiție militară - s.
20,00 Uraganul vine de la Navaronne - acțiune, coprod., 1978, cu Harrison Ford
21,50 Cronica cârcotașului
22,00 Sex cu Nadine
23,00 Confesiuni erotice - s.
0,30 Focus - rel.
1,00 Impact - rel.

TELE 7 ABC

8,00 Știri
8,10 Senzațional - rel.
9,00 Țara spiridușilor
10,00 Tentații - rel.
10,30 Economic ABC - rel.
10,50 Gura lumii - rel.
11,00 Țara de dincolo de București - rel.
13,15 Studioul Tudor Vornicu
16,00 Club ABC
16,30 Lumea misterelor
17,00 Rendez-vous la Tele 7
18,00 Lumea în clipa 2000 - doc.
19,00 Telejurnal
19,45 Documentar
20,15 Derrick - s.
21,30 O noapte cu Adrian Păunescu
0,00 Știri
0,20 O noapte cu Adrian Păunescu - rel.
1,30 Rendez-vous la Tele 7 - rel.
2,30 Telejurnal - rel.
3,00 Lumea în clipa 2000 - rel.
4,00 Studioul Tudor Vornicu - rel.
6,45 Clipuri muzicale

HBO

10,00 Desene animate
11,00 Dragă, am micșorat copiii! - s.
11,45 Al șaselea jucător - comedie, SUA, 1997
13,30 Ghinionista - comedie, SUA, 1996
15,00 Il Postino - dramă, Italia, 1994
16,45 La cină cu un gogoman - comedie, Franța, 1998
18,00 MaxQ: Aterizare forțată - thriller, SUA, 1998
19,30 Cinema
20,00 O zi minunată - dragoste, SUA, 1996
21,45 Cântec de leagăn - dramă, SUA, 1998
23,15 Umbra și Întunericul - aventuri, SUA, 1996
1,00 Teroare la magazin - thriller, SUA, 1998
2,30 Rechinii atacă - thriller, SUA, 1999
4,00 **Box**: Lennox Lewis vs. Michael Grant, în direct

DISCOVERY

10,00 Cele mai bune automobile britanice
11,00 Mari evadări
11,30 Nebuni după avioane
12,00 Predicții pentru planetă
13,00 Jurassica
13,30 Călătorii în timp
14,00 Hitler
15,00 Aripi pe mare
16,00 Căderea Saigonului
17,00 Mari comandanți
18,00 Hitler
19,00 Mari comandanți
20,00 Super-structuri
21,00 Curse de Formula 1
22,00 Forța furtunii
23,00 Spitalul de urgență
0,00 Criminaliștii
1,00 Planeta singuratică
2,00 Câmpuri de bătălie
3,00 Comori dispărute ale Antichității

PRO TV INTERNAȚIONAL

23,30 Slujba de Înviere
0,30 Știrile Pro TV
1,00 Concertul extraordinar al colegiului Pro
2,00 Steaua ta norocoasă
4,00 Acasă la români
4,30 Nae și Vasile
5,30 Chestiunea zilei
6,50 P(R)oezia
7,00 Profesiunea mea, cultura
8,00 Concertul extraordinar al colegiului Pro - rel.
9,00 Carmina Burana - operă

ATOMIC TV

7,00 Selector
10,30 Romanian Top 100
12,30 File de poveste
13,00 Best of Extreme Sports - rel.
13,30 Cinematomic - rel.
14,00 K Lumea
16,00 Selector
18,30 Atomix cu Oana - rel.
21,30 Febra - party music
22,30 Vibrații
23,30 Klub Bizzar
0,30 Insomnia

TV 2

7,00 Rădăcini; 7,30 Biblia pentru copii; 8,00 Matineu, desene animate; 10,00 Desene animate; 12,00 Party TV - magazin; 13,30 Lămâia; **14,00 Agentul dublu în acțiune** - s.; **15,00 Mowgli, fiul junglei** - s. av. SUA; **15,30 Sliders** - s.; **16,30 De la unu la doi** - s.; **17,00 Buni prieteni** - s.; **17,30 Aventurile lui Simbad** - s.; **18,30 Hercules** - s.; 19,30 Fapte; 20,00 Cine sunt eu? - conc. tv; **20,30 Vipera** - s.; **21,00 Kickboxer** - acțiune, SUA; **22,50 Luptătorul mortal** - karate, SUA; **0,25 Quantum Leap** - s.; **1,15 Întâlniri erotice** - s.

PRO 7

8,00 Desene animate; **12,25 Babylon 5** - s. SF, SUA, 22/1; 13,15 Desene animate; **13,40 Simpsonii** - s.; **14,40 Familia Bundy** - s., 2 ep.; **15,40 Jesse** - s. distr. SUA; **16,05 Prieteni** - s.; **16,35 Sabrina** - s; **17,00 Vrăjită** - s; **18,00 Buffy** - s; 19,00 Trandafiri de la fostul iubit - show; 20,00 Talk, talk, talk; 20,30 Max - magazin; 20,55 Știri, sport; **21,15 Firma** - thriller, SUA, 1993, cu Tom Cruise, Gene Hackman; **0,20 Perdito Durango** - acțiune, Mexic/Spania, 1997; 1,40 TV Total; 2,45 Switch

RTL

7,15 Desene animate; 9,00 Disney Club; 11,55 Desene animate; **13,15 Boston College** - s.; **13,40 Moesha** - s.; **14,05 Treptat, treptat** - s.; **14,30 După Lună** - s.; **15,00 Prințul din Bel Air** - s.; **15,30 Sălbaticii ani '70** - s.; **15,55 Meșterul casei** - s.; **16,55 Beverly Hills 90210** - s.; **17,50 Melrose Place** - s.; 18,35 Top of The Tops; 19,45 RTL Weekend; 20,10 Exploziv Weekend; 21,15 Un show de 100.000 - show; **23,00 Colombo - Semnează ori mori** - s.; **0,20 Lege și ordine** - s.; 1,10 7 zile, 7 capete

TV 5

15,15 Magazin; 16,30 Paris Special; 17,00 Jurnal; 17,15 Întrebări TV 5; 17,30 Sport Africa; 18,05 Piramide; 18,30 Întrebări pentru campion; 19,00 Jurnal; 19,15 Rădăcini și aripi; 20,30 Autovision; 21,00 Jurnal Belgia; 21,30 Jurnal France 2; 22,05 Thalassa; 23,00 Jurnal TV 5; 23,15 Trimis special

EUROSPORT

9,30 Fun - Extremsports; 9,30 Aventuri; 10,30 Moto - CM de superbike Sugo; 12,30 Fotbal - legende ale CE; 13,30 Moto CM - MP al Spaniei, în direct; 14,00 Moto - Jerez (Spania), 125 cmc, în direct; 15,00 Moto Spania 500 cmc, în direct; 16,15 Tenis - turneu ATP Barcelona, semifinale; 16,30 Haltere CE - Sofia, în direct; 19,30 Haltere CE Sofia; 20,00 Motorsport magazin; 21,30 Snooker CM, semifinala; 23,00 Haltere CE - Sofia; 0,00 Sportcentre; 0,15 Box; 1,15 Hochei pe gheață - CM St. Petersburg.

VĂ RECOMANDĂM

PRIMA TV
20,00 Uraganul vine de la Navaronne - acțiune, coprod., 1978, cu Harrison Ford

HBO
20,00 O zi minunată - dragoste, SUA, 1996
23,15 Umbra și Întunericul - aventuri, SUA, 1996
1,00 Teroare la magazin - thriller, SUA, 1998

În aprilie tombola CUMPERI ȘI CÂȘTIGI !
Cumperi cartele sau te conectezi la **MAG. SANITAS**
TEL. 093511355 Mag. **ELECTRONICA**
092976769 Mag. **AMET 114 - UTA**
Și poți câștiga: -1 telefon cu conectare
-3 cartele CONNEX GO
-5 cartele 12$
TE CONECTEZI ȘI CÂȘTIGI !

TVR 1

7,00 Ceasul deșteptător
8,00 Universul credinței
9,00 Desene animate
9,50 Kiki Riki Miki
10,50 Încondeierea ouălor - doc.
11,20 Prieten la nevoie - comedie, SUA, 1996
13,15 Tezaur folcloric
14,05 Paștele la români
16,30 Aventuri cu Ducesa de York - doc.
17,20 Spectacolul lumii
17,50 Eurovision 2000 (I)
19,00 Perechea potrivită
19,30 Carol și compania - s.
20,00 Jurnal * Meteo
20,30 Duminica sportivă
20,40 Divertis cu... Surprize, surprize
21,40 Campionul - dramă, SUA, 1996, cu Kevin Costner
23,55 Jurnal
0,00 La mulți ani, Tina Turner!

TVR 2

7,00 „Lumini și umbre" - rel.
8,00 Omul și muzica - rel.
9,00 Orizont spiritual
9,35 Cinci povești de Paște
10,00 Sărbătorile de Paște la Fermă
11,05 Tip-top, mini-top
12,00 Vecernia celor 12 Evanghelii, în direct
13,05 Paștele în Europa
14,05 Sabrina - s.
14,35 Știri
14,40 Primăvara cântecului românesc (I)
16,00 Fotbal: Meci din Campionatul Spaniei
17,35 Spectacol de muzică dance
18,45 Telejurnal TVR 2
19,00 Americanca - dramă, Franța, 1996
20,35 Concert extraordinar de muzică pop-rock: Holograf, Iris, Compact
21,45 Familia și legea - s.
22,35 Știri
22,40 Teatrul Național de Televiziune prezintă: **Părinții teribili** de Jean Cocteau
0,35 TVM. Mesager

PRO TV

7,00 Desene animate
9,00 Super Abracadabra
10,30 Andre - aventuri, SUA, 1994
12,00 Profeții despre trecut
12,55 Știrile Pro TV
13,05 ABBA mania
13,30 Janine 10 - prezentare modă
14,00 Superbingo Pro TV
19,00 Știrile Pro TV
19,30 Nae și Vasile - Ora iepurașului
20,45 E. T. Extraterestrul - SF, SUA, 1982, cu Peter Coyote
22,45 DOD Show - Râsoteca - cu Doru Octavian Dumitru
0,00 Fotbal: Magazin Liga Campionilor
1,00 ABBA mania - rel.
2,00 E. T. Extraterestrul - f., rel.
4,00 DOD Show - rel.
5,30 Andre - f., rel.

TV ACASĂ

10,00 Desene animate
10,30 Ia-mă acasă! - rel.
11,30 Verdict: crimă! - rel.
12,30 Acasă la români - rel.
15,00 Tom Degețel - muzical, SUA/Anglia, 1958
16,40 Desene animate
17,00 Prăjiturica - s.
17,30 Maria Isabel - s.
18,30 Micuțele doamne - s.
20,15 Minunat, dar mortal - suspans, SUA, 1973, cu Peter Falk
21,30 Parada de Paște - muzical, SUA, 1948
23,25 Acasă la români - rel.

ANTENA 1

6,15 Și pereții au urechi - comedie, Franța, 1974
7,55 Aerobic Show
8,00 Credința și viața
9,00 Învățămintele lui Moise - ultimul episod
10,00 Cel mai mic iepuraș - animație, SUA, 1995
10,50 Buni prieteni
11,30 Aventurile lui Sinbad - s.
12,30 Sângele apă nu se face - comedie, SUA, 1935
13,00 Duminica în familie
16,00 Montserrat Caballe și Montserrat Marti în concert
17,40 Divertisment
18,00 Intrigi în Paradis - s.
19,00 Observator
19,50 TeleEurobingo Show
23,00 Părinții copilului nostru - dramă, SUA, 1989
1,00 Trei într-o barcă - aventuri, Marea Britanie, 1956
3,00 Aventurile lui Sinbad - rel.
4,00 Sângele apă nu se face - rel.
5,00 Intrigi în Paradis - rel.

TV ARAD

6,00 Și pereții au urechi - comed. Franța
8,00 Credință și viață
8,55 Aerobic show
9,00 Învățămintele lui Moise - ultimul episod
10,00 Cel mai mic iepuraș - d. a.
10,50 Buni prieteni
11,30 Aventurile lui Sinbad - ep. 26
12,30 Stan și Bran - Sângele apă nu se face
13,00 Duminica în familie
16,00 Concert de Paști - Monserrat Caballe și Monserat Marti
17,40 Telefelicitări
18,00 Păstorul cel bun - ediție de Paști
18,30 Știri TVA
18,50 Telefelicitări
19,00 Observator
19,50 TeleEurobingo show
În continuare program identic cu cel al Antenei 1

TV INTERSAT

9,00 Deschiderea programului
9,05 Desene animate
9,30 Film
11,00 Știri
11,30 Audio Star și invitații săi - rel.
13,30 Intersat cultural - rel.
14,00 Iubiți animalele
14,20 Blanche - s.
15,00 Aventurierii
15,30 Film
17,00 Intersat Sport Show
18,00 Emisiune de tradiție și folclor
18,30 Desene animate
18,45 Retrospectiva știrilor săptămânii
19,30 Revoluționarul
20,20 Muzică populară
21,00 Lumea adâncurilor
21,15 Neon Rider - s.
22,00 Camera ascunsă
22,30 Film
0,00 Retrospectiva știrilor săptămânii - rel.
0,30 Erotica
1,00 Închiderea programului

ANIMAL PLANET

8,00 Vânătorul de crocodili
8,30 Aventurile vânătorului de crocodili
9,30 Un câine cu imaginație
10,30 Lassie
11,30 Cazurile judecătorului Wapner
12,30 Totul despre câini
13,30 Spectacolul naturii
15,00 Vânătorul de crocodili
16,00 Acvanauții - 2 ep.
17,00 Un câine cu imaginație
18,00 Totul despre câini
19,00 Animalele lui Aspinall
20,00 Salvați și salvatori
21,00 Îngrijitor în Parcul San Diego
22,00 Neîmblânzita Australie
23,00 Insecte canibale
0,00 Vidrele din Yellowstone
1,00 Dragoste în natură

BUDAPESTA 1

7,00 Magazinul gospodarilor; 7,30 Matinal; 8,20 Mesajul Bibliei; 8,30 Piața centrală; 10,00 Insula duminicală; 11,35 Clubul trei dorințe; 12,05 Boutique muzical; 13,05 Ungaria mâine; 13,35 Clipele norocului; 14,00 Clinica TV; 14,30 Fejto Ferenc 2/2; 15,30 Ziua poliției; 16,40 Religie; 17,10 Pudră- mag. femeilor; 17,40 Șase magic - conc. tv. 18,10 Telesport - echitație , fotbal; 20,00 Săptămâna - informații, știri; 21,00 Șlagăr TV; 22,00 Încotro?; 23,00 I.Q. Casio; **0,00 Dosarele X** - s.; 0,45 Telesport - tenis de masă CE

BUDAPESTA 2

8,40 Religie; 10,55 Casa maghiară; 11,30 Punct verde; 12,25 Du-te-vino; 13,00 Mag. turistic; 13,30 Animatic; 14,00 Boutique muzical; 15,25 Gaia - jurnal ecologic; 15,50 Valori de patrimoniu; 16,05 Mesajul locurilor sfinte; 16,30 Handbal masculin; 18,18 Jani merge acasă - reportaje; 18,45 Satelit - em. distractivă; 19,20 Castravete - show politic; 19,40 Șasele magic; **20,10 Diana, prințesa poporului** - f. Anglia; 22,05 Săptămâna; 23,00 MM; 23,30 Telesport; 0,35 Piața centrală

BIROUL NOTARIAL „IOAN MORARIU"

Arad, B-dul Decebal nr. 16, ap. 4

Adresează onoratei clientele, colaboratorilor, cunoștințelor, prietenilor cât și tuturor solicitanților de servicii notariale care prăznuiesc

Învierea Mântuitorului nostru Iisus Hristos

creștineasca urare

„HRISTOS **a înviat!"**

(4469145)

VĂ RECOMANDĂM

PRO TV

20,45 E. T. Extraterestrul - SF, SUA, 1982, cu Peter Coyote

PRIMA

7,00 Milagros - s. rel.
8,00 Taifas
13,00 Milagros - s.
14,00 Cronica cârcotașului
15,00 Viper - s.
16,00 Justiție militară - s.
17,00 Viper - s.
18,00 Focus * Sport * Meteo
18,30 Impact
19,00 Cronica cârcotașului
19,10 Justiție militară - s.
20,00 Iubește-ți dușmanul - comedie, SUA, 1990
21,50 Cronica cârcotașului
22,00 Uncovered
23,00 Detectivi de elită - s.
0,00 Focus - rel.
0,30 Impact - rel.

TELE 7 ABC

7,10 Bună dimineața, România
9,00 Dincolo de anul 2000 - doc.
10,00 Știri
10,30 Senzațional cu Dan Diaconescu - rel.
11,30 Economic ABC - rel.
11,50 Gura lumii - rel.
12,00 Studioul Tudor Vornicu - rel.
13,00 Ora unu a venit - rel.
13,15 Studioul Tudor Vornicu - rel.
14,15 Cinetour - rel.
15,00 Știri
15,45 Post Meridian
17,00 Dați vina pe Corina
18,00 24 din 24
19,00 Dincolo de anul 2000
20,00 Telejurnal
20,35 Economic ABC
20,50 Gura lumii
21,00 Senzațional cu Dan Diaconescu
22,00 Măștile puterii
22,45 24 din 24
23,15 Concert Piatra Neamț
0,00 Știri
0,30 Concert
1,00 Ora unu a venit - rel.
1,10 Concert
1,45 Telejurnal
2,30 Economic ABC - rel.
2,50 Gura lumii - rel.
3,00 Dincolo de anul 2000 - rel.
4,00 Dați vina pe Corina - rel.

HBO

10,00 Turnul terorii - comedie, SUA, 1997
11,30 Muppets și Insula Comorii - aventuri, SUA, 1998
13,00 Ziua Recunoștinței - dramă, SUA, 1997
14,30 Șantaj - thriller, SUA, 1995
16,15 Avocatul diavolului - suspans, SUA, 1996
18,30 Hacker-ul - thriller, SUA, 1998
20,00 Al 13-lea an - aventuri, SUA, 1999
21,30 O zi minunată - dragoste, SUA, 1996
0,00 Cocoșatul - aventuri, Franța, 1997
1,15 După 15 ani - comedie, Marea Britanie, 1997

DISCOVERY

10,00 Jurasica
10,30 Salvați animalele
11,00 Aventuri în Australia
11,30 Nick și vidra uriașă
12,00 Africa necunoscută
13,00 Dezastre
13,30 Vânătorii de fantome
14,00 Automobile în top
14,30 Flightline
15,00 Războaiele zulușilor
16,00 Aventuri la pescuit
16,30 Povestiri despre supraviețuire
17,00 Aventuri la pescuit
17,30 Discovery astăzi
18,00 Echipa timpului
19,00 Războiul lui Stalin cu Germania
20,00 Capitole roșii
20,30 Discovery astăzi
21,00 Epave: Infernul plutitor
22,00 Operațiuni de salvare
23,00 Forța furtunii
0,00 Război și civilizație
1,00 În căutarea civilizației dispărute
2,00 Vânătorii de comori
2,30 Discovery astăzi
3,00 Echipa timpului

PRO TV INTERNATIONAL

0,00 Știrile Pro TV
1,00 Chestiunea zilei pe scurt
1,10 Chestiunea zilei
2,50 Revista presei
3,00 Știrile Pro TV
3,10 Profit
3,15 P(R)oezie
3,20 Profesiunea mea, cultura
4,15 Acasă la bunica
4,30 Viața bate filmul
5,15 Acasă la români
5,30 Apropo.ro
6,00 Știrile Pro TV
6,30 Știrile de Acasă
7,00 Bună dimineața, Pro TV e al tău!

ATOMIC TV

7,00 Selector
10,25 Reactor - rel.
10,30 File de poveste - rel.
11,00 Atomix cu Michelle - rel.
14,00 Interactiv
15,30 Proaspete și Fierbinți - cea mai proaspătă emisiune atomica îți prezintă cele mai fierbinți hit-uri ale momentului
15,55 Reactor
16,00 Aria 52 - rel.
17,15 Selector
19,00 Atomix cu Tudor
21,55 Reactor - rel.
22,00 Cinematomic cu Ina
22,30 Best of Extreme Sports
23,00 Rockada
0,00 Insomnia

TV 2

7,00 Matinal; 7,30 Bună dimineața; **9,30 Vipera** - s.; **9,55 Înger sălbatic** - s.; **10,40 Plin de viață** - s.; **11,05 O femeie misterioasă** - s.; 12,00 Ofertă directă; 12,30 Internet; 13,10 Mamă-copil - magazin; **13,35 Riviera** - s.; **14,00 Bogați și frumoși** - s.; **14,25 Mamma Lucia** - f., Italia, 3/1, cu Sophia Loren; **16,10 Mac Gyver** - s.; **17,00 Sunset Beach** - s.; **17,45 Înger sălbatic** - s.; **18,40 Camila** - s.; 19,30 Fapte; 20,00 Roata norocului; **20,30 Vipera** - s.; **21,00 J.A.G. - Justiție militară** - s.; 22,15 Vitriol-show; 23,00 Bună seara, Ungaria!; 23,45 fereastră spre Europa; **0,15 Atentatul** - f. Olanda

PRO 7

7,15 Sam; 8,00 Taff - magazin; **8,30 Mallorca** - s.; **8,55 Simpsonii** - s.; **9,50 Cine-i șeful?** - s; **10,15 Super-mămicile** - s.; 10,45 Povești de dragoste cu Türk; 11,40 Talk, talk; **12,05 Diagnostic - crimă!** - s.; **13,05 Matlock** - s.; 14,00 Sam - magazin; 15,00 Talkshow-uri; 18,00 Taff - magazin; **18,30 Afaceri de familie** - s., 2 ep.; **19,00 Simpsonii** - s.; **20,00 Fam. Bundy** - s.; 20,30 Galileo - magazin științific; **21,15 Spitalul de urgență** - s. SUA, 1998; **22,15 Spitalul din Berlin** - s.; 23,20 Reportaj PRO 7 - Rechinii; **23,50 Total Recall 2070** - SF, SUA, 1998; **0,40 Murder One** - s. pol. SUA, 1996;

RTL

7,00 Șapte fix; 7,30 Bună dimineața!; 8,00 Opt fix; **8,30 Bogați și frumoși** - s.; 8,55 Între noi - rel.; **9,25 Vremuri bune, vremuri rele** - s.; **10,00 Fete de aur** - s.; **10,30 Dant's Peak** - catastrofic, SUA, 1997, rel.; 12,30 Duel elevi-profesori - concurs; 13,00 Magazinul amiezii; 14,00 Talkshow-uri; **18,00 Dădaca** - s.; **18,30 Între noi** - s.; 19,00 Bună seara! - magazinul landurilor; 19,30 Exclusiv - magazinul vedetelor; 19,45 Știri; 20,10 Exploziv - magazin; **20,40 Vremuri bune, vremuri rele** - s.; **21,15 Medicopter 117** - s.; **22,15 În numele legii** - s. pol. Germania; **23,15 Quincy** - s.; 0,15 **Magnum** - s.; 1,10 Jurnalul nopții; **1,40 Fete de aur** - s.

TV 5

14,05 Documentar; 15,00 Jurnal; 15,15 Cinema; 17,00 Jurnal TV 5; 17,15 Întrebări TV 5; 17,30 Taxi pentru America; 18,05 Piramide; 18,30 Întrebări pentru campion; 19,00 Jurnal TV 5; 19,15 Cinema; 21,00 Jurnal Elveția; 21,30 Jurnal France; 22,05 Timpul prezent; 23,00 Jurnal TV 5; **23,15 Julie Lescaut** - s.

EUROSPORT

9,30 Hochei pe gheață CM, St. Petesburg; 11,00 Fotbal - CM, U 16, Israel; 13,00 Eurogol magazin; 14,30 Eurosport Dream Team; 15,00 Hochei CM; Elveția-Franța; 15,30 Hochei CM: Slovacia-Italia în direct; 18,00 Fun/Extremport; 19,00 Fotbal - Eurosport Dream Team - mijlocași, 19,30 Hochei CM - Finlanda - Austria; 22,00 Box, în direct; 0,00 Hochei CM - grupa A; 1,00 Golf - Texas.

De Paste **PRETURI SPECIALE**

TELEFOANE NOI CU CONECTARE LA **CONNEX** SI GARANTIE 1AN

MAXON Mn1 - **599.000** NOKIA 5110 - 1.399.000

ALCATEL EASY transfo free - PHILIPS SAWY - **799.000**

NUMAI LA : **Mag.SANITAS**
Mag.AMET 114 - UTA

S.C. DARIMEX AGROPRODEX S.A. ARAD

Vinde la licitație publică, în data de 5.05.2000, ora 10,00:
- 1 buc. Autoutilitară camion - ROMAN 10.215 F
- 1 buc. Autobasculantă - ROMAN 12.215
- 1 buc. Autoizotermă - ROMAN 10.215
- 1 buc. Autoutilitară furgon - TV 14 F
- 1 buc. Autoutilitară - TV 35 F
- 1 buc. Autoizotermă - TV 14 AI
- 1 buc. Autoturism - ARO 243 D

Licitația se va repeta în fiecare zi de vineri la sediul unității din șoseaua Arad-Iratoș km 16.
Pentru informații suplimentare, rugăm a ne contacta la tel. 270221, 270226, 216525.

(4469143)

TVR 1

7,00 Matinal național
9,00 TVR Iași
10,00 Încondeierea ouălor, la Rădăuți - rel.
10,30 Puncte cardinale
10,50 Drumul spre Europa
11,00 TVR Cluj-Napoca
12,05 Campionii magiei - rel.
12,55 TVR Timișoara
14,00 Jurnal
14,15 CiberFan
14,30 Repere sacre
15,00 Oameni ca noi
15,30 Convieţuiri... sub aripa muzei
16,00 Emisiune în limba maghiară
17,00 La telefon, muzica populară!
17,30 Medicina pentru toți!
18,00 Corect!
18,20 Orice e posibil - s.
18,45 Hiller și Diller - s.
19,10 Avanpremieră știri
19,15 Sunset Beach - s.
20,00 Jurnal * Meteo * Sport
20,55 Trei anotimpuri - dramă, SUA, 1999
22,45 Jurnal Academia Cațavencu
23,00 Nu trageți!
23,15 Jurnalul de noapte
23,30 A-Facerea
0,15 Secolul XX văzut de David Frost

TVR 2

7,00 Femeia misterioasă - rel.
7,45 Două lozuri - f. rel.
8,50 Arta apărării - rel.
9,25 Șapte băieți și o strengăriță - rel.
11,05 Atlas - rel.
11,35 Grădina lui Cupidon - rel.
12,45 Muzică populară - rel.
13,00 Desene animate
13,30 Tribuna partidelor parlamentare
14,00 Toți, împreună
14,45 Știri
14,50 Desene animate
15,15 Care pe care!
16,00 Trupa DP 2
17,00 Se întâmplă acum
17,30 Femeia misterioasă - s.
18,25 Veni, video, vici!
18,45 Telejurnal TVR 2
19,20 Nouă meșteri mari
19,35 Credo
20,35 Enigmatica Terra
21,05 Puls 2000
21,55 Călătorind prin țară
22,10 Alfred Hitchcock prezintă... „Apele morții" - s.
23,05 Știri
23,10 Știri bancare
23,15 Lentila de contact
0,15 TVM. Mesager

PRO TV

7,00 Bună dimineața, Pro TV e al tău!
10,00 Agenda electorală
10,30 Misiune fatală - acțiune, SUA, 1988
12,00 Jake și grăsanul - s.
12,50 Știrile Pro TV
13,00 Revoluție - f. istoric, Anglia/SUA/Norvegia, 1985
15,00 Flăcările dansului - f. rel.
16,05 Tânăr și neliniștit - s.
16,50 Sens unic
17,00 Știrile Pro TV
17,30 Viața bate filmul - show
18,20 Dădaca - s.
18,50 Chestiunea zilei pe scurt
19,00 Știrile Pro TV
19,50 Chestiunea zilei pe scurt
20,00 Nikita - s.
21,00 Chestiunea zilei - ediție specială, live
21,30 Liga Campionilor: Valencia - Barcelona, live
23,30 Știrile Pro TV
0,00 Fotbal: Rezumat UEFA
1,00 Jake și grăsanul - s.
1,50 Dădaca - s.
2,15 Revoluție - f. rel.
4,15 Știrile Pro Tv
4,30 Viața bate filmul - rel.
5,30 Babylon 5 - s.

TV ACASĂ

10,00 Știrile de Acasă - rel.
10,30 Acasă la bunica - rel.
10,45 Căsuța poveștilor - rel.
11,00 Dragoste și putere - rel.
11,30 90-60-90 Fotomodele - rel.
12,15 Sânge din sângele meu - rel.
13,15 Guadalupe - s.
14,45 Antonella - s.
15,45 Copilul adus de mare - s.
16,30 Dragoste și putere - s.
17,00 Desene animate
17,10 Acasă la români - muzică populară
17,15 Acasă la bunica - rețete culinare
17,30 Maria Isabel - s.
18,30 Știrile de Acasă
19,05 Sânge din sângele meu - s.
20,00 90-60-90 Fotomodele - s.
21,00 Femeia vieții mele - s.
21,55 Unora le place jazz-ul - f. SUA, 1959
0,00 Închiderea programului

ANTENA 1

7,00 Observator
7,55 Aerobic Show
8,00 Dimineața devreme
10,00 Știri
10,10 Luke cel norocos - Orașul Margaretelor - animație, SUA, 1985, prima parte
11,00 Tată de nevoie - comedie, Franța, 1966
13,00 Știri
13,15 Pericol iminent - s
14,00 Camila - s.
15,00 Scandalul - s.
16,00 Sufelt rebel - s.
17,00 Știri
18,00 Studio electoral
19,00 Observator
19,45 Necruțătorul - western, SUA, 1992, cu Clint Eastwood, Gene Hackman
22,00 Observator
22,30 Marius Tucă Show
1,00 Navarro - s.
2,30 Scandalul - rel.
3,15 Suflet rebel - rel.
4,00 Camila - rel.
4,45 Pericol iminent - rel.
5,30 Hombres - războiul sexelor - s.

TV ARAD

7,00 Observator
7,55 Aerobic show
8,00 Dimineața devreme
10,00 Știri TVA - rel.
10,30 Lumea creștină - rel.
10,50 Anunțuri (rel.)
11,00 Tată de nevoie - comed. Franța, 1966
13,00 Știrile amiezii
13,15 Pericol iminent - ep. 1
14,00 Camila - ep. 11
15,00 Scandalul - ep. 26
16,00 Sufletul rebel - ep. 28
17,00 Mileniul Trei
17,20 Anunțuri
17,30 Învățământ deschis la distanță
18,00 Studio electoral
18,30 Știri TVA
19,00 Observator
19,45 Studio electoral
20,00 Necruțătorul - w. SUA, 1996
În continuare program identic cu cel al Antenei 1

TV INTERSAT

9,00 Deschiderea programului
9,15 Muzică populară
9,45 Horoscop
9,50 Dulce ispită - s.
10,30 Des. animate
11,00 Știri - rel.
11,30 Mistere, farmece și miracole
12,00 Film
13,30 Săptămâna sportivă arădeană - rel.
14,00 Videoclipuri
14,15 Maeștrii cascadoriei
15,00 Film
16,00 Desene animate
16,30 Film
18,00 Emisiune în limba germană
18,30 Haideți să ne jucăm
18,45 Știri * Meteo *Sport * Publicitate * Vocea străzii
19,30 Film
20,30 Farmacia de serviciu - s.
21,00 Amintiri din anul 1980
22,00 HI-TECH
22,30 Film
0,00 Știri - rel.
0,30 Erotica
1,30 Închiderea programului

ANIMAL PLANET

8,00 Lassie: Prieteni înapripați
8,30 Un câine cu imaginație
9,00 Hollywood Safari
10,00 Aventurile vânătorului de crocodili
11,00 Spectacolul naturii
12,00 Zig & Zag
12,30 Păsările
13,00 Cazurile judecătorului Wapner
14,00 Aventurile vânătorului de crocodili
15,00 Medic de animale
15,30 Spectacolul naturii
16,30 Acvanauții
17,00 Cazurile judecătorului Wapner
18,00 Aventurile vânătorului de crocodili
18,30 Salvați animalele!
19,00 Spectacolul naturii
20,00 Spectacolul naturii
21,00 Vieți sălbatice
22,00 Urgențe veterinare
23,00 Animale de pradă
0,00 În ajutorul animalelor sălbatice
1,00 Urgențe veterinare

BUDAPESTA 1

6,42 Magazin matinal; 6,45 Lumea satului; 7,00 Emisiune informativă; **9,30 Bestia** - s.; 10,00 Doar astăzi! - magazin; **10,20 Vânt fierbinte** - s.; **11,30 Totul pentru iubire** - s.; 13,00 Magazin informativ; 14,00 Magazinul minorităților; **15,25 Moștenirea familiei Guldenburg** - s.; 16,20 Profesia - medic; 17,00 Eco-viziune; 17,30 Punct verde; 18,00 File de cronică; 18,30 Cronică catolică; 19,00 Știri; 20,00 Elan - economia în mișcare 20,30 Știri, sport; 21,00 Panorama; 21,30 Telesport - Liga Campionilor; 23,40 Știri; 23,50 Actual; 0,10 Sunete de bază; 0,15 Cutia neagră - reportaje;

BUDAPESTA 2

9,30 Din melodie în melodie; 10,00 Jurnal parlamentar; 11,00 Parlament - în direct; 17,30 Strada școlii; 18,30 Ora de primire; 19,00 Telesport - Fotbal, campionatul Angliei; 20,40 Desene animate; 21,00 Știri; 21,30 Piața Eroilor - f. Ungaria 2/1; 22,00 Să vorbim despre viitor; 22,20 Pietre prețioase - 2/1; 0,25 Ora de închidere;

VĂ RECOMANDĂM
TV ACASĂ
21,55 Unora le place jazz-ul - f. SUA, 1959
ANTENA 1
19,45 Necruțătorul - western, SUA, 1992, cu Clint Eastwood, Gene Hackman

S.C. JACKSON INTERNATIONAL S.R.L.
angajează în condiții deosebit de avantajoase
● **ospătari, barmani, bucătari și dansatoare** pentru **Hotel Jackson Nădlac.** Expo Market Jackson și Strandul Neptun din Arad. Selecția va avea loc pe Strandul Neptun din Arad, vineri, 28.04.2000, ora 11, la S.C. General 94 S.R.L., în spatele Discotecii Titanic.
(1420198)

PRIMA

7,00 Program pentru copii
10,00 Producție locală
12,00 Bilanț
12,30 Producție locală
13,00 Motor - rel.
14,00 Detectivi de elită - rel.
15,00 Uncovered - rel.
16,00 Creaturi sălbatice - s.
17,00 Obiectiv
18,00 Focus
18,30 Impact
19,00 Will și Grace - s.
19,30 21
20,00 Prieteni până la capăt - dramă, SUA, 1997
21,50 Majoretele - dramă, SUA, 1990
0,00 Focus - rel.
0,30 Impact - rel.

TELE 7 ABC

8,00 Știri
8,20 Țara spiridușilor - rel.
9,30 Domino - rel.
11,00 Lumea în clipa 2000 - doc.
12,00 Îți mai aduci aminte, Doamnă?
13,00 Ora unu a venit
15,45 Cinetour
16,15 Cutia muzicală
17,00 Forța destinului
18,00 Concert
18,55 Pariul Trio + Loto
19,00 Telejurnal
19,45 Dincolo de anul 2000 - doc.
21,00 Senzațional cu Dan Diaconescu
21,40 Pariul Trio - Loto
22,00 Cenaclul „Totuși iubirea", cu Adrian Păunescu
0,00 Știri
0,15 Cenaclul - rel.
1,15 Ora unu a venit - rel.
4,00 Telejurnal - rel.
4,30 Forța destinului - rel.
5,30 Cutia muzicală - rel.
6,20 Clipuri muzicale

HBO

10,00 Ținutul fermecat - animație, SUA, 1999
11,15 Aniversarea - dramă, SUA, 1996
12,45 Sabrina - dragoste, SUA, 1995
14,45 Arma mortală 4 - acțiune, SUA, 1998
16,45 Titanic - SUA, 1997
20,00 Al cincilea element - SF, cporod., 1997
22,00 Box: Lennox Lewis vs. MIchael Grant
23,30 Hot Boyz - acțiune, SUA, 1999
0,15 Stargate - s.

DISCOVERY

10,00 Nick și liliecii vampiri
10,30 Aventura cunoașterii: Carnac
11,00 Îmblânzitorul de șerpi
12,00 Pe Jupiter
13,00 Pasiunea volanului
13,30 Pasiunea pentru automobile
14,00 Dinozaurii
15,00 În căutarea unor lumi dispărute: Tutankamon
16,00 Galeria răufăcătorilor: Al Capone
17,00 Arme de război
18,00 Cu balonul în jurul lumii
19,00 Vânătorul de crocodili
19,30 Veterinari în Africa
20,00 Poveste cu un craniu
21,00 Comori dispărute ale antichității: Cele șapte minuni ale lumii
22,00 Tornadele - o forță de temut
23,00 Tornadele - evoluție
0,00 Vânătorii de tornade
1,00 Deschizătorii de drumuri
2,00 Cele mai bune automobile britanice: Bentley
3,00 Planeta singuratică: Mexico City

PRO TV INTERNAȚIONAL

0,00 Știrile Pro TV
0,30 Colecția Janine 10
0,10 Procesul etapei
3,30 Nae și Vasile: Ora iepurașului
4,30 Acasă la români I
5,30 DOD Show: Râsoteca
6,30 Acasă la români II
7,00 Popeasca și Bănică
8,00 Profeții despre trecut
9,00 Acasă la români III

ATOMIC TV

7,00 Selector
11,30 Atomic Café - rel.
12,00 Reactor
12,30 Vot - rel.
13,30 Hai Hui
14,00 Interactiv
16,00 Selector
18,30 Atomix cu Andreea - rel.
21,30 Selector
23,30 Insomnia

TV 2

7,00 Gânduri de dimineață; 7,30 Casa zburătoare; 8,00 Matineu TV; 10,00 Desene animate; **12,00 Parker Lewis** - s.; **12,10 Jenny** - s.; 12,50 Pui de leopard - doc.; 14,00 Friedeukusz - Întâlnirea clasei; **15,40 Baywatch** - s.; **16,40 Mac Gyver** - s.; **17,35 Knight Rider Team**; **18,30 Xena** - s.; 19,30 Știri, fapte; **20,30 Vipera** - s.; **21,10 Trei ninja nu se lasă** - comed. acț. SUA; **23,00 Colombo** - s. pol.; 0,20 Fără pereche - show; **0,45 Războiul Hannei** - f. SUA

PRO 7

7,35 Jesse - s.; 7,55 Desene animate; 11,50 Cinema Tv; **12,35 Superman** - s.; **13,30 Flipper** - s.; **14,20 Țestoasele Ninja** - comed. acț. SUA, 1992 cu Elias Kdias; **16,00 Bodycheck** - dramă, hochei SUA, 1986, cu Rob Lowe; **17,55 Karate Kid 2** - acț. SUA, 1986 cu Ralph Macchio; 20,00 Lumea minunilor; 20,55 Știri; **21,15 Striptease** - pol. erotic, SUA, 1996, cu Demi Moore, Armand Assante; 23,30 Focus TV; **0,30 South Central L.A.** - acț. SUA, 1992 cu Glenn Plummer

RTL

7,00 Desene animate; 8,35 Disney Club; 9,20 New Spiderman - d.a.; **10,40 Beverly Hills 90210** - s.; **11,30 Party of Five** - s.; **12,20 Echipa specială** - s.; 13,20 Parada filmelor Disney; **13,40 Napoleon și Samantha** - avent. SUA, 1972, cu Jodie Foster; **15,25 Konar, celtul** - s.; **16,15 Sliders** - s.; **17,10 Hercules** - s.; **17,55 Xena** - s.; 18,45 Exclusiv - Star magazin; 19,45 Știri, sport, meteo; 20,10 Acțiuni dramatice de salvare; **21,15 Speed 2 - Cruise Control** - acț. SUA, 1997 cu Sandra Bullock; 23,35 Spiegel TV; 0,20 Eroi cotidieni - Polițiști în acțiune; **1,00 Luptăm pentru dvs.** - s.

TV 5

11,00 Jurnal TV5; 11,15 Tineri reporteri; 13,30 Jurnal France 3; 14,05 Magazin; 15,00 Jurnal TV 5; 15,15 Harta comorii; 17,15 Întrebări TV5; 17,30 Telecinema; 18,05 Chioșc; 19,00 Jurnal TV5; 19,15 Dumînici de sărbătoare; 21,00 Jurnal Belgia; 22,05 Magazin; 23,00 Jurnal; **23,15 Bicicleta** - f.

EUROSPORT

7,00 Moto - superbike Sugo (Japonia); 7,15 Supersport - Sugo în direct; 8,15 Moto CM - Sugo în direct; 10,30 Fotbal; 11,00 Moto CM Jerez de la Frontera (Spania) în direct; 11,30 Moto - Spania, toate clasele în direct; 16,00 Haltere CE - Sofia (Bulgaria); 16,30 Haltere CE în direct; 18,30 Tenis - ATP Barcelona, finala; 20,00 Moto Jerez; 20,30 Motocros - Mantova; 21,30 Moto CM - Spania; 23,00 Haltere CE Sofia; 0,00 Sportcentre; 0,15 Auto - European Super Touring Cup 2000; 1,15 Hochei pe gheață CM St. Petersburg.

Te Paște o reducere de 5%
ÎN MAGAZINUL QUASAR
Piața Avram Iancu nr. 10, telefon 057/ 211.822
Decupează, cumpără... și
Paște fericit!
(4469137)

VĂ RECOMANDĂM
HBO
16,45 Titanic - SUA, 1997
PRIMA TV
20,00 Prieteni până la capăt - dramă, SUA, 1997
21,50 Majoretele - dramă, SUA, 1990

TVR 1

7,00 Paștele la români - rel.
8,30 Desene animate
9,30 Letopițes pentru cetatea lui Roman
9,50 Universul credinței
12,00 Tezaur folcloric
13,00 Național TV Bingo Liberty
16,00 Film artistic
18,00 Eurovision 2000 (II)
19,10 Campionii magiei
20,00 Jurnal * Meteo * Sport
20,55 Iartă-mă! O provocare pentru toți cei care s-au certat cu o persoană dragă și acum vor să se împace.
21,55 Născută ieri - comedie, SUA, 1993
23,40 Jurnal de noapte
23,55 Smash Hits - concert

TVR 2

7,00 Hristos a înviat!
7,50 Tradiții
8,25 Desene animate
8,50 Tip-top, mini-top - rel.
9,45 Arca lui Noe
10,15 Călătoria lui Natty Gann - dramă, SUA, 1985
12,00 Mama - dramă, coprod. 1977
13,35 Două lozuri - dramă, România, 1957
14,45 Balet
16,20 Grădina lui Cupidon
17,30 Femeia misterioasă - s.
18,30 Veni, video, vici!
18,45 Telejurnal TVR 2
19,00 Primăvara cântecului românesc
19,25 Șapte băieți și o strengăriță - aventuri, coprod. 1967
21,05 Yes la București
22,00 Sport Plus
0,30 TVM. Mesager

PRO TV

7,00 Bună dimineața, Pro TV e al tău!
10,00 Tânărul Hercule - s.
10,30 Lois și Clark - s.
11,25 Jake și grăsanul - s.
12,00 Concertul extraordinar al Colegiului Pro
12,50 Știrile Pro TV
13,00 Nae și Vasile - Ora iepurașului - rel.
14,15 Mica prințesă - dramă, SUA, 1995
16,00 Popeasca și Bănică - rel.
17,00 Janine 10: A la recherche de Brâncuș - rel.
17,30 Viața bate filmul - talk show
18,20 Dădaca - s.
18,50 Chestiunea zilei pe scurt
19,00 Știrile Pro Tv
19,50 Chestiunea zilei
20,00 Flăcările dansului - f. Marea Britanie, 1998
21,00 Vacanța mare la Pro Tv
21,55 Știrile Pro TV
22,00 Chestiunea zilei
23,30 Știrile Pro TV
23,50 Fotbal - Rezumat Divizia A
1,00 Jake și grăsanul - rel.
1,45 Dădaca - s.
2,10 Știrile Pro Tv
2,30 Flăcările dansului - f. rel.

TV ACASĂ

10,00 Desene animate
10,30 Cinemateca familiei de acasă: **Tom Degețel** - rel.
12,10 Parada de Paște - rel.
14,00 Aventurile lui Pee Wee - SUA, 1985
15,45 Copilul adus de mare - s.
16,30 Dragoste și putere - s.
17,00 Desene animate
17,10 Acasă la români - muzică populară
17,15 Acasă la bunica - rețete culinare
17,30 Maria Isabel - s.
18,30 Știrile de Acasă
19,05 Sânge din sângele meu - s.
20,00 90-60-90 Fotomodele - s.
21,00 Femeia vieții mele - s.
22,00 Lili - f. SUA, 1953
23,25 Acasă la români - rel.
0,00 Închiderea programului

ANTENA 1

7,00 Observator
7,55 Aerobic Show
8,00 Dimineața devreme
10,00 Știri
10,10 Poveste de Paște - s.
11,00 Drumul spre casă - aventuri, Canada, 1995
13,00 Știri
13,20 Solomon și regina din Saba - dramă, SUA, 1959
16,00 Suflet rebel - s.
17,00 Știri
17,25 Intrigi în Paradis - s.
19,00 Observator
20,00 Yankeii - dramă, SUA, 1979
22,00 Observator
22,30 Marius Tucă Show
1,00 Navarro - s.
2,30 Drumul spre casă - rel.
3,15 Suflet rebel - rel.
4,00 Intrigi în Paradis - rel.
5,30 Hombres - războiul sexelor - s.

TV ARAD

7,00 Observator
7,55 Aerobic show
8,00 Dimineața devreme
10,00 Știri
10,10 Poveste de Paști - d. a.
11,00 Drumul spre casă - f. av. SUA, 1985
13,00 Știrile amiezii
13,20 Solomon și regina din Saba - f. istoric SUA, 1959
16,00 Suflet rebel - ep. 27
17,00 Știri
17,30 Telefelicitări
18,00 Lumea creștină
18,20 Anunțuri
18,30 Știri TVA
19,00 Observator
19,45 Yankeii - f. SUA,1979
În continuare program identic cu cel al Antenei 1

TV INTERSAT

9,00 Deschiderea programului
9,15 Muzică populară
9,45 Horoscop
9,50 Dulce ispită - s.
10,30 Desene animate
11,00 Retrospectiva știrilor săptămânii - rel.
11,30 Mistere, farmece și miracole
12,00 Film
13,30 Emisiune de tradiție și folclor
14,00 Lumea adâncurilor - rel.
14,15 Neon Rider - s.
15,00 Intersat Sport Show - rel.
16,00 Desene animate
16,30 Film
18,00 Săptămâna sportivă arădeană
18,30 Haideți să ne jucăm
18,45 Știri * Meto *Sport * Vocea străzii
19,30 Film
20,30 Farmacia de serviciu - s.
21,00 Film
0,00 Știri
0,30 Erotica
1,30 Închiderea programului

ANIMAL PLANET

8,00 Lassie
8,30 Un câine cu imaginație
9,00 Hollywood Safari
10,00 Aventurile vânătorului de crocodili
11,00 Spectacolul naturii
12,00 Zig & Zag
12,30 Păsările
13,00 Cazurile judecătorului Wapner
14,00 Aventurile vânătorului de crocodili
15,00 Medic de animale
15,30 Spectacolul naturii
16,30 Acvanauții
17,00 Cazurile judecătorului Wapner
18,00 Aventurile vânătorului de crocodili
18,30 Salvați animalele!
19,00 Spectacolul naturii
20,00 Spectacolul naturii
21,00 QED: Viața secretă a căluților de mare
22,00 Urgențe veterinare
23,00 Tigri mâncători de oameni
0,00 În ajutorul animalelor sălbatice
1,00 Urgențe veterinare

BUDAPESTA 1

7,37 Matinal; 7,40 Lumea satului; **7,55 Alice în Țara minunilor** - f. Anglia; **9,30 Bestia** - s.; 10,00 Doar astăzi! - ediție specială; 12,00 Concert Europa 2000; 14,00 Casa maghiară; 14,30 Fotbal - Liga campionilor - magazin; 15,25 Show-ul deșertului - doc.; 17,00 Pe drum - mag.; 17,30 Pelerinaj în Țara Sfânt - doc.; 17,45 Întâlnire cu Iisus; 18,00 Via Dolorosa - Ierusalim; 18,30 Telenoroc; 19,00 Jurnal; 19,15 Sunăte de bază; 19,25 Misterul comorii Seuzo - doc.; 20,00 Știri, sport; **20,35 Numele planetei: Pământ** - s.; 22,25 În toi - talkshow; 23,00 Știri; 23,15 Ora de primire; 23,45 Tenis de masă CE; 0,05 Sunete de bază; 0,15 Tenis de masă CE

BUDAPESTA 2

6,42 Matinal; 6,45 Lumea satului; 7,30 100° Celsius - concert; 9,00 Delta - mag.; 9,30 Fețe europene; 10,00 Strada școlii; 11,30 Clinica TV; 12,00 Ungaria viitorului; 12,30 Curs de lb. germană; **13,10 Amărăciune** - f. SUA; 14,40 Zâmbet - Legionarul din Pesta 1-2; 18,30 Modă; 19,00 Telesport; 20,40 Desene animate; 21,00 Știri; 21,30 Răpirea sabinelor - teatru TV, cu Kern Andras; **23,15 Peștișorul de aur** - f. Japonia

VĂ RECOMANDĂM

TVR 1
21,55 Născută ieri - comedie, SUA, 1993
TVR 2
19,25 Șapte băieți și o strengăriță - aventuri, coprod. 1967

NOU
ARCO-TAXI ● ARCO-TAXI
● Tarif unic din 1 mai a.c. 1.700 lei/Km
● Pentru cel mai fidel client lunar 500.000 lei premiu.
Sunați la **252028** și suntem prezenți la comanda dvs.!
Angajăm taximetriști cu autoturism propriu.
Acordăm: consum lunar 100.000 lei, 4 spălări auto gratuite, posibilitatea alegerii tarifului propriu, premiu 4 cauciucuri pentru cel mai bun taximestrist, posibilitatea angajării cu carte de muncă. (4469140)

PRIMA

7,00 Milagros - rel.
8,00 Taifas
13,00 Milagros - s.
14,00 Obiectiv
15,00 Viper - rel.
16,00 Justiție militară - rel.
17,00 Viper - s.
18,00 Focus
18,30 Impact
19,00 Cronica cârcotașului
19,10 Justiție militară - s.
20,00 Adio, Queens! - dramă, SUA, 1991
21,50 Cronica cârcotașului
23,00 Detectivi de elită - s.
0,00 Focus - rel.
0,30 Impact - rel.

TELE 7 ABC

7,00 Știri
7,10 Bună dimineața, România
9,00 Forța destinului - rel.
10,00 Știri
10,30 Senzațional - rel.
11,30 Rendez-vous la Tele 7 - rel.
12,30 Ora unu a venit - rel.
15,00 Știri
15,45 Post Meridian
17,00 Dați vina pe Corina
18,00 Primul pas
18,50 Pronsosport
19,00 Dincolo de anul 2000 - doc.
20,00 Telejurnal
20,35 Economic ABC
20,50 Gura lumii
21,00 Senzațional cu Dan Diaconescu
22,00 Ofsaid
0,00 Știri
0,10 Ofsaid
1,00 Ora unu a venit - rel.
1,10 Concert
1,45 Telejurnal - rel.
2,30 Economic ABC - rel.
2,50 Gura lumii - rel.
3,00 Primul pas - rel.

HBO

10,00 Filmul lui Goofy - animație, SUA, 1995
11,30 Muntele văduvelor - dramă, SUA, 1994
13,15 Radiorockada - comedie, SUA, 1994
14,45 Gattaca - SF, SUA, 1998
16,30 Turbulențe - thriller, SUA, 1996
18,15 Demascarea - acțiune, SUA, 2000
20,00 Uriașul meu - comedie, SUA, 1998
21,45 Totul despre sex - s.
22,15 Desene animate
22,45 Polițistul din Beverly Hills - acțiune, SUA, 1994
0,30 Sânge fierbinte - dramă, Spania, 1997

DISCOVERY

10,00 Jurassica
10,30 Salvați animalele!
11,00 Hitler - Criminalul
12,00 Nebuni după avioane
12,30 Soluția elegantă
13,00 Dezastre
13,30 Vânătorii de fantome
14,00 Magazin auto
14,30 Flightline
15,00 Noi descoperiri
16,00 Aventuri la pescuit cu Rex Hunt
16,30 Povestiri despre supraviețuire în Australia
17,00 Aventuri la pescuit
17,30 Discovery astăzi
18,00 Echipa timpului
19,00 Top Gun
20,00 Vânătorii de comori
20,30 Discovery astăzi
21,00 Geniu ereditar?
22,00 Odiseea din Sasquatch
23,00 Miturile omenirii
0,00 Arme de război
1,00 Virusul violenței
2,00 Capriciile vremii
2,30 Discovery astăzi
3,00 Echipa timpului

PROTV INTERNAȚIONAL

0,00 Știrile Pro Tv
1,00 Chestiunea zilei pe scurt
1,10 Chestiunea zilei
2,50 Revista presei cu Neculai Constantin Munteanu
3,00 Știrile Pro TV
3,10 Profit
3,15 P(r)oezia
2,30 Reforma la români
3,50 Urmărire generală
4,15 Acasă la bunica
4,30 Viața bate filmul
5,15 Fotbal: Divizia A
6,00 Știrile Pro Tv
6,30 Știrile de Acasă
7,00 Bună dimineața, Pro TV e al tău!

ATOMIC TV

7,00 Selector
10,00 Reactor - rel.
10,30 Hai Hui - rel.
11,15 Atomix cu Dinu - rel.
14,00 Interactiv
15,30 Proaspete și Fierbinți - cea mai proaspătă emisiune
15,55 Reactor
16,00 Romanian Top 100 cu Oana - rel.
18,00 Selector
19,00 Atomix cu Michelle
21,55 Reactor
22,00 Selector
22,30 File de poveste - rel.
23,00 Aria 52
0,00 Insomnia

TV 2

7,30 Biblia pentru copii; 8,00 TV 2 Matineu; 10,00 Desene animate; **12,00 Parker Lewis** - s.; **12,25 Frumoasa și bestia** - f. SUA, cu Rebecca de Mornay, John Savage; **15,00 Războinicul** - f. SUA, cu Charlton Heston; **16,10 Masca roșie** - f. av. IT, cu Lex Barker; **17,45 Înger sălbatic** - s.; **18,40 Camila** - s.; 19,30 Fapte; 20,00 Roata norocului; **20,30 Vipera** - s.; **21,00 Sandokan** - s. IT. 3 **22,50 Câinele turbat și Gloria** - comedie, pol. SUA, cu Robert De Niro, Bill Muray;

PRO 7

7,30 Bodycheck - dramă, SUA, rel.; **9,15 Jetsonii și Flintstonii** - f. d.a.; **10,45 Adevărul gol-goluț** - comed./act. SUA, 1991 cu Robert Casco; **12,20 Nebuni de legat** - comed. SUA, 1980 cu Gene Wetder; **14,10 Soldățelul de plumb** - av. fantasy SUA, 1995 cu Jan Voight; **15,55 Hector, cavalerul fără frică** - av. FR-IT. 1975 cu Bud Spencer; **17,30 Otto - Filmul** - comed. germ. 1992; **19,00 Caddyshack 2** - comed. SUA, 1998 cu Jackie Mason; 20,55 Știri, sport, meteo; **21,15 James Bond 007 - Goldeneye** - act. SUA-Anglia 1995 cu Pierce Brosnan; **0,00 Silver** - thriller erotic SUA, 1993 cu Sharon Stone; **2,05 Striptease** - comed. SUA, 1996

RTL

7,30 Desene animate; **9,05 Incredibilul Mr. Limpet - fantasy 1964;** 10,50 Charlie - Toți câinii ajung în cer - f. d.a.; **12,05 În căutarea cristalului vieții** - aventuri, fantasy SUA, 1989; **13,40 Gorile în ceață** - biografic SUA, 1988 cu Sigourney Weaver; **15,50 Puiul de dinozaur** - av. SUA, 1985 cu Sean Young; **17,25 Speed 2 - Cruise Control** - act. SUA, 1997 cu Sandra Bullock; 19,45 Știri; 20,10 Cele mai aiurite nunți din lume - show; **21,15 Stânca** - act. SUA, 1996 cu Sean Connery, Nicolas Cage; **23,40 Bad Boys** - comed./actiune, SUA, 1995 cu Will Smith; 1,55 The Rock - rel.

TV 5

13,05 100% Întrebări; 13,30 Jurnal France 3; 14,05 Documentar; 15,15 Întrebări pentru campion; 17,00 Jurnal TV 5; 17,15 Întrebări TV5; 17,30 Mediterraneo; 18,05 Piramide; 18,30 Întrebări pentru campion; 19,00 Jurnal TV 5; **19,15 Pe bicicletă** - s.; 21,00 Jurnal Elveția; 21,30 Jurnal France 2; 22,05 Punctul

EUROSPORT

9,30 Moto CM - MP al Spaniei; 11,00 Fotbal CE juniori U 16, Israel Anglia - Rusia în direct; 12,45 Fotbal U 16 Germania-Ungaria; 14,15 Snooker CM - Sheffield, finala; 15,30 Hochei pe gheață CM, grupa D: Elveția - Franța în direct; 18,00 Rugby CE: Germania - Croația; 19,45 Hochei pe gheață Rusia-USA în direct; 22,00 Motosport - Camioane; 23,00 Haltere CE Sofia - Bulgaria select.; 0,00 Fotbal - Eurogol magazin; 1,30 Snoocker CM - finala Sheffield.

C. C. BANCA POPULARĂ FAMILIA
acordă împrumuturi tip C.A.R. cu dobândă anuală între 18% și 24% și credite pe maxim 5 ani cu dobândă anuală între 36% și 58%
Relații suplimentare: ▸ ARAD, str. Bușteni, nr. 5 tel. 057 / 235.982
▸ PECICA, nr. 6 tel. 468 505

NOU
La preț de IMPORTATOR !
SONY și PHILIPS
DELONGHI și INDESIT
numai la magazinele
- **EVA LUX** - B-dul Revoluției, 97 (lângă Teatrul de Stat)
- **EVA COM** - B-dul Revoluției, 26/38 (lângă Restaurantul Internațional)
Vânzări în rate și transport gratuit !
(1420284)

● PRODUCE ȘI MONTEAZĂ TÂMPLĂRIE PVC ARMAT
● PROFILE TROCAL GERMANIA ☞ LUCRU NEMȚESC
● PRODUCE ȘI VINDE GEAM TERMOPAN

SATLINE

SALON DE EXPOZIȚIE:
ARAD, PIAȚA MIHAI VITEAZUL
BL. M 7, PARTER
TEL./FAX. 057/25 14 61; 094 50 72 11

De Paște PRETURI DE EXCEPTIE !

ALCATEL OTE Dual Band - 49$*
PHILIPS SAWY
ALCATEL EASY hands free -39$*

Oferta CONNEX valabilă până la 30 aprilie
prima lună
FĂRĂ ABONAMENT

MAXON Mn1 29$*

NOKIA 5110
70USD*

MEDIA SET SRL
Mag.ELECTRONICA (fostul CĂMINUL)
TEL. 093.511355 TEL. 092976769

dealer autorizat CONNEX

* Prețurile nu conțin TVA. Ofertă valabilă numai cu conectare la CONNEX

S.C. ADONIS INODA S.R.L.
tel./fax: 289846
tel: 275823
tel. mobil: 092-343-777
092-343-751
Arad, Str. C. Brâncoveanu nr. 78

EXECUTĂ construcții civile, industriale și agricole
Izolații de toate tipurile
Comercializează materiale de construcții, instalații și țevi izolate pentru rețele de gaz.
(2967298)

Agenția Teritorială a Taberelor și Turismului Școlar Arad

cu sediul în B-dul Revoluției nr. 69, tel./fax 057/253.703 este interesată în procurarea următoarelor produse alimentare:
- ulei comestibil
- zahăr
- orez
- carne și preparate din carne
- pâine
- produse Knorr

Așteptăm oferte.
(4469147)

AGROSEM ARAD

VINDE SEMINȚE DE:

OVĂZ - Mureș - elită
SOIA - Hodgson
- Avila
PORUMB - Turda 200
- Turda Super
- Andreea
- NSSC-420 - sârbesc

LUCERNĂ
TRIFOI ROȘU
Semințe de sfeclă furajeră
Semințe de legume la pliculețe (toate sortimentele)
Pesticide microambalate
● ERBICIDE (ICEDIN, OLTISAN, TREFLAN, MECLORAN)
● INSECTICIDE (FASTAC, MARSHAL, RELDAN)

Practicăm prețuri deosebit de avantajoase, pentru cumpărători. Plata în numerar, CEC, ordin de plată și cupoane agricole.

Vânzarea se face zilnic la punctele de lucru din magazinele Agrosem la Arad și Sântana, precum și la distribuitorii din teritoriu din localitățile:

Pil - Vărșand	Craiva	Șepreuș
Chișineu Criș	Secusigiu	Târnova
Nădlac	Săvârșin	Vărădia de Mureș
Macea	Livada	Vladimirescu
Vinga	Curtici	Șicula
Zăbrani	Păncota	Zărind
Socodor	Ineu	Gurahonț

Asigurăm transportul gratuit al semințelor în teritoriu la cantități mai mari de 5 (cinci) tone.

Relații suplimentare la telefoanele: 057/275156, 057/289063 și 057/216620.
(1287681)

AGRAS-NUMĂRUL UNU ÎN ASIGURĂRILE AGRICOLE

AGRAS asigură creditul acordat producătorilor agricoli

Asigurarea se adresează: băncilor comerciale, integratorilor (societăți de morărit-panificație, fabrici de zahăr, de ulei, textile, conserve, centre de vinificație) sau oricăror alți creditori ai producătorilor agricoli, care beneficiază de dreptul de cesiune a despăgubirilor înscris în contractul de asigurare a culturilor agricole creditate.

AGRAS asigură rambursarea creditului angajat/contractat (în bani sau natură) pentru realizarea producției agricole, în cazul distrugerii parțiale sau totale a culturilor agricole creditate, din cauza calamităților naturale.

Suma asigurată se stabilește la valoarea creditului acordat.

Plata despăgubirilor se face direct în contul creditorului, în termen de 30 de zile.

Sucursala AGRAS-ARAD vă stă la dispoziție: Arad
Str.Tudor Vladimirescu nr.16-26; Sc.A; Ap.2; Tel: 057.23.39.44 /094.38.81.22.

AGRAS-NUMĂRUL UNU ÎN ASIGURĂRILE AGRICOLE

S.C. JACKSON INTERNATIONAL S.R.L.

ARAD, STR. FELEACULUI FN

ÎN ATENȚIA PRODUCĂTORILOR AGRICOLI! ASOCIAȚII AGRICOLE, PRODUCĂTORI INDIVIDUALI, PERSOANE FIZICE ȘI JURIDICE

S.C. JACKSON INTERNATIONAL S.R.L. asigură pachetul necesar pentru cultivarea și întreținerea producției agricole a anului 2000, oferta fiind valabilă începând cu data de 17.04.2000:

- **Sămânță porumb** gama **Pioneer**:
- Monessa, Helga, Raissa: sac - 80.000 boabe 60,77 USD + TVA
- Sămânță porumb **Andreea** 26.000 lei + TVA/kg
- Sămânță porumb Aral 70K: sac - 70.000 boabe 44 USD + TVA
- **Erbicide gama Guardian (AMB 5L)**: 17 USD + TVA
- **Îngrășăminte chimice**: Azotat de amoniu
Complexe 15:15:15
- **Motorină**
- **Anvelope (camere)** pentru tractoare, camioane, remorci.

Plata se va face din producția de porumb, recolta anului 2000 sau în cupoane.

Asigurăm transportul seminței de porumb la sediul clienților.

Contractele pentru preluarea acestor produse se încheie la sediul societății noastre din Arad, str. Feleacului f.n. (Complex Expo Market Jackson - în spatele Spitalului Județean Arad).

Recepția cerealelor la recoltare se va face la Bazele noastre de recepție din Arad, str. Turdei nr. 1 (fostul FNC Arad) și din loc. Șimand.

Persoane de contact: ing. Pasca, ing. Roncov - telefon 257.300, int. 27 sau 094929199; Popa Iulia - telefon 271.712; Secretariat - telefon 255.551.

Vă așteptăm să ne contactați cu încredere și vă asigurăm de tot sprijinul și profesionalismul necesar obținerii unei recolte bogate.
(1420252)

Compania de Transport Public Arad anunță următoarele:

Începând cu data de 2 mai 2000 Compania de Transport Public Arad efectuează curse zilnice pe traseul Arad-Oradea și retur după următorul program:

Stația	Arad		Chișineu Criș		Salonta		Oradea	sosire
Ora plecare	5,45	12,15	6,55	13,25	7,53	14,23	8,55	15,25

Stația	Oradea		Salonta		Chișineu Criș		Arad	sosire
Ora plecare	9,15	15,30	10,22	16,37	11,20	17,35	12,25	18.40

Compania de Transport Public Arad anunță următoarele:

Începând cu data de 2 mai 2000 Compania de Transport Public Arad efectuează curse zilnice pe traseul Lipova-Timișoara și retur după următorul program:

Stația	Lipova	Timișoara sos.
Ora plecare	5,00	7,00

Stația	Timișoara	Lipova sos.
Ora plecare	15,15	17,15

ANIVERSĂRI

lubitului meu soț
DONCA DINU
îi urez „LA MULȚI ANI", sănătate și fericire. Cu toată dragostea, MIHAELA. (11047)

MATRIMONIALE

Tânăr, 38 ani, din CANADA, caută domnișoare cu vârsta între 28-36 ani, pentru căsătorie. Trimiteți scrisoare cu poză, adresa următoare: SIGMA 106-2395 HOMELLANDS dr. MISS ONT. L5K IH3 - CANADA sau TXTTTX @ HOTMAIL COM EMAIL. (10927)

VÂNZĂRI APARTAMENTE O CAMERĂ

Vând (închiriez) garsonieră deosebită. Telefon 288901, numai după ora 18. (10605)

Vând garsonieră, confort I, bl. 17, Confecții. Telefon 251796, după ora 17. (10618)

Ocazie! Vând garsonieră confort I, zona Cenad (Miorița), faianță gresie, zugrăvit lavabil, instalații sanitare, noi, 7.500 DM. Telefon 253364; 092.257.409. (10738)

Vând garsonieră, str. 6 Vânători, 6.500 DM negociabil. Telefon 221328. (10764)

Vând garsonieră ne(mobilată), str. Lacului. Telefon 236325. (10771)

Vând urgent garsonieră cf. I, balcon închis, foarte ieftin. Informații telefon 092 332 328, 094 491 476. (10853)

Vând garsonieră, confort I, Confecții, faianțat, gresiat, lambriuri, balcon închis, gaz. Telefon 221954; 094/297.392. (10880)

Vând apartament cu o cameră, central, încălzire gaz. Telefon 094.787.497. (10626)

Vând apartament una cameră, zona gară, preț negociabil. Informații 261992, după ora 13. (10916)

Vând (schimb) garsonieră cf. I, Micălaca, zona 100, et. II, balcon 4 ml, gaz, telefon, satelit, 10.000 DM cu apartament 3 camere, cf. I, numai Micălaca, zonele 100, 200, 300, exclus P sau et. IV, ofer diferență. Telefon 094 145 469 sau 265839, între orele 16-22. (9599)

Vând garsonieră cf. I, Alfa, bl. 29, et. II, ap. 28, îmbunătățită, mobilată, balcon închis, telefon, satelit. Telefon 092 872 479 sau 257619 între orele 18-20. (10949)

Vând apartament o cameră, ultracentral, str. Episcopiei nr. 3. Telefon 244889 între orele 12-16; 272201, orele 17-21. (10971)

Vând apartament central, o cameră. Informații telefon 287511. (10775)

Vând garsonieră confort I, Vlaicu-Agroalimentara, bloc Z15. Telefon 234964. (11028)

VÂNZĂRI APARTAMENTE DOUĂ CAMERE

Vând sau schimb apartament 2 camere, cu autoturism + diferență. Telefon 288973; 094.963.362. (10586)

Vând apartament 2 camere, zona 300, et. I. Telefon 267793. (10634)

Vând apartament 2 camere, preț 12.000 DM, zona 300 Micălaca, Faleză. Telefon 269001. (10708)

Vând apartament 2 camere, îmbunătățit, Podgoria, etaj 4/10. Telefon 232638, după ora 15. (10716)

Dealer CONNEX

Angajează:

persoane pt. departament vânzări

Condiții: - experienta în domeniu obligatorie
- vârstă cuprinsă între 20-26 ani
- aspect fizic plăcut
- cunoștințe operare PC

INFORMATII LA TEL: 093.511355

Vând apartament 2 camere, decomandat, 79 mp, nou utilat occidental, ușă blindată, alarmă, balcon închis, garaj, zona Piața Spitalului, preț 37.000 DM. Informații telefon 092 266 523. (10788)

Vând apartament 2 camere, Podgoria, et. II, cărămidă, 24.000 DM, negociabil. Telefon 234693. (10781)

Vând 2 apartamente cu 2, respectiv 3 camere, centrale, renovate tip vest. Telefon 094.784.568. (10386)

Vând 2 camere spațioase cu dependințe, ultracentral, km. 0 Arad, 25.000 DM, negociabil. Telefon 253786, orele 16-17. (10263)

Vând apartament 2 camere, zona Maiakovski (Podgoria). Telefon 092.503.151; 270686, după ora 18. (10883)

Ocazie! Vând apartament 2 camere, Podgoria et. IV, acoperiș garantat, preț 16.800 DM. Telefon 250966; 092.344.621. (10891)

Vând apartament 2 camere + garaj, Romanilor. Telefon 252030. (9713)

Vând apartament panoramic, 2 camere, et. V/VI. Telefon 259260. (10098)

Vând urgent apartament 2 camere, str. Banu Mărăcine. Telefon 094.118.332. (9748)

Vând apartament 2 camere, parter, ultracentral, bun pentru privatizare, (cabinet notarial, medical etc.). Telefon 255211, orele 8,30-16,30; 255190, orele 17-22; 092. 594.950; 094.367.869. (10274)

Vând apartament 2 camere, decomandat, plus garaj, zona UTA. Telefon 092/595.900. (10556)

Vând urgent apartament la casă, 2 camere, bucătărie, cămară alimente și anexe gospodărești, apă rece + canalizare, grădină. Informații telefon 230945, seara. (10967)

Vând urgent apartament 2 camere, Confecții, etaj IV, garanție 10 ani; preț 11.000 DM negociabil. Telefon 253521. (10878)

Vând apartament 2 camere, bloc X 18, îmbunătățiri deosebite; 16.000 DM negociabil. Telefon 246615. (10991)

Vând 2 apartamente ultracentrale, cu 2 camere, etaj 2 și 3 camere parter (Legea 112). Telefon 284032.

Vând urgent apartament 2 camere, parter, decomandat, preț negociabil, zona Aradul Nou. Telefon 259069. (11023)

VÂNZĂRI APARTAMENTE TREI CAMERE

Vând apartament Samantha 3 camere, garaj, Malul Mureșului Praporgescu. Telefon 232675. (9143)

Vând apartament 3 camere, în Arad, str. Miron Costin, bl. 15, et. III, ap. 7. Telefon 094.610.530. (10570)

Vând apartament trei camere, multiple îmbunătățiri, Banu Mărăcine, et. I. Telefon 255190, orele 17-23; 092/594.950; 094.367.869. (10274)

Vând apartament Samantha 3 camere, garaj, Malul Mureșului, Praporgescu. Telefon 232675. (10858)

Vând apartament 3 camere, semidecomandat, etaj 1/4, Vlaicu, bloc Z. Telefon 240690; 274561. (10936)

Vând apartament 3 camere, garaj, ultracentral, parter, pentru privatizare. Telefon 285118. (10811)

Vând apartament 3 camere, str. Banu Mărăcine, etaj I, deosebit; 21.000 USD. Telefon 286143. (11008)

Vând apartament 3 camere, decomandat, parchetat, faianțat, balcon închis, parter înalt, Micălaca 500, preț 18.000 DM. Telefon 094/111.860; 094.214.801. (10942)

VÂNZĂRI APARTAMENTE PATRU-CINCI-ȘASE CAMERE

Vând apartament 5 camere, decomandate, et. I, vedere Malul Mureșului, zona Polivalentă. Telefon 092 621 405, 092 469 563. (10810)

Vând urgent apartament 4 camere, ultramodern, 117 mp, zona Miorița. Telefon 094 507 198. (10789)

Vând (schimb) apartament 5 camere, et. III, Grădiște. Telefon 223755, 094 956 176. (10795)

Vând apartament ultracentral, asociație, et. III, 224 mp, garaj, contorizat, toate facilitățile, preț 110.000 DM. Telefon 235679. (10855)

Vând apartament 4 camere, reamenajat stil occidental, Aradul Nou. Telefon 282854. (10567)

Vând apartament ultracentral, 5 camere, 2 băi, garaj suprafața 300 mp. Telefon 285549. (11018)

VÂNZĂRI CASE

Vând casă cu etaj în orașul Bihorkeresztes, 5 km de vama Borș, compusă din 2 dormitoare, 2 băi, living room, cameră pentru oaspeți, bucătărie, garaj, telefon, încălzire pe gaz, curte mare, intrare mare pe 2 străzi. Asigur drept de ședere permanentă în Ungaria. Telefon 092.622.767. (f. 1420114)

Ocazie! Vând casă mare, ultracentral, parter-bar, alimentară; etaj-apartament. Telefon 234862. (10523)

Vând casă nouă 3 camere, spațiu mare, preț negociabil, str. Hunedoarei nr. 32. (10587)

Vând casă mare, Cuvin nr. 3/2, magazii 120 mp, pivniță cu boltă 200 mp, suprafață totală 2750 mp, acces din 2 străzi. Telefon 461205. (10595)

Vând casă cu grădină 1500 mp, ocupabilă imediat și toate anexele, în Cuvin nr. 416. Telefon 057/461310. (10645)

Vând casă 3 camere mari, anexe, grădină, localitatea Zădăreni, nr. 200. Telefon 064.446.995. (10656)

Vând urgent CASĂ MARE, suprafață 900 mp, GRĂDINĂ, toate utilitățile. Telefon 256543; 092.239.471.

Vând casă cu 2 apartamente, zona Școlii UCECOM. Telefon 211683. (10314)

Vând casă Sântana, str. Oituz nr. 38. Informații telefon 463313, după ora 20. (0363252)

S.C. „RECONS" S.A. ARAD,

în conformitate cu Legea nr. 69/1991 republicată,

organizează LICITAȚIE CU STRIGARE PENTRU ÎNCHIRIERE DE SPAȚII cu altă destinație decât aceea de locuință, după cum urmează:

1. Str. I. Calvin nr. 42	- supr. 6 mp,	profil: prest. serv.	- parter
2. Str. Reșiței nr. 10	- 73,83 mp,	magazin alimentar	- parter
3. Str. Preparandiei nr. 2	- 236,78 mp,	depozit	- subsol
4. Str. B. Cârțan nr. 10	- 21,40 mp,	com., prest. serv.	- parter
5. Bd. Revoluției nr. 92	- 31,89 mp,	com., prest. serv.	- parter
6. Bd. Revoluției nr. 100	- 95,08 mp,	prest. serv.	- parter
7. Episcopiei nr. 11	- 76,86 mp,	prest. serv.	- subsol
8. Str. C. Pop nr. 1	- 101,13 mp,	prest. serv., depozit	- subsol
9. Blanduziei nr. 36	- 72,61 mp,	com., magazin alim.	- parter
10. A. Mureșan nr. 19a	- 72,01 mp,	depozit, prest. servicii	- subsol
11. Cozia nr. 8	- 85,31 mp,	prest. serv.	- parter
12. C. A. Vlaicu, bl. Z28 B	- 152,86 mp,	comerț	- parter
13. Dorobanți nr. 2	- 15,0 mp,	comerț, prest. servicii	- parter
14. Unirii nr. 9-11	- 138,64 mp,	depozit, prest. servicii	- et. II
15. Eminescu 54-56	- 16,95 mp,	prest. serv.	- parter
16. Calea Timișorii 143	- 172,38 mp,	prest. serv., comerț	- parter
17. L. Rebreanu nr. 37	- 53,02 mp,	rest. serv., comerț	- parter

Licitația va avea loc în data de 19.05.2000, ora 10,00, la Casa Sindicatelor - Sala mică. Documentațiile pentru licitație pot fi cumpărate zilnic, între orele 8,00-11,00 la sediul Serv. Investiții - Fond Locativ din Bd. Dragalina nr. 18.

Cererile și documentațiile pentru înscriere la licitație se vor depune pe B-dul Dragalina nr. 18 din data de 03.05.2000 până la 18.05.2000, ora 11,00.

Licitațiile sunt deschise tuturor agenților economici (persoane juridice sau persoane fizice) în condițiile Decretului Lege nr. 54/1990, cu condiția să prezinte următoarele acte:

Persoane fizice:
- **cerere tip**
- **autorizație de funcționare**
- **declarație de autoimpunere de la Administrația Financiară**
- **codul fiscal**

Persoane juridice:
- **cerere tip**
- **balanța contabilă a lunii anterioare înscrierii la licitație**
- **ultimul Bilanț contabil vizat de Adm. Financiară**
- **actele de constituire ale societății cu modificările ulterioare (dacă este cazul)**
- **dovada înmatriculării la Registrul Comerțului**

Participanții vor face dovada plății impozitelor, taxelor locale, precum și a celor datorate bugetului de stat, de asemenea vor face dovada faptului că nu au nici un fel de datorii față de SC RECONS SA (adeverință eliberată de SC RECONS SA ARAD) și celelalte regii și societăți unde Consiliul Local deține pachetul majoritar de acțiuni.

Nu se va accepta înscrierea la licitație a persoanelor juridice, persoanelor fizice care dețin cu un titlu valabil un spațiu cu altă destinație, deci aceea de locuință, au schimbat destinația acestuia fără acordul proprietarilor.

Vând vilă deosebită, compusă din: cameră de zi foarte mare, 2 bucătării, 11 dormitoare, 8 băi, 5 panderii haine, 4 holuri, garaj dublu, 2 terase, balcoane, anexe, piscină (prevăzută cu sistem de protecție), mansarde de 9/12 și 4/4, toate la un preț deosebit. Telefon 276419. (10553)

Vând (sau schimb cu apartament 2 camere + diferență), casă nouă în Sâmbăteni. Telefon 263365. (10808)

Vând casă mare în Gai, str. Tribunu Corcheș nr. 21. (10630)

Vând casă, grădină, 800 mp, str. Ovidiu nr. 8, centura Curtici. Telefon 219228, orele 18-20. (10891)

Vând casă în cartierul Cadaș cu gaz și grădină. Telefon 214428 sau 274072. (10922)

Vând casă 4 camere, canalizare, total 720 mp, Grădiște, str. Prunului nr. 42. Telefon 224322. (10945)

Vând casă 4 camere, apă și grădină, 1345 mp, Zimandul Nou nr. 81. Telefon 224322. (10945)

Vând casă 4 camere, dependințe, baie, cu canalizare și apă de la rețea, zonă liniștită în satul Rănușa, la 5 km de stațiunea Moneasa. Informații telefon 094.764.638 sau 219854. (10947)

Vând casă 500 mp, str. Mestecăniș, nr. 34, vizibilă zilnic. (10719)

Vând urgent în Pâncota, casă mare, anexe, trifazic, zonă neinundabilă, aproape central, 1.800 mp. Telefon 288713, seara sau 092 471 631. (10045)

Vând casă în Grădiște, mansardată, mobilată. Telefon 092.275.276. (10973)

Vând casă mare din cărămidă, Aradul Nou, str. Armoniei, 36.000 DM negociabil; grădină 1400 mp. Telefon 095.648.839. (10938)

Vând casă preț convenabil, gaz, satelit, apă, ideal privatizare. Telefon 212847. (10890)

Vând casă în Pecica, nr. 1143. Telefon 469008; 262323. (10877)

Vând casă 3+3 camere, dependințe, apă, gaz, central; 50.000 DM. Telefon 281909. (10548)

Vând casă mare în Subcetate. Telefon 237730, după ora 16. (11000)

Vând casă cu grădină, colț cu strada principală, str. Emil Monția, nr. 18. Telefon 259069. (11001)

Vând casă 3 camere, parchetată, bucătărie, 2 holuri gresiate, curte betonată, grădină, preț 23.000 DM negociabil. Telefon 275117. (11002)

Vând la Macea, nr. 150 (1440 mp), casă zonă bună, garaj, seră, anexe, grădină 800 mp; preț 16.000 DM negociabil. (11005)

Vând casă cu grădină, toate utilitățile, Arad. Telefon 276646. (0361411)

Vând casă ultracentral, 700 mp, 60.000 DM negociabil. Telefon 057/221914. (10988)

VÂNZĂRI SPAȚII

Vând spațiu comercial 100-120 mp (variante) ideal sediu societate asigurare sau bancă; lichidez vitrină frig 2 capsule; cântar electronic 10 kg; aparat înghețată; pulturi și rafturi din melamină; expresou cafea, defect, 3 brațe; microbuz Ford Tranzit persoane; xerox Sharp Z57, agregat nou pentru conservat înghețată; toate vizavi de Primăria Vladimirescu. Telefon 092.758.964 sau 514233, după ora 17. (9380)

Vindem spațiu comercial (berărie) ultracentral, în Șirandul Neptun; vad comercial garantat. Telefon 259057 după ora 18. (10769)

Vând gheretă parc UTA Informații la gheretă. (10842)

VÂNZĂRI TERENURI

Vând teren construcție apă, gaz, canal, Micălaca Telefon 262619. (10720)

Vând urgent TEREN Grădiște, str. Iacob Mureșan nr. 25A. Telefon 092.537.335. (10817)

Vând loc de casă Ghioroc 760 mp, apă curentă, 30 pom fructiferi, aproape stația CFR și tramvai, 2.800 DM. Telefon 094.219.123. (9896)

Vând teren intravilan 218 mp, Păuliș și casă, grădina Miniș, nr. 225 A. Telefon 234339. (11003)

Vând 800 mp teren intravilan, pe str. Privighetor (Grădiște), preț 9.700 DM Telefon 237837. (11016)

VÂNZĂRI AUTO

Vând Ford Fiesta, motor 1.100 cmc, fabricație 1995 Euro II, neînmatriculat, pre 4.700 DM. Telefon 219979 092 706 535. (10812)

Vând Peugeot 406 TD, Mo 1997, 38.000 km, înscris pe soană fizică; Opel Astra 10 Edition, neînmatriculat, a 10/99, 16.000 km, ambele fu option. Telefon 057-21244 sau 092 989 127. (10838)

Nu-ți mai fă griji, CAUCIU CURILE de care ai nevoi sunt la mine, IEFTINE BUNE, toate dimensiunil cu garanție, aduse di GERMANIA. Telefo 259339; 094.706.321. (7752

(Continuare în pagina 17)

(Urmare din pagina 16)

Vând Peugeot 405 TD Combi, la un preț convenabil. Telefon 276419. (10553)

Vând Ford Sierra 2000 cmc, benzină fără plumb injecție, an de fabricație 1989, stare foarte bună și Dacia 1310, fabricație 1984, recarosată 1998. Telefon 092/529.611; 234179, după ora 15.

Vând tractor U650, 35.000.000 lei, negociabil, localitatea Vladimirescu, str. Gării nr. 5. Telefon 094 260 464. (10806)

Vând VW LT 35D, transport marfă, stare excepțională, an 1992, 2.400 cmc. Telefon 095 634 505. (10777)

Vând Renault 21 Nevada, 1991, injecție benzină, înscris 1999. Telefon 094 698 849, 279651. (10822)

Vând Renault 21 Medalion, 1988, injecție benzină, CIV, stare foarte bună, preț 4.900 DM, negociabil. Telefon 230292, 094 584 703. (10819)

Vând Renault 25, stare foarte bună, Turbo Diesel, an 1986, preț 6.000 DM. Telefon 094 577 930. (10866)

Vând urgent Dacia Papuc, 1994, 2.800 DM. Telefon 236390. (10865)

Vând Dacia, an 1998, stare impecabilă, 17.000 km, 4.800 DM negociabil, Pecica, nr. 7. Telefon 468185. (10709)

Vând urgent Mitsubishi Galant, în stare de funcționare, piese schimb, 1100 DM. Telefon 094.607.236. (10875)

Vând Dacia papuc 1400, an 1993, nov. 3000 DM, negociabil; Dacia Nova, 1998, 5.000 DM. Telefon 260119; 094.533.755. (10828)

Vând urgent sub prețul pieței, VW Passat, 1995, TDI. Telefon 256555. (10879)

Vând Ford Tranzit 1,5 tone, model 1979, motor 1,6 cmc, benzină, înscris pe persoană fizică, stare bună de funcționare. Telefon 094.394.599. (10914)

Vând VW Golf, 1990, benzinar și Ford Escort 1991, Diesel, înmatriculate persoană fizică. Telefon 092.295.342. (10923)

Vând Dacia 1300, an 1978, preț avantajos. Telefon 279199. (10946)

Vând Opel Astra 1,7 TD, 1993, 126.000 km, impecabil, 10800 DM, negociabil, recent înmatriculat. Telefon 092.571.336. (10958)

Vând Dacia Breck octombrie 1998, îmbunătățiri. Telefon 281349, 092.581.852. (9862)

Vând urgent autofrigorifică Mercedes 308 D, 1991; Ford Escort 1,8 D, 1992; autofrigorifică Mercedes 407 D, 1987; toate înscrise. Telefon 094.118.332. (9718)

Vând ieftin Opel Ascona Automat, înscris, nerulat în România. Mobil 095 645 203. (10868)

Vând plug PP3, disc GDT 3,4, semănătoare SPC 6, remorcă auto 5 t. Informații Șiria nr. 674, telefon 094 782 369. (10837)

Vând VW Passat 1,9 TD, 1994, înmatriculat, 93.000 km la bord, vișiniu metalizat, 17.000 DM, negociabil. Telefon 094 206 581,412160. (10653)

Vând Ifron D 240 stare perfectă. Telefon 058743472. (10102)

Vând Dacia 1310, din anul 1986, stare exceoțională. Telefon 212847. (10890)

Vând Dacia 1310, din 1989, cu CIV, numere noi. Telefon 240004. (10955)

Vând tractor L 445 RK, stare bună funcționare. Telefon 286052. (10953)

Vând microbuz Isuzu Diesel, 1989, persoană fizică, 8 locuri, 6.200 DM. Telefon 093.273.749. (10952)

Vând Autoutilitară Fiat Ducato 1,5 tone benzină, 1988, înmatriculat, stare foarte bună. Telefon 262323. (10877)

Vând Ford Escort 1980, 2 uși, motor 1100, numere noi, taxele la zi. Informații telefon 094.240.556. (10964)

Vând 2 remorci ARO Padiș 1000, stare foarte bună, preț 1.600 DM. Telefon 094/194.551. (4469458)

Vând remorcă ARO standard, piese germane, înmatriculată, 500 km. Informații telefon 462437. (4469457)

Vând combină agricolă Claas Dominator cu masa 2,60 m, la preț convenabil. Telefon 057/466418. (346005)

Vând VW Passat Turbo Diesel, an fabricație 1986 și Audi Diesel, an fabricație 1982, aduse recent în țară. Telefon 286481. (11004)

Vând ARO 10 (4x4), an 1993 sau schimb cu Dacia din 1998. Telefon 094/767.303; 257283. (10628)

Vând combină secerat păioase, cu motor Mercedes, preț 4.500 DM negociabil; Mercedes Cobra 240 Diesel pentru dezmembrare. Telefon 054.240.580.

Vând Renault 19 Diesel și Renault 19 benzină. Telefon 276646. (0361411)

Vând Renault 18, 1400 cmc, benzină, înmatriculat, 1.500 DM. Telefon 094/577.919 sau 274657. (11034)

VÂNZĂRI PIESE AUTO

Magazinele CLIO&Co.
VÂND
PIESE AUTO IMPORT DIN STOC SAU LA COMANDĂ
Decupați anunțul și beneficiați de 10% reducere pentru piesele auto cumpărate
AUDI FORD VOLVO OPEL SEAT FIAT CITROEN
ARAD, Magazinele din:
Calea A.Vlaicu, Bl. 6 ABC
Telefon: 272525; 093333535
Calea Victoriei, nr. 22 A/B
Telefon: 254766; 093333525

VÂNZĂRI ELECTRO

Vindem VITRINE FRIG, CAMERE FRIG, DULAPURI FRIG. Telefon 281384, orele 8-18. (9204)

Vând TV color, preț 950.000 lei, garanție 6 luni. Telefon 244904, orele 9-17. (10279)

Vând TV color, stereo, teletext, 1.350.000 lei, garanție 6 luni. Telefon 212005, orele 9-17. (10279)

Vând CÂNTARE ELECTRONICE; CASE MARCAT FISCALE, omologate. Telefon 272727; 281188. (9933)

Vând frigorifice: CONGELATOR, LADĂ, COMBINĂ, FRIGIDER cu congelare rapidă, pereți groși, etanșare foarte bună, consum redus de curent, ofer GARANȚIE. Telefon 094/706.321; 259339. (7752)

Vând ieftin, VIDEOURI cu telecomandă, import occident. Telefon 259339; 094.706.321. (9498)

Vând ieftin TELEVIZOARE COLOR cu telecomandă, bandă de cablu, funcționează bine, imagine clară, prețuri accesibile, ofer garanție. Telefon 259339; 094.706.321. (7752)

Spălatul rufelor devine o plăcere, fiindcă, ACUM, vă ofer MAȘINĂ DE SPĂLAT AUTOMATĂ cu consum redus de curent în care pui haine murdare și ies curate, parfumate și uscate; IEFTINE și BUNE, import GERMANIA, garanție. Telefon 259339; 094.706.321. (7752)

Vând foarte ieftin RECEPTOARE INSTALAȚII SATELIT, complete. Telefon 094.915.385. (8253)

Vând TV color de firmă, garanție, carcasă plastic, prețuri bune. Telefon 219365; 093.380.028. (10054)

Vând ieftin INSTALAȚII SATELIT analogice și digitale. Telefon 057/237471; 511485. (8012)

Vând TV color; mașină spălat automată; combină și ladă frigorifică; video; cuptor cu microunde. Telefon 266414. (10715)

Vând TV color; mașină spălat automată; cuptor microunde. Telefon 284604. (10722)

Vând TV diagonala 70 cm, ieftin. Telefon 211491. (10736)

Vând TV 51 cm, telecomandă, ieftin. Telefon 211491. (10736)

Vând TV color stereo, teletext. Telefon 237903, 092 742 822. (10795)

Vindem diferite tipuri de TELEVIZOARE COLOR stereo, zilnic orele 9-19. Telefon 280260. (11045)

Vând computer Pentium I 133 MHZ Compaq 32 RAM, monitor de 17 Inch. Telefon 280260. (11045)

Vând televizoare color de plastic, teletext, telecomandă, negociabil. Telefon 264004. (10939)

Vând 2 Nokia 3210 la 340 DM; 350 DM Alcatel, One Touch, VIW, 160 DM. Telefon 094.928.511; 256000. (10959)

Vând vitrine frigorifice orizontale și verticale (refrigerare). Telefon 255986; 255971. (9461)

Vând dozator bere Cornelius, cu 2 capete, cu toate accesoriile. Informații telefon 412245 sau 093 350 233. (10825)

Vând diferite TELECOMENZI pentru televizor (165.000 lei), video, satelit; COMPONENTE ELECTRONICE. Telefon 092 368 868. (9745)

Vând urgent calculatoare AMD-K6II-450 Hz 128 RAM 10 G.HDD, monitor ADI, digital 15", placă de sunet Sound Blaster Live; placă video VoDoo III, 2000, CD-ROM Sony 40X. Telefon 262343. (10803)

Vând ecran nou de Olt. Telefon 256105. (10982)

Vând calculator 286, mașină spălat automată, receptor satelit. Telefon 246218. (10992)

Vând malaxor cu 2 cuve inox de 200 litri. Telefon 054.240.580.

VÂNZĂRI DIVERSE

Vând AUDI 80, an 1978, înscris persoană fizică, 1.500 DM negociabil, telefon 240922. Vând mobilă foarte avantajos. Telefon 279980.

Vând termotekă Junkers și boilere pe gaz; instalație de climatizare. Telefon 253973. (10854)

Vând ȚIGLĂ Marsilia - portugheză, fabricată Sighișoara - 3.900 lei/bucata; CĂRĂMIDĂ EFICIENTĂ 300/250/150 - 6.700 lei/bucata; TERASIT; MOZAIC; PRAF MORMORĂ - 800 lei/kg; DEȘEU MARMORĂ 50.000 lei/mp; negociabil. Informații Mâsca, nr. 33. Telefon 531498; 094/ 561.854. (9627)

Vând bolțari beton și zgură, dimensiuni diferite, avantajos. Telefon 095 418 089, 095 846 149. (11007)

Vând TABLĂ ZINCATĂ și decapată 0,4x1000x2000, SÂRMĂ NEAGRĂ și ZINCATĂ, PLASĂ RABITZ și CUIE CONSTRUCȚII, str. Vrabiei nr. 4. Telefon 289997. (9212, 10399)

Vindem în limita stocului, la ferma din ȘIRIA, pui vii pentru populație, cca 800 gr. vineri, 28.04.2000, orele 8-15. (10683)

Vând BALAST și NISIP, la domiciliu. Telefon 214010. (10690)

Vând cruce marmură albă, 3.500.000 lei; cruce mozaic 1.000.000 lei. Telefon 094.286.808. (10369)

Vând acte „casă schimb-valutar", activitate întreruptă temporar. Telefon 094 661 161. (10797)

Vând cazan țuică nou, 170 lt. Telefon 094 698 849, 279651. (10822)

Vând mozaic colorat, circular trifazic, tub de oxigen, coș pentru copil. Telefon 223636. (10831)

Vând EUROBOLȚARI TERMOIZOLANȚI cu garanție, 300 x 250 x 2000, preț 5.000 lei/ buc, 1 mc = 350.000 lei. Telefon 281491, 092 381 750. (10850)

Vând familii de albine cu sau fără ladă Dadant, multietajat, motor Dacia 1300. Telefon 257667, 094 917 920. (10205)

Vând bolțari de zgură, de beton, pavele, borduri, etc. Telefon 095.634.885. (8134)

Vând hârtie înobilată, avizată sanitar; hârtie albă, avizată sanitar; hârtie naturală; hârtie sulfit; hârtie Kraft; pungi hârtie. Telefon 092/463.688. (10262)

Vând căsuță agrement, nemontată. Telefon 094/787.497. (10626)

Vând tăurași reproducție, localitatea Zimand Cuz nr. 110. (10931)

Vând termoteci gaz, instant baie, convectoare, calorifere, ofer doi ani garanție. Telefon 274876. (10944)

Vând 20.000 tone grâu cu gluten 27-30; 30.000 tone, floarea soarelui; 15.000 tone, porumb pentru export; 177.000 tăurași (77 Bălțată Românească și 100 Holstein) între 180-330 kg. Telefon 093.372.984. (0361409)

Vând mobilă tip Nădlac, Păltiniș, teracotă, covor persan. Informații sat Horia, nr. 438. (9791)

Vând convenabil colțare, canapele extensibile, fotolii. Telefon 264892; 094/478.639. (9526)

Vând cazan încălzire centrală pe gaz metan, Junkers Boch, sigilat, preț bun și dormitor nuc. 3.500.000 lei. Telefon 267309. (10717)

Vând NISIP și BALAST, la domiciliul clientului. Telefon 277027. (9973)

Vând PRODUSE NATURALE pentru SLĂBIT. Telefon 237566; 512844. (9933)

Vând sămânță sorg, friteuză și malaxor 70 lt. Telefon 468126, 094 611 684. (4873523)

Vând canapea extensibilă, masă 4 scaune, fotolii. Telefon 092.275.276. (10973)

Vând vacă Bălțată Românească, a 2-a fătare, garantat 20 litri lapte. Informații Sântana, telefon 462325, după ora 16. (493279)

Vând mașini de spălat automate; chiuvete inox, storcător pentru rufe, aparat auditiv; mașină de cusut electrică. Telefon 216143. (10965)

Vând boiler instant baie, Junkers, nou, sigilat, preț 3.000.000 lei. Telefon 283145, după ora 17. (10954)

Vând rochie mireasă mărimea 44. Telefon 262141; 263097. (1+895)

Vând mașină Opel Rekord Caravan, neînmatriculată și bloc 3 camere, Vlaicu, zona Tic-Tac. Informații telefon 210447. (10714)

Vând încărcătoare și telefoane celulare; TV color; cass cu CD; bibliotecă; măsuță; mochetă; 2,3 ha pământ arabil în Arad; prețuri convenabile. Telefon 271122; 092.887.161. (10984)

Vând 2 iepe pentru birjă, agrement, în Nădlac. Telefon 057 - 474647. (4873668)

Vând ieftin dormitor Lengyel. Informații telefon 288713, seara. (10978)

Vând iapă 6 ani, Vladimirescu. Telefon 514734. (10930)

Vând FĂINĂ import Ungaria, sac 50 kg și la kg. Telefon 094.507.265 sau 275779. (10017)

Vând dormitor sculptat. Telefon 285549. (11018)

Vând pui de găină mici, toate culorile și pui zburați. Informații telefon 057 - 261430. (11022)

Vând 10 familii albine rame multietajat, pe 10-12 rame, cu 35.000 lei/rama. Str. Bradului, nr. 68, Grădiște. (11021)

Vând pui Brailer (de carne) 0,6 kg; Volskwagen dubiță 1600 cmc. Telefon 273219. (11027)

Vând sufragerie veche de nuc. Informații telefon 266784 sau 094.254.225. (11034)

CUMPĂRĂRI ELECTRO

Cumpăr calculator minim 686 și monitor 14", 15" la preț avantajos. Telefon 242697. (10980)

CUMPĂRĂRI DIVERSE

Cumpărăm PORCI GRAȘI, preț 15.000 lei/kg, localitatea MÎSCA, nr. 307. Telefon 057 - 531497; 094.774.649. (10989)

Cumpăr porumb boabe și știuleți, plata pe loc. Telefon 094.784.568. (9810)

Cumpăr floarea soarelui. Telefon 532125. (10623)

Cumpăr porumb boabe și soia, plata pe loc. Telefon 092.887.025, 241114. (10792)

Cumpăr deșeuri de cupru și alamă. Telefon 280811 luni-vineri, 9-18; sâmbătă 9-13. (10754)

Cumpăr stâlpi beton sau țeavă pentru gard. Telefon 257667, 094.917.920. (10205)

Cumpăr porci și tăurași. Telefon 093 382 206. (10835)

Cumpăr antichități: ceasuri, tablouri, mobilier, argintărie, sticlă, porțelan, bronz, monede, bancnote, documente, facturi vechi, altele. Telefon 057-287626, 094 507 198. (10766)

Cumpăr ACȚIUNI SC „MONEASA" SA. Telefon 098.603.524. (10990)

CERERI ȘI OFERTE DE SERVICII

Angajăm OSPĂTARE și BARMANE cu experiență în domeniu. Informații telefon 092 562 024, 270032. (11054)

Caut SECRETARĂ, limba germană. Telefon 092/359.708; e-mail: teohans @ yahoo.de. (9893)

„OMNIASIG" SA selecționează în vederea angajării, AGENȚI de ASIGURĂRI. Relații la telefon 252420; 255520. (10830)

ANGAJĂM pentru compartimentul AUTO: sudori, mecanici, electricieni, MAIȘTRI MECANICI. Telefon 514914. (10403)

TOMAIFICIO VENEZIANO angajează CROITORI în piele, manuali și la mașină. Telefon 254233. (10955)

Se caută, pentru ocupația AU-PAIR în GERMANIA (îngrijire copii, muncă menajeră) persoane, vârsta 18-25 ani, cunoștințe limbă germană. Telefon 057-216699, localitatea Fântânele nr. 144 (luni-vineri), orele 9-12, 14-18. (8211)

Angajăm, ECONOMIȘTI, OPERATORI PC, PERSONAL FINANCIAR-CONTABIL, AGENȚI COMERCIALI, CO-MERCIANTE prin telefon, VÂNZĂTOARE, încărcători-descărcători. Telefon 259905. (10403)

ANGAJĂM PATISER - GOFETAR, VÂNZĂTOARE și TRACTORIST. Informații telefon 265079. (110962)

SOCIETATE ITALIANĂ angajează CONTABIL. Condiții: programul Ciel, cunoașterea limbii italiene. Telefon 287577; 287768; 094.284.813. (109949

„KIM BISTRO" angajează tinere ospătărițe aspect foarte plăcut, CV + foto, Bd. Revoluției, nr. 89. Telefon 216070; 281601. (11009)

ANGAJEZ FARMACIȘTI licențiați. Informații telefon 288777 și 186255. (11014)

Cumpăr PENE, COARNE CERB și ANGAJĂM ȘOFER. Informații telefon 210816. (11011)

Angajăm SECRETARĂ cunoștințe calculator, contabilitate primară; prezentarea joi, 4 mai, ora 9, firma IROM. Telefon 252319; 250719. (11025)

ÎN ATENȚIA EDUCATORILOR, ÎNVĂȚĂTORILOR! Doriți un CÂȘTIG SUPLIMENTAR? Societate producătoare de jucării, caută reprezentant zonal pentru distribuirea acestora. Timp de lucru: extraserviciu. Câștig: în funcție de realizări. Informații: telefon 064-14-29-07. (f)

Angajăm BARMANI - Discoteca „TITANIC" pe Strand. Telefon 094.144.003; 094.785.499. (11037)

ÎNCADREZ MUNCITORI necalificați, pentru activitate în depozit de materiale. Telefon 210280; 254457. (f, 973863)

(Continuare în pagina 18)

(Urmare din pagina 17)

PRESTĂRI SERVICII

„ANA FRIG" repară: FRIGIDERE, CONGELATOARE; garanțial, la domiciliu. Telefon 210420. (10998)

EXECUTĂM: INSTALAȚII SANITARE, reparații, ÎNTREȚINERE și LUCRĂRI CONSTRUCȚII. Telefon 276419. (9711)

INSPECTOR personal, ține EVIDENȚĂ CARNETE de MUNCĂ, la sediu de firmă. Telefon 253095, zilnic orele 7-9. (10940)

„DISCONSTRUCT" execută lucrări de: ZUGRĂVIT, VOPSIT, FAIANȚAT, GRESIAT. Telefon 275950, 245443. (11059)

DIVERSE

Farmacia „DERYYFARM 2000", Bd. Iuliu Maniu, nr. 12-18, este DESCHISĂ de SĂRBĂTORI, zilnic orele 7-23. Telefon 270087. (10755)

TURISM

NOU!!!!
REDUCERI DE PREȚURI
„Pletl"
vă oferă:
zilnic spre Germania
PASSAU - REGENSBURG - NURNBERG - HEILBRONN - STUTTGART - KARLSRUHE - HEIDELBERG - WURZBURG - FRANKFURT - MAINZ - GIESSEN.
SERVICII: călătorie în autocare noi, moderne; 2 bagaje gratuite; însoțitoare de bord; o masă caldă în Ungaria.
Informații și înscrieri la AGENȚIILE PLETL: ARAD, telefon 057-252291, LIPOVA telefon 057-561377, 057-563011; TIMIȘOARA, telefon 056-200119; LUGOJ, telefon 056-359651; REȘIȚA, telefon 055-224904. (c. 18)

ÎNCHIRIERI

Închiriez apartament 4 camere, etaj I, decomandat, modernizat, nemobilat, Micălaca zona 700, prefer firmă serioasă. Telefon 255269, orele 10-19. (10707)

Ofer spre închiriere, urgent, apartament ultracentral, parter, adecvat pentru birouri. Telefon 259345, 092 237 560. (10818)

Închiriez apartament 2 camere, 6 Vânători bl. V7. Telefon 223345. (10823)

Închiriez garsonieră cf. III, mobilată. Informații telefon 221009. (10839)

Închiriez 2 apartamente centrale, deosebite, cu 2 și 3 camere, pe termen lung. Telefon 094.697.835. (10386)

Ofer spre închiriere garsonieră în Alfa, confort I, et. I, balcon închis, aragaz, 80 DM/ 3 luni anticipat; 70 DM/ 6 luni anticipat. Telefon 258139. (10767)

Închiriez apartament 2 camere, lângă tribunal. Telefon 252120. (10884)

Căutăm să închiriem spațiu pentru depozit, între 50-100 mp. Telefon 280065, orele 13-17. (10888)

Închiriem 40 mp, spațiu ultracentral. Telefon 214428. (10922)

Închiriez ocazional, apartament. Sunați orele 6-9; 21-24, telefon 219412. (9591)

Ofer spre închiriere casă ideală pentru privatizare, în Micălaca, str. Severin nr. 5 (prima stradă la dreapta, după pod), compusă din magazin amenajat, birouri, anexe. Telefon 256767, 092 610 657. (10671)

Ofer spre închiriere apartament 2 camere, mobilat, Fortuna. Telefon 289013. (10912)

Închiriez apartament 2 camere, mobilat, UTA, zonă centrală. Telefon 220473. (10956)

Dau în chirie garsonieră mobilată, ultracentral. Telefon 212233. (10821)

Ofer spre închiriere garaj zona 300. Telefon 235272. (11035)

PIERDERI

Pierdut tichet de asigurare RCA emis de ASTRA Arad cu nr. 2825772, emis pe anul 2000, pentru firma „NINI - INTERNAȚIONAL". O declar nulă. (10972)

† DECESE †

Cu adâncă durere în suflet, anunțăm încetarea din viață, după o lungă și grea suferință, a iubitei noastre soție, mamă, soacră și bunică

AVRĂMUȚ ZENA,

din CUVIN, la vârsta de 63 de ani. Înmormântarea va avea loc azi, 28 aprilie 2000, ora 15, de la domiciliul din Cuvin, nr. 40. Dumnezeu s-o odihnească în liniște și pace! Familia veșnic îndurerată, AVRĂMUȚ PAVEL.

Cu nețărmurită durere anunțăm trecerea în neființă, după o lungă suferință, a aceleia care a fost draga noastră mamă, bunică și soacră

ASAVEI ANA,

în vârstă de 72 de ani. Înmormântarea va avea loc astăzi, 28 aprilie 2000, ora 15, de la domiciliul din Arad, str. Frumoasă, nr. 4. Odihnească-se în pace! Familia în veci nemângâiată.

✝ Zdrobiți de durere anunțăm decesul celui care a fost un om de înaltă bunătate sufletească, un intelectual de frunte arădean, un tată bun, un bunic minunat, un adevărat prieten,

avocat

ȚÎRCUȘ GHEORGHE

în vârstă de 81 ani.

Înmormântarea va avea loc azi, 28 aprilie 2000, ora 15, la CIMITIRUL POMENIREA, de la Capelă. Fie ca bunul Dumnezeu să îl păzească în pace și liniște. Dumnezeu să-l ierte! Familiile greu îndoliate: Dr. Mihai Țîrcuș, Țîrcuș Petre, Crișan Ilie și Ioan, Furianu Ioan și Nicolae.

Cu adâncă durere anunțăm încetarea din viață a iubitei noastre mamă, bunică, străbunică,

BĂLAJ (VIRAG) ILEANA,

în vârstă de 77 ani. Înmormântarea va avea loc azi, 28 aprilie 2000, ora 12, de la Capela Cimitirului Micălaca. Familia îndoliată.

Cu adâncă durere anunțăm încetarea din viață a celei care a fost mamă, bunică și străbunică,

ELENA BANCIU.

Înmormântarea va avea loc sâmbătă, 29 aprilie, ora 11, de la Capela Verboș din Cimitirul Eternitatea. Familiile îndoliate: Pop-Moldovan și Banciu.

Cu nemărginită durere anunțăm încetarea din viață a bunului nostru tată, socru și bunic,

CUCI IOAN,

în vârstă de 79 ani. Înmormântarea va avea loc sâmbătă, 29 aprilie 2000, în satul Bochia. Familia Costea Ioan.

† SERVICII FUNERARE †

NON STOP (la orice oră) „RO-STYL COMPANY"
Firma noastră este PRODUCĂTOARE DE SICRIE, cu magazin în: ARAD, str. M. Eminescu nr. 4 (vizavi Cinema MUREȘUL), telefon 057-211929, 094 478 971. EFECTUĂM SERVICII: spălat, îmbrăcat, îmbălsămat și transport cu personal calificat. ASIGURĂM MINIM: 8 modele de SICRIE din LEMN MASIV (nu din PAL sau furnir); SICRIE CU MÂNERE și ȘURUB (nu se bat cuie), SICRIE LUX, 5 modele LENJERIE DECES (respete), LENJERIE DE LUX, cruci lemn și metal. ACCESORII: catafalc, steag, prosoape, etc. INTERMEDIEM: fanfară, colaci, colivă, etc. FIIND PRODUCĂTORI, AVEȚI AVANTAJUL UNOR PREȚURI MINIME și POSIBILITATEA DE A PLĂTI ÎN RATE. Ofertă: sicriu stejar (cruce, respete) - 1.000.000 lei. (c.)

SC „NOSFERATU" SRL,
ARAD, str. Ghiba Birta nr. 26, telefon 270437; Non stop 094.554.874, NĂDLAC, str. 1 Decembrie, nr. 4, telefon 092.922.337.
NON - STOP
SERVICII FUNERARE COMPLETE.
SICRIE, RESPETE, CRUCI (prețuri de producător). ACCESORII: prosoape, batiste, panglică neagră, baticuri, mânere, lumânări, catafalc, șfeșnice, steag de doliu. SERVICII: capelă, spălat, îmbălsămat, îmbrăcat, transport intern și internațional. Asigurăm colaci, colivă, coroane, jerbe, fotografii profesionale, fanfară, organizăm pomeni. OFERTA BRAD: sicriu brad, respete, cruce - 900.000 lei. Transportul sicriului la domiciliu este gratuit!!! (c. 44)

† CONDOLEANȚE †

Soră dragă mi-ai fost,

ZENA AVRĂMUȚ

din CUVIN, dar moartea crudă și nemiloasă te-a răpit prea repede de lângă mine și cei dragi ție, lăsându-mi sufletul îndurerat și doar o amintire. Sora ta Mărioara (Nana) Baciș, veșnic îndurerată, nu te va uita niciodată! Dumnezeu să te odihnească în pace! (11024)

Cu nemărginită durere în suflet, ne despărțim de cea care a fost scumpa noastră mătușă

AVRĂMUȚ ZENA

din CUVIN. Îți vom păstra amintirea vie și recunoștința dragostei cu care ne-ai înconjurat întotdeauna. Ai tăi dragi nepoți Lică și Felicia, cu copiii Adina și Laurențiu Baciș. (11024)

Suntem alături de familia Voștinar Dumitru în grelele momente pricinuite de decesul tatălui drag

VOȘTINAR ILIE.

Sincere condoleanțe! Familia Baciș Vasile.

Mulțumesc tuturor colegilor din Primăria Arad, care au fost alături de mine în marea durere pricinuită de pierderea tatălui meu

KOVÁCS LUDOVIC.

Fiica îndoliată, Kovács Elisabeta. (10913)

Mulțumim rudelor, prietenilor, colegilor, vecinilor, cunoștințelor, care l-au condus pe ultimul său drum pe cel care a fost

KOVÁCS LUDOVIC.

Soția și fiica îndoliate. (10913)

Suntem alături de familia CRÂSTA în greaua încercare pricinuită de moartea prematură a celui care a fost

CRÂSTA DORIN,

din ILTEU, la numai 32 de ani. Nu te vom uita niciodată! Mătușa Lenuța, unchiul Ghiță și verișorii Dana cu soțul Nicușor și fiica Andrada. (11019)

Trăim aceleași sentimente de durere cu familia dr. MIHAI ȚÂRCUȘ, în aceste momente grele pricinuite de decesul tatălui,

ȚÎRCUȘ GHEORGHE

Dumnezeu să-l păzească în pace și liniște. Sincere condoleanțe familiei greu îndoliate. Colegii de la Inspecția Sanitară de Stat, Arad.

Suntem alături de domnul Dionisie Pop-Moldovan în aceste momente grele, pricinuite de trecerea în neființă a mamei soacre. Sincere condoleanțe! Colegii de la BANCA AGRICOLĂ SA, Sucursala ARAD. (11050)

† COMEMORĂRI †

Ea, mama mea

MARIA MOGA

a plecat în veșnicia luminii, a păcii, a liniștei. Mamă, de 13 ani plâng, mi-e tot mai dor de tine. Frumoasa mea mamă, cea mai bună și dulce mamă. Ai luat cu tine bucuria vieții, mângâierile tale binecuvântate. Mi-e dor de chipul tău frumos, de vorba ta bună. Mi-e tare dor de tine, mamă! Doamne, grijește de mama mea, acolo în Împărăția Ta. Emma, Liviu, Lili și Nicu Moga. (11036)

Azi se împlinesc 13 ani de la plecarea în veșnicie a celei care ne-a fost soție și mamă,

MARIA MOGA,

din FELNAC. Chipul tău frumos, dragostea și bunătatea ta mamă dragă, nu le vom uita niciodată! Te plângem mereu, mamă dragă! Soțul Gavril și copiii. (11036)

Se împlinesc 5 ani de la despărțirea de dragul nostru tată, soț, bunic

ȘPIAC PETRU.

Dumnezeu să-l odihnească în pace! Familia. (10706)

LENUȚA COȘERI OTILIA

acum în pragul Sfintelor Sărbători, când ar fi trebuit să-ți dăruim 26 de trandafiri, nu putem decât să-l rugăm pe bunul Dumnezeu să-ți dăruiască fericirea veșniciei. Familia. (10870)

La 1 mai se împlinesc 5 ani de când moartea nemiloasă a răpit-o prea devreme dintre noi, pe scumpa noastră

PERA VIOARA

din SIRIA. Te plâng în veci nemângâiați, mama și fratele tău. (10832)

A fost o frunză pe care vântul a smuls-o din copacul său, în urmă cu 5 ani și care acum zace singură într-un trist mormânt. Nici timpul, nici durerea nu pot șterge din inima noastră, chipul celui care a fost

PERJU MIHAI.

Familia veșnic nemângâiată. (10857)

Au trecut 6 săptămâni de la

încredibila și fulgerătoarea despărțire de chipul vesel și zâmbetul cald al celui care a fost unicul fiu și nepot

DOBO FLORIN MARIUS

din CURTICI, care numai la vârsta de 21 de ani, a trecut în lumea celor veșnici. „Sub pământul rece/Într-un tăcut mormânt/ Doarme ce-am avut mai dulce și mai scump pe acest pământ//Cât ai trăit, din suflet și din inimă te-am iubit/Veșnic vom plânge suflet iubit/Cu inima plină de jale/Căci prea curând ne-ai părăsit". Dumnezeu să te odihnească în liniște și pace, suflet îngeresc! Părinții și bunicii în veci îndureraţi. (10910)

Cu multă tristețe, durere și un dor nemărginit, reamintim împlinirea a 3 ani de la decesul (din noaptea Învierii Domnului 1997), celui care a fost bunul și dragul nostru

prof. BRAN EMILIAN.

Am rămas cu duioase aduceri aminte și un gol de neânlocuit în inimile noastre! Păstrăm vie în suflete imaginea chipului său blând, precum și noblețea sufletească și dragostea cu care ne-a înconjurat. Dumnezeu să-l odihnească în liniște și pace! Familia prof. Bran Lucia. (10918)

Se împlinesc 4 ani de lacrimi și dor de când cel mai blând și minunat soț, tată și bunic

MUREȘAN MIRCEA,

și-a încredințat sufletul Creatorului. Nu-ți spunem „adio" ci „La revedere", sperând că ne vom întâlni acolo unde lacrimile vor fi de bucurie. Familia. (10968)

A fost o zi de 28 aprilie 1998, în care a plecat în lumea veșniciei, cea mai bună și devotată mamă, soție, fiică și soră

GETA HUIAN.

Imposibilul a devenit posibil. Doi ani am trăit fără tine, ducându-ți dorul cu lacrimi în suflet: soțul Nelu, fiul Sergiu, nora Marinela, mama Elza, surorile Florica, Alina și fratele Augustin. (10987)

Cu pași grăbiți și triști se apropie Sfintele Sărbători de PAȘTE, când în cea de-a doua zi, Dumnezeu te-a luat de lângă noi, lăsând în urmă o soție bolnavă și o fiică în veci nemângâiată. Se împlinesc 2 ani de la decesul scumpului nostru soț și tată,

DUMA IOAN

din comuna MIȘCA, nr. 525. Soția Măriuța și fiica Emilia cu soțul Eugen. (10985)

Se împlinesc 6 luni de când ne-a părăsit pentru totdeauna

GAȘPAR IOAN.

Ai lăsat suflete îndurerate, lacrimi vor curge pe mormântul tău. Nu te vor uita niciodată: soția Maria, fiul Viorel, fiica Viorica cu soțul Daniel, nepoata Giorgiana. (10997)

Se împlinesc 6 săptămâni de la decesul iubitului soț, tată, bunic și socru

RACZ ALEXANDRU.

Parastasul va avea loc azi, 28 aprilie 2000, ora 18, la Biserica Catolică din Grădiște. (10999)

A trecut un an de când, după o lungă suferință, ne-a părăsit cea mai bună și răbdătoare mamă, bunică și străbunică

GAȘPAR FLOARE

din GURBA. Anul acesta se împlinesc și 10 ani de la trecerea în neființă a dragului nostru tată, bunic și străbunic. Dumnezeu să-i odihnească în pace! Fiul Petru cu soția Mărioara, nepotul Alin cu soția Mihaela și strănepotul Cristian-Marian. (11013)

Cu durere în suflet anunțăm că azi, 28 aprilie, ar fi împlinit 27 de ani, cel care a fost

fiu, frate

POP IOSIF FLORIN,

dar moartea l-a luat de lângă noi. În veci te vom iubi și-n veci vei rămâne departe. Familia. (11020)

Un gând pios și o lacrimă în amintirea celui care a fost iubitul nostru soț și tată

MUREȘAN LAZĂR,

la împlinirea a 6 luni de când moartea nemiloasă l-a răpit prea devreme dintre noi. Dumnezeu să-i dea odihnă veșnică! Soția Maria și fiul Marius. (11031)

Un dor nestins ne macină viața, nevoia de tine o simțim în fiecare clipă, iubita noastră mamă

ANI FECEU.

Vorba ta dulce, privirea ta blândă și sfaturile tale, nu putem să le uităm iar locul tău nu poate fi înlocuit cu nimeni și nimic. Vei rămâne mereu vie în inimile noastre! Marius, Dana și Rafael. (11044)

Ochii tăi blânzi, frumusețea anilor, bucuriile familiei și ale celor dragi ție, scumpa noastră

ANI FECEU

au dispărut când în urmă cu 2 ani, sufletul tău nobil a plecat la cer. Nu te vom uita niciodată! Soțul Teodor și copiii. (11044)

INFOTON ROMÂNIA

Dorim tuturor arădenilor un

PAȘTE FERICIT.

HRISTOS A ÎNVIAT!

Patron,
Emil Giurgiu

(1420198)

S.C. CONAR S.A. Arad

urează cu ocazia Sfintelor Sărbători de Paște tuturor angajaților, beneficiarilor, partenerilor de afaceri multă sănătate, fericire, împliniri în plan personal și profesional și tradiționalul

HRISTOS A ÎNVIAT!

Director General
Ing. Dimitrie Cinah
(1420309)

Primăria Lipova

felicită toți cetățenii orașului cu ocazia Sfintelor sărbători de Paşti. Fie ca Învierea Domnului să vă aducă în case fericire, sănătate şi belşug.

Hristos a înviat!

PETRU GHERMAN
primar
(1420314)

Fie ca Sfintele Sărbători să aducă tuturor angajaților

ELECTRICA SA-SD Arad,

clienților și colaboratorilor

UN PAȘTE FERICIT

care să reverse multă sănătate, pace, bucurii, fericire și întru toate bună sporire.

Dir. general ing.
Ioan Cornel SECIANSCHI
(4469107)

Școala IRIMIA

urează tuturor arădenilor „PAȘTE FERICIT" și în special rudelor, prietenilor, cunoștințelor și celor care au obținut permisul de conducere avându-l ca profesor pe ing. Irimia Aurel.

CRISTOS A ÎNVIAT!
(4469146)

CAMERA JUDEȚEANĂ A MEDICILOR ARAD

Urează cu ocazia Sfintelor Sărbători de Paşti tuturor medicilor, multă sănătate, prosperitate şi succese profesionale.

HRISTOS A ÎNVIAT!

COMITETUL DIRECTOR
(4469149)

Cu ocazia Sfintelor Paști

Gheorghe Don, primarul orașului Curtici,

vă urează

SĂRBĂTORI

FERICITE!

(1420296)

Cu ocazia Învierii Domnului,

Primăria Păuliș,

urează tuturor angajaților și cetățenilor comunei fericire și belșug.

„Hristos a înviat!"

Primar,
EDUARD CUCOȘ
(1420312)

EST TRANS CONSTRUCT

Învierea Domnului Nostru Iisus Hristos, marea sărbătoare a creștinătății și sărbătorile de Paști să ne aducă în inimile noastre și casele noastre: sănătate, bucurii, noroc și o masă îmbelșugată.

HRISTOS A ÎNVIAT!

Patron,
Dr. CORNEL ACHIM
(1287538)

AUTO MDA

Fie ca Sfintele Sărbători de Paşte să vă aducă numai lumină şi pace în casă şi în suflete, iar Învierea lui Hristos să însemne pentru noi toţi o Înviere întru speranţă.

Hristos a Înviat!

Director,
MARTIN GOROIAN
(1287226)

S.C. ALGLASS SRL

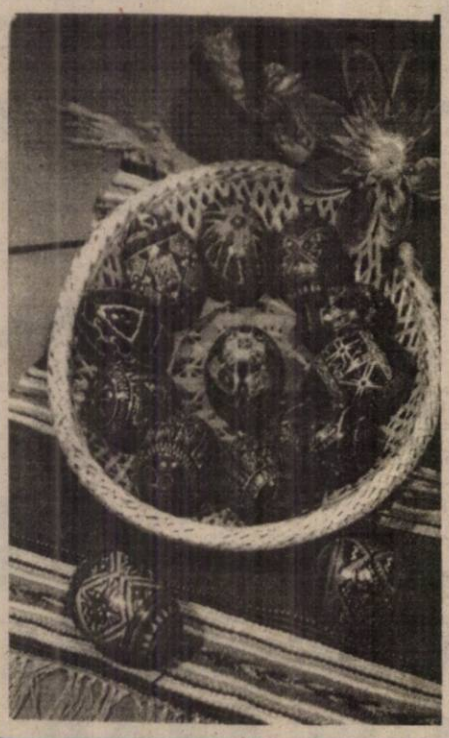

Cu ocazia Sfintelor Sărbători de Paşti adresăm sincere urări de sănătate, fericire şi o masă îmbelşugată tuturor salariaţilor noştri, colaboratorilor, beneficiarilor muncii noastre şi prietenilor.

Hristos a Înviat!

(1420089)

S.C. CONSTRUCŢION HOUSE SRL

Marea Sărbătoare a Învierii Domnului nostru Iisus Hristos şi Sărbătorile Paştelui să aducă în casele familiilor salariaţilor noştri, clienţilor şi prietenilor numai bucurii, noroc şi bunăstare.

HRISTOS A ÎNVIAT!

Patroni,
Elena Robu
Dumitru Budi
(1287564)

Senatul Universităţii de Vest „Vasile Goldiş" Arad urează studenţilor, familiilor acestora, tuturor membrilor comunităţii universitare ca Sfintele Paşti să-i găsească în pace şi linişte sufletească.

Fie ca Învierea Mântuitorului nostru Iisus Hristos să ne călăuzească spre ceea ce este mai luminos în noi

HRISTOS A ÎNVIAT!

RECTOR,
Prof. univ. dr. AUREL ARDELEAN
(1420297)

Acum, în preajma Sfintei Sărbători a Învierii Domnului,

SC VINALCOOL SA

doreşte tuturor clienţilor şi angajaţilor un Paşte Fericit, sănătate şi bucurie.

Hristos a Înviat!

NICOARĂ CREŢ,
director general

(1420310)

HRISTOS A ÎNVIAT!

BANCA ROMÂNĂ PENTRU DEZVOLTARE
BRD
Dorește tuturor arădenilor un Paște fericit
Hristos a înviat!

ADEVĂRUL

COTIDIAN INDEPENDENT ARAD

Anul XII, nr. 2987

Sâmbătă, 29 aprilie 2000 ● 20 pagini ● 2500 lei ● e-mail: adevarul@arad.ro

BRAT Publicație auditată în semestrul I 1998. Tiraj mediu zilnic vândut: 35.948

WEST BANK S.A.
ARAD, Bulevardul Revoluției nr. 88
Tel: 284.888, Fax: 285.202
Dorește tuturor arădenilor un Paște Fericit!
HRISTOS A ÎNVIAT!

CETATEA PĂCII ȘI A MÂNTUIRII
din Pastorala la Învierea Domnului

Emoția ce ne stăpânește, când facem această mărturisire de credință, primește acum o intensitate aparte, prin aceea că sărbătorim Sărbătoarea Sărbătorilor pentru ultima oară în mileniul ce se încheie. Deși ea se repetă cu fiecare dintre anii hărăziți din mila lui Dumnezeu, de această dată se leagă nu doar de o oarecare perioadă a vieții personale sau colective, ci de un trecut de secole și milenii creștine. Și considerăm că așa simt toți cei ce numără anii mântuirii, independent de convingerea intimă, antrenându-se la un pelerinaj materializat sau idealizat spre locurile sfinte, cinstite ca atare de trei dintre marile religii ale lumii. Oricum, creștinii de pretutindeni totdeauna au ținut nestinsă candela evlaviei față de ceea ce marchează concretizarea istoriei biblice. Cei care mai ales de Sfintele Paști se găsesc în pelerinajul jubiliar actual, desigur că se fac și purtători încredințărilor din partea celor care sufletește îi însoțesc.

✝ TIMOTEI
Episcop al Eparhiei Aradului, Ienopolei și Hălmagiului

(Continuare în pagina 9)

Cu prilejul Sfintelor Sărbători de Paști redacția „ADEVĂRUL" urează tuturor arădenilor sărbători fericite și liniștite, multă sănătate și prosperitate.

Fie ca marele praznic al Învierii Domnului să ne lumineze și să ne bucure sufletele și să aducă în casele fiecăruia dintre noi speranța unei vieți mai bune și mai fericite.

TEODOR MARA, candidatul PNR pentru funcția de primar al Aradului vă oferă soluția relansării municipiului:
NU VORBE, CI FAPTE!
Pag. 7

Următorul număr al ziarului nostru va apărea miercuri, 3 mai a.c.

Vă doresc ca Sfintele Paști ale anului 2000 să aducă în sufletul și în casa Dumneavoastră bucurii, sănătate și fie ca Praznicul Învierii Domnului nostru Iisus Hristos să alunge, fie chiar și pentru o clipă, toate relele, durerile și nedreptățile acestei lumi, pentru a putea privi viitorul împreună mai buni, mai curați și mai înțelepți.

Hristos a Înviat!

DAN IVAN
Președintele Consiliului Județean Arad

Cu prilejul Sfintelor Sărbători de Paști doresc să transmit tuturor arădenilor urări de sănătate, zile senine și bucurie. Fie ca marea sărbătoare a Învierii Mântuitorului Iisus Hristos să ne lumineze sufletul și viața!

HRISTOS A ÎNVIAT!

Prefect,
GH. NEAMȚIU

Foto: V. MUSCA

Bate toaca, chemând la reculegere și rugăciune...

SPORT
B. C. ICIM Arad
s-a calificat în finala C. N. de baschet feminin
Pag. 14

MOBIL VENEZIA
■ MOBILIER MODERN LA COMANDĂ
■ AMENAJĂRI SPAȚII COMERCIALE
■ MATERIALE IMPORT
■ CALITATE SUPERIOARĂ
STR. VIȘINULUI NR. 74
TEL: 057/224885
092/777361

COMBINATUL CHIMIC
Vladimirescu, Arad
VINDE - pe bani și cupoane agricole:
■ îngrășăminte chimice: AZOTAT DE AMONIU, UREE, COMPLEXE etc.
■ pesticide: ONEZIN, SARE DMA, ACENIT (GUARDIAN), ICEDIN, OLTISAN, TREFLAN, SENCOR, PROMEDON, MOSPILAN, VICTENON, BRAVO, KASUMIN, CHAMPION etc.
■ sămânță porumb: NSSK 420, ANDREEA 400, TURDA 200, NATACHA
Telefon: 057 / 514943.

PRIMĂRIA ARAD
Urează, cu ocazia Sfintelor Sărbători de Paște, tuturor locuitorilor municipiului, colaboratorilor și angajaților săi, un Paște fericit, sănătate și numai bucurii.
Hristos a Înviat!
Primar,
av. VALENTIN PAUL NEAMȚ

TEODOR MELEȘCANU propune
MAI MULTĂ ADMINISTRAȚIE, MAI PUȚINĂ POLITICĂ
Pag. 5

CALENDAR

■ Astăzi, Soarele răsare la ora 6 și 30 de minute și apune la ora 20 și 16 minute.

■ Au trecut 120 zile din acest an. Au mai rămas 246 de zile până în 2001.

■ **Praznicul zilei: Biserica Ortodoxă**: Sf. 9 Mucenici din Cizic; Cuv. Memnon; **Duminica Sfintei Învieri. Toate ale Praznicului; Învierea Domnului. Sfintele Paști; Biserica greco-catolică**: Sf. 9 Martiri din Cizic; Cuv. Memnon, făcătorul de minuni; Sf. Ecaterina de Siena (+1380).

PROGRAMUL SLUJBELOR RELIGIOASE DE PAȘTE

Catedrala Episcopală
Sâmbătă, 29 aprilie 2000
ora 9,00: Sfânta Liturghie cu împărtășirea copiilor
ora 24,00: Sfânta Slujbă a Învierii
La Catedrala Ortodoxă Nouă
Sâmbătă, 29 aprilie 2000
ora 9,00: Liturghie arhierească, cu participarea P.S. Timotei Seviciu, episcop al Aradului, Ienopolei, Hălmagiului și Hunedoarei
ora 24,00: Sfânta Slujbă a Învierii
Duminică, 30 aprilie 2000
ora 10,00: Sfânta Liturghie
ora 17,00: Vecernia
Mănăstirea „Hodoș Bodrog"
Sâmbătă, 29 aprilie
ora 8,00: Sfânta Liturghie
ora 19,30: Vecernia
ora 23,30: Canoanele
ora 24,00: Slujba Învierii
Duminică, 30 aprilie 2000
ora 8,30: Sfânta Liturghie din duminica Paștelui
Mănăstirea Arad - Gai
Sâmbătă, 29 aprilie 2000
ora 8,00: Sfânta Liturghie
ora 24,00: Slujba de Înviere
Duminică, 30 aprilie 2000
ora 9,30: Sfânta Liturghie din duminica Paștelui

LA DJPDC SE MAI BIFEAZĂ CEVA

Toți conducătorii noștri fruntași au fost prezenți la inaugurarea festivă a Centrului de Primire Minori nr. 4, din Arad. A mai lipsit doar cheful de inaugurare. De fapt, ce inaugurare festivă s-a putut face pentru niște copii nenorociți. Tot s-au cheltuit ceva bani, care puteau fi folosiți mai bine. Oricum, acest centru nu-i scutește pe cei din DJPDC care trăiesc din bugetul copiilor necăjiți să mai renunțe la aerele lor de aroganță, să manifeste mai multă solicitudine, inclusiv materială, pentru oamenii de suflet care prin propriul efort realizează cămin- tip familial pentru copiii orfani. Altfel nu fac decât să bifeze încă o acțiune, iar doamnele și domnii de la DJPDC să se înfrupte din bugetul sărăcăcios destinat copiilor.

IONEL ORFANU

Mult mai benefic ar fi fost ca acești bugetari să ofere o bucurie copiilor orfani, de Sfintele Sărbători ale Paștelui.

A venit BARZA!

La Arad: Covaci Larisa Naoemi, **Covaci** Florin Robert, **Balint** Maria Alexandra, **Neagu** Lucia, **Muntea** Samuel, **Lucaci** Jimmy, **Nistor** Briana Maria, **Ciocoiu** Vlad, **Ciucă** Stelian Aurel, **Pojar** Dominic, **Pop** Leon Florin, **Toth** Balint Attila, **Filip** Laura, **Păduraru** Florin Alexandru, **Costea** Denisa Raluca.

La Chișineu-Criș: Jivan Denisa, **Covaci** Larisa Mirela.

La Ineu: Vale Casiana.

La Lipova: Jurma-Conopan Eduarth Cristian, **Răileanu** Pavel.

ACTUALITATEA CULTURALĂ

TEATRE

Vineri, 5 mai 2000, ora 18,00, Teatrul de Stat Arad prezintă spectacolul cu piesa **„Apropo... ați chemat pompierii?"**. Regia - Liana Didilescu. Scenografia - Onisim Colta.

Sâmbătă, 6 mai 2000, ora 18,00, Teatrul de Stat prezintă spectacolul cu piesa **„Omul care a văzut moartea"**, în regia artistică a lui Radu Cazan, scenografia - Onisim Colta.

VERNISAJ, LA „FORUM"

Miercuri, 3 mai 2000, la orele 18, la Sala „Forum" va avea loc vernisajul expoziției personale de pictură și grafică a artistei **Monica Szabo**. Amintim că Monica Szabo participă din 1993 la toate expozițiile colective ale Cenaclului „Ion Andreescu", la tabere de creație în țară și în Ungaria, că în 1997 a avut în Arad o expoziție personală.

CINEMATOGRAFE

Dacia: The Insider (SUA); 9,30; 13; 16; 19

Mureșul: Stuart Little - Șoricelul familiei (SUA): 10; 12; 14; 16

Soldatul universal - Întoarcerea (SUA): 18

Arta: Ora de vârf (SUA) 15; 17; 19

Sala Mică: Mumia (SUA) 15,30; 18

Progresul: Atingerea dragostei (SUA): 17

30 aprilie: Godzilla (SUA): 17

PERFORMANȚE SEBIȘENE

Cu câteva zile în urmă, la Liceul forestier Arad s-a desfășurat Sesiunea de comunicări științifice pe teme de geografie. Elevii sebișeni s-au remarcat prin ocuparea locului I pe județ cu tema „Efectul și combaterea poluării la Sebiș", prezentată de eleva Trif Roxana, clasa a X-a, premiul special cu tema „Obiceiuri folclorice din comuna Buteni", prezentată de eleva Cornea Denisa din clasa a X-a și o mențiune cu tema „Individualitatea Depresiunii Zarand", prezentată de eleva Vanci Lia, din clasa a XI-a. Lucrările au fost coordonate de profesoara de geografie Florica Brad.

GELU GROZA

IERI, S-AU DESCHIS BĂILE TERMALE DIN GAI

Ieri, în prezența primarului Aradului, Valentin Neamț, a președintelui CJ, Dan Ivan, a președintelui Partidului Pensionarilor, Vasile Neagu și a altor oficialități din lumea politică s-a inaugurat o nouă clădire la Băile Termale Gai. Este vorba despre un pavilion gresiat și faianțat, cu 20 de vane și 20 de cabine de duș, precum și o sală de masaj și una de tratament fizio-terapeutic. Investiția se ridică la aproximativ 500 milioane lei.

A. B.

NICI UN LEU PENTRU DRUMURILE AFECTATE DE INUNDAȚII

De la Administrația de Drumuri și Poduri (ADP) a județului Arad am aflat că, până în momentul de față, încă n-au fost finalizate evaluările privind necesitățile bănești pentru repararea drumurilor afectate de inundații. **Mircea Darău,** director economic la A.D.P., ne-a spus că nici pentru calamitățile de anul trecut - evaluate la 17 miliarde de lei - nu s-a primit nici un leu pentru refacerea drumurilor.

ADP - instituție aflată în subordinea Consiliului Județean - este cea care se ocupă de întocmirea documentațiilor de execuție necesare pentru toate lucrările de întreținere și reparații ale drumurilor județene. Urmând ca execuția propriu-zisă a lucrării să fie încredințată unei firme de profil.

C.T.

METEO

Vremea va fi predominant frumoasă și caldă. Cerul va fi variabil cu înnourări temporare după-amiaza, când trecător se vor semnala descărcări electrice însoțite izolat de averse de ploaie mai ales la deal și munte. Vântul va sufla slab la moderat din SE.

Temperaturi maxime: 24-27°C. **Temperaturi minime**: 9-12°C.

Meteorolog,
ADELA TEODORESCU

AU PLECAT DINTRE NOI!

Banciu Elena (1912), Matiuț Ioan (1934), Anghelache C-tin (1938), Voștinar Ilie (1919), Pantiș Floare (1933), Bâcleșanu Ion (1939), Boroș Ioan (1926), Lucuția Ioan Ludovic Iosif (1957).

HOROSCOP

Sâmbătă, 29 aprilie

BERBECUL (21.03-20.04). Veți trăi momente de fericire alături de actualul dvs. partener. Vă veți petrece sărbătorile într-un cadru intim și romantic.

TAURUL (21.04-20.05). Faceți o seamă de cheltuieli dar nu vă va părea rău, căci veți cumpăra cadouri pentru cei dragi.

GEMENII (21.05-20.06). Trăiți în pararel două povești de dragoste și nu știți cu cine să vă petreceți sărbătorile. Un gest al uneia dintre cele două persoane va rezolva această dilemă.

RACUL (21.06-22.07). Vă priviți partenerul cu mai multă indulgență. Îi veți ierta micile infidelități din trecut și veți petrece împreună sărbătorile de Paște.

LEUL (23.07-22.08). Pe plan sentimental aveți probleme de comunicare. Încercați să-i alungați temerile partenerului legate de existența unei alte persoane în viața dvs.

FECIOARA (23.08-22.09). În ultimul timp, v-ați gândit din ce în ce mai mult la oficializarea relației dvs. Acum e momentul propice unei propuneri în acest sens.

BALANȚA (23.09-22.10). Stresul acumulat în ultima perioadă vă dă o stare de oboseală accentuată. Puteți profita de zilele libere pentru a vă odihni mai mult.

SCORPIONUL (23.10-21.11). Încă vă lingeți rănile de pe urma rupturii sentimentale pe care ați suferit-o. Nu este momentul să fiți trist(ă).

SĂGETĂTORUL (22.11-21.12). V-ați îndrăgostit de un coleg de serviciu, însă nu știți ce mod de abordare este indicat. Invitați-l să petreceți împreună sărbătorile de Paște.

CAPRICORNUL (22.12-19.01). Aveți câteva mici probleme în viața sentimentală, pentru că v-ați cam neglijat partenerul. Este momentul să lăsați afacerile deoparte și să vă îndreptați atenția înspre partenerul de viață.

VĂRSĂTORUL (20.01-19.02). Nu aveți nici un fel de probleme în viața sentimentală. Faptul că vă bănuiți partenerul de infidelitate este nefondat.

PEȘTII (20.02-20.03). Dacă veți reuși să fiți ceva mai conciliant, relația dvs. de cuplu se va îmbunătăți simțitor.

MOCHETA
Arad, Piața Gării
Telefon 235221
Vinde și montează mochetă la prețuri cu o reducere de 10-20%

„ADEVĂRUL" VĂ ASCULTĂ

La telefonul dimineții, 280944, între orele 9,00-12,00

☎ **Apel umanitar, de Paște.** Doamna G. Eugenia, din Aradul Nou, strada Berzei nr. 7, se află într-o situație limită. Dânsa va fi evacuată de proprietarul locuinței care va fi demolată. Până acum, doamna Eugenia a plătit regulat chirie. Neavând forme legale, va ieși în stradă, tocmai în această perioadă a sărbătorilor creștinești. „Rog o persoană credincioasă să-mi ofere un spațiu oricât de modest pentru a locui temporar, până voi pleca la București. Sunt dispusă să plătesc chirie și să muncesc cât îmi permite sănătatea."

☎ **Strigăt la urechea surdului.** Domnul Popovici Iosif din Calea A. Vlaicu este revoltat, pe bună dreptate, de indiferența edililor și administratorului pieței Fortuna.

„Fac a nu știu câta sesizare, cu privire la aspectul pieței. Comercianții și-au extins mesele, iar aglomerația creată ușurează munca «operatorilor de buzunare». Despre «fauna» de la intrare, ce să mai spun? Oare Primăria și administratorul pieței nu dau un ban pe rugămințile noastre?"

Redactor de serviciu,
A. I.

UTILITARE

FARMACIA DE SERVICIU

De sâmbătă până luni este de serviciu cu program non-stop **Farmacia 71**, Piața A. Iancu. Telefon 280979.

Farmaciile: **„Sinapis"**, Bd. Revoluției nr. 88, lângă Noul Stil, telefon 262369 și **„Noua Farmacie"**, strada Andrei Șaguna nr. 15, telefon 948.

CABINET STOMATOLOG

Cabinet stomatologic privat, Bd. Revoluției nr. 62 (vis-a-vis de Biserica Roșie), telefon 256665, este deschis sâmbătă de la ora 9,00-19,00 iar duminică este închis.

URGENȚE STOMATOLOGICE

Serviciul de urgență stomatologică, situat pe strada Crișan (în spate la Gionneli) - este zilnic deschis non-stop, telefon: 253794.

ÎNREGISTRĂRI ÎN CAZ DE DECES

Biroul de Stare Civilă - decese face înregistrări după următorul program: sâmbătă și duminică, între orele 9,00-11,00, luni, orele 8,00-12,00. Tel. 281850.

ADEVĂRUL
COTIDIAN INDEPENDENT ARAD
Editor: S.C. ADEVĂRUL S.R.L. Arad
COD FISCAL R 1681938 ● COD SICOMEX 19.604 ● CERTIFICAT J 02/1886 / 31 X 1991 ● COD SIRUES 02095660I ● ISSN 1220 - 7489

Redacția și administrația: 2900 Arad, Bd. Revoluției nr. 81. Telefoane: SECRETARIAT - 281802, fax 280655, 280625; ADMINISTRAȚIE - CONTABILITATE - 281797; MICA PUBLICITATE - 210775; MAREA PUBLICITATE - 280904; CLUBUL PRESEI - 280989.

Consiliul de administrație: președinte - **DOREL ZĂVOIANU**, telefon 281802, 280625; vicepreședinte - **MIRCEA DORGOȘAN**, telefon 281802, 210776; membri: **DOREL BARBU**, telefon 281797; **NICU COJOCARU**, telefon 280904; **MIRCEA CONTRAȘ**, telefon 281802, 280854..

Colegiul de redacție: MIRCEA CONTRAȘ (redactor-șef); **MARCEL CANCIU** (șef secție foto), telefon 281701; **ALEXANDRU CHEBELEU** (șef secție sport), telefon **281701; NICU COJOCARU** (șef secție publicitate) telefon/fax: **280904; AUREL DARIE** (secretar general de redacție), telefon **281802, 280854**; **VASILE FILIP** (șef secție cultură-învățământ), telefon **281855; 280003; SORIN GHILEA** (șef secție tineret) telefon **281855, 280003; IOAN IERCAN** (șef secție politică), telefon **280943; DORU SAVA** (șef secție social-economic), telefon **281738; ȘTEFAN TABUIA** (șef secție actualități), telefon **281855; 280003; DOREL ZĂVOIANU** (președinte al Consiliului de administrație), telefon **281802, 280625.**

Tiparul executat la S.C. MEDIAGRAF S.A. ARAD, str. Feleacului F.N., telefon 250902, fax 250920

„Adevărul" poate fi citit și pe Internet la adresa http://adevarul.arad.ro

Echipa de serviciu
AUREL DARIE
- secretar de redacție.
Bianca Felea, Adela Homorâceanu, Ioan Leac, Dina Rujan, Ramona Vidulescu
- tehnoredactare computerizată.
Ioana Frățilă, Doina Jurcă, Aurica Telcian
- corectură.

CURSUL VALUTAR*

- VALORI ÎNREGISTRATE IERI, 28 APRILIE 2000

Denumirea valutei	BNR	BCR		BRD		Banca Transilvania		Banca Agricolă		BIR		Bursa neagră	
		C	V	C	V	C	V	C	V	C	V	C	V
Dolar	20076	19950	20150	19940	20120	19850	20100	19950	20250	20000	20400	19900	20100
Marca germană	9318	9158	9533	9220	9470	9250	9460	9270	9470	9300	9650	9500	9600

Un profesor de la Harvard avertizează asupra pericolului SIDA

Un profesor de la recunoscuta universitate americană Harvard, dr. **John B. Chittick**, a pornit în urmă cu aproximativ doi ani într-o călătorie în jurul lumii, cu scopul de a atrage atenția asupra pericolului pe care îl reprezintă SIDA și cum poate fi prevenită această cumplită boală. John B. Chittick lucrează de doi ani ca voluntar și-și va continua drumul prin lume atâta timp cât va avea resurse.

Zilele trecute, John B. Chittick a ajuns și la Arad unde s-a întâlnit cu studenții de la cele două universități arădene: Aurel Vlaicu și Vasile Goldiș precum și cu tinerii care, seară de seară, se adună pe strandul Neptun. John B. Chittick se conduce în acțiunea sa după principiul: „Învață o persoană iar acea persoană va duce învățămintele mai departe. Din cercetările făcute la Harvard am văzut că adolescenții ascultă unii de alții în privința sexului. Am întâlnit aici la Arad câțiva tineri deosebiți: Teo Bîrlea, Gaie Pavel, Toma Carmen, Toma Mircea care, sper eu, vor duce spusele mele mai departe."

Chittick mai spune că, din fericire, România a fost destul de norocoasă în ceea ce privește acest flagel. În ultimul timp însă, pericolul s-a accentuat. Ceea ce este îngrijorător e faptul că 50% din cazurile noi de SIDA se înregistrează la tinerii cu vârste cuprinse între 15 și 30 de ani. Pur și simpul în momentul de față asistăm la o explozie de cazuri noi de SIDA la această grupă de vârstă.

John B. Chittick mărturisește că a pornit în această călătorie întristat de faptul că mulți dintre prietenii săi precum și studenți cărora le-a predat au murit răpuși de această boală. Profesorul american este însoțit în călătoria sa în Europa de un student voluntar din Austria, **Markus Maier.**

Ca o concluzie în ceea ce privește atitudinea românilor față de SIDA, Chittick a apreciat că tinerii înțeleg riscurile acestei boli, dar consideră în mod eronat că aceasta nu poate deveni o problemă personală. Pentru că ei nu văd SIDA, tinerii cred că această maladie nici nu există."

DANA LASC

La OJP Arad O nouă tranșă de cupoane agricole

De la Oficiul Județean de Poștă Arad aflăm că în cursul zilei de ieri a sosit de la București a doua tranșă de cupoane agricole.

„În acest an trebuie să primim 1.473.000 cupoane pentru județul nostru, ne spune d-na Maria Neagu, șefa OJP, dar ne-au sosit doar 600 de mii, din care jumătate au fost distribuite, iar cele primite ieri (300 de mii) urmează să ajungă la agricultori în cursul zilelor următoare."

A. B.

COLECȚIA „INDIGO" - UN NOU SUCCES PENTRU CASA „ELLIS"

Recent, la Teatrul Național din București s-a desfășurat Festivalul Internațional de Modă „Zilele Modei".

Una dintre colecțiile care a reținut în mod deosebit atenția criticilor de modă și a mass-mediei a fost Colecția „Indigo" a Casei de Modă „Ellis".

Elena Lăslean a creat pentru această colecție nu mai puțin de 30 de piese pentru primăvară-vară. Piesa de rezistență a acestei colecții a fost fără îndoială „Rochia de mireasă unică" care a fost îmbrăcată pe podiumul de prezentare de Diana Mețiu - redactor șef la revista „Unica".

Elena Lăslean alături de „mireasa unică"

Primăvara 2000 înseamnă în viziunea Elenei Lăslean, pentru femeia modernă reîntoarcerea la culoare, bucuria de a trăi, o abordare optimistă a problemelor cotidiene. Pornind de la aceste coordonate Elena Lăslean ne propune o colecție de prêt-á-porter de clasă având ca temă culoarea indigo pe care o interpretează fascinant pornind de la albul pur și trecând prin toate nuanțele de mov, lila până la indigo.

Țesăturile, accesoriile sunt astfel alese încât să creeze o eleganță rafinată, foarte modernă și plină de farmec.

Pornind de la îmbrăcămintea de stradă, pe care o poartă dimineața femeia modernă, continuând apoi cu costumul taior pe care îl îmbracă la birou, cu ținuta de cocktail de după-amiază sau cu eleganta rochie de seară cu corsaj și trenă, toate piesele colecției au o notă aparte, conturând acel stil inconfundabil cu care ne-a obișnuit ELLIS.

„INDIGO" este o incursiune fermecătoare în garderoba unei femei cochete, inteligente și sigură de sine care știe să facă din haina pe care o poartă o armă imbatabilă în atingerea țelului ei: aceea de a fi frumoasă și de a cuceri!

Fără îndoială, Colecția „Indigo" este un nou succes în palmaresul creatoarei arădene Elena Lăslean...

DANA LASC

Paștele electoral

Mulți cetățeni din oraș au găsit zilele acestea în cutia poștală câte o felicitare cu chipul Mântuitorului, semnată de primarul Valentin Paul Neamț, cu ocazia Paștelor. Lumea se-ntreabă din ce fonduri s-au tipărit cărți poștale religioase. Contribuabilii arădeni vor să mai știe dacă săgeata imprimată pe verso are conotație electorală. „În nici un caz felicitările nu s-au tipărit din fondurile bugetului local. Ele au fost executate din banii mei, fiind susținut și de PNL. S-au tipărit câteva zeci de mii de bucăți, să ajungă în cât mai multe case, felicitările fiind împărțite de tinerii din stafful meu electoral. Urările către concetățeni le fac și din postura de primar în exercițiu dar și ca pretendent la funcție în noua legislatură. Deci, acțiunea are și scop electoral", a explicat Valentin Paul Neamț. Dacă fiecare an ar fi unul electoral, primarii și partidele s-ar înghesui să ne tot felicite.

F. N.

MASĂ DE PAȘTE PENTRU 460 DE ARĂDENI

Printr-un proiect inițiat de către C.L.M. 460 de persoane defavorizate au servit masa de Paște gratuit la Cantina socială.

Finanțarea a fost asigurată din fonduri extrabugetare. Astfel și cei cu nevoi financiare mai acute au putut gusta de Paști din bucătăria tradițională: ouă, jambon, miel sau vin roșu.

Fundația umanitară „Humanitas Gura Popii" a înmânat 730 de pachete de alimente persoanelor defavorizate asistate de C.L.M. Toate acțiunile au fost supervizate direct de primarul Aradului, Valentin Paul Neamț.

B. O.

187 de firme – în executare silită

187 de agenți economici din județ se află în executare silită. Suma datorată de aceștia fondului de șomaj este de peste două miliarde și jumătate lei.

În cazul a 25 de firme s-a instituit sechestrul. După Paști, cinci dintre ele vor fi scoase la licitație, ne-a mărturisit dl. Lucian Stana, șeful Corpului de control al Agenției de șomaj.

Datoriile tuturor agenților economici din Arad la fondul de șomaj se ridică la 48 miliarde lei. În „top" conduce ARIS-ul cu nouă miliarde lei, urmat de Tricoul Roșu - trei miliarde lei, Depoul CFR - două miliarde lei și Comfruct Lipova - tot două miliarde lei.

N. O.

Tarife noi la A.P.M.

Recent, tarifele pentru analizele de laborator și pentru date de mediu, altele decât cele destinate informării publicului și autorităților, au fost majorate. Astfel, dintre noile prețuri la diverse analize spicuim: pesticide - 400.000 lei, microbiologice - 200.000 lei, biologice - 200.000 lei.

C. T.

Cadouri de Paște pentru copiii din leagăn

Ieri dimineață, copiii din Centrul de Plasament nr. 1 au primit cadouri de Paște oferite de Organizația de femei a PDSR - Forumul municipal. Amalia Aslău, președinta forumului, însoțită de alte câteva membre a dăruit celor 59 de copii, cozonaci, ouă și iepurași din ciocolată.

Aceeași delegație s-a deplasat apoi la Căminul Spital de bătrâni, unde a făcut cadouri celor internați.

A. B.

Ilustrată pe adresa Primăriei

Un Mercedes a lovit stâlpul din imagine, în stația de autobuz Piața Romană. De atunci n-a binevoit nimeni să-l repare. Așteptăm să cadă cu totul, domnilor?!

O nouă scumpire a biletelor de tramvai

După Paști, prețul biletelor de tramvai va crește cu 10%. Această nouă scumpire este cauzată de majorările de preț la carburanți.

Până când Oficiul Concurenței din București va aproba noile prețuri, Compania de Transport Public Arad va vinde biletele la prețul actual, adică 2400 lei/călătorie.

Abonamentele se vor scumpi abia din iunie.

N. O.

De Paști, „ACASĂ" la Sântana și Sebiș

Firma de televiziune prin cablu „Romania Cable System" va face în ziua de Paști un cadou abonaților din localitățile Sebiș și Sântana.

Aceștia vor putea recepționa postul de filme și telenovele „ACASĂ". Evenimentul este doar un început al completării grilelor de program în localitățile mari ale județului, dorindu-se ca, până la sfârșitul verii, abonații CATV din toate aceste localități să se poată bucura de o grilă de program identică cu cea din municipiul Arad.

De la Poliție

■ FURTURI

Poliția îi cercetează în stare de libertate pe NOVAC EUGEN 33 ani, NOVAC CONSTANTIN, 23 ani și ANGHEL SAMIR 26 ani, primii doi din Mocrea iar ultimul din Almaș. În cursul lunii martie cei trei au sustras de la S.C. VINALCOOL S.A. Ineu, bunuri în valoare de 30.000.000 lei.

OLAH ATTILA, 35 ani, din Beiuș, jud. Bihor, este autorul furtului comis pe 26 aprilie din locuința lui Stoian Mihai din Chișineu-Criș. Poliția îl cercetează pe Olah în stare de libertate.

■ FĂRĂ PERMISE DE CONDUCERE

Au fost depistați conducând pe drumurile publice, câte un tractor, fără a poseda permis de conducere HERBEI CORNEL 64 ani, din Aciuța și MATEI GHEORGHE 38 ani, din județul Sibiu cu reședința în București.

■ DIN GESTIUNE...

CONDRAT MARICICA 34 ani, în calitate de administrator la blocul G -1 din Arad și-a însușit din gestiune suma de 29 milioane de lei pe care a folosit-o în interes personal.

■ LA ÎNCHISOARE

Poliția l-a identificat și încarcerat pe ONOC PETRU, 29 ani, din Bocicalău, jud. Satu Mare. Acesta are de executat un mandat de un an și șase luni închisoare pentru furt.

MINIȘTRII DE EXTERNE DIN ROMÂNIA ȘI REPUBLICA MOLDOVA AU PARAFAT TRATATUL BILATERAL

Miniștrii de Externe din România și Republica Moldova, Petre Roman și Nicolae Tăbăcaru, au parafat, vineri, la Chișinău, tratatul bilateral, transmite corespondentul MEDIAFAX în Republica Moldova.

"Este un tratat cu valoare istorică, ce înseamnă mult pentru cele două state românești", a declarat ministrul de Externe al României, Petre Roman. "Este un document cu o însemnătate deosebită pentru bunul mers al procesului de stabilitate a întregii Europe", a adăugat șeful diplomației române.

Ministrul de Externe al Republicii Moldova, Nicolae Tăbăcaru, a precizat că tratatul are "toate elementele pe care trebuie să le conțină un astfel de document" și statuează "relațiile speciale dintre cele două țări".

Petre Roman a subliniat faptul că în titlul tratatului apare sintagma "parteneriat privilegiat", iar documentul este folositor ambelor state. "Am convingerea că am realizat un lucru bun, și am convingerea că forțele politice pe care le-am consultat în România și în Republica Moldova vor susține necesitatea tratatului și îl vor ratifica".

Negocierile pentru tratatul dintre România și Republica Moldova s-au încheiat pe data de 20 aprilie, în urma unei runde desfășurate la București. Ministrul român de Externe a prezentat tratatul forțelor politice din Parlamentul de la București. Parafarea este prima etapă în procesul intrării în vigoare a unui tratat, următoarele fiind semnarea, la nivel de șefi de stat sau de guvern, și ratificarea de către Parlamentele părților semnatare.

PREMIERUL MUGUR ISĂRESCU ESTE CONVINS CĂ ACORDUL CU FMI VA FI PRELUNGIT

Premierul Mugur Isărescu a declarat vineri că, din cele 25 de condiții impuse de FMI, Guvernul a realizat deja 20 și că are certitudinea că acordul stand-by va fi prelungit. "Cred că negociatorul-șef pentru România se va duce la Washington cu un mesaj pozitiv, iar acesta este meritul tuturor românilor, deoarece reluarea acordului cu FMI vine după o ajustare dramatică în anul 1999", a spus Isărescu.

El a arătat că Guvernul mai trebuie să rezolve încă cinci probleme, dintre care cea a arieratelor întreprinderilor reprezintă o problemă serioasă. "Această problemă a întîrzierilor la plată către furnizori și buget, care înseamnă un blocaj financiar, ne poate da programul peste cap", a spus Isărescu.

Premierul a arătat că, în ceea ce privește problema arieratelor și a utilităților publice, Executivul va controla și costurile salariale, care trebuie să fie legate de criteriile de performanță. El a afirmat că o soluție de ieșire din acest impas ar fi demonopolizarea și, apoi, privatizarea utilităților publice. "Pînă la 15 mai vom găsi soluții și în privința arieratelor", a adăugat Isărescu.

Șeful Executivului a mai precizat că celelalte probleme pe care Guvernul trebuie să le rezolve sunt cele privind problema salariilor din sectorul de stat, a pensiilor, a reeșalonărilor fiscale și a facilităților pentru investitori. "I-am spus lui Emanuel Zervoudakis că la reeșalonări trebuie să existe reguli și transparență, nu discreție. În privința facilităților pentru investitori la importul de tehnologie, trebuie să clarificăm controlul și nomenclatorul acestora în următoarele săptămîni, iar în ceea ce privește salariile, nu trebuie ca această creștere a salariului real, pe total, să depășească creșterea productivității", a arătat Isărescu.

El a anunțat că, începînd cu luna mai, va urmări, prin intermediul unui consilier, ca programul privind reducerile de personal din diferite sectoare să fie îndeplinit.

În privința pensiilor, Isărescu a arătat că o sumă de 2.300 miliarde de lei, necesară recorelării acestora, este cuprinsă în buget și că celelalte 700 miliarde de lei pot fi obținute "din economiile din interiorul bugetului".

Președintele Constantinescu a propus realizarea unei trilaterale România - Ungaria-Croația

Președintele Emil Constantinescu a propus realizarea unei trilaterale România-Ungaria-Croația, a declarat purtătorul de cuvînt al Președinției, Răsvan Popescu.

Șeful statului român a făcut această propunere în cadrul întrevederii pe a avut-o, la Szekefehervar, cu omologul său croat, Stipe Mesici.

Președintele Croației a precizat că dorește transformarea coastei adriatice într-un punct de trafic important pentru bunuri și persoane din România. El susține realizarea conductei de transport a petrolului caspic pe ruta Constanța-Trieste, care să tranziteze teritoriul croat.

Stipe Mesici și-a manifestat interesul pentru linia de ferry-boat deschisă de România pentru a valorifica posibilitățile de transport maritim prin portul Constanța spre portul georgian Poti și apoi spre Asia Centrală și Caucaz.

Șeful statului croat s-a angajat să impulsioneze ratificarea în Parlamentul de la Zagreb a tratatului de cooperare în combaterea criminalității transfrontaliere semnat în cadrul SECI.

Mesici a precizat că minoritatea croată din România, pe care o estimează ca fiind de aproape 15.000 persoane, se bucură de toate drepturile, angajîndu-se ca românii din Croația, mult mai puțini ca număr, să poată studia în limba maternă după ce legea învățămîntului va fi revizuită.

Președintele Constantinescu participă, vineri, la reuniunea șefilor de stat din Europa Centrală, care se desfășoară în localitatea Szekefehervar din Ungaria. La lucrările din acest an ale reuniunii șefilor de stat din Europa Centrală participă președinții Austriei, Bulgariei, Croației, Republicii Cehe, Germaniei, Ungariei, Poloniei, României, Slovaciei, Sloveniei și Ucrainei.

Ecologie - O.N.G-uri

O lăudabilă acțiune ecologică a... turiștilor montani arădeni:

CURĂȚIREA CANALULUI DE LÂNGĂ VAMA TURNU

De peste doi ani, imaginea unei importante porți de intrare în România era umbrită de starea mizeră a canalului 1234 care mărginește șoseaua dintre vamă și satul Turnu. Recipienți din PVC de toate dimensiunile, cutii de conserve, de suc ori de bere, pungi de plastic, anvelope, hârtii etc., aruncate de călătorii care tranzitau prin vamă, creau un aspect deplorabil al canalului și a zonei, contribuind la o primă impresie de loc plăcută pentru cei ce intrau pe aici în țara noastră.

Cum cei care ar fi trebuit să se preocupe de aspectul zonei (Direcția Generală a Vămilor, D.J.D.P., O.G.A.) a trebuit să... coboare turiștii montani arădeni și să preia inițiativa acestei acțiuni. Asociația Turiștilor Montani Arad este o organizație neguvernamentală non-profit, care are ca scop, pe lângă promovarea turismului montan, între altele, și ocrotirea mediului. Ea s-a făcut, de altfel, cunoscută în ultima vreme prin acțiuni ecologice de acest gen.

Acțiunea în valoare totală de 5 milioane lei a fost finanțată parțial, cu suma de 2,5 milioane lei, de Ministerul Tineretului și Sportului - Direcția Județeană pentru Tineret și Sport Arad. Restul cheltuielilor și munca propriu-zisă au prestat-o membrii ATMA, dreptul de a realiza proiectul fiind câștigat prin licitație publică.

Acțiunea, dedicată „Zilei pământului 2000", a implicat o muncă susținută, desfășurată pe parcursul mai multor zile, de colectare a deșeurilor din canal și adunare a lor în saci de plastic, de transportat la rampa de gunoi, de instalare a unor plăcuțe de interzicere a aruncării gunoaielor în canal.

Sperăm ca cei care vor trece de acum prin Vama Turnu să înțeleagă semnificația acțiunii turiștilor montani și să păstreze... măcar pentru o vreme, aspectul actual, igienizat al canalului.

CRISTIAN ALUNARU

VREMEA ÎN LUNA MAI

CARACTERIZARE GENERALĂ

Temperaturile medii lunare se vor încadra în limitele obișnuite, exceptând sud-vestul țării, unde va fi mai cald. Pe un fond de regim pluviometric în general deficitar există posibilitatea ca mai ales în sud-estul țării și în zona de deal și de munte să se semnaleze ploi însemnate cantitativ, care pot avea și caracter torențial.

INTERVALE CARACTERISTICE

1-5 mai: Vremea caldă la început, se va răci îndeosebi în nordul, centrul și estul țării, unde și cerul va prezenta înnorări mai accentuate și local va ploua, iar vântul se va intensifica. În rest cerul va fi variabil. În zona de munte vântul va sufla tare, iar în Carpații Orientali la peste 1500 m, ploaia se va transforma trecător în lapoviță și ninsoare. Temperaturile minime vor fi cuprinse între 2° și 12° C, izolat mai coborâte în depresiunile din estul Transilvaniei și nordul Moldovei, unde vor exista condiții de producere a brumei; cele maxime se vor situa între 8° și 14° C în nord, centru și est și în general între 14° și 24° C în rest.

6 - 11 mai: Vremea va fi schimbătoare. Cerul va fi variabil cu înnorări temporare îndeosebi în zona de deal și de munte, unde vor cădea ploi ce vor avea și caracter de aversă însoțite descărcări electrice și intensificări ale vântului. În rest ploile vor fi izolate. Temperaturile vor crește, astfel că valorile minime vor fi cuprinse între 6° și 14° C, mai coborâte în depresiuni, iar cele maxime se vor situa între 18° și 26° C, mai coborâte în primele zile în nordul țării. Izolat vor exista condiții de producere a grindinei.

12 - 17 mai: Vremea va fi caldă și în general frumoasă în prima parte a intervalului. Apoi, începând din nordul țării va deveni instabilă. Vor cădea ploi ce vor avea și caracter de aversă însoțite de frecvente descărcări electrice în majoritatea zonelor țării și vor exista condiții de producere a grindinei. Vântul va sufla moderat cu unele intensificări în sudul și estul țării, precum și la munte, mai ales la sfârșitul intervalului. Temperaturile minime vor fi cuprinse între 8° și 16° C, iar cele maxime se vor situa între 22° și 32° C.

18 - 22 mai: Vremea se va răci accentuat. La începutul intervalului în sudul și estul țării vor mai fi posibile averse izolate de ploaie, însoțite și de intensificări ale vântului. În zona montană înaltă precipitațiile vor fi și sub formă de lapoviță și ninsoare. În rest cerul va fi variabil. Temperaturile minime vor fi cuprinse între 4° și 10° C, mai coborâte în nordul țării și în depresiuni, iar cele maxime se vor situa în general între 15° și 23° C.

23 - 31 mai: Vremea va deveni în general frumoasă, dar răcoroasă în primele zile în nordul și centrul țării. Treptat se va încălzi, iar în ultimele zile gradul de instabilitate atmosferică va crește și vor cădea ploi cu caracter de aversă însoțite frecvent de descărcări electrice în majoritatea zonelor țării. Vântul va sufla moderat cu unele intensificări, mai ales în estul țării. Izolat vor exista condiții de producere a grindinei. Temperaturile minime vor fi cuprinse în general între 6° și 16° C, iar cele maxime se vor situa între 18° și 28°C, mai ridicate în ultimele zile în jumătatea de sud a țării.

FENOMENE DEOSEBITE PROBABILE

- ploi mai însemnate cantitativ, care pot avea și caracter torențial
- izolat se va produce brumă la începutul primei decade
- la munte la peste 1500 m lapoviță și ninsoare la începutul primei decade și la sfârșitul celei de-a doua
- intensificări ale vântului, mai ales în sudul și estul țării, precum și la munte
- izolat vor exista condiții de producere a grindinei în decada a doua și a treia

RATA INFLAȚIEI

Rata inflației pentru luna mai este estimată la 2,5-3%, a declarat, vineri, premierul Mugur Isărescu.

Isărescu afirmă că în luna aprilie se estimează un indice de creștere a prețurilor de 4-4,1%. "Această valoare se înscrie aproape perfect în limitele prognozărilor, a spus Isărescu. El apreciază că acest lucru este și urmarea majorărilor de TVA la unele utilități publice.

Șeful Executivului consideră că, în privința inflației, trebuie să se manifeste în continuare prudență, deoarece se înregistrează o ușoară depășire a programului.

Prețurile vor crește cu 1% în lunile de vară și sub 1% în lunile care vor urma, a adăugat premierul.

Isărescu afirmă că economia românească s-a înscris pe o linie de redresare, exporturile depășind, în martie, nivelul record din februarie.

Comerțul exterior pe primul trimestru al acestui an a depășit perioada similară din 1999 cu 25%. "Aceste date confirmă că suntem într-un proces de reluare a creșterii economiei", a spus Isărescu, precizînd că reînceperea creșterii exporturilor a început din a doua jumătate a anului trecut.

O FEMEIE DE 70 DE ANI DIN JUDEȚUL CLUJ POSTEȘTE DE O VIAȚĂ

Ana Popa, în vîrstă de 70 de ani, din județul Cluj, postește de o viață și, de dragul credinței, a renunțat pînă și la pensia pe care o avea, transmite corespondentul MEDIAFAX.

Ana Popa este numită de locuitorii din Valea Drăganului Ana lui Rostogol, pentru că, spun ei, strămoșii săi, stabiliți în urmă cu patru generații pe un deal din apropiere, coborau în sat "mai mult de-a rostogolul". Femeia a fost căsătorită timp de cîțiva ani cu un bărbat din sat, dar a divorțat pentru că soțul ei obișnuia să o bată după câteva pahare de băutură. Ea are două fete, dar locuiește singură de peste 30 de ani.

Femeia spune că lucrul cel mai important din viața ei a fost descoperirea lui Dumnezeu, fapt care a determinat-o să disprețuiască banii și să lucreze în vecini doar pentru mîncare.

"Ce să fac cu banii, că nu știu ce să fac cu ei și cu banii mor de foame, și mă enervez; părinții nu mi-au dat bani, numai asta m-au învățat: să muncesc la cîmp, iar animalele mă ajută", a spus Ana lui Rostogol.

Singurul obiect de mobilier existent în casa Anei lui Rostogol este războiul de țesut la care își țese hainele, susținînd că locuința ei urmează exemplul evreilor din Vechiul Testament.

Femeia a lucrat, timp de 17 ani, la dispensarul din sat, ca moașă, apoi la pădure. Ea s-a adîncit atît de mult în credință, încît, de doi ani, refuză pensia la care are dreptul, iar cele cîteva oi pe care le avea în gospodărie le-a dăruit unui vecin. Reprezentanții Poștei din Valea Drăganului au sesizat Oficiul de Pensii, care a sistat distribuirea banilor cuveniți Anei Rostogol.

Preotul paroh din Valea Drăganului, Aurel Ciuhandru, spune că dăruirea religioasă a locuitorilor zonei este ieșită din comun, ei reușind să ridice, între anii 1972 și 1982, cea mai mare biserică sătească din Transilvania. Preotul crede că Ana lui Rostogol este, în anumite privințe, un adevărat sihastru. "Sihaștrii erau în vechime cei care se înstrăinau de lume; ea a rămas însă printre oameni și nu lipsește niciodată din sfînta biserică, de la începutul pînă la sfîrșitul slujbei", a adăugat preotul.

În ajunul Paștelui, Ana și-a spălat cu grijă toate hainele, și le-a pus la uscat pe gardul din fața casei, și așteaptă noaptea de înviere ca pe un eveniment personal de maximă importanță.

Teodor Meleșcanu propune

MAI MULTĂ ADMINISTRAȚIE, MAI PUȚINĂ POLITICĂ

LA ApR - BUZUNARUL PROPRIU NU SE CONFUNDĂ CU... BUGETUL LOCAL

– Care sunt atú-urile ApR în confruntarea electorală din acest an?

– În primul rând, candidații noștri sunt oameni ce pot demonstra că în România nu este încă totul pierdut, că pot exista și funcționari care nu confundă buzunarul propriu cu bugetul local și care sunt și buni manageri. Toate persoanele promovate de ApR pe liste electorale se vor prezenta în fața electoratului la alegerile locale cu programe axate pe problemele localităților unde candidează. Iar acești oameni pe care îi propune Alianța pentru România au demonstrat că sunt bine pregătiți în domeniul lor de activitate, că au făcut ceva pentru comunitatea în care trăiesc. Și-l dau ca exemplu aici chiar pe candidatul nostru la Primăria Aradului, pe domnul Roman, care sunt sigur că va da o nouă înfățișare și orașului dumneavoastră și va schimba și modul în care se face administrație în acest municipiu.

ApR - NOUA SOCIAL-DEMOCRAȚIE ROMÂNEASCĂ

– Ce deosebește ApR de PDSR și ce asemănări vedeți între cele două partide?

– Alianța pentru România reprezintă în acest moment noua social-democrație românească, fiind un partid capabil să facă față transformărilor structurale pe care le cunoaște astăzi Europa și să asigure țării noastre o guvernare profesionistă și responsabilă, prin care România să-și poată relua cu demnitate locul în „marea familie europeană". Am construit o formațiune politică ce se detașează evident de partidele noastre „tradiționale" prin seriozitatea și pragmatismul de care am dat dovadă încă de la înființare, o formațiune ce îmbină eficient valorile social-democrației, piețelor și capitalului. Doar prin promovarea unei astfel de politici vom putea evita gravele convulsii sociale și stagnarea economică, ce reprezintă consecințele neglijării uneia din aceste două componente de bază care pot asigura o modernizare accelerată și ireversibilă a societății românești.

GUVERNAREA PDSR - O MULȚIME DE OPORTUNITĂȚI RATATE

– Ați apreciat, la Cluj, că răspunzător de dezastrul țării este PDSR: cât din această răspundere revine ApR?

– Alianța pentru România este un partid tânăr, înființat în vara anului 1997, și care nu a participat ca formațiune politică la nici o guvernare în ultimul deceniu. Prin urmare, ApR nu poate fi acuzată că ar avea vreo vină pentru dezastrul în care se găsește astăzi România. Și cred că mai este un lucru care merită să fie spus. Faptul că marea majoritate a membrilor noștri nu au mai făcut politică până acum, nici la PDSR, nici la CDR, nici în altă parte, pentru că au convingerea că politica pe care dorim s-o promovăm este ceea ce are nevoie România acum.

Am afirmat și reafirm faptul că România are nevoie urgentă de o guvernare profesionistă și responsabilă, capabilă să realizeze o reformă profundă a sistemului nostru politic, a statului și a administrației publice locale și centrale și a economiei. Or, acest lucru nu poate fi realizat de partidele ce formează actuala Putere deoarece România aproape că nu mai este guvernată, dar nici de fostul principal partid de guvernământ, PDSR, dacă acesta va aplica în planul guvernării aceleași greșeli pe care le-a făcut înainte de 1996, greșeli pe care le-a sancționat electoratul la alegerile din acel an. Trebuie să fim sinceri și să spunem că au existat multe oportunități ratate în perioada acelei guvernări, așa cum și eu, dar și alți colegi de-ai mei recunoaștem că au existat unele neîmpliniri. Însă nu pot fi negate nici succesele diplomației române în perioada în care eu am condus Externele, care sunt succesele României și care nu pot fi șterse cu buretele doar fiindcă suntem în campanie electorală și Meleșcanu trebuie să fie lovit cu orice preț.

PROGRAMELE ECONOMICE ALE ApR - PERFECT REALIZABILE

– Ce șanse apreciați că are ApR în apropiatele alegeri locale?

– Alianța pentru România își propune ca la alegerile locale și parlamentare să obțină un scor cel puțin egal cu cel cu care este creditată în acest moment de sondajele de opinie. Noi considerăm că avem toate atú-urile pentru atingerea acestui scop, deoarece am prezentat opiniei publice programe economice și sociale profesioniste și perfect realizabile, precum și datorită faptului că promovăm pe listele noastre electorale numai persoane capabile să transpună în practică promisiunile făcute pe perioada desfășurării campaniei electorale.

THEODOR STOLOJAN - DORIT ÎN ApR

– Într-un interviu acordat anul trecut, v-ați manifestat opțiunea pentru Theodor Stolojan ca prim-ministru. Când va adera (oficial) dl. Stolojan la ApR?

– Îmi menținopțiunea de acum un an: modul în care a evoluat economia țării este o confirmare a faptului că de oameni ca domnul Stolojan avem nevoie. Și tot mai multe persoane, poate că ați observat că în ultima perioadă reprezentanți ai societății civile din Caraș-Severin și Oradea doresc ca domnul Stolojan să se întoarcă în politică, au semnat chiar apeluri în acest sens. Eu îmi doresc ca domnul Theodor Stolojan să facă acest pas și sper ca acest partid să fie Alianța pentru România.

LEGI STABILE PENTRU ȚARĂ

– Vămile au devenit un fel de răni deschise pe trupul vlăguit al economiei românești. Ce intenții are (dacă are) ApR pentru întronarea ordinii și legii în aceste „spații cu statut special"?

– Este o problemă care ține de legislația în domeniu și de modul de aplicare al acesteia. Marea problemă o constituie tocmai faptul că multe dintre legi nu se aplică corect sau au norme de aplicare imprecise, care dau naștere la interpretări arbitrare în unele situații. Deci primul pas în întronarea ordinii și legii, așa cum ați spus dumneavoastră, este aplicarea legislației, a unei legislații stabile, care să nu mai fie atât de des modificată încât nimeni să nu mai știe de fapt care sunt prevederile reale.

MARIREA VENITURILOR DEMNITARILOR - O RUȘINE!

– Dumneavoastră ați dezavuat votul pentru dublarea salariilor parlamentarilor, dar reprezentanții ApR (două treimi din senatori și deputați) au fost alături de cei ce cu mâna sus: cum explicați opțiunea acestora?

– Nu este adevărat. Chiar a doua zi după acel vot, am remis un comunicat în care dezavuam acest lucru. De altfel, acesta este unul dintre motivele pentru care, personal, am adresat miercuri, 26 aprilie, o scrisoare domnului Emil Constantinescu, prin care îi solicit să nu promulge Legea bugetului de stat. Este inadmisibil ca în condițiile în care aproximativ 85% din populația României trăiește la sau sub pragul de sărăcie, iar economia țării este la pământ, Parlamentul să voteze o mărire rușinoasă a veniturilor demnitarilor. Rămâne de văzut ce atitudine va avea șeful statului la solicitarea pe care i-am adresat-o.

DOI ANI PENTRU REVIGORAREA AGRICULTURII

– În programul economic al ApR, agricultura reprezintă o prioritate. Cum poate fi redresată această ramură?

– Programele noastre sunt astfel concepute încât realizarea lor să se bazeze, în primul rând, pe resursele interne ale țării și de aceea suntem siguri că putem opri căderea economiei naționale și asigura relansarea ei cât mai rapidă. Datorită potențialului enorm de care dispune România, ne propunem să începem cu reorganizarea agriculturii, fiind convinși că în cel mult doi ani aceasta poate fi revigorată și adusă pe linia de plutire. Totodată, vor fi relansate industriile legate de agricultură, respectiv cele producătoare de mașini și echipamente agricole, industria alimentară și cea ușoară, proces care va influența pozitiv stabilitatea prețurilor, scăderea numărului de șomeri și creșterea nivelului de trai al populației.

CLIMAT DE SECURITATE ÎN ȚARĂ

– Din cauza intensificării fenomenului infracțional, a violențelor împotriva persoanei, românul trăiește un acut sentiment de insecuritate: are ApR soluții pentru ca individul să se simtă în siguranță măcar în propria locuință?

– În cadrul lucrărilor Consiliului Național al Alianței pentru România care s-au desfășurat la Cluj pe data de 15 aprilie, a fost adoptată Platforma de acțiune a aleșilor partidului în administrația locală, platformă intitulată „Mai puțină politică și mai multă administrație". Platforma de acțiune pentru reprezentanții ApR prezintă politica promovată de noi pentru alegerile locale și stabilește ca priorități cinci mari obiective, a căror punere în aplicare va fi monitorizată pe perioada mandatului viitorilor aleși ai ApR în administrație.

În cadrul acestui document deosebit de important, sunt prevăzute măsuri cu aplicare imediată, cum ar fi înființarea Poliției comunitare direct subordonată consiliilor locale și care, alături de Jandarmerie, va trebui să asigure securitatea personală a fiecărui locuitor.

REPREZENTANȚI DIN DIASPORA - ÎN PARLAMENTUL ROMÂNIEI

– Diaspora românească din Europa occidentală - și nu numai - se pare că a rămas la remorca CDR-ului. Credeți că o să reușiți să atrageți de partea dvs. acest lobby deosebit de eficient?

– Dezamăgirea românilor care trăiesc în afara granițelor țării este, din păcate, întemeiată, deoarece promisiunile guvernanților din ultimul deceniu au rămas doar „pe hârtie". De aceea, pentru a nu-i mai dezamăgi în continuare pe cei ce doresc să-și aducă contribuția la modernizarea societății românești, am depus la Senatul României o propunere legislativă privind modificarea și completarea Legii nr. 68/1992 pentru alegerea Camerei Deputaților și a Senatului, prin care Alianța pentru România urmărește ca în Parlamentul României să fie aleși și reprezentanți ai diasporei românești, fapt ce nu poate avea decât efecte benefice pentru viitorul țării.

CONDIȚII MINIME PENTRU PARTICIPARE LA GUVERNARE

– Care sunt condițiile minime fără de care nu ați participa la o viitoare guvernare?

– Problema care se pune pentru noi, ca partid, nu este cu cine ne vom alia, ci înainte de toate pentru ce ne vom alia. Pentru partidul nostru este important să se știe, în momentul constituirii viitoarei coaliții, care va fi programul de guvernare nu în linii generale, ci în termeni foarte preciși și concreți. Ne va interesa să cunoaștem la momentul oportun care sunt garanțiile că, odată ajunși la guvernare împreună cu alții, vom putea urma o politică reformistă clară și hotărâtă, prin care să reducem cât mai rapid posibil handicapul ce ne desparte acum de statele favorite la aderarea la Uniunea Europeană. Sunt principii de la care nu vom abdica, doar pentru a ajunge la putere, deoarece Alianța pentru România consideră guvernarea doar ca un mijloc prin care poate transpune în practică multitudinea de programe economice, sociale și politice realizate de specialiștii noștri.

DIALOG CU TOATE FORȚELE POLITICE

– Ce schimburi politice majore - în ceea ce privește relațiile dintre partide - credeți că se pot produce între alegerile locale și cele generale?

– Rezultatele alegerilor locale vor determina, fără îndoială, modificări în raporturile dintre partide, pentru că aceste alegeri sunt primul test real prin care formațiunile politice își vor verifica adevărata forță. În funcție de aceste rezultate multe partide își vor face politica de alianțe pentru alegerile parlamentare. Este greu acum să anticipez care vor fi aceste schimbări care vor surveni pe scena politică, însă vă pot spune că ele vor putea să fie observate deja prin iulie-august, când vor exista consultări și negocieri între partide. În ceea ne ne privește, Alianța pentru România rămâne fidelă principiului necesității dialogului cu toate forțele politice ce pot avea un aport pozitiv la redresarea situației țării și își păstrează deschise opțiunile pentru o alianță postelectorală pentru formarea unei coaliții de guvernământ. Referitor la alegeri, ApR va candida singură la alegerile parlamentare și va avea un candidat propriu la alegerile prezidențiale.

MESAJ DE PAȘTI PENTRU ARĂDENI

– Aveți un mesaj de Paști pentru arădeni?

– Noi știm că sărăcia, lipsa de speranță, imposibilitatea de a vă îmbunătăți viața, viitorul tulbure al țării, al localității și chiar al familiilor dumneavoastră vă împiedică să așteptați cu bucurie sărbătorile Paștelui. Vreau însă să vă încredințez că nu este o fatalitate ca România, ca fiecare dintre noi să o ducă din ce în ce mai greu. Există soluții, există oameni care știu ce trebuie să facem pentru a pune capăt căderii din ultimii 10 ani, pentru a începe să trăim mai bine. Alianța pentru România are ambiția, are știința și oamenii capabili să aducă bunăstarea în țară. Nu va fi ușor, nu se va întâmpla peste noapte, dar vă asigur că, împreună, vom reuși. Sunt convins că la anul, în ajunul sărbătorilor Paștelui, vom putea fi mai optimiști pentru că vom trăi mai bine. Oricât de grea ne este viața în aceste zile, eu și colegii mei din Alianța pentru România vă dorim măcar câteva clipe de bucurie și un Paște fericit!

Interviu realizat de
ȘTEFAN TABUIA
Fotografia de MARCEL CANCIU

DOREL POPA - UN PRIMAR PENTRU PROSPERITATEA ARĂDENILOR

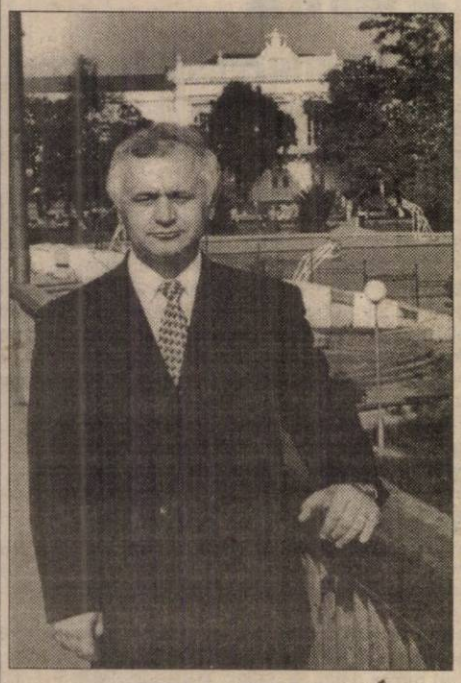

■ PDSR Arad vine în fața dumneavoastră cu un om care a dovedit că știe și poate să atragă și să finalizeze investiții pentru municipiul nostru.

■ Fără multe vorbe, vă prezentăm REALIZĂRI CARE VORBESC DE LA SINE

Cu prilejul Învierii Domnului nostru Iisus Hristos și a Sfintelor Sărbători de Paște, Dorel Popa vă dorește sănătate, bucurii și împlinirea tuturor dorințelor!

Hristos a înviat!

■ LICEUL BAPTIST

este singura instituție școlară din municipiul nostru, construită din temelii după 1989, fiind finalizată la 15 aprilie 2000. Aici învață peste 250 de elevi și s-au creat posturi pentru câteva zeci de cadre didactice. Atragerea fondurilor și finalizarea investiției aparțin în totalitate inginerului DOREL POPA.

■ BISERICA MARANATA

Finalizată la 6 august 1995, Biserica baptistă „MARANATA" este atât o mândrie a credincioșilor cât și a edililor arădeni. Duminică de duminică, sute de arădeni își găsesc aici hrana spirituală. În incinta acestui edificiu funcționează și o **GRĂDINIȚĂ, care reunește copiii din cartier, indiferent de etnie sau religie.**

Prin activitățile săptămânale, Biserica Maranata este o adevărată instituție spirituală și culturală. Inginerul DOREL POPA este omul care a pus temelia bisericii și în prezent este pastorul acesteia.

■ DISPENSARUL MEDICAL „SOTERIA" din Arad,

funcțional încă din anul 1992, vine în întâmpinarea tuturor arădenilor, indiferent de apartenența etnică sau religioasă. Prețurile practicate sunt dintre cele mai accesibile, iar medicația este GRATUITĂ! Aici muncește, zi de zi, doamna dr. LIDIA POPA, soția viitorului primar DOREL POPA.

Evident, această investiție a fost finalizată și este întreținută tot de către inginerul DOREL POPA.

■ ORFELINATUL din ARAD

împreună cu cele din Păuliș și Caporal Alexa, găzduiesc peste 40 de copii vitregiți de soartă, care-și găsesc aici o adevărată familie. Împreună cu ei, creștinul DOREL POPA se simte cu adevărat fericit. Pentru ei, semenii noștri, DOREL POPA reprezintă arhitectul material și spiritual, cel care a respectat porunca Ecclesiastului: *„Iubește pe semenii tăi mai mult ca pe tine însuți!"*

Despre inginerul DOREL POPA, am primit numai vești bune

Alexandru A. Popa, președintele A. P. Associates LLC- SUA: „Îl cunosc pe DOREL POPA din copilărie și suntem buni prieteni de peste 30 de ani. După 1989 am avut multe realizări împreună. În prezent, **lucrăm la câteva proiecte economice majore - pentru locuitorii municipiului Arad - însumând mai multe milioane de dolari."**

Vom prezenta în detalii aceste proiecte. Printre altele, este vorba și despre soluționarea problemei gunoaielor menajere din municipiu, pentru care edilii actuali nu au făcut nimic până în prezent.

SIMION TODOCA, DORU SINACI

Foto: ȘTEFAN MATYAȘ

TEODOR MARA, candidatul PNR pentru funcția de primar al Aradului vă oferă soluția relansării municipiului:

NU VORBE, CI FAPTE!

TEODOR MARA

Candidat de primar al Aradului din partea Partidului Național Român

Data și locul nașterii: 13 decembrie 1952, Sălciua, județul Alba.

Studii: Școala primară în localitatea natală ■ Liceul la Baia de Arieș, județul Alba ■ Facultatea de drept economico-administrativ Sibiu ■ Cursuri post-universitare la Universitatea Babeș-Bolyai din Cluj-Napoca ■ Atestat în științe juridice la Facultatea de Drept din București ■ Specializare la Școala Superioară de Administrație din Roma.

Din suferință vine speranța. Fie ca Învierea Domnului să fie speranța mult așteptată pentru noi toți. Să ne bucurăm și să ne exprimăm credința într-o viață mai bună și mai prosperă pe care să o trăim împreună.

PARTIDUL NAȚIONAL ROMÂN ȘI CANDIDATUL SĂU LA FUNCȚIA DE PRIMAR AL ARADULUI VĂ DORESC

SĂRBĂTORI FERICITE.

HRISTOS A ÎNVIAT!

Ocupații: ▼ Jurist la Primăria Municipiului Arad ▼ Jurist la Baza de Aprovizionare a județului Arad și IVA (Astra) ▼ Judecător la Tribunalul Arad ▼ Cadru didactic și prodecan al Facultății de Drept din cadrul Universității de Vest „Vasile Goldiș".

▼ Președinte al Societății Culturale „Avram Iancu" din județul Arad și vicepreședinte la nivel național.

▼ Membru fondator la numeroase asociații și fundații social-umanitare.

▼ **Teodor Mara** și-a câștigat în toate funcțiile avute și pe care le deține o reputație de **OM CORECT, CINSTIT, MANIFESTÂND UN ACCENTUAT SPIRIT ORGANIZATORIC.**

PNR ARAD - ÎN AJUTORUL SINISTRAȚILOR ARĂDENI

La sfârșitul acestei săptămâni, liderii Partidului Național Român, filiala Arad, au distribuit un TIR de ajutoare (alimente, rechizite, haine etc) pentru familiile afectate de inundații din localitățile Chișineu-Criș, Sintea-Mare și Adea.

Acțiunea va continua și după sărbătorirea Sfintelor Paști.

◆ Este în același timp un bun gospodar, de care are nevoie municipiul Arad.

◆ Manifestă interes și preocupare pentru soarta celor mulți, a celor rămași fără serviciu, a persoanelor nevoiașe și a celor cu care soarta a fost vitregă.

◆ Teodor Mara este un candidat de primar apreciat, pentru că îndeplinește condițiile care sunt cerute de arădeni pentru un bun primar.

◆ Distins intelectual; este încă un argument pentru competență și profesionalism, pentru dezvoltarea învățământului și culturii arădene.

◆ Exigent cu sine este hotărât să facă din orașul Arad, un oraș curat, bine gospodărit, în care să poată trăi la un nivel acceptabil fiecare locuitor al Aradului.

Pentru un oraș frumos, înfloritor economic și spiritual TEODOR MARA este candidatul la funcția de primar așteptat.

◆ Credincios ortodox, este un garant al construirii Catedralei și altor lăcașuri de cult necesare pentru hrana spirituală a arădenilor.

◆ Provenit dintr-o familie de țărani, de mic a știut ce sunt greutățile și de aceea cei nevoiași vor avea un sprijin în viitorul primar.

Pentru aceste calități, pentru obiectivele propuse în programul ce va fi prezentat zilele următoare,

VOTAȚI-L PENTRU FUNCȚIA DE PRIMAR PE TEODOR MARA.

IOSIF RETTER - UN PRIMAR PENTRU ORAȘUL PÂNCOTA

♦ **Dorește să facă toate lucrurile „nemțește”;**
♦ **Destul cu minciuna! Totul pe față! Nimic pe ascuns!**

Iosif Retter s-a născut în anul 1950 în Pâncota. După terminarea studiilor liceale în orașul natal, a absolvit Școala Postliceală la Arad și apoi Academia de Studii Social-Politice București. Este căsătorit cu Regina Retter, având împreună doi copii: Jürgen, student în anul V la Medicină și Rosvita, studentă în anul II la Drept. În prezent, este directorul S. C. „CEREXIM” S. A. din Pâncota (Fabrica de Cărămidă).

Deoarece dorește ca Pâncota să devină un oraș european, Iosif Retter candidează pe listele PDSR pentru funcția de primar. Până acum a ajutat din punct de vedere financiar toate bisericile din oraș, biserica ortodoxă din Măderat, echipa de fotbal din Pâncota și a contribuit la strângerea gunoaielor și la pietruirea străzilor. Este consilier orășenesc din anul 1990 și cunoaște toate problemele din zonă.

Împreună cu locuitorii orașului Pâncota, Iosif Retter își propune:

- *să modernizeze iluminatul public, pe GRATIS!*
- *să modernizeze străzile din Pâncota și Măderat;*
- *să introducă gazul metan în oraș;*
- *să ajute bisericile, fără discriminare;*
- *să extindă rețeaua de apă-canal în Pâncota și Măderat;*
- *să susțină în continuare activitatea sportivă și culturală din zonă.*

DE CE VA REUȘI? Deoarece ȘTIE CE ȘI CUM SĂ FACĂ, ARE SPRIJINUL VIITORULUI PARTID DE GUVERNĂMÂNT ȘI ÎȘI DORESTE CA PÂNCOTA SĂ REDEVINĂ UN ORAȘ EUROPEAN!

DORU SINACI

Un gând bun pentru locuitorii orașului Lipova

Cu prilejul Învierii Domnului nostru Iisus Hristos și a Sfintelor Sărbători de Paști, Petre Toma vă dorește sănătate, bucurii și împlinirea tuturor dorințelor!

Hristos a înviat!

Dragi arădeni, fie ca Sfintele Sărbători de Paște să aducă în casele dumneavoastră numai bucurii, noroc și bunăstare iar Învierea Domnului să însemne pentru noi toți o Înviere întru speranță.

HRISTOS A ÎNVIAT!

EMANOIL VOICU,
candidat PD la Primăria Aradului

Partidul Democrat

MESAJ DE PAȘTE

Dorim ca Sfânta Sărbătoare a Învierii Domnului nostru Iisus Hristos să aducă pacea în sufletele tuturor românilor, lumina dumnezeiască să ne arate calea cea dreaptă tuturor.

Fie ca suferința îndurată de acest popor în efortul său de a-și schimba destinul să-și găsească izbăvirea.

Fie ca acest popor să trăiască propria înviere care să-i deschidă orizontul unei vieți noi în bunătate și credință.

Celor pe care i-am supărat prin faptele noastre le cerem iertare și îi asigurăm de efortul nostru permanent de a fi mai buni și mai drepți.

Vă dorim un Paște fericit, alături de cei care vă sunt dragi.

Hristos a Înviat!

Purtător de cuvânt al PD,
DUMITRU MOINESCU

Cu ocazia Sfintelor Sărbători de Paști, dorim tuturor telespectatorilor și radioascultătorilor noștri, tuturor locuitorilor județului Arad, multă sănătate, fericire și numai bucurii alături de cei dragi. Fie ca această sărbătoare să ne aducă liniște în case și în suflete și să renască în noi speranța într-o lume mai bună.

Sărbători fericite!
Hristos a Înviat!

Director RTV Arad
ing. ALEXANDRU MOȚ

ROMANIA CABLE SYSTEMS S.A. ȘI TELEVIZIUNEA INTERSAT

urează tututor telespectatorilor și colaboratorilor Sărbători fericite, sănătate, și prosperitate.

Și iarăși bat clopotele, bat zilele Învierii

Și iarăși bat clopotele, bat zilele Învierii. Ci iată două mii de ani aproape de când **biografia Fiului lui Dumnezeu** este **cartea pe care se crește omenirea**. Biografia Fiului lui Dumnezeu, nici cărarea spre virtute a lui Lao-Tze, nici învățăturile lui Buddha, nici moartea exemplară a lui Socrate, nici învățăturile stoicilor care înfruntau suferința, înrudite , oarecum, cu ale Evangheliei, nici una din aceste învățături n-au călăuzit atât omenirea cât această **populară biografie a Blândului Nazarinean.**

Mihai Eminescu, fragment din articolul „Învierea", apărut în „Timpul", 1881

Învierea. Iisus se arată sfintelor femei (frescă din Mănăstirea Hodoș-Bodrog)

TOACA

Era seară târzie. Așteptam să pice somnul peste grijile de peste zi, când mi s-a părut că aud ca prin vis, toaca. Suna trist ca o chemare. Se tânguia în miez de noapte cu lovituri slabe. Amintiri dragi m-au dus pentru o clipă în lumea copilăriei, în vremea postului de Paște. Am revăzut toaca atârnată în nucul din grădină și ciocănelele cu care loveam scândura ce gemea sub izbiturile mele.

Tot ceea ce se făcea în Postul Paștelui era acompaniat de toacă. În sunet de toacă, mama aduna ouăle de prin cuibare și punea cu grijă peste altele zeci, ca de Paște să fie ouă din belșug.

În sunet de toacă și dangăt de clopot ne duceam la biserică și ascultam smeriți cuvântul preotului ce ne făcea cunoscut în cuvinte simple Evanghelia. Era atâta lume ! Și mirosea a liliac și a dumbravnic.

Fiecare sunet era o chemare îndreptată spre ceruri, pentru iertare și mulțumire. Fiecare sunet vestea Sărbătoarea Invierii Domnului nostru Iisus Hristos.

În ziua de Paște, glasul ei suna mai molcom, mai așezat. Bătea toaca în satul din câmpie și făcea cunoscut oamenilor că Hristos a înviat ! Și era bucurie și dragoste în privirile, gesturile și faptele oamenilor. Ochi surâzători răspundeau loviturilor de toacă Adevărat a-nviat ! Sărbătoarea Paștelui ne lumina tuturor viața, făcându-se simțită în fiecare casă, în fiecare suflet.

IOSANA BRANC

CETATEA PĂCII ȘI A MÂNTUIRII

din Pastorala la Învierea Domnului

(Urmare din pagina 1)

De fapt, însoțim pe Mântuitorul Însuși în lucrarea Sa întreagă, pecetluită cu pătimirea, răstignirea, îngroparea și învierea, cu înălțarea la ceruri. Centrul de referință al gândurilor și simțirilor tuturor rămâne peste ani și decenii, secole sau milenii cetatea sfântă a Ierusalimului, unde s-a împlinit cea mai mare minune consemnată vreodată și pe care imnele bisericești ale praznicului o numesc: trecerea noastră „din moarte la viață și de pe pământ la cer prin Hristos Dumnezeu". Așa cum se știe, cuvântul „paști" însuși înseamnă „trecere", aducând aminte de traversarea Mării Roșii de către poporul evreu în drumul spre Pământul Făgăduinței, după eliberarea din robia egipteană. Obștea umană însăși înregistrează o continuă transformare în orice clipă, mai mult de la un an la altul și cu atât mai vârtos de la un mileniu la altul. Dar e nevoie de a se transpune pe coordonatele scopului urmărit și conform planului dumnezeiesc. Așadar, din locul în care Dumnezeu și-a manifestat prezența, omul însuși trebuie să se străduiască a intra în comuniunea Mântuitorului, căci „în Hristos locuiește, trupește toată plinătatea Dumnezeirii", cum spune Sfântul Apostol Pavel. Cu o săptămână mai înainte, ca un preludiu al zilei învierii, creștinii urmează pe Domnul prin intrarea în Ierusalimul pământesc, spre a se face părtași celor împlinite pentru mântuirea tuturor, întrezărind astfel Ierusalimul ceresc. Acela care L-a urmat pe Domnul până la sfârșit, la cruce și îngropare, Sfântul Evanghelist Ioan are și viziunea acestui nou Ierusalim ca pogorându-se din cer de la Domnul, „fiind cortul lui Dumnezeu cu oamenii". Între cele două cetăți există, așadar, legătura dintre simbol și ceea ce este reprezentat prin acesta, spațiul și timpul dând imaginea nemărginirii și veșniciei.

Atunci când se amintește de Ierusalim, în cugetele credincioase stăruie momentele principale ale lucrării Mântuitorului și Bisericii Sale. Istoria sa însăși ajută cu evenimentele și personalitățile în bună parte cunoscute, prin simbolismul lor, tălmăcind cele privitoare la împărăția lui Dumnezeu. Numele în tălmăcirea românească înseamnă orașul păcii, fiind ridicat inițial de Melhisedec sau împăratul păcii și dreptății, el însuși chip al mesianității Mântuitorului și mai cu seamă al slujirii Lui preoțești.

Sfânta Scriptură și Sfânta Tradiție dau adevăratele dimensiuni ale cetății ce poartă numele păcii, virtute ce îi asigură dăinuirea în veșnicie. Mântuitorul Însuși a fericit pe făcătorii de pace ca pe unii ce se vor chema fiii lui Dumnezeu. Într-adevăr, Cel ce locuiește cu oamenii este Dumnezeul păcii; iar credincioșii ca fii și fiice ale Lui nu mai sunt, cum spune Apostolul „străini și locuitori vremelnici, ci împreună cetățeni cu sfinții și casnici ai lui Dumnezeu, ziditi fiind pe temelia apostolilor și a proorocilor, piatra cea din capul unghiului fiind de Însuși Iisus Hristos. Întru El, orice zidire bine alcătuită crește ca să ajungă un locaș sfânt în Domnul, în care voi împreună sunteți ziditi, spre a fi locaș al lui Dumnezeu în Duh". Dacă Ierusalimul pământesc este limitat spațial și temporal, cel ceresc, așa cum vor să arate cifrele simbolice ale măsurătorii date de cartea Apocalipsei are o mărime necuprinsă ca loc al manifestării veșnice a slavei dumnezeiești. Orice răstălmăcire, mai ales la răscruci de vremuri și cum se încearcă până astăzi, sunt străine dreptei învățături și realității adevăratei legături dintre Biserică și Întemeietorul ei, Casa lui Dumnezeu și Sionul, Ierusalimul pământesc și cel ceresc. Învierea Domnului și viața noastră înnoită în Dumnezeu își pun pecetea pe strădania continuă a lumii spre bine. Râvna creștinilor de a deveni locașuri vrednice ale sălășluirii lui Dumnezeu înlăuntrul fiecăruia se materializează între altele și prin construirea sau împodobirea bisericilor, cei din Episcopia Aradului concretizând efortul mai ales în ridicarea noii catedrale ce vrea să închipuie noul Ierusalim în care tronează Sfânta Treime. Dorința unanimă a fost ca în anul 2000 să se ajungă la crucea cupolei. Lucrările continuă cu însuflețirea sporită a tuturor, întărită de cuvintele psalmistului: „Fă bine, Doamne, întru bunăvoirea Ta, Sionului, și să se zidească zidurile Ierusalimului. Atunci vei binevoi jertfa dreptății...". Așa s-au rugat și înaintașii, cu nădejdea ca generațiile veacurilor și mileniilor viitoare să cânte mereu bucuria realizării, cu stihurile târnosirii bisericii: „Înnoiește-te, înnoiește-te, noule Ierusalime, că ți-a venit ție lumina și slava Domnului peste tine a răsărit. Această casă Tatăl a zidit, Fiul a întărit și Duhul Sfânt a înnoit, a luminat și a sfințit sufletele noastre." AMIN!

APROPIINDU-MĂ DE ORTODOXIE, AM TRĂIT ÎN MOD ACTUAL, ÎNVIEREA LUI HRISTOS

◆ Interviu cu părintele DAVID HUDSON

– Când ați venit pentru prima dată în România și în ce împrejurări ?

– În 1991, cu alt misionar care venea de ani de zile subteran și a lucrat printre neoprotestanți cu copiii. Primul oraș în care am sosit a fost Arad. Dar atunci aspectul orașului a fost mult mai sinistru decât acuma.

– Cum ați cunoscut ortodoxia și cum ați ajuns să aderați la ea ?

– Toată viața mea am căutat să aprofundez credința creștină. Am făcut studii teologice dar n-am fost convins niciodată că am ajuns la izvor. Când am auzit că ortodoxia este izvorul credinței creștine atunci am vrut s-o cercetez personal. Am vrut să judec eu dacă așa sunt lucrurile. După ce am venit ca misionar, lucrând în cadrul comunităților neoprotestante, n-am avut de la început tangențe cu ortodoxia dar după un timp am găsit prilej să mă apropii de un preot tânăr de la țară, unde am putut să discut și să pun întrebări și am fost impresionat de răspunsurile lui. După aceea am început să frecventez puțin slujbele și am simțit o altă atmosferă în ortodoxie, așa că treptat-treptat am descoperit din ce în ce mai mult, până când la o Sfântă Liturghie am avut această experiență de uimire, de revelație. De fapt, mi-am dat seama în luna mai 1995 că am descoperit în Biserica Ortodoxă izvorul creștinismului, prin Sf. Liturghie.

– La noi, unii care se declară ortodocși trec la alte religii, invocând lungimea slujbelor, că trebuie să stai în picioare, că sunt greu de respectat canoanele. Ce credeți, are nevoie ortodoxia de o adaptare la zilele noastre?

– Nicidecum! Dumnezeu nu este „convenabil". Dumnezeu nu ni se prezintă ca un lucru la îndemână. Noi ne-am îndepărtat de Dumnezeu. Noi am ajuns străini de Dumnezeu și de cele dumnezeiești și vrem să-l facem pe Dumnezeu după chipul nostru, în loc să ne refacem noi după chipul Lui. Există în unele comunități și biserici posibilitatea de a moderniza, de a face să fie mai convenabilă viața liturgică. Eu cred că dacă vrem să ne apropiem de Dumnezeu trebuie să plătim un preț. Eu nu aș spune că ortodoxia nu evoluează, nu se adaptează dar o face încet-încet pentru că avem o tradiție îndelungată și profundă iar evoluțiile trebuie făcute organic.

– Nici religiile extrem orientale nu sunt foarte moderne. Și acolo omul se adaptează formelor milenare.

– E adevărat, occidentalii se întorc către religiile mistice ale Răsăritului după o viață prea simplificată, prea laicizată, prea modernizată, găsind în formele acelea vechi și oarecum greoaie o spiritualitate mai împlinitoare.

– Ce relație stabiliți între mântuire și convertire ?

– Noi, ortodocșii, înțelegem prin mântuire reîntoarcerea la Dumnezeu, unirea cu Dumnezeu și îndumnezeire, fiindcă am fost creați după chipul și asemănarea Lui dar am căzut din asemănarea cu Dumnezeu, trebuie să redobândim această asemănare. Acest proces se numește îndumnezeire. Așa înțelegem noi mântuirea. Procesul de reîntoarcere la Dumnezeu, convertirea, este un pas spre El, o criză, de obicei, un moment în care ne întoarcem, schimbăm direcția, judecăm propriul nostru mod de viață și ne întoarcem spre Dumnezeu. Convertirea este o parte din mântuire.

– Unde sunteți preot, părinte Hudson ?

– Sunt preot misionar, asta înseamnă că nu am parohie, eu sunt mai mult pe drum, fac misiune cu Episcopul misionar din Cluj, Prea Sfințitul Vasile Someșanul, sunt lector la Facultatea de Teologie din Cluj, misiologie, activez și în Asociația filantropică ortodoxă „Christiana", avem programe filantropice la Cluj și sunt îndrumător la Filiala ASCOR din Cluj. Nu slujesc într-o parohie anume ci în mai multe. În Eparhia noastră sunt patru-cinci preoți hirotoniți și rânduiți la acest fel de slujire.

– De cât timp sunteți ortodox ?

– Eu sunt canonic ortodox de doi ani. Am fost primit în biserică acum doi ani. Eu am terminat în 1985, în Statele Unite, Teologie Reformată, am făcut și masteratul, acum sunt doctorand în teologie ortodoxă la Cluj.

– Aveți o splendidă voce de tenor, ce rol social vedeți muzicii astăzi?

– Întotdeauna muzica a jucat un rol social, cultural pentru că ea este o limbă, un mijloc de comunicare, dar unul tainic. Muzica poate să aibă un impact social negativ. Eu cred că formele de muzică modernă, foarte populare, exprimă o stare de pesimism, omul dezorientat de el însuși. Și muzica, asemeni oricărei arte, nu doar reflectă dar răsplătește și propovăduiește. Amplifică. Inima își exprimă sentimentele cele mai profunde prin muzică.

– Spuneți-ne cum v-ați adaptat tradițiilor noastre, în mare parte folclorice?

– Sunt tradiții folclorice și o tradiție ortodoxă universală. Deci la toate popoarele ortodoxe există un corpus de tradiție comună, marea tradiție. Cele locale și folclorice pot fi mai mult sau mai puțin.

– În biserică e prezentă pictura folclorică, artizanatul...

– Dovada faptului că aici cultura românească s-a botezat. Toate aspectele culturii au fost integrate în creștinismul ortodox. În creștinismul occidental, Paștele nu este așa de important cum este Crăciunul. Acolo e obligatoriu de Paște să ai un costum nou și este mai mult o ocazie socială. Obiceiurile legate de Paște sunt oarecum mai secularizate deși creștinii serbează Învierea lui Hristos în toate bisericile creștine. Eu, însă, apropiindu-mă de Ortodoxie, am trăit Învierea lui Hristos într-un mod mai actual. Noi nu spunem Paști, spunem Învierea. Toate evenimentele din istoria mântuirii se reactualizează în cadrul ortodoxiei. În fiecare an trăim Învierea, nu o observăm, nu ne amintim precum în alte biserici. Trăim Învierea lui Hristos în Biserica Ortodoxă. E mult mai profund, mult mai măreț.

A consemnat

DANA TODOR

LECȚIA SAXONĂ

În urmă cu un an, Luças Wiring Systems a început la Arad, producția de cabluri pentru sistemele electrice ale unor diverse mărci de autovehicule. De puțin timp, concernul german Leoni A.G. a preluat divizia de cabluri a Lucas și implicit și filiala arădeană. Investiția începută de englezi și cumpărată mai apoi de germani a fost catalogată drept un mare succes. Pe bună dreptate, mai ales că a fost prima firmă străină, având o carte de vizită onorabilă, care a venit să facă afaceri la Arad.

În martie, Uwe Lamann, directorul diviziei cabluri la Leoni Wiring Systems, declară: „Până la sfârșitul anului vom extinde spațiile de producție și vom avea circa 1000 de angajați." La acea oră, Leoni Arad avea 500 de angajați. La puțin timp după aceea, 170 de oameni au fost puși pe liber. Ei reprezentau circa o treime din angajați, deci această „tăiere" a personalului a fost una semnificativă. Toți aceștia au primit o scrisoare de mulțumire, salariul pe aproape o lună și cam atât. A, și încurajarea că în cazul că lucrurile vor merge bine, vor fi chemați înapoi. Cei 170 de angajați nu au fost concediați pe motive profesionale. Dimpotrivă. Administrația fabricii s-a declarat, în repetate ori, mulțumită de calitatea forței de muncă. Problema e alta. Concernul BMW care a preluat și producătorul britanic de automobile Rover, a decis să sisteze fabricarea autoturismului de teren Range Rover. La

Șarade

Arad se produceau cabluri electrice în special pentru această marcă. Cel puțin pentru moment situația filialei arădene este incertă, în privința planurilor de viitor. Viitor văzut de directorul Lamann, în urmă cu o lună și jumătate. Sigur, atunci era altă conjunctură.

Dominoul globalizării economice a lovit însă și la Arad. Există câteva aspecte care merită semnalate. Primul - viteza de reacție cu care s-a acționat. BMW a renunțat la Range Rover, deci nu mai sunt necesare atâtea cablaje auto. Iar cablajele le fac oamenii. Ce să facem cu oamenii? Ce s-a văzut. O decizie pur economică, fără sentimente, fără grija impactului social. Doar cifre seci și socoteli reci. Încercați să faceți o paralelă cu ce se-ntâmplă la noi. Găurile negre ale economiei pe care nimeni nu are curaj să le „astupe", pe motiv de protecție socială. Iar pagubele cresc de la o zi la alta, iar de plătit, plătim cu toții. Ce-i mai grav, că în final tot acolo se va ajunge, dar cu alte costuri. Și economice și sociale. Aceasta-i ironia banului statului, al tuturor și al nimănui. Un concern nu-și permite acest lux, chiar dacă își plătește muncitorii, din Arad, de exemplu, cu mai puțin de 100 de dolari. Ceea ce-nseamnă că în Anglia plătești un om, la aceeași muncă și calitate cu cât plătești aici vreo 20. În fond acest aspect a primat - forța de muncă ieftină și calificată.

De aceea s-a investiti la Arad. Nu are rost să ne facem că nu știm. Cei 170 de oameni înseamnă, în bani, 17.000 de dolari pe lună. O bagatelă pentru Leoni, la prima vedere. O pondere infimă, care însă nu a fost lăsată să crească. A fost tăiată de la bun început. În fond aceasta este lecția saxonă, în cazul de față, și nu doar saxonă. La SIDEX s-au dat prime de Paști. Asta înseamnă vreo 6 miliarde de lei...

G. CONSTANTINESCU

O șosea ca-n palmă, spre zona liberă Curtici

Circa 47 de miliarde lei vor fi alocați de Ministerul Transporturilor pentru reabilitarea șoselei Arad - Curtici. „Lucrarea se va derula în două etape. Prima va începe în iunie și constă în refacerea unei porțiuni de drum cuprinsă între poarta Zonei libere și bariera CFR, inclusiv o deviație," a declarat primarul Curticiului, Gheorghe Don. A doua etapă se va derula începând cu luna septembrie. După finalizarea lucrărilor de reabilitare cei circa 20 km ai DJ 790 vor fi aduși la standarde europene.

D. S.

Pentru îngrășăminte

CUMPĂRĂTORII STAU ORE ÎN ȘIR LA POARTA ARCHIM-ULUI

De câteva zile, societatea Archim se confruntă cu o situație mai deosebită. Zeci de mașini așteaptă zilnic pentru a încărca îngrășăminte chimice. Aglomerația face ca șoferii să stea ore în șir, 10,12 ore sau chiar mai mult, până le vine rândul. În fața combinatului sunt mașini aparținând unor societăți din Arad, Timiș, Bihor, Caraș-Severin, Alba, Hunedoara.

„Vindem zilnic circa 600-700 de tone de îngrășăminte. Peste 80% din întreaga cantitate o dăm pe cupoane. Faptul că s-a întârziat mult cu acordarea acestor cupoane și că acum în agricultură este o perioadă optimă pentru fertilizarea culturilor, explică aglomerația de la poarta combinatului", spune directorul Vasile Bota.

Anul trecut, Archim a vândut peste 30 de mii de tone de îngrășăminte și se așteaptă ca vânzările să crească în acest an, valoarea apropiindu-se de 100 de miliarde de lei.

GERLINDE KNAP

Băncile și-au prezentat oferta de credite

Zilele trecute, la sediul C.C.I.A., în organizarea acestei instituții, a avut loc o întâlnire între agenții economici arădeni și reprezentanții unor bănci. Tema discuției a fost creditarea, băncile prezentându-și oferta de servicii în acest domeniu.

„Accesul agenților economici la credite este încă limitat de posibilitatea de rambursare a dobânzilor. Este nevoie de o scădere a acestor dobânzi, pentru ca mediul de afaceri să se îmbunătățească. Băncile au capacitate de creditare, însă agenții economici au posibilități reduse de acces și se plâng din cauza acestei situații. Ar trebui ca nivelul dobânzilor să fie sub 20%, pentru ca un credit să fie rentabil, dar acest lucru nu e posibil, cel puțin deocamdată", spune Eugen Cristea, director BCR Arad, prezent la întâlnirea cu întreprinzătorii arădeni.

G.K.

Declinul societăților agricole

LA INEU, HORTICOLA - LA UN PAS DE DIZOLVARE

De mai mult de un an de zile, societatea „Horticola" Ineu există doar cu numele. De tot atât timp aici nu mai este nici o activitate. Odată cea mai mare asociație de profil din zonă, cu o activitate bogată și sute de angajați, „Horticola" a ajuns acum în lichidare administrativă, hotărâre a Adunării Generale a Acționarilor de la începutul lunii februarie a. c.

Pentru „Horticola", lichidarea a fost inevitabilă din cauza datoriilor pe care le are mai ales către Finanțe, dar și către DGMPS și Casa de Sănătate. „Finanțele au pus sechestru pe unele bunuri pentru a recupera datoriile, care se ridică la circa 400 de milioane de lei", ne spune Mihai Petrinca, administrator al societății. Personalul „Horticolei" mai numără... patru persoane; alături de Petrinca mai sunt doi contabili și un paznic la ferma din Drauț. Toți aceștia n-au mai luat nici un ban din iunie '99.

Până nu de mult, singurul acționar al societății era FPS-ul, acesta deținând deci întregul pachet de acțiuni. Cu o zi înainte ca FPS să organizeze licitația pentru desemnarea lichidatorului, Horticola a trecut la Ministerul Agriculturii, printr-un protocol semnat de FPS și Ministerul Agriculturii, în baza Ordonanței 198/decembrie '99. Mai multe hectare de pământ aparținând societății ineuane au fost preluate de Agenția Domeniilor Statului.

Una din marile societăți cu profil agricol din județ - „Horticola" Ineu - unde, înainte de '90, sute de oameni lucrau la cultura mare, în sere și solarii, în livezi de pomi fructiferi, este la un pas de a fi dizolvată. Mai grav e că multe societăți agricole sunt în aceeași situație, ajunse aici din cauza lipsei unei subvenționări reale, a unui sprijin concret din partea statului, dar mai ales din cauza decapitalizării acestor societăți.

GERLINDE KNAP

Sindicaliștii de VI.RO. sunt hărțuiți

La VI.RO. Arad (fosta Orologerie) lucrează 110 angajați. De mai mult timp, între sindicat și conducere există un conflict. Practic, ambele părți stau cu mâna pe sabie. În ultimul timp, 20 de oameni au ieșit din sindicat, după convorbiri avute cu directorul. De două ori câte zece coincidențe este totuși cam mult. Acum sunt vizați și liderii sindicali cu o iminentă concediere, deși legea le-ar fi favorabilă. Vasile Dârzu, liderul Cartel Alfa Arad, spune: „Sindicatul Liber «Orologerie» este primul înființat din Arad, după Revoluție. (Și), de aceea, el este foarte important. Din păcate, patronii italieni, nu concep existența unei asemenea organizații. Cel puțin așa rezultă din toate acțiunile care se fac contra oamenilor noștri. Am sesizat aceste presiuni subprefectului Levente Bognar, în cadrul Comisiei de Dialog Social. De asemenea și conducerea Federației Cartel Alfa este la curent și în cursul săptămânii viitoare îl așteptăm la Arad, pe secretarul general Ioan Homoș. Încă mai sper ca acest litigiu să poată fi soluționat pe calea dialogului."

G. C.

MEMORANDUM

Ministerul Industriei și Comerțului și Oficiul Reprezentantului pentru Comerț al SUA (USTR) au semnat, la Washington, în luna aprilie, un memorandum de înțelegere privind îmbunătățirea nivelului de acces a exporturilor textile românești pe piața americană.

Memorandumul prevede creșterea cotelor de produse textile exportate de Romania în Statele Unite, în acest an, în conformitate cu Acordul de bază între cele două țări.

În acest an

LEUL S-A DEPRECIAT CU 10%

De câteva zile, dolarul a depășit binișor pragul de 20.000 lei. La BNR, cursul a ajuns la 20.050 lei/dolar (joi, 27 aprilie). La bănci, la casele de schimb valutar și pe piața neagră moneda americană se vinde chiar cu mai mult.

Deprecierea monedei naționale a continuat de la începutul anului, timp în care leul a pierdut aproape 10% din valoare.

Specialiștii spun că există câțiva factori care pun BNR în poziția de a trage în sus cursul leu/dolar, pentru ca și cursul leu/euro să crească: căderea euro față de dolar și faptul că peste jumătate din comerțul exterior al României se desfășoară în relația cu Uniunea Europeană.

Pentru sfârșitul anului se preconizează un curs de 23.000 lei/dolar.

Restructurarea „Romgaz"

Modificarea, la solicitarea Băncii Mondiale, a Ordonanței de Guvern 60/2000 privind restructurarea Romgaz vizează, cel mai probabil, forma în care a fost elaborat documentul și nu fondul lui și a fost operată pentru a clarifica modul de separare a activităților în cadrul societății, a declarat, vineri, agenției MEDIAFAX, Eugen Luha, președintele Federației Sindicatelor Gaz România.

Liderul sindical a aflat din presă de modificarea OG 60, dar afirmă că o schimbare a principiilor pe baza cărora a fost elaborat programul de restructurare a Romgaz este foarte puțin probabilă, din moment ce modelul de reorganizare promovat este cel propus de Banca Mondială. "Ministrul Industriei, Radu Berceanu, a promovat programul pornind chiar de la cerințele experților străini: restructurare pe durata a opt–nouă ani, cu separarea imediată a activităților de producție, transport, depozitare și distribuție", a mai spus Luha.

Eugen Luha este convins că modificarea ordonanței nu va avea efecte negative asupra salariaților. "Ministrul Berceanu a promis că nu vor fi disponibilizări, iar el și–a respectat întotdeauna promisiunile pe care ni le–a făcut", a mai afirmat liderul sindical.

Guvernul a modificat, la solicitarea experților Băncii Mondiale, OG 60/2000 care reglementează activitățile specifice din domeniul producției, transportului, distribuției, înmagazinării, importului și furnizării gazelor naturale.

Deoarece în OG 60/2000 sunt cuprinse dispoziții cu privire la Societatea Națională de Gaze Naturale Romgaz SA care nu sunt în concordanță cu principiile și obiectivele reformei în domeniul gazelor naturale, se impune separarea activităților de producție de cele de transport, distribuție și depozitare. Totodată, s-a impus adaptarea unor texte, întrucît există unele observații și recomandări formulate de experți ai Băncii Mondiale cu privire la unele prevederi din OG 60/2000, cu ocazia analizării domeniului gazelor naturale.

Executivul a decis, la 18 aprilie, restructurarea Romgaz SA prin divizarea în cinci societăți comerciale în domeniul producției, transportului, distribuției și depozitării, cu scopul demonopolizării acestei activități care, în final, să conducă la liberalizarea pieței de gaze naturale.

FINANȚARE EXTERNĂ

Balanța de plăți externe a României este extrem de solidă, iar țara noastră nu simte o presiune în privința finanțării externe, a declarat, vineri, premierul Mugur Isărescu.

Isărescu afirmă că, dacă finanțarea asigurată de Banca Mondială va fi deblocată, în urma semnării acordului stand-by cu FMI, România nu va fi constrînsă să apeleze la finanțare externă, și datorită cumpărărilor de valută de pe piața interbancară de către BNR.

Banca Centrală a cumpărat, în luna aprilie, aproximativ 260 milioane de dolari.

Șeful Executivului recunoaște în schimb că prezența pe piețele internaționale de capital a României este un lucru pozitiv. "Trebuie să ai o relație normală cu piața de capital", a spus Isărescu.

El afirmă că nu dorește să intre într-o dispută cu agențiile de rating cînd susține că balanța de plăți a României este extrem de solidă. "Nici pe departe nu poate fi vorba de o încetare a plăților. Aceste lucruri sunt povești, pentru cei care se joacă cu cuvintele", a spus Isărescu.

Poluare

ARĂDENII SUNT AFUMAȚI CA ȘUNCILE

La sfârșitul săptămânii trecute s-a supraîncălzit groapa de gunoi de pe Câmpul Liniștii. S-a putut stabili cu aproximație ora când s-a declanșat focul. Cam pe la 22,00. Făptașii au rămas anonimi. Luni, dis-de-dimineață, lucrătorii ce se ocupă cu salubrizarea municipiului au stins focul cu autostropitoarele de umezit asfaltul. Și ca incendiul să fie lichidat cu profesionalism, a sărit în ajutor și o grupă de pompieri civili. Au făcut-o benevol. Din nou au fost puși pe jar cei de la Primărie. Locuitorii din zonă mi-au mărturisit că au avut parte de o zi cețoasă și înecăcioasă. Atmosfera îmbâcsită s-a simțit până la Gară. În apropierea rampei vizibilitatea era sub 2 metri. Oare cum și-au putut exercita vameșii atribuțiile de serviciu în asemenea condiții? Toți se-ntreabă cine incendiază gunoaiele de pe Liniștii? Primăria presupune că totul e pus la cale de o minte criminală, care dorește să păteze imaginea administrației locale acum, la început de campanie electorală. Edilii spun că boschetarii ce hoinăresc pe acolo nu și-ar incendia așezările preferate. Primarul Valentin Neamț a lămurit problema: „piromanii rampei sunt «sabotorii electorali», iar ceea ce fac constituie o mizerie de tip balcanic!" Cică groapa de gunoi ar fi păzită. Efectivele sunt insuficiente, iar zona nu e iluminată. Întâiul edil a menționat că va cere sprijinul Poliției pentru prinderea incendiatorilor. Noaptea se întâmplă totul. CONELUL s-ar putea implica montând doi-trei stâlpi electrici în punctele strategice ale rampei. La un moment dat, cei de la Salubritate se vor sătura să tot facă pe pompierii. Ei au rolul să adune gunoaiele, nicidecum să le stingă. Că, vrând-nevrând, incendii la gunoaie se vor mai ivi. Și atunci ce va face Primăria? Va obliga pompierii civili din celelalte regii subordonate să intervină prin rotație la fiecare incendiu?

Până una-alta, Agenția de Protecție a Mediului a amendat vineri Primăria cu 20 de milioane de lei. Așa, ca edilii să se învețe minte! Însă Primăria spune că nu a umblat cu focul pe gunoaie și nu e răspunzătoare de incendiatorii necunoscuți. Și, ca atare, va contesta în justiție legalitatea acestei sancțiuni. A. P. M. reamintește că depozitele de gunoaie în aer liber de pe Poetului și Liniștii nu sunt autorizate, fiind situate în extravilan. Până la urmă, cele două instituții vor dialoga la tribunal, prin dosarul „Groapa".

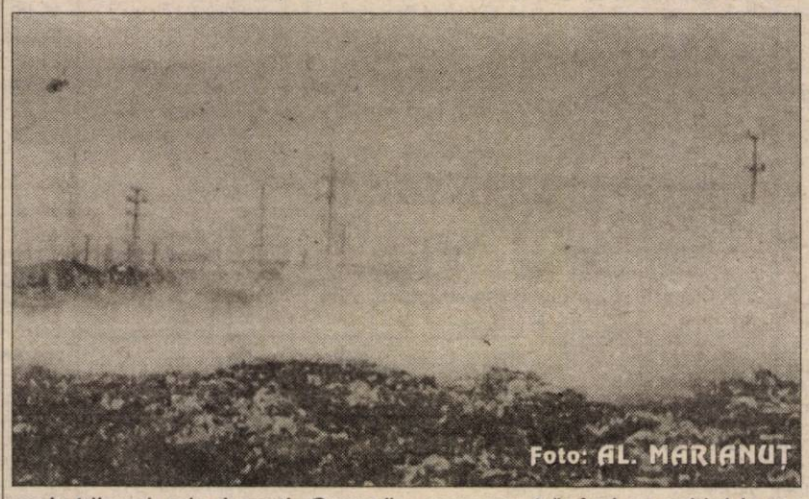
Foto: AL. MARIANUȚ

„Lasă, că după votarea bugetului local vom muta rampa de gunoi în Sânicolaul Mic" ne-a spus o sursă autorizată din Palatul Administrativ. În sfârșit, edilii încep să își îndrepte gândurile și spre oamenii din zonă. Numai că au înțeles greșit. Gospodarii de-acolo au cerut farmacie, nu groapă de gunoi. Primăria crede că rampele de gunoaie vechi vor dispărea, dar își face iluzii. Cum obișnuința e a doua natură, chiar dacă Salubritatea va descărca gunoaiele publice în altă parte, se vor găsi anonimi să lase resturi materiale la gropile tradiționale. Nu e o soluție să fie mutată rampa de gunoi a orașului dintr-un cartier într-altul, după criteriul abundenței de reclamații primite. Și, oricum, dacă se va amenaja o nouă rampă la Sânicolau, ar fi cea de a treia neautorizată, amplasată tot în intravilan. Gunoaiele comunitare au devenit o mare problemă pentru municipalitate. Concluzia e că Aradul are nevoie de o rampă mai puțin poluantă, amenajată în afara orașului. Alegii noștri au vizitat mări și țări îndepărtate, au rămas cu amintiri frumoase, dar n-au întreprins ceva într-ale protecției mediului. În Europa se intră din aproape în aproape, trăgând cu ochiul la realizările celor mai apropiați vecini. Oare nimeni nu s-a interesat de rampa de gunoi de la Békéscsaba? Acolo există un buncăr de resturi mai uscat, mai curat. Adică ecologic. Se va invoca faptul că nu sunt bani pentru construirea unei rampe ecologice. Că ar costa sute de mii de parai. Dacă se vrea, se pot găsi fonduri. Primăria n-are decât să le depisteze. Ar fi mult mai bine pentru sănătatea arădenilor.

Păcat că nu toate gunoaiele sunt biodegradabile. Atunci toate reziduurile acumulate în zece ani de consum public ar încăpea pe fundul unei urne de vot.

Bună dimineața, responsabili ai rampelor de gunoi locale, oriunde v-ați afla!

FLAVIUS NĂSTĂSACHE

Pensionarii din Aradul Nou se-ndulcesc de Paști

Joi după-masă, reprezentanții Fundației „Humanitas-Gura Popii" au împărțit cadouri constând în dulciuri la peste 100 de pensionari de la Centrul de zi pentru vârstnici Aradul Nou. „Această acțiune face parte din campania de donații făcute bătrânilor cu ocazia Sfintelor Paști", ne-a spus administratorul centrelor de zi, dl. Teodor Câmpan. Săptămâna trecută, administrația publică locală a împărțit obiecte de îmbrăcăminte în toate centrele pentru vârstnici din municipiu. La începutul lunii mai, pensionarii înscriși în aceste cluburi vor primi dulciuri donate de Serviciul de Ajutor Maltez - Filiala Arad. Dl. Câmpan a precizat că în 9 mai se va inaugura noul centru din Micălaca (str. Crinului nr. 16) iar în 19 mai se va deschide centrul de pe Calea Aurel Vlaicu nr. 227.

F. N.

Cu sprijinul „Kinderhilfe Rumänien"

UN COPILAȘ CU PROBLEME DE SĂNĂTATE VA FI TRATAT ÎN GERMANIA

Marcus Păsculescu este un copilaș de doi ani, din Lipova. În vara anului trecut, el a gustat, din greșeală, dintr-o sticlă cu detartrant. Accidentul a dus la un diagnostic destul de neplăcut: esofag strangulat.

De atunci, părinții săi sunt într-o agitație continuă. Au bătut pragul a zeci de spitale din toată țara. Fără rezultat, însă. Li s-au făcut doar recomandări către clinici din străinătate. Dar cu toate eforturile financiare, familia Păsculescu nu-și putea permite tratarea singurului lor copil în afara granițelor țării. Așa că, de aproape un an de zile, Marcus este nevoit să se hrănească numai cu lichide. Iar alimentația sa va rămâne neschimbată până la găsirea unei soluții. Dar se pare că acest moment este destul de aproape pentru că...

Asociația „Kinderhilfe Rumänien", prin reprezentanta sa „SOS Salvați Copiii" din Lipova, s-a gândit să îl ducă pe Marcus Păsculescu în Germania, pentru tratament. Copilul, împreună cu mama sa, vor pleca miercuri spre Stuttgart, de pe aeroportul din Arad. Cheltuielile de transport vor fi suportate de Tarom.

Marcus va fi dus la Clinica Universitară pentru Copii din Tübingen, unde - în prima fază - i se vor face analize, apoi intervențiile chirurgicale de care are nevoie. Cazul său va fi făcut public în Germania prin intermediul postului de televiziune **Pro7**, care se va afla joi alături de Marcus, la clinică, pentru a transmite în direct.

Probabil că „șederea" copilului în Germania nu va dura mai mult de două-trei săptămâni. Să sperăm că va fi eficientă și va face din Marcus un copil normal.

DIANA DUȚU

Paștele este așteptat și de deținuți

Conducerea Penitenciarului Arad se străduiește ca, de Sfintele Paști, deținuții să simtă cât mai profund spiritul Învierii Mântuitorului. Cu această ocazie circa 300 de întemnițați fără familie sau care au pierdut orice legătură cu rudele vor primi câte un pachet constând în bunuri de strictă necesitate (obiecte cosmetice și igienico-sanitare). La această donație vor contribui: Serviciul Umanitar pentru Penitenciare - filiala Banat, în colaborare cu Fundația pentru o Societate Deschisă, Episcopia Aradului, Fundația Renincoor-Open Hand, Fundația Takacs precum și alte instituții sau persoane fizice care doresc să-și păstreze anonimatul. În prima zi de Paști, deținuții vor asista la slujbe religioase specifice Învierii Domnului, oficiate de Prea Sfinția Sa Timotei Seviciu. Cu acest prilej, cei încarcerați vor avea la dispoziție un meniu îmbunătățit, adecvat momentelor festive. În această perioadă, toți deținuții au posibilitatea să primească câte două pachete suplimentare (în afara celor aprobate periodic): unul poate conține alimente în limita a 5 kg, iar celălalt - sucuri, fructe și legume, dar să nu cântărească mai mult de 20 kg. Pachetele vor putea fi duse direct la Penitenciar sau trimise prin poștă; primirea pachetelor de către deținuți se va face numai în cadrul programului stabilit pentru sectorul vizite, exclusiv ziua de duminică.

Un număr de 12 deținuți, care au avut un comportament exemplar în cadrul programelor de reeducare au fost propuși pentru învoiri. Ei își vor petrece sărbătorile de Paști alături de familie. „Sperăm că această formă de recompensare va fi introdusă și cu alte ocazii. Credem că va fi acceptată din ce în ce mai des", ne-a spus cpt. Ovidiu Teodorescu, ofițer coordonator la biroul socio-educativ din Penitenciar.

În aceste zile, deținuții sunt angrenați în diferite concursuri sportive și culturale, la sfârșitul cărora cei mai talentați vor fi premiați. Menționăm că la inițiativa dlui Teodorescu, Penitenciarul a fost vizitat de formația instrumentală JACHA din Ecuador, care a susținut un program de melodii populare sud-americane. Deținuții au urmărit bucuroși acest concert inedit. Serviciul Umanitar și pentru Penitenciare și Serviciul de Probațiune, prin referenții săi, își îndreaptă atenția mai ales spre minorii din Penitenciar, care sunt inițiați, în această perioadă, în arta încondeierii ouălor.

FLAVIUS NĂSTĂSACHE

MANAGEMENT ȘI PERFORMANȚĂ LA ȘCOALA GENERALĂ NR. 4

▼ *explicate de prof. IOAN MUREȘAN, directorul unității*

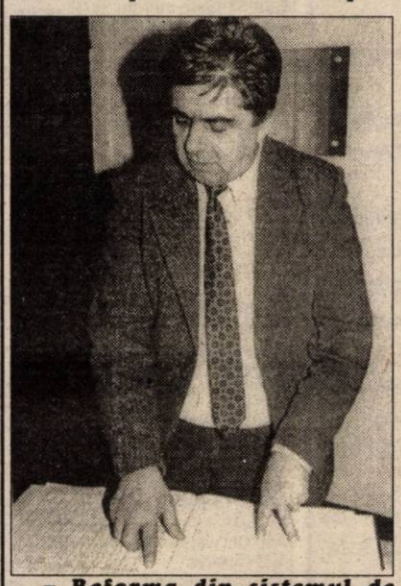

– Reforma din sistemul de învățământ a impus ca directorul unei școli să fie un bun manager. Cum înțelegeți dvs. să rezolvați problemele manageriale din instituția pe care o conduceți?

– Managementul educațional este, în același timp, știință și artă. Este artă, în sensul că fiecare dascăl bun poate fi și un bun manager. Calitățile manageriale sunt „ceva" de domeniul genetic, al darului de a ști să conduci. În același timp, este și știință, fiindcă acumulează o anumită experiență care se valorifică prin coordonarea activității indivizilor și a grupurilor umane pentru îndeplinirea obiectivelor instituției pe care o conduci. Cred că printr-o abilitate acumulată în timp, reușim să îmbinăm aceste aspecte astfel încât să creăm în cadrul organizației condiții optime de dezvoltare educațională.

– Care este design-ul organizațional pe care îl aplicați?

– Forma și stilul de management la care apelăm sunt determinate de o multitudine de factori interni și externi. Factorii care influențează direct stilul de lucru sunt determinați atât de sarcinile și obiectivele prestabilite, cât și de nevoile persoanelor și ale grupurilor care fac parte din unitatea școlară. Noi am gândit un management centrat pe unitatea de învățământ, care să fie cât mai eficient.

– Școala pe care o conduceți este una dintre cele mai căutate din municipiu. Cum explicați acest lucru?

– Școala noastră și-a asigurat o bază logistică bună, oferind tuturor elevilor din clasele V-VIII posibilitatea de a se iniția și forma în domeniul informaticii. Se studiază de către elevii noștri trei limbi moderne: engleza, franceza și germana; menționăm că avem cadre calificate pentru toate cele trei discipline de învățământ. În fiecare an școlar constituim clase speciale, cu predare intensivă a limbii engleze (clasa a III-a și clasa a V-a). Selecția elevilor se face pe baza unui test scris, la sfârșitul anului școlar. De asemenea, din anul școlar următor, intenționăm să formăm o „clasă de matematică" formată din elevi cu aptitudini deosebite pentru acest domeniu.

– Cine ia deciziile la dumneavoastră în școală?

– Deciziile luate la nivelul școlii sunt decizii de parteneriat cu cadrele didactice, părinții și elevii.

– Sunteți unitate școlară reprezentativă a Aradului. Cu ce rezultate vă mândriți în acest moment?

– Dimensiunea calitativă a activității desfășurate în școală se regăsește în performanțele școlare ale elevilor noștri. Au fost investite muncă, timp și speranță în pregătirea elevilor pentru olimpiadele școlare. Dar rezultatele nu au întârziat să apară: cinci elevi s-au calificat pentru etapa națională la geografie, fizică și limba română (Ciubotariu Koch Cosmin, Bratu Rebeca, Motorca Teodora, Morar Valentina și Băbuț Andreea - la două materii). La Concursul interjudețean de matematică „Traian Lalescu" au participat doi elevi, dintre care unul (Barna Claudia) a obținut locul I, fiind cuprins în lotul național.

DIANA DUȚU

SÂMBĂTĂ, 29 APRILIE 2000

TVR 1

7,00 Apostolul - f. rel.
7,55 Dinastia Strauss - s.
8,50 Desene animate
10,00 Agenda electorală
10,15 Art-mania
10,50 Handbal feminin: **Rapid Bucureşti - ZRC Osikek** (Croaţia), în direct
12,30 Muzica da capo al fine
13,00 Garantat 100%
13,45 Arca Marinei... în Lumea Darurilor
15,30 Auto Club
16,00 Fotbal Divizia A: **Steaua Bucureşti - FC Argeş**, în direct
17,55 Teleenciclopedia
18,40 E primăvară, iarăşi primăvară - concert Tudor Gheorghe
20,00 Jurnal * Sport * Meteo
20,30 Surprize, surprize
22,55 Niciodată nu e prea târziu - s.
23,45 Jurnal
23,50 Universul credinţei - Sărbătoarea Învierii Domnului, în direct de la Palatul Patriarhal

TVR 2

7,45 Alfred Hitchock prezintă... - rel.
8,35 Care pe care - rel.
9,20 Osia lumii
9,50 Lumea de mâine
11,40 Arta apărării
12,15 Lupii din Yellowstone Park - doc.
13,15 Un popas pe săptămână
13,35 Sabrina - s.
14,00 Desene animate
14,30 Ştiri
14,35 Ferestre spre cer
14,50 Atlas
15,20 Roadele iubirii - dramă, Franţa, 1997
17,05 Ferestre spre cer
17,40 Top TVR 2
18,45 Telejurnal TVR 2
18,55 Ferestre spre cer, în direct de la Ierusalim
19,15 Lumini şi umbre - s.
20,15 Festivalul de chitară clasică
20,50 La crucea de Paşti
21,20 Andrei Rubliov - dramă, URSS, 1969, partea a doua
23,00 Cântece de Paşte
23,15 Ferestre spre cer
23,45 Florilegiu bizantin
0,10 Cântece de Paşte
0,30 TVM. Mesager

PRO TV

7,00 Desene animate
9,00 Tânărul Hercule - ultimul episod
9,45 Lois şi Clark - s.
10,30 Promotor
11,15 www.apropo.ro - magazin
11,45 Profesiunea mea, cultura
12,55 Ştirile Pro TV
13,05 Susan - s.
13,30 Dharma şi Greg - s.
14,00 Fotbal Divizia A: **Dinamo - FC Naţional**, în direct
16,00 Ce se vede
16,30 Profashion
17,00 Steaua ta norocoasă - divertisment
19,00 Ştirile Pro TV
19,30 Chestiunea zilei - retrospectiva săptămânii
20,15 Popeasca şi Bănică
21,15 Atât de aproape de cer - dramă, SUA, 1995, cu Keanu Reeves
23,00 Pavarotti şi sopranele - prima parte
23,30 Slujba de Înviere, în direct de la Patriarhia Română
1,00 Pavarotti şi sopranele - partea a doua
2,00 Steaua ta norocoasă - rel.
4,00 Popeasca şi Bănică - rel.

TV ACASĂ

6,15 Ştirile de Acasă - rel.
6,45 Dragoste şi putere - s., rel.
7,15 Acasă la bunica - rel.
7,30 Căsuţa poveştilor - rel.
7,45 Copilul adus de mare - s., rel.
8,30 Maria Isabel - rel.
9,15 90-60-90 Fotomodele - rel.
10,10 Femeia vieţii mele - s., rel.
11,00 Sânge din sângele meu - rel.
11,50 Cele zece porunci - f., rel.
14,00 Ia-mă acasă! - emisiune cu şi despre animale
15,00 Doctorul casei
15,30 Dragoste şi putere - s.
16,00 Copilul adus de mare - s.
17,00 Prăjiturica - s.
17,30 Maria Isabel - s.
18,30 Acasă cu Ruxandra Săraru - emisiune cu şi despre femei şi problemele lor
19,30 Cele zece porunci - dramă, SUA, 1956, partea a doua
21,30 Cross Creek - dramă, SUA, 1983
23,30 Slujba de Înviere, în direct

ANTENA 1

7,00 Astronomii şi ştiinţa lor
7,55 Aerobic Show
8,00 Aventuri în junglă - s.
8,30 Fir întins
9,00 Casa de piatră
9,30 Roata de rezervă
10,00 Învăţămintele lui Moise - s.
11,00 Orient Expres
13,00 Fashion Club
13,20 Clanul Popeştilor - divertisment
14,00 TeleEurobingo Show
19,00 Observator
19,45 Peste bord - comedie, SUA, 1982, cu Goldie Hawn
21,45 Observator
22,00 Divertisment Vouă
22,15 José Carreras - concert
23,30 Slujba de Înviere, în direct de la Patriarhie
1,00 A fost odată un Hollywood - muzical, SUA, 1974

PRIMA TV

7,00 Emisiune pentru copii
10,00 Povestea Alpilor - s.
11,00 Sport Magazin
14,00 Exploziv
15,00 Viper - s. rel.
16,00 Justiţie militară - s. rel.
17,00 Viper - s.
18,00 Focus
18,30 Impact
19,00 Cronica cârcotaşului
19,10 Justiţie militară - s.
20,00 Uraganul vine de la Navaronne - acţiune, coprod., 1978, cu Harrison Ford
21,50 Cronica cârcotaşului
22,00 Sex cu Nadine
23,00 Confesiuni erotice - s.
0,30 Focus - rel.
1,00 Impact - rel.

TELE 7 ABC

8,00 Ştiri
8,10 Senzaţional - rel.
9,00 Ţara spiriduşilor
10,00 Tentaţii - rel.
10,30 Economic ABC - rel.
10,50 Gura lumii - rel.
11,00 Ţara de dincolo de Bucureşti - rel.
13,15 Studioul Tudor Vornicu
16,00 Club ABC
16,30 Lumea misterelor
17,00 Rendez-vous la Tele 7
18,00 Lumea în clipa 2000 - doc.
19,00 Telejurnal
19,45 Documentar
20,15 Derrick - s.
21,30 O noapte cu Adrian Păunescu
0,00 Ştiri
0,20 O noapte cu Adrian Păunescu - rel.
1,30 Rendez-vous la Tele 7 - rel.

TV ARAD

7,00 Documentar - Astronomii şi ştiinţa lor (ep. 2)
8,00 Ştiri TVA
8,30 Fir întins
8,55 Aerobic show
9,00 Casa de piatră
9,30 Roata de rezervă
10,00 Învăţăturile lui Moise - s.
11,00 Orient Expres - talk-show
13,00 Fashion Club
13,20 Clanul Popeştilor - s.
14,00 TeleEurobingo show - partidă specială
19,00 Observator
10,45 Peste bord - comedie romantică SUA, 1987

TV INTERSAT

9,00 Deschiderea programului
9,05 Desene animate
9,30 Film
10,30 Emisiune de tradiţie şi folclor - rel.
11,00 Ştiri - rel.
11,30 Din culisele grădinii zoologice
12,00 Film pentru copii
13,30 Umbre - rel.
14,00 Enciclopedia canină
15,00 Film serial
16,00 Film
17,30 Emisiune de tradiţie şi folclor II
18,00 Întesat cultural
18,30 Desene animate
18,45 Ştiri
19,30 Revoluţionarul - film
20,05 Casa de nebuni - s.
20,30 Baschet masculin: CSU Piteşti - West Petrom Arad (finala C.N.)
22,30 Film
0,00 Ştiri - rel.
0,30 Erotica
1,30 Închiderea prgoramului

HBO

10,00 Desene animate
11,00 Dragă, am micşorat copiii! - s.
11,45 Al şaselea jucător - comedie, SUA, 1997
13,30 Ghinionista - comedie, SUA, 1996
15,00 Il Postino - dramă, Italia, 1994
16,45 La cină cu un gogoman - comedie, Franţa, 1998
18,00 MaxQ: Aterizare forţată - thriller, SUA, 1998
19,30 Cinema
20,00 O zi minunată - dragoste, SUA, 1996
21,45 Cântec de leagăn - dramă, SUA, 1998
23,15 Umbra şi întunericul - aventuri, SUA, 1996
1,00 Teroare la magazin - thriller, SUA, 1998
2,30 Rechinii atacă - thriller, SUA, 1999
4,00 **Box**: Lennox Lewis vs. Michael Grant, în direct

PRO TV INTERNAŢIONAL

23,30 Slujba de Înviere
0,30 Ştirile Pro TV
1,00 Concertul extraordinar al colegiului Pro
2,00 Steaua ta norocoasă
4,00 Acasă la români
4,30 Nae şi Vasile
5,30 Chestiunea zilei
6,50 P(R)oezia
7,00 Profesiunea mea, cultura
8,00 Concertul extraordinar al colegiului Pro - rel
9,00 Carmina Burana - operă

ATOMIC TV

7,00 Selector
10,30 Romanian Top 100
12,30 File de poveste
13,00 Best of Extreme Sports - rel.
13,30 Cinematomic - rel.
14,00 K Lumea
16,00 Selector
18,30 Atomix cu Oana - rel.
21,30 Febra - party music
22,30 Vibraţii
23,30 Klub Bizzar
0,30 Insomnia

RADIO ARAD & RADIO CONTACT (99,1 MHZ)

5,00-8,00 Lupta cu somnul
8,00-10,00 Dimineaţă de week-end
10,00-12,00 Studio M
12,00-15,00 Top 99 plus
15,00-16,00 Fabrica de hituri
16,00-18,00 Super 50
18,00-18,30 Univers ambiental
18,30-19,00 Contact Film
19,00-19,30 Bună seara, Arad!
19,30-20,00 Viaţa spirituală
20,00 - 22,00 Roton Music
21,00-22,00 House Mix
22,00 - 5,00 Până mâine dimineaţă

RADIO PRO FM (92,1 MHz)

2,00 - 7,00 Muzică
7,00 - 10,00 Toată lumea Pro FM - cu Cătălin Lăpuşcă
10,00 - 11,00 Ciné-verité - cu Ada Rosetti
11,00 - 14,00 CheFaci în weekend - cu Vali Bărbulescu
14,00 - 16,00 TOP 30 AIRPLAY PRO FM - cu Cristi Schnebli
16,00 - 19,00 PRO FM Party line - cu Mihai Gurci
19,00 - 22,00 252.26.42 - cu Călin Gheorghe
22,00 - 23,00 Ministry of Sound
23,00 - 3,00 Hot Party Mix - cu Mihai Gurci

RADIO TIMIŞOARA

6,00 Ceasurile dimineţii; 8,00 Muzică populară cu dedicaţii; 10,00 Pop matineu
11,00 Actualităţi, muzică, sport
13,00 Emisiune în limbile minorităţilor
16,00 Actualitatea în 60 de minute
17,00 Jurnal în culori - Sport
17,10 Civilizaţia umană; 18,05 Asclepios
19,00 Radiojurnal
19,15 Tinerii şi arta muzicii
20,50 Călătorie în lumea poveştilor
21,00 Sâmbăta sportivă; 22,00 „Oratoriul de Paşti" de Paul Constantinescu
23,15 Slujba de Înviere
Ştiri: 6,00; 7,55; 10,00; 10,55; 16,00; 18,00; 21,00; 21,55
Radio Jurnal: 7,00; 19,00.

RADIO SEBIŞ

6,00 Weekend matinal
8,00 Floarea din grădină - topul muzicii populare
9,00 La sfârşit de săptămână
12,00 Top 10 România
13,00 Clubul adolescenţilor
15,00 Astăzi te sărbătorim - muzică populară şi dedicaţii muzicale
16,00 Top 21
18,00 Superstar week-end
19,00 La mulţi ani! - dedicaţii muzicale
0,00 Night Hits 21

DUMINICĂ, 30 APRILIE 2000

TVR 1

7,00 Ceasul deşteptător
8,00 Universul credinţei
9,00 Desene animate
9,50 Kiki Riki Miki
10,50 Încondeierea ouălor - doc.
11,20 Prieten la nevoie - comedie, SUA, 1996
13,15 Tezaur folcloric
14,05 Paştele la români
16,30 Aventuri cu Ducesa de York - doc.
17,20 Spectacolul lumii
17,50 Eurovision 2000 (I)
19,00 Perechea potrivită
19,30 Carol şi compania - s.
20,00 Jurnal * Meteo
20,30 Duminica sportivă
20,40 Divertis cu... Surprize, surprize
21,40 Campionul - dramă, SUA, 1996, cu Kevin Costner
23,55 Jurnal
0,00 La mulţi ani, Tina Turner!

TVR 2

7,00 „Lumini şi umbre" - rel.
8,00 Omul şi muzica - rel.
9,00 Orizont spiritual
9,35 Cinci poveşti de Paşte
10,00 Sărbătorile de Paşte la Fermă
11,05 Tip-top, mini-top
12,00 Vecernia celor 12 Evanghelii, în direct
13,05 Paştele în Europa
14,05 Sabrina - s.
14,35 Ştiri
14,40 Primăvara cântecului românesc (I)
16,00 Fotbal: Meci din Campionatul Spaniei
17,35 Spectacol de muzică dance
18,45 Telejurnal TVR 2
19,00 Americanca - dramă, Franţa, 1996
20,35 Concert extraordinar de muzică pop-rock: Holograf, Iris, Compact
21,45 Familia şi legea - s.
22,35 Ştiri
22,40 Teatrul Naţional de Televiziune prezintă: **Părinţii teribili** de Jean Cocteau
0,35 TVM. Mesager

PRO TV

7,00 Desene animate
9,00 Super Abracadabra
10,30 Andre - aventuri, SUA, 1994
12,00 Profeţii despre trecut
12,55 Ştirile Pro TV
13,05 ABBA mania
13,30 Janine 10 - prezentare modă
14,00 Superbingo Pro TV
19,00 Ştirile Pro TV
19,30 Nae şi Vasile - Ora iepurăşului
20,45 E. T. Extraterestrul - SF, SUA, 1982, cu Peter Coyote
22,45 DOD Show - Râsoteca - cu Doru Octavian Dumitru
0,00 Fotbal: Magazin Liga Campionilor
1,00 ABBA mania - rel.
2,00 E. T. Extraterestrul - f., rel.
4,00 DOD Show - rel.
5,30 Andre - f., rel.

TV ACASĂ

10,00 Desene animate
10,30 Ia-mă acasă! - rel.
11,30 Verdict: crimă! - rel.
12,30 Acasă la români - rel.
15,00 Tom Degeţel - muzical, SUA/Anglia, 1958
16,40 Desene animate
17,00 Prăjiturica - s.
17,30 Maria Isabel - s.
18,30 Micuţele doamne - s.
20,15 Minunat, dar mortal - suspans, SUA, 1973, cu Peter Falk
21,30 Parada de Paşte - muzical, SUA, 1948
23,25 Acasă la români - rel.

ANTENA 1

6,15 Şi pereţii au urechi - comedie, Franţa, 1974
7,55 Aerobic Show
8,00 Credinţa şi viaţa
9,00 Învăţămintele lui Moise - ultimul episod
10,00 Cel mai mic iepuraş - animaţie, SUA, 1995
10,50 Buni prieteni
11,30 Aventurile lui Sinbad - s.
12,30 Sângele apă nu se face - comedie, SUA, 1935
13,00 Duminica în familie
16,00 Montserrat Caballe şi Montserrat Marti în concert
17,40 Divertisment
18,00 Intrigi în Paradis - s.
19,00 Observator
19,50 TeleEurobingo Show
23,00 Părinţii copilului nostru - dramă, SUA, 1989
1,00 Trei într-o barcă - aventuri, Marea Britanie, 1956
3,00 Aventurile lui Sinbad - rel.
4,00 Sângele apă nu se face - rel.

PRIMA TV

7,00 Program pentru copii
10,00 Producţie locală
12,00 Bilanţ
12,30 Producţie locală
13,00 Motor - rel.
14,00 Detectivi de elită - rel.
15,00 Uncovered - rel.
16,00 Creaturi sălbatice - s.
17,00 Obiectiv
18,00 Focus
18,30 Impact
19,00 Will şi Grace - s.
19,30 21
20,00 Prieteni până la capăt - dramă, SUA, 1997
21,50 Majoretele - dramă, SUA, 1990
0,00 Focus - rel.
0,30 Impact - rel.

TELE 7 ABC

8,00 Ştiri
8,20 Ţara spiriduşilor - rel.
9,30 Domino - rel.
11,00 Lumea în clipa 2000 - doc.
12,00 Îţi mai aduci aminte, Doamnă?
13,00 Ora unu a venit
15,45 Cinctour
16,15 Cutia muzicală
17,00 Forţa destinului
18,00 Concert
18,55 Pariul Trio + Loto
19,00 Telejurnal
19,45 Dincolo de anul 2000 - doc.
21,00 Senzaţional cu Dan Diaconescu
21,40 Pariul Trio - Loto
22,00 Cenaclul „Totuşi iubirea", cu Adrian Păunescu
0,00 Ştiri
0,15 Cenaclul - rel.
1,15 Ora unu a venit - rel.
4,00 Telejurnal - rel.
4,30 Forţa destinului - rel.
5,30 Cutia muzicală - rel.

TV ARAD

6,00 Şi pereţii au urechi - comedie, Franţa
8,00 Credinţă şi viaţă
8,55 Aerobic show
9,00 Învăţămintele lui Moise - ultimul episod
10,00 Cel mai mic iepuraş - d. a.
10,50 Buni prieteni
11,30 Aventurile lui Sinbad - s.
12,30 Stan şi Bran - Sângele apă nu se face
13,00 Duminica în familie
16,00 Concet de Paşti - Monserrat Caballe şi Monserat Marti
17,40 Telefelicitări
18,00 Păstorul cel bun - ediţie de Paşti
18,30 Ştiri TVA
18,50 Telefelicitări
19,00 Observator
19,50 TeleEurobingo show
În continuare program identic cu cel al Antenei 1

TV INTERSAT

9,00 Deschiderea programului
9,05 Desene animate
9,30 Film
11,00 Ştiri
11,30 Audio Star şi invitaţii săi - rel.
13,30 Intersat cultural - rel.
14,00 Iubiţi animalele
14,20 Blanche - s.
15,00 Aventurierii
15,30 Film
17,00 Intersat Sport Show
18,00 Emisiune de tradiţie şi folclor
18,30 Desene animate
18,45 Retrospectiva ştirilor săptămânii
19,30 Revoluţionarul
20,20 Muzică populară
21,00 Lumea adâncurilor
21,15 Neon Rider - s.
22,00 Camera ascunsă
22,30 Film
0,00 Retrospectiva ştirilor săptămânii - rel.
0,30 Erotica
1,00 Închiderea programului

HBO

10,00 Ţinutul fermecat - animaţie, SUA, 1999
11,15 Aniversarea - dramă, SUA, 1996
12,45 Sabrina - dragoste, SUA, 1995
14,45 Arma mortală 4 - acţiune, SUA, 1998
16,45 Titanic - SUA, 1997
20,00 Al cincilea element - SF, coprod., 1997
22,00 Box
23,30 Hot Boyz - acţiune, SUA, 1999
0,15 Stargate - s.

PRO TV INTERNAŢIONAL

0,00 Ştirile Pro TV
0,30 Colecţia Janine 10
0,10 Procesul etapei
3,30 Nae şi Vasile: Ora iepurăşului
4,30 Acasă la români I
5,30 DOD Show: Râsoteca
6,30 Acasă la români II
7,00 Popeasca şi Bănică
8,00 Profeţii despre trecut
9,00 Acasă la români III

ATOMIC TV

7,00 Selector
11,30 Atomic Café - rel.
12,00 Reactor
12,30 Vot - rel.
13,30 Hai Hui
14,00 Interactiv
16,00 Selector
18,30 Atomix cu Andreea - rel.
21,30 Selector
23,30 Insomnia

RADIO ARAD & RADIO CONTACT (99,1 MHZ)

5,00-8,00 Lupta cu somnul; 8,00-8,30 Viaţa spirituală; 8,30-10,00 Dimineaţă de week-end
10,00-12,00 Sfânta Liturghie
12,00-13,00 Hit Interviu; 12,30 Retrospectiva evenimentelor politice interne
13,00-15,00 Week-end în doi: tu şi noi
13,30 Retrospectiva evenimentelor internaţionale
14,30 Retrospectiva evenimenteor economice
15,00-17,00 Super Weekend; 17,00 Radu vă propune, voi alegeţi - dedicaţii muzicale
19,00 Bună seara, Arad!
19,30 Viaţa spirituală; 20,00 Radio Cocktail
21,00 Ora de fotbal

RADIO PRO FM (92,1 MHz)

3,00 - 7,00 MUZICĂ
7,00 - 10,00 TOATĂ LUMEA PRO FM - cu Cristian Pavel; 10,00 - 11,00 AUTOSHOW - cu Vlad Craioveanu
11,00 - 14,00 CheFACI ÎN WEEKEND - cu Vali Bărbulescu
14,00 - 17,00 HEAT PRO FM - cu Mihai Gurci
17,00 - 18,00 TONOMATUL PRO FM - cu Cristi Dicianu
19,00 - 21,00 252.26.42 - cu Călin Gheorghe
21,00 - 23,00 TOP 30 AIRPLAY PRO FM - cu Cristi Schnebli - rel.
23,00 - 24,00 DEEP BEATS - cu DJ Slick
22,00 - 24,00 GAIŢELE DE LA MIEZUL NOPŢII - cu Viorel Gaiţă

RADIO TIMIŞOARA

6,00 Radioprogramul sătenilor
8,00 Uniţi sub tricolor
9,00 Armonii corale
9,30 Slujba de Paşti
12,30 Duminica la prânz
13,00 Emisiune în limbile minorităţilor
18,00 Astra Română
19,00 Radiojurnal
19,15 Jazz Reflex
20,05 Călătorie în lumea poveştilor
20,15 Vă place opera?
21,00 Curierul de seară
Ştiri: 6,00; 7,55; 10,00; 10,55; 16,00; 18,00; 21,00; 21,55
Radio Jurnal: 7,00; 19,00.

RADIO SEBIŞ

6,00 Week-end matinal
8,00 Viaţa spirituală
9,00 Cafeneaua duminicală
11,00 Show 21
12,00 Cu cărţile pe dos - talk-show
14,00 Duminica împreună
15,00 Astăzi te sărbătorim - muzică populară şi dedicaţii muzicale
17,00 Cutia Pandorei
19,00 La mulţi ani! - dedicaţii muzicale
20,00 Cutia Pandorei
0,00 Insomnii

LUNI, 1 MAI 2000

TVR 1

7,00 Paștele la români - rel.
8,30 Desene animate
9,30 Letopițes pentru cetatea lui Roman
9,50 Universul credinței
12,00 Tezaur folcloric
13,00 Național TV Bingo Liberty
16,00 Film artistic
18,00 Eurovision 2000 (II)
19,10 Campionii magiei
20,00 Jurnal * Meteo * Sport
20,55 Iartă-mă! O provocare pentru toți cei care s-au certat cu o persoană dragă și acum vor să se împace.
21,55 Născută ieri - comedie, SUA, 1993
23,40 Jurnal de noapte
23,55 Smash Hits - concert

TVR 2

7,00 Hristos a înviat!
7,50 Tradiții
8,25 Desene animate
8,50 Tip-top, mini-top - rel.
9,45 Arca lui Noe
10,15 Călătoria lui Natty Gann - dramă, SUA, 1985
12,00 Mama - dramă, coprod. 1977
13,35 Două lozuri - dramă, România, 1957
14,45 Balet
16,20 Grădina lui Cupidon
17,30 Femeia misterioasă - s.
18,30 Veni, video, vici!
18,45 Telejurnal TVR 2
19,00 Primăvara cântecului românesc
19,25 Șapte băieți și o strengăriță - aventuri, coprod. 1967
21,05 Yes la București
22,00 Sport Plus
0,30 TVM. Mesager

PRO TV

7,00 Bună dimineața, Pro TV e al tău!
10,00 Tânărul Hercule - s.
10,30 Lois și Clark - s.
11,25 Jake și grăsanul - s.
12,00 Concertul extraordinar al Colegiului Pro
12,50 Știrile Pro TV
13,00 Nae și Vasile - Ora iepurașului - rel.
14,15 Mica prințesă - dramă, SUA, 1995
16,00 Popeasca și Bănică - rel.
17,00 Janine 10: A la recherche de Brâncuș - rel.
17,30 Viața bate filmul - talk show
18,20 Dădaca - s.
18,50 Chestiunea zilei pe scurt
19,00 Știrile Pro Tv
19,50 Chestiunea zilei
20,00 Flăcările dansului - f. Marea Britanie, 1998
21,00 Vacanța mare la Pro Tv
21,55 Știrile Pro TV
22,00 Chestiunea zilei
23,30 Știrile Pro TV
23,50 Fotbal - Rezumat Divizia A
1,00 Jake și grăsanul - rel.
1,45 Dădaca - s.

TV ACASĂ

10,00 Desene animate
10,30 Cinemateca familiei de acasă: **Tom Degețel** - rel.
12,10 Parada de Paște - rel.
14,00 Aventurile lui Pee Wee - SUA, 1985
15,45 Copilul adus de mare - s.
16,30 Dragoste și putere - s.
17,00 Desene animate
17,10 Acasă la români - muzică populară
17,15 Acasă la bunica - rețete culinare
17,30 Maria Isabel - s.
18,30 Știrile de Acasă
19,05 Sânge din sângele meu - s.
20,00 90-60-90 Fotomodele - s.
21,00 Femeia vieții mele - s.
22,00 Lili - f. SUA, 1953
23,25 Acasă la români - rel.
0,00 Închiderea programului

ANTENA 1

7,00 Observator
7,55 Aerobic Show
8,00 Dimineața devreme
10,00 Știri
10,10 Poveste de Paște - s.
11,00 Drumul spre casă - aventuri, Canada, 1995
13,00 Știri
13,20 Solomon și regina din Saba - dramă, SUA, 1959
16,00 Suflet rebel - s.
17,00 Știri
17,25 Intrigi în Paradis - s.
19,00 Observator
20,00 Yankeii - dramă, SUA, 1979
22,00 Observator
22,30 Marius Tucă Show
1,00 Navarro - s.
2,30 Drumul spre casă - rel.
3,15 Suflet rebel - rel.

PRIMA TV

7,00 Milagros - rel.
8,00 Taifas
13,00 Milagros - s.
14,00 Obiectiv
15,00 Viper - rel.
16,00 Justiție militară - rel.
17,00 Viper - s.
18,00 Focus
18,30 Impact
19,00 Cronica cârcotașului
19,10 Justiție militară - s.
20,00 Adio, Queens! - dramă, SUA, 1991
21,50 Cronica cârcotașului
23,00 Detectivi de elită - s.
0,00 Focus - rel.
0,30 Impact - rel.

TELE 7 ABC

7,00 Știri
7,10 Bună dimineața, România
9,00 Forța destinului - rel.
10,00 Știri
10,30 Senzațional - rel.
11,30 Rendez-vous la Tele 7 - rel.
12,30 Ora unu a venit - rel.
15,00 Știri
15,45 Post Meridian
17,00 Dați vina pe Corina
18,00 Primul pas
18,50 Pronsosport
19,00 Dincolo de anul 2000 - doc.
20,00 Telejurnal
20,35 Economic ABC
20,50 Gura lumii
21,00 Senzațional cu Dan Diaconescu
22,00 Ofsaid
0,00 Știri
0,10 Ofsaid
1,00 Ora unu a venit - rel.
1,10 Concert
1,45 Telejurnal - rel.

TV ARAD

7,00 Observator
7,55 Aerobic show
8,00 Dimineața devreme
10,00 Știri
10,10 Poveste de Paști - d. a.
11,00 Drumul spre casă - f. av. SUA, 1985
13,00 Știrile amiezii
13,20 Solomon și regina din Saba - f. istoric SUA, 1959
16,00 Suflet rebel - ep. 27
17,00 Știri
17,30 Telefelicitări
18,00 Lumea creștină
18,20 Anunțuri
18,30 Știri TVA
19,00 Observator
19,45 Yankeii - f. SUA,1979
În continuare program identic cu cel al Antenei 1

TV INTERSAT

9,00 Deschiderea programului
9,15 Muzică populară
9,45 Horoscop
9,50 Dulce ispită - s.
10,30 Desene animate
11,00 Retrospectiva știrilor săptămânii - rel.
11,30 Mistere, farmece și miracole
12,00 Film
13,30 Emisiune de tradiție și folclor
14,00 Lumea adâncurilor - rel.
14,15 Neon Rider - s.
15,00 Intersat Sport Show - rel.
16,00 Desene animate
16,30 Film
18,00 Săptămâna sportivă arădeană
18,30 Haideți să ne jucăm
18,45 Știri * Meto *Sport * Vocea străzii
19,30 Film
20,30 Farmacia de serviciu - s.
21,00 Film
0,00 Știri
0,30 Erotica
1,30 Închiderea programului

HBO

10,00 Filmul lui Goofy - animație, SUA, 1995
11,30 Muntele văduvelor - dramă, SUA, 1994
13,15 Radiorockada - comedie, SUA, 1994
14,45 Gattaca - SF, SUA, 1998
16,30 Turbulențe - thriller, SUA, 1996
18,15 Demascarea - acțiune, SUA, 2000
20,00 Uriașul meu - comedie, SUA, 1998
21,45 Totul despre sex - s.
22,15 Desene animate
22,45 Polițistul din Beverly Hills - acțiune, SUA, 1994
0,30 Sânge fierbinte - dramă, Spania, 1997

PRO TV INTERNAȚIONAL

0,00 Știrile Pro Tv
1,00 Chestiunea zilei pe scurt
1,10 Chestiunea zilei
2,50 Revista presei cu Neculai Constantin Munteanu
3,00 Știrile Pro TV
3,10 Profit
3,15 P(r)oezia
2,30 Reforma la români
3,50 Urmărire generală
4,15 Acasă la bunica
4,30 Viata bate filmul
5,15 Fotbal: Divizia A
6,00 Știrile Pro Tv
6,30 Știrile de Acasă
7,00 Bună dimineața, Pro TV e al tău!

ATOMIC TV

7,00 Selector
10,00 Reactor - rel.
10,30 Hai Hui - rel.
11,15 Atomix cu Dinu - rel.
14,00 Interactiv
15,30 Proaspete și Fierbinți - cea mai proaspătă emisiune
15,55 Reactor
16,00 Romanian Top 100 cu Oana - rel.
18,00 Selector
19,00 Atomix cu Michelle
21,55 Reactor
22,00 Selector
22,30 File de poveste - rel.
23,00 Aria 52
0,00 Insomnia

RADIO ARAD & RADIO CONTACT (99,1 MHZ)

5,00 - 8,00 Lupta cu somnul; 8,00 - 10,00 BUNĂ DIMINEAȚA, ARAD!; 10,00-12,00 Tovarășii mei - realizatori Bogdan Popescu Șarpe, Marius Furdui, Ionuț Pohrib; 12,00-14,00 Pulsul zilei - realizator Gabriela Gavrilescu; 14,00-15,00 Radio magazin - Deutsche Welle; 15,00-17,00 Contact FM; 17,00-18,00 Pentru dvs., doamnă! - realizator Codruța Belean; 18,00-19,00 Fresh - realizator Radu Mustafa; 19,00-19,30 Bună seara, Arad! - realizatori Gabriela Gavrilescu, Sorin Pușcuță; 19,30-20,00 Viața spirituală; 20,00-20,15 Fanta Fiesta - realizatori Raluca Moianu și Adrian Popescu; 20.15-22,00 - Seară de seară (dedicații muzicale); 22,00-24,00 Contact FM; 24,00-01,00 România-Bosnia via satelit - realizator Roxana Niculescu Costei

RADIO PRO FM (92,1 MHz)

0,00 - 2,00 ZONA LIBERĂ cu DJ Vasile
2,00 - 5,00 MUZICĂ; 5,00 - 5,30 BULETIN DE ȘTIRI la fiecare sfert de oră; **5,30 - 8,00 PRO FM PÂNĂ LA UNU** - cu Nono Semen și Laura Călăceanu; **8,00 - 10,00 PRO FM PÂNĂ LA UNU** - cu Cătălin Lăpușcă; **10,00 - 13,00 PRO FM PÂNĂ LA UNU** - cu Mihai Dobrovolschi; **13,00 - 14,00 13-14 CU ANDREI** - cu Andrei Gheorghe
14,00 - 17,00 POFTIM PRO FM - cu Cristian Pavel; **17,00 - 19,00 ARBEMA PREMIUM MUSIC** - cu Cătălin Lăpușcă
19,00 - 22,00 ASCULTĂ-ȚI MUZICA! - cu Andi Moisescu; **22,00 - 23,00 SPORT SHOW** - cu Ovidiu Ioanițoaia; **23,00 - 1,00 RONDUL DE NOAPTE** - cu Răzvan Exarhu

RADIO TIMIȘOARA

6,00 Ceasurile dimineții
8,00 Muzică populară cu dedicații
9,00 Cânt din suflet
10,00 Pop matineu
11,00 Gramofon
13,00 Emisiune în limbile minorităților
16,00 Radio-cocktail; 18,00 Civica
19,00 Radiojurnal
9,15 Civica
20,05 Călătorie în lumea poveștilor
20,15 Conexiuni rock
21,00 Curierul de seară
Știri: 6,00; 7,55; 11,00; 12,55; 17,00; 18,00; 20,00; 21,00.
Radio Jurnal: 7,00; 16,00; 19,00.

RADIO SEBIȘ

6,00 - 8,00 Detașamentul de trezire
8,00 - 9,00 Cântă-mi lăutare - muzică populară
9,00 - 10,00 Alo, tu alegi!; 10,00 - 12,00 Cafeaua de zece; 12,00 - 13,00 La porțile dorului - muzică populară; **13,00 - 14,00 FM-ul de prânz; 14,00 - 15,00 Poesis**
15,00 - 16,00 Astăzi te sărbătorim - muzică populară și dedicații muzicale
16,00 - 18,00 După patru; 18,00 - 19,00 Telefonul cu butoane; 19,00 - 20,00 La mulți ani! - dedicații muzicale; **20,00 - 22,30 Pas montan; 20,30 - 21,00 Secretele vieții**
21,00 - 23,00 Fotbal Club 21 - talk-show
23,00 - 24,00 Ascultă și tu!
0,00 - 2,00 92,1 Insomnii
2,00 - 6,00 Nocturna muzicală

MARȚI, 2 MAI 2000

TVR 1

7,00 Matinal național
9,00 TVR Iași
10,00 Încondeierea ouălor, la Rădăuți - rel.
10,30 Puncte cardinale
10,50 Drumul spre Europa
11,00 TVR Cluj-Napoca
12,05 Campionii magici - rel.
12,55 TVR Timișoara
14,00 Jurnal
14,15 CiberFan
14,30 Repere sacre
15,00 Oameni ca noi
15,30 Convietuiri... sub aripa muzei
16,00 Emisiune în limba maghiară
17,00 La telefon, muzica populară!
17,30 Medicina pentru toți!
18,00 Corect!
18,20 Orice e posibil - s.
18,45 Hiller și Diller - s.
19,10 Avanpremieră știri
19,15 Sunset Beach - s.
20,00 Jurnal * Meteo * Sport
20,55 Trei anotimpuri - dramă, SUA, 1999
22,45 Jurnal Academia Cațavencu
23,00 Nu trageți!
23,15 Jurnalul de noapte
23,30 A-Facerea
0,15 Secolul XX văzut de David Frost

TVR 2

7,00 Femeia misterioasă - rel.
7,45 Două lozuri - f. rel.
8,50 Arta apărării - rel.
9,25 Șapte băieți și o strengăriță - rel.
11,05 Atlas - rel.
11,35 Grădina lui Cupidon - rel.
12,45 Muzică populară - rel.
13,00 Desene animate
13,30 Tribuna partidelor parlamentare
14,00 Toți, împreună
14,45 Știri
14,50 Desene animate
15,15 Care pe care!
16,00 Trupa DP 2
17,00 Se întâmplă acum
17,30 Femeia misterioasă - s.
18,25 Veni, video, vici!
18,45 Telejurnal TVR 2
19,20 Nouă meșteri mari
19,35 Credo
20,35 Enigmatica Terra
21,05 Puls 2000
21,55 Călătorind prin țară
22,10 Alfred Hitchcock prezintă... „Apele morții" - s.
23,05 Știri
23,10 Știri bancare
23,15 Lentila de contact
0,15 TVM. Mesager

PRO TV

7,00 Bună dimineața, Pro TV e al tău!
10,00 Agenda electorală
10,30 Misiune fatală - acțiune, SUA, 1988
12,00 Jake și grăsanul - s.
12,50 Știrile Pro.TV
13,00 Revoluție - f. istoric, Anglia / SUA / Norvegia, 1985
15,00 Flăcările dansului - f. rel.
16,05 Tânăr și neliniștit - s.
16,50 Sens unic
17,00 Știrile Pro TV
17,30 Viața bate filmul - show
18,20 Dădaca - s.
18,50 Chestiunea zilei pe scurt
19,00 Știrile Pro TV
19,50 Chestiunea zilei pe scurt
20,00 Nikita - s.
21,00 Chestiunea zilei - ediție specială, live
21,30 Liga Campionilor: Valencia - Barcelona, live
23,30 Știrile Pro TV
0,00 Fotbal: Rezumat UEFA
1,00 Jake și grăsanul - s.
1,50 Dădaca - s.
2,15 Revoluție - f. rel.

TV ACASĂ

10,00 Știrile de Acasă - rel.
10,30 Acasă la bunica - rel.
10,45 Căsuța poveștilor - rel.
11,00 Dragoste și putere - rel.
11,30 90-60-90 Fotomodele - rel.
12,15 Sânge din sângele meu - rel.
13,15 Guadalupe - s.
14,45 Antonella - s.
15,45 Copilul adus de mare - s.
16,30 Dragoste și putere - s.
17,00 Desene animate
17,10 Acasă la români - muzică populară
17,15 Acasă la bunica - rețete culinare
17,30 Maria Isabel - s.
18,30 Știrile de Acasă
19,05 Sânge din sângele meu - s.
20,00 90-60-90 Fotomodele - s.
21,00 Femeia vieții mele - s.
21,55 Unora le place jazz-ul - f. SUA, 1959
0,00 Închiderea programului

ANTENA 1

7,00 Observator
7,55 Aerobic Show
8,00 Dimineața devreme
10,00 Știri
10,10 Luke cel norocos - Orașul Margaretelor - animație, SUA, 1985, prima parte
11,00 Tată de nevoie - comedie, Franța, 1966
13,00 Știri
13,15 Pericol iminent - s
14,00 Camila - s.
15,00 Scandalul - s.
16,00 Sufelt rebel - s.
17,00 Știri
18,00 Studio electoral
19,00 Observator
19,45 Necruțătorul - western, SUA, 1992, cu Clint Eastwood, Gene Hackman
22,00 Observator
22,30 Marius Tucă Show
1,00 Navarro - s.
2,30 Scandalul - rel.

PRIMA TV

7,00 Milagros - s. rel.
8,00 Taifas
13,00 Milagros - s.
14,00 Cronica cârcotașului
15,00 Viper - s.
16,00 Justiție militară - s.
17,00 Viper - s.
18,00 Focus * Sport * Meteo
18,30 Impact
19,00 Cronica cârcotașului
19,10 Justiție militară - s.
20,00 Iubește-ți dușmanul - comedie, SUA, 1990
21,50 Cronica cârcotașului
22,00 Uncovered
23,00 Detectivi de elită - s.
0,00 Focus - rel.
0,30 Impact - rel.

TELE 7 ABC

7,10 Bună dimineața, România
9,00 Dincolo de anul 2000 - doc.
10,00 Știri
10,30 Senzațional cu Dan Diaconescu - rel.
11,30 Economic ABC - rel.
11,50 Gura lumii - rel.
12,00 Studioul Tudor Vornicu - rel.
13,00 Ora unu a venit - rel.
13,15 Studioul Tudor Vornicu - rel.
14,15 Cinctour - rel.
15,00 Știri
15,45 Post Meridian
17,00 Dați vina pe Corina
18,00 24 din 24
19,00 Dincolo de anul 2000
20,00 Telejurnal
20,35 Economic ABC
20,50 Gura lumii
21,00 Senzațional cu Dan Diaconescu
22,00 Măștile puterii
22,45 24 din 24
23,15 Concert Piatra Neamț
0,00 Știri
0,30 Concert
1,00 Ora unu a venit - rel.

TV ARAD

7,00 Observator
7,55 Aerobic show
8,00 Dimineața devreme
10,00 Știri TVA - rel.
10,30 Lumea creștină - rel.
10,50 Anunțuri (rel.)
11,00 Tată de nevoie - comed. Franța, 1966
13,00 Știrile amiezii
13,15 Pericol iminent - ep. 1
14,00 Camila - ep. 11
15,00 Scandalul - ep. 26
16,00 Sufletul rebel - ep. 28
17,00 Mileniul Trei
17,20 Anunțuri
17,30 Învățământ deschis la distanță
18,00 Studio electoral
18,30 Știri TVA
19,00 Observator
19,45 Studio electoral
20,00 Necruțătorul - w. SUA, 1996
În continuare program identic cu cel al Antenei 1

TV INTERSAT

9,00 Deschiderea programului
9,15 Muzică populară
9,45 Horoscop
9,50 Dulce ispită - s.
10,30 Des. animate
11,00 Știri - rel.
11,30 Mistere, farmece și miracole
12,00 Film
13,30 Săptămâna sportivă arădeană - rel.
14,00 Videoclipuri
14,15 Macștrii cascadorici
15,00 Film
16,00 Desene animate
16,30 Film
18,00 Emisiune în limba germană
18,30 Haideți să ne jucăm
18,45 Știri * Meteo *Sport * Publicitate * Vocea străzii
19,30 Film
20,30 Farmacia de serviciu - s.
21,00 Amintiri din anul 1980
22,00 HI-TECH
22,30 Film
0,00 Știri - rel.
0,30 Erotica
1,30 Închiderea programului

HBO

10,00 Turnul terorii - comedie, SUA, 1997
11,30 Muppets și Insula Comorii - aventuri, SUA, 1998
13,00 Ziua Recunoștinței - dramă, SUA, 1997
14,30 Șantaj - thriller, SUA, 1995
16,15 Avocatul diavolului - suspans, SUA, 1996
18,30 Hacker-ul - thriller, SUA, 1998
20,00 Al 13-lea an - aventuri, SUA, 1999
21,30 O zi minunată - dragoste, SUA, 1996
00,00 Cocoșatul - aventuri, Franța, 1997
1,15 După 15 ani - comedie, Marea Britanie, 1997

PRO TV INTERNAȚIONAL

0,00 Știrile Pro TV
1,00 Chestiunea zilei pe scurt
1,10 Chestiunea zilei
2,50 Revista presei
3,00 Știrile Pro TV
3,10 Profit
3,15 P(R)oezia
3,20 Profesiunea mea, cultura
4,15 Acasă la bunica
4,30 Viața bate filmul
5,15 Acasă la români
5,30 Apropo.ro
6,00 Știrile Pro TV

ATOMIC TV

7,00 Selector
10,25 Reactor - rel.
10,30 File de poveste - rel.
11,00 Atomix cu Michelle - rel.
14,00 Interactiv
15,30 Proaspete și Fierbinți - cea mai proaspătă emisiune atomica îți prezintă cele mai fierbinți hit-uri ale momentului
15,55 Reactor
16,00 Aria 52 - rel.
17,15 Selector
19,00 Atomix cu Tudor
21,55 Reactor - rel.
22,00 Cinematomic cu Ina
22,30 Best of Extreme Sports
23,00 Rockada
0,00 Insomnia

RADIO ARAD & RADIO CONTACT (99,1 MHZ)

5,00-8,00 Lupta cu somnul; 8,00-10,00 Bună dimineața, Arad!; 10,00-12,00 Tovarășii mei
12,00-14,00 Pulsul zilei
14,00-15,00 Radio Magazin Deutsche Welle
15,00-17,00 Contact FM
17,00-18,00 Aradul sportiv
18,00-19,00 Dialoguri neconvenționale
19,00-19,30 Bună seara, Arad!
19,30-20,00 Viața spirituală
20,00-20,15 Fanta Fiesta
20,15-22,00 Seară de seară - dedicații muzicale
22,00-23,00 Fabrica de hituri
23,00-03,99 Super 50 (reluare)

RADIO PRO FM (92,1 MHz)

1,00 - 2,00 TOP 10 PRO FM - rel.; **2,00 - 3,00 PRO FM EXPLORER** - rel.; **5,00 - 5,30 BULETIN DE ȘTIRI** la fiecare sfert de oră
5,30 - 8,00 PRO FM PÂNĂ LA UNU - cu Nono Semen și Laura Călăceanu; **7,00 - 10,00 PRO FM PÂNĂ LA UNU** - cu Cătălin Lăpușcă; **10,00 - 13,00 PRO FM PÂNĂ LA UNU** - cu Mihai Dobrovolschi; **13,00 - 14,00 13-14 CU ANDREI** - cu Andrei Gheorghe
14,00 - 17,00 POFTIM PRO FM - cu Cristian Pavel; **17,00 - 19,00 ARBEMA PREMIUM MUSIC** - cu Cătălin Lăpușcă; **19,00 - 22,00 ASCULTĂ-ȚI MUZICA!** - cu Andi Moisescu
22,00 - 23,00 CSVD LA RADIO - cu Ada Rosetti; **23,00 - 1,00 RONDUL DE NOAPTE** - cu Răzvan Exarhu

RADIO TIMIȘOARA

6,00 Ceasurile dimineții; 8,00 Muzică populară cu dedicații; 9,00 Cânt din suflet
9,30 Agenda electorală; 9,35 Cânt din suflet
10,00 Pop matineu; 11,00 Gramofon
12,00 Miez de zi la polul vest
13,00 Emisiune în limbile minorităților
16,00 Radio cocktail; 18,00 Actualitatea radio
18,10 Familia
19,00 Radiojurnal; 19,15 Alegeri 2000
19,45 Program muzical
20,05 Călătorie în lumea poveștilor
20,15 Contemplații simfonice
21,00 Curierul de seară
Știri: 6,00; 7,55; 9,00; 11,00; 12,50; 17,00; 20,00; 21,00; 21,55
Radio Jurnal: 7,00; 16,00; 19,00

RADIO SEBIȘ

6,00-9,00 Matinal „21"
9,00-10,00 Alo, tu alegi!
10,00-12,00 Cafeaua de zece
12,00-14,00 Magazin „21"
14,00-15,00 Astăzi te sărbătorim - muzică populară cu dedicații
15,00-18,00 Unu plus doi
18,00-19,00 La mulți ani! - dedicații muzicale
19,00-20,00 Hit-uri „21"
20,00-22,00 Expresul de seară
22,00-24,00 Club „21"
0,00-2,00 92,1 Insomnii

Baschet feminin, semifinalele C. N.

Final de infarct

SPORTUL STUDENȚESC-B. C. ICIM ARAD 64-65 (31-36)

În prezența a 30 de spectatori (jumătate arădeni) aseară, baschetbalistele de la B. C. ICIM au făcut pasul decisiv spre finala Campionatului Național, învingând în Sala Agronomia din Capitală pe Sportul Studențesc București și obținând, prin urmare, calificarea cu scorul general de 3-0. Partida a fost dominată de jucătoarele noastre, campioane en-titre ale României, doar finalul fiind unul de infarct. Ele vor conduce permanent pe tabela de marcaj, în pofida accidentărilor Ancuței Stoenescu (care a evoluat tot meciul într-un picior, strângând din dinți) și a lui Carmen Nastor, ultima acuzând o lovitură la cot. Echipa antrenată de George Mandache și-a făcut datoria, câștigând, așa cum și-a propus, primul joc disputat în deplasare cu Sportul și încheind, așadar, conturile... Din filmul întâlnirii reținem următoarele repere - startul este favorabil arădencelor, care se distanțează destul de clar (0-6, min. 1, 6-13, min. 5). Trei coșuri consecutive realizate de Szöke echilibrează meciul (12-13, min. 6), dar desprinderea nu întârzie (14-24, min. 10). Gazdele nu renunță atât de ușor (25-27, min. 16), rezultatul înregistrat la pauză lăsând deschisă partida.

După pauză, fetele noastre își

Majoritatea duelurilor sub panouri au fost câștigate de fetele noastre

impun tot mai mult jocul, diferența de valoare ieșind la iveală. Studentele bucureștene evoluează dur, peste limita regulamentului. Rezultatul va fi 35-41 (min. 22) și apoi 38-53 (min. 27), cea mai mare diferență înregistrată în favoarea B. C. ICIM. Treptat, totuși, localnicele reduc din handicap. După ce tabela indică 52-59 în min. 35, ultimul minut este foarte emoționant. La scorul de 61-63, la încercarea de trei puncte a lui Ciortan, mingea iese din coș (în prealabil Drăguș ratase două „libere"). Cu zece secunde înainte de final, Stoenescu - cea mai bună jucătoare de pe teren - transformă două aruncări libere, Marcovici reușește o „triplă" de la centrul terenului, astfel încât, deși la limită, B. C. ICIM învinge pe deplin meritat și se califică în ultimul act. Sincere felicitări și, de pe acum, succes în continuare!

Pentru combatante au punctat: **Sportul Studențesc:** Vasile 14, Kapelovies 12 (2x3), Szöke 9, Marcovici 8 (2), Ciortan 7 (1), Șofan 6 (2), Laszlo 5, Porumbel 3 (1).

B. C. ICIM: Mandache 18 (1), Stoenescu 17 (2), Drăguș 12, Nastor 9, Tretiak 7, Matei 2.

Au arbitrat slab: Șerban Dabija (București) și Laurențiu Grigoraș (Buzău).

Observator F. R. B.: Zoltan Raduly (București).

Din Capitală,
DANIEL SCRIDON

„VISUL MEU ESTE SĂ AJUNG ANTRENOR"

■ declară OVIDIU ȘERBAN - sufletul rugby-ului arădean

De ani de zile, jocul cu mingea ovală din orașul nostru trăiește datorită unui „frumos nebun", un fac-totum al echipei Contor Zenner CSU „Aurel Vlaicu", pentru care acest sport este totul. Rugby-ul arădean ar fi dispărut de pe lista sporturilor de echipă din Arad, dacă nu ar fi existat Ovidiu Șerban. Cum-necum, acesta a reușit, de fiecare dată, să salveze echipa de la desființare, acaparând noi sponsori. Acum, echipa arădeană este mai aproape ca niciodată de îndeplinirea unui vis, promovarea în Superliga Națională. Despre situația actuală a rugby-ului arădean am purtat o discuție cu Ovidiu Șerban, care a onorat cu amabilitate invitația noastră ...

– Cine mai susține activitatea rugbystică arădeană?

– Sponsorul principal este firma Contor Zenner, iar Senatul Universității „Aurel Vlaicu" ne acordă multă atenție. De pe lista celor care ne ajută nu putem uita BRD-ul, ori A.S. Vest. Prin bunăvoința d-lui Ionuț Burta ne desfășurăm antrenamentele și jocurile pe terenul Strungul. Mă bucur că a înțeles că rugby-ul nu distruge terenul, mai degrabă fotbalul.

– Am înțeles că aveți un lot foarte tânăr. Este adevărat?

– Așa este, media de vârstă a echipei este de 21 ani. Avem doar doi „bătrâni": Iuhasz și Todan, jucători cu experiență indispensabili unei formații. Jumătate dintre componenții echipei sunt arădeni, iar cealaltă jumătate sunt veniți din București. Aceștia din urmă au venit aici, pentru că am reușit să le asigur un loc de muncă, altfel ...

– Ovidiu, prezintă-ne lotul echipei.

– Voia, Ioaneș, Tincu, Ștefan, Crestici, Paraschiv, Podișăreanu, Nichescu, Varodi, Bălan, V. Epure, Cătescu, Cioară, Tănase, Viașu, Roșu, A. Epure, Memetea, Bădan, Floroiu, Căruceru, Iuhasz și Todan.

– Am auzit că ai deja un motiv de mândrie. Despre ce este vorba?

– Pentru noi este o onoare ca trei jucători din echipa noastră, să fie convocați la lotul național de tineret. Este vorba de: Viorel Cătescu, Cătălin Viașu și Marius Floroiu, care au jucat în „amicalul" câștigat de junii tricolori împotriva Ucrainei (scor 64-0).

– Cum stați în campionat?

– Momentan ocupăm locul II, la două puncte de Rapid. Pentru a promova va trebui să învingem liderul, chiar la București. Acest lucru nu este imposibil de realizat, deoarece, la această oră avem o echipă de prima jumătate a Superligii. Mai ne-ar trebui 2-3 jucători pe linia de înaintare. Din păcate, nu prea avem adversari în zonă. Batem Timișoara, Oradea, Petroșaniul, iar multe echipe nici nu se prezintă la Arad, de frica încasării unui scor mare.

– Ovidiu, care este cea mai mare dorință a ta?

– Visul meu este să ajung antrenor. Să mă ocup doar de această meserie. Acum sunt un fel de n-ar mai fi, de la președinte, la om de serviciu.

– Îți dorim ca visul tău să prindă contur, iar din toamnă, Contor Zenner CSU „Aurel Vlaicu" Arad să ducă Dinamo și Steaua în orașul nostru.

DANIEL SCRIDON

IERARHIA FINALĂ ÎN BASCHETUL MASCULIN

Parcursul de excepție al echipei BC West Petrom Arad, în cea de a 51-a ediție a campionatului național de baschet masculin, i-a dus pe arădeni până în finală, unde puțin a lipsit să nu devină campioni. Oricum, clasarea pe locul doi este o performanță fără precedent în baschetul masculin arădean, pentru care merită, cu prisosință, felicitări. Dar iată ierarhia finală a ediției din acest an a campionatului național:

1. CSU ISA Pitești
2. BC West Petrom Arad
3. CSU Petrom Sibiu
4. „U" Carbochim Cluj
5. Dinamo București
6. Soced București
7. Herlitz Mobex Tg. Mureș
8. Politehnica Moldrom Iași
9. BC Steaua București
10. Rapid București
11. Erbașu București
12. Elba Timișoara
13. Romradiatoare Brașov
14. CSU Galați
15. Sportul Studențesc
16. BRD Ploiești

Ultimele patru echipe au retrogradat în Divizia B.

C. ALEX.

CUPA ROMÂNIEI - FAZA JUDEȚEANĂ

Joi după-amiază, la sediul AJF Arad s-a stabilit programul semifinalelor fazei județene a Cupei României - ediția 2000-2001. Întâlnirile se vor disputa pe terenuri neutre, în data de 10 mai, orele 17,00, după cum urmează:

Gloria Arad - Motorul Astra (pe terenul CPL)

Crișana Sebiș - Șoimii Lipova (pe terenul „Șoimii" din Pâncota)

Câștigătoarele se vor înfrunta în marea finală, programată să aibă loc în 27 mai, pe stadionul UTA.

C. MNERIE

Fotbal - Divizia A

Ieri, într-un meci în devans din etapa 31 a Diviziei A de fotbal: Ceahlăul Piatra Neamț - Oțelul Galați 3-2 (1-2)

Au înscris Scânteie (min. 22), Nemțeanu (min. 53 și 71), respectiv Guriță (min. 32) și Mozacu (min. 40).

Astăzi, de la ora 11,00

UTA - F.C. BIHOR

În cadrul etapei a XXX-a, pe stadionul UTA se va disputa, astăzi, de la ora 11,00, meciul dintre UTA și F.C. Bihor. Datorită ultimelor evenimente din seria a II-a din cadrul Diviziei B, jocul de astăzi nu mai are importanța care o avea în urmă cu câteva zile. Așadar, UTA nu mai este în situația de a fi suspectată de „blat", în cazul în care nu poate să se impună în fața bihorenilor. Iată, în continuare, situația „la zi" în clasament:

1. Gaz Metan Mediaș	29	18	6	5	44-18	60	(+18)
2. Corvinul Hunedoara	29	16	3	10	47-27	51	(+9)
3. Aro Câmpulung	29	15	3	11	41-27	48	(+6)
4. Drobeta Turnu-Severin	29	15	3	11	44-35	48	(+3)
5. UTA	**29**	**14**	**4**	**11**	**39-28**	**46**	**(+4)**
6. Apullum Alba Iulia	29	13	5	11	45-36	44	(-3)
7. Electro Bere Craiova	29	14	2	13	44-44	44	(-1)
8. Jiul Petroșani	29	13	5	11	32-34	44	(-1)
9. UM Timișoara	29	10	9	10	44-41	42	(0)
10. FCM Vâlcea	29	11	8	10	37-31	41	(-1)
11. Inter Sibiu	29	12	5	12	34-38	41	(-1)
12. Olimpia Satu Mare	29	11	7	11	34-27	40	(-2)
13. Chimica Târnăveni	29	11	4	14	32-44	37	(-5)
14. FC Bihor	29	9	10	10	27-43	37	(-8)
15. ASA Târgu-Mureș	29	10	6	13	36-35	36	(-9)
16. „Poli" Timișoara	29	10	5	14	43-51	35	(-10)
17. „U" Cluj-Napoca	29	6	5	18	27-59	23	(-22)
18. Minerul Motru	29	5	4	20	26-59	19	(-23)

● În meci restanță, ASA Tg. Mureș-Inter Sibiu 1-2.

● Echipele Drobeta Turnu Severin și Chimica Târnăveni au fost retrogradate în Divizia C.

STUDENȚII AU CÂȘTIGAT „PE TEREN"

■ **Tratative eșuate.** Multe suspiciuni au existat înainte de întâlnirea Universitatea-„U" West Petrom. Că au existat tratative ca meciul să fie „la pace" este adevărat, dar că ele nu s-au materializat, este cel puțin la fel de adevărat. De unde știm? De la un jucător, Dorel Toderaș, „vârful" echipei Universitatea, care pe lângă faptul că a transpirat mult pe teren a făcut-o, la figurat, și în afara lui, când a fost înlocuit. Iată ce a spus Toderaș: „Dacă voi nu ați vrut banii noștri, atunci uite că îi vom lua noi. Înainte de a refuza, voi (adică pecicanii) ați uitat un lucru, că eu (adică Toderaș) nu am murit". Replica a venit imediat din partea lui Vasile Rad, aflat pe banca oaspeților: „Nu ai murit, dar nici mult nu mai ai!" Deci, fără nici un dubiu, victoria gazdelor, meritată de altfel, s-a realizat „în teren".

■ **Între olteni.** Vizibil iritat de maniera de arbitraj a craioveanului Buzărnescu, „olteanul" Sandu Țamboi, „secundul" pecicanilor, i-a strigat de pe marginea terenului: „Meștere, ești rușinea fotbalului românesc. Dacă te voi prinde la Calafat, numai cu prazul în cap am să-ți dau!".

■ **Duel shakespearian.** „A fi sau a nu fi" - spunea marele Shakespeare. Este o exclamație foarte potrivită pentru următorul joc al „studenților", care vor întâlni, în deplasare, o altă candidată la retrogradare, Electrica Timișoara, ambele echipe având -4 la „adevăr". Deci orice pas greșit făcut de una dintre cele două viitoare adversare, poate fi fatal în privința menținerii în eșalonul trei al fotbalului românesc.

LUCIAN DĂNILĂ

CUPA ROMÂNIEI LA VOLEI

Echipele masculine Petrom Ploiești și Midia Năvodari vor juca pe data de 2 mai, în sala "Lucian Grigorescu" din Capitală, de la ora 16.30, finala Cupei României la volei.

Petrom Ploiești este noua campioană națională, în timp ce Midia Năvodari a încheiat campionatul pe locul 4. Cele două formații s-au întâlnit și în semifinalele campionatului național, în cele două meciuri victoria revenind echipei ploieștene, cu același scor, 3-0.

Cîștigarea Cupei României ar însemna o premieră pentru ambele cluburi, care, pînă în prezent, nu au mai reușit această performanță.

CF BARCELONA - ELIMINATĂ ȘI SUSPENDATĂ

Comisia de competiții din cadrul Federației de Fotbal din Spania a decis, joi, eliminarea echipei CF Barcelona din actuala ediție a Cupei Spaniei și excluderea formației catalane din această competiție în sezonul viitor, informează AFP.

Această decizie a fost dictată după ce echipa de fotbal CF Barcelona a renunțat, luni, să mai dispute partida retur împotriva formației Atletico Madrid, din cadrul semifinalelor Cupei Spaniei, responsabilii clubului spaniol prezentînd o foaie de meci pe care erau trecute numele a zece jucători titulari și o rezervă.

În partida retur, formația Atletico Madrid a învins, cu scorul de 3-0, echipa CF Barcelona.

Finala Cupei Spaniei se va disputa, pe 27 mai, la Valencia, între formațiile Atletico Madrid și Espanol Barcelona, echipă la care evoluează jucătorul român Costel Gîlcă.

LUMEA VITEZEI PE PATRU ROȚI

● La puțin timp după desfășurarea Marelui Premiu al Marii Britanii, cea de-a patra cursă a actualului sezon al Formulei 1, reacțiile nu au întârziat să apară. Piloții au început să se „împungă", iar managerii să se „umfle în pene" ● Michael Schumacher a început cu o laudă la adresa învingătorului de la Silverstone, David Coulthard: **„În trecut era mai lent decât Hakkinen, acum, dacă își păstrează constanța poate fi un pericol și pentru mine".** Dar germanul a continuat: **„La Silverstone am pierdut numai două puncte în fața singurului rival la titlu, Hakkinen!"** ● Campionul mondial, Mika Hakkinen este furios datorită deciziei conducerii McLaren, care la Silverstone a făcut jocul lui Coulthard: **„Să nu se uite că am două titluri mondiale cucerite și sunt flămând la cel de-al treilea."** Așa o fi, dar până una alta, Coulthard tace și face ● Totuși este foarte posibil ca pilotul scoțian să facă schimb din sezonul viitor cu Jacques Villeneuve, pentru a trece la BAR-Honda. Nici Coulthard nici McLaren nu au confirmat însă această variantă ● Încheiem cu o știre despre debutantul de la Williams-BMW, Jenson Button. Datorită curselor excelente pe care le-a făcut până în prezent și mai ales look-ului său, Button are parte de numeroase admiratoare. Numai la Silverstone el a primit câteva sute de declarații de dragoste și cereri în căsătorie. Englezul de 20 de ani are însă prietenă.

DACIAN TODUȚA

Misterul pascal îmbracă hainele spiritualității poporului care îl celebrează

Deși Paștele celebrează aceleași evenimente în întreaga creștinătate, modul în care se desfășoară practic este diferit de la un popor la altul, în funcție de spiritualitatea acestuia dar și de credințele păgîne, preexistente.

În creștinismul timpuriu, Paștele era o perioadă favorită pentru botezuri, cei ce primeau taina în timpul slujbei erau îmbrăcați în alb și purtau aceste veșminte întreaga săptămînă, ca pe un simbol al noii lor vieți. Oamenii erau și ei îmbrăcați în haine noi, pentru a arăta că împărtășesc noua viață a lui Hristos.

În timpul Evului Mediu, în Europa, cei care participau la liturghia de Paște, porneau apoi o lungă procesiune, condusă de un preot care ducea un crucifix sau o lumînare. Din acest obicei a evoluat tradiția occidentală a Paradelor de Paști.

Obiceiul de a oferi ouă pictate sau colorate este cu siguranță anterioară creștinismului. Oul în sine e cel mai vechi și universal simbol al vieții și al renașterii și, încă din negura istoriei, i-au fost asociate multe ritualuri. Astfel, egiptenii și perșii vopseau ouăle în culorile primăverii și le ofereau prietenilor și membrilor familiei pentru a simboliza revenirea la viață a naturii. În Ucraina, actul de a decora ouă era un semn al venirii primăverii încă din vechime.

În Galia antică, druizii atribuiau puteri magice oului de șarpe - o piatră în formă de ou, despre care credeau că a fost formată în timpul ritualului de împerechere a tirîtoarelor.

Regii Franței dăruiau favoriților ouă aurite. Se spune că Ludovic Soare i-a oferit domnișoarei de la Valliere un ou în care se afla o fărîmă din sfînta cruce pe care a purtat-o Isus pe Golgota. În perioada imperială, frumoasele primeau ouă de zahăr candel foarte bogat împodobite. Cele mai celebre-ouă decorate sînt, fără îndoială, cele create de Peter Carl Fabergé (1846-1920). Oul comandat în 1884 de către Alexandru al III-lea a fost primul dintr-o lungă serie (peste 40) realizate pentru ultimii doi țari ai Rusiei.

Iepurașul este tot un simbol precreștin al fertilității. Deseori, imaginea lui Hristos după Înviere era un iepure. Tradiția spune că iepurașul aduce ouăle roșii în Joia Mare și pe cele multicolore, în prima zi de Paști.

Mielul este simbolul lui Iisus în întreaga tradiție creștină, preluat din recuzita mozaică. Rugăciunile pentru binecuvîntarea mieilor datează din secolul șapte. Din secolul nouă, pe masa de Paști a Papei, mielul fript a devenit un fel principal. În Europa sînt foarte populari și mieii din unt, paste sau zahăr.

Peste tot se prepară mîncăruri tradiționale, cum ar fi pasca, la ruși și români, osterstollen, în Germania, Baba Wielancona, la polonezi. Cel mai des, aceste mîncăruri sînt binecuvîntate la biserică, alături de ouă și carne.

În îndepărtata Australie, Vinerea Mare este singura zi în care toate magazinele sînt închise. Copii caută prin grădină, în ziua de Paști, ouăle aduse de iepuraș.

Italiencele merg la biserică, să le fie binecuvîntate bucatele, și numai apoi întind masa mare, sărbătorească. De pe care nu poate lipsi "agnellino", miel fript, cu mult piper. Copiii italieni sînt foarte încîntați de prăjitura specială pregătită pentru ei, un cozonac în formă de coroană, acoperit cu bomboane colorate, ovale.

Pentru mexicani este foarte important ajunul Paștelui, cînd ies pe străzi de cum se înserează. Ei bat, spînzură sau ard simbolic imagini reprezentîndu-l pe Iuda, pedepsindu-i trădarea.

În Armenia și Siria preoții îi invită pe săraci în biserică, unde îi spală pe picioare, în amintirea gestului lui Hristos și le oferă cadouri.

Irlandezii mănîncă ouă în zori, punînd astfel capăt postului, iar în timpul zilei copiii dansează și primesc prăjituri.

În Franța, clopotele bisericilor rămîn tăcute din Vinerea Mare pînă în Duminica Învierii, iar mamele le spun copiilor că "toate clopotele au zburat la Roma". În dimineața zilei de Paști, copiii se grăbesc afară pentru a privi, pe cer, cum se întorc clopotele de la Roma. În timp ce micuții sînt ocupați să descopere clopotele zburînd, părinții ascund ouă de ciocolată în diverse locuri din casă.

În Germania, prietenii își oferă ouă decorate de ei înșiși, cu simboluri tradiționale. La sate, anumite motive sînt trecute de la o generație la alta. În multe locuri, este obiceiul ca fetele tinere să ofere ouă roșii băieților pe care îi plac.

În Olanda, Paștele este cea mai mare sărbătoare.Casele sînt decorate cu flori de primăvară și cu ouă colorate. Paasbroad, o delicioasă prăjitură cu stafide, este nelipsită de pe masa de Paști.

În Suedia (Paskdagen), oul este ominiprezent în felurile tradiționale și în jocurile care se organizează. În fiecare casă au loc petreceri, unde nu lipsește concursul de rostogolit ouă, favoritul copiilor.

Foto: ONORIU FELEA

De Paști Medicii recomandă cumpătare și prudență

Medicii recomndă cumpătare și prudență în pregătirea meselor de Paști, mai ales în cazul persoanelor care au diverse afecțiuni, dar și celor care au postit, a declarat, joi, agenției MEDIAFAX, Simona Tivadar, specialist în boli de nutriție din cadrul Spitalului Clinic Universitar București.

Nimeni, nici chiar doctorii nu pot interzice oamenilor să nu mănînce miel, drob și cozonac de Paști. Toate aceste alimente trebuie însă consumate rațional, fără să fie omise din meniu legumele și fructele, astfel încît să nu fie nevoie de intervenția medicului.

În noaptea Învierii Mîntuitorului, oamenii ar putea mînca un ou–două, o bucățică de drob sau puțină friptură asortată cu salată. Cei care au mîncat în ultimele săptămîni numai preparate de post, bazate pe legume și fructe și cei care în Vinerea Mare nu au mîncat nimic vor reveni treptat la alimentația obișnuită.

În dimineața de Paști, este recomandat să fie consumat un ou și o felie de drob cu ceapă verde și, peste cîteva ore, cozonac. La masa de prînz pot fi consumate alte preparate decît cele servite dimineața, gospodinele avînd obligația să asorteze fiecărui fel de mîncare legumele care se potrivesc cel mai bine. În plus, în cazul în care masa de prînz a fost foarte consistentă, este indicat ca seara să se mănînce ceva ușor, de preferat fiind ca la cină să predomine legumele și fructele.

Cele mai frecvente afecțiuni provocate, în fiecare an, de consumul dezordonat și abundent de alimente sînt dischineziile biliare și indigestiile severe, pentru vindecarea cărora este nevoie de un regim foarte sever și, uneori, chiar de spitalizarea celui bolnav, a mai spus specialistul în nutriție și boli metabolice.

Un zâmbet

◆ Avionul cu reacție, plin cu pasageri, rămâne fără combustibil deasupra Oceanului Atlantic. În clipa asta, prin megafon, se aude vocea caldă a stewardesei:

– Peste câteva clipe vom ateriza forțat pe ocean. Rugăm puneți-vă centurile. După aterizare, ieșiți prin geamuri. Ne luăm rămas bun de la călătorii care nu știu să înoate, în speranța că până aici au făcut o călătorie agreabilă!

◆ Cumpărătorul, venit să-i ia un cadou soției sale, este incapabil să se decidă pentru un articol. În cele din urmă îi cere sfatul vânzătoarei:

– Spune-mi domnișoară, dacă ai fi soția mea, ce ți-ai alege?

– ...Alt soț.

◆ – Spune-mi, draga mea, cum se numește mâncarea pe care ai pregătit-o, ca să știu ce să le spun la Salvare?!...

◆ – Doamnă, fetița dumneavoastră nu are nimic cu apendicele, ci... cum să vă spun... ăă... domnișoara... așteaptă un copil!

– Doamne sfinte! Atunci cred că e timpul s-o inițiez!

◆ – Ce-i cu tine, Mitică, de ești atât de necăjit?

– Am venit s-o aștept pe nevastă-mea și n-a venit. Mi-e teamă să nu fie acasă de ieri!...

◆ Tânărul cumpără verighete.

– Doriți să gravăm numele logodnicei?

– Să gravați?... Mda... Dar nu prea adânc!...

◆ – Ce faci, nene, nu găsești broasca? Dă-mi mie cheia, să-ți descui. Și altă dată să bei mai puțin!

– Lasă cheia! Ține dumneata niște de casă!...

◆ – Te simți vinovat?

– Încă nu știu. Să văd ce zic martorii!...

◆ – L-am criticat îngrozitor pe directorul închisorii. Cred c-o să mă pună pe liber!...

◆ – Uite, fata asta are două picioare superbe!

– Da. Le-am numărat și eu...

De-ale celebrităților...

David Fincher ("Fight Club") va regiza pelicula "Squids", un film despre un tînăr marinar care trăiește experiența unei explozii nucleare maritime de la sfîrșitul Războiului Rece.

Joel Schumacher se pare că va fi personajul care va semna regia pentru "Phone Booth", un film despre un bărbat care ridică întîmplător receptorul unui telefon și află că dacă va închide, va fi ucis.

William Shatner, fostul căpitan din "Star Trek" va juca alături de Sandra Bullock în "Miss Congeniality". Bullock va fi o agentă FBI care participă, sub acoperire, la un concurs de frumusețe, în timp ce Shatner va intra în pielea prezentatorului concursului. Realizarea proiectului va începe luna viitoare.

Michael Stipe, solistul trupei R.E.M., este pe cale de a se lansa și în lumea filmului. Starul a semnat un contract cu RSUB o companie digitală de divertisment. Stipe va și produce seria de filme și va avea o parte a drepturilor de difuzare a acestora pe Internet. Primul proiect al seriei este "13 Conversations About One Thing" și va fi regizat de Jill Sprecher.

Subiectele preferate ale americanilor: dragostea și sportul

Regizorii și producătorii de la Hollywood par să se confrunte, în momentul de față - al superproducțiilor în care imaginea și spectacolul joacă un rol din ce în ce mai important - cu două probleme contrare: actorii care sînt nevoiți să joace roluri de sportivi nu au pregătirea fizică necesară iar sportivii-vedete distribuiți în filme nu pot acoperi decît roluri apropiate de propriul lor fel de a fi.

După mai multe luni de căutări pentru filmul său de debut "Love and Basketball", regizoarea Gina Prince-Bythewood își găsise actrița potrivită în Sanaa Lathan. Problema a apărut însă în momentul în care s-a dovedit că aceasta nu avea nici cea mai vagă idee despre cum se pasează o minge.

"Eram convinsă că Sanaa e o mare actriță însă, din păcate, părea a nu se fi jucat niciodată cu mingea. Și nu puteam distribui pe cineva care nu putea să bată mingea", a declarat regizoarea. Așa că Sanaa a intrat într-un program intensiv de antrenament, șase zile pe săptămînă vreme de cinci luni, și asta numai pentru a putea apărea la începutul și sfîrșitul secvențelor de joc.

Într-o situație opusă s-a trezit regizorul James Toback, pe cînd filma pentru pelicula "Black and White", cu starul de la New York Knicks, Allan Houston, și boxerul Mike Tyson.

"Acestora trebuie să le oferi o partitură apropiată de felul în care vorbesc ei înșiși, de felul în care gîndesc. De fapt, trebuie să le ceri să răspundă cam ceea ce ar răspunde și în realitate", a arătat Toback. Pe de altă parte, actorii sînt nevoiți să se transforme în sportivi pentru a putea duce la capăt rolurile care le sînt încredințate: după pelicule ca "Hurricane", "Do it To the Bone" sau "Price of Glory", ultimul film al lui Will Smith, "Girlfight", îl aduce pe faimosul actor de culoare în situația de a lovi sacul cu nisip, în rolul lui Muhammad Ali.

"Să te lauzi cu atleți, astăzi, în America, pare să fie ultimul răcnet. E ultima și cea mai înaltă formă de celebritate. Aceștia se află în centrul întregii culturi", a mai precizat Toback. Sociologul Charles E. Marskie de la Universitatea din St. Louis a explicat tendința producătorilor de film de a realiza pelicule ale căror subiecte sînt dragostea și sportul prin faptul că americanilor le place, pur și simplu, să privească scene de acest gen. "Trăim într-o epocă în care oamenii se joacă cu banii. Sume enorme se duc înspre divertisment și sport. Mie, unul, mi se pare că cele două sînt aproape de nedespărțit", a explicat Marskie fenomenul.

Manuscris indian

Un manuscris regal indian din secolul al XVI-lea numit "Diwan", o culegere de poeme ale persanului Hafez, a fost vîndută la licitație, joi, cu suma de 1,1 milioane lire sterline (1,7 milioane de dolari), de către casa londoneză Sotheby's, transmite AFP.

Manuscrisul, estimat între 180.000 și 222.000 de lire sterline, este decorat cu 873 de ilustrații delicate, înfățișînd păsări indiene. Este vorba de cel mai mare preț obținut vreodată la licitație pe un manuscris oriental. Potrivit experților, el a fost realizat în 1587 pentru împăratul Indiilor, Akbar.

Manuscrisul face parte dintr-un lot mai mare de obiecte de artă ale lumii islamice, a căror valoare totală s-a ridicat la 11,2 milioane de dolari, un alt record pentru o vînzare de acest gen.

Invitație la drumeție

Foto: ST. MATYAȘ

SIMPLU CA „BUNĂ ZIUA"

Orizontal: 1. Mâncare de piele. 2. Șarpe de apă - Majestatea sa! 3. Trage în snop (sing.) - Chemat la judecată. 4. Face puțin haz - Trage a somn. 5. Intrată-n perete - Cal sec! 6. Îndemn la mers - Tăiș tocit! 7. Plin de cuie! - Făcute prost (fem.) 8. Bune de-o ciorbă - Pus să doarmă. 9. Întoarcere la pământ (inf.) - Mângâiate de vânt. 10. De joasă frecvență - Tras de cai pe ultimul drum.

Vertical: 1. Ținut în brațe - Făcut de râs. 2. Povestită pe... văzute (inf.) - A fost o vreme. 3. Pus pe muchie de cuțit - Măsură la pământ. 4. E numai foc și pară. 5. Cedare! - Ultima rație! - Văzut ca-n ceață. 6. Prins la cerc - Neted în final! 7. Pusă pe dărâmat - Cap de ideolog! 8. Tare la cap! - Măsurat intens la curent. 9. Mici dar mari la purtare. 10. Dă o notă personală - Semn de bună purtare.

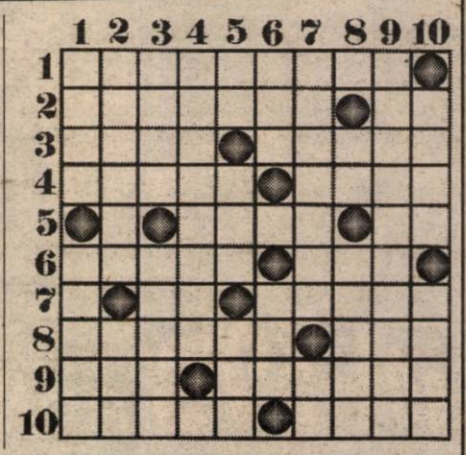

● PRODUCE ȘI MONTEAZĂ TÂMPLĂRIE PVC ARMAT
● PROFILE TROCAL GERMANIA LUCRU NEMȚESC
● PRODUCE ȘI VINDE GEAM TERMOPAN

SATLINE

SALON DE EXPOZIȚIE:
ARAD, PIAȚA MIHAI VITEAZUL
BL. M 7, PARTER
TEL./FAX. 057/25 14 61; 094 50 72 11

Whirlpool
Electro Quartico
ADUCE CALITATE VIEȚII

De Paşti, Whirlpool are cel mai potrivit cadou pentru familia ta.

Cuptoarele cu microunde acum la preţuri promoţionale!

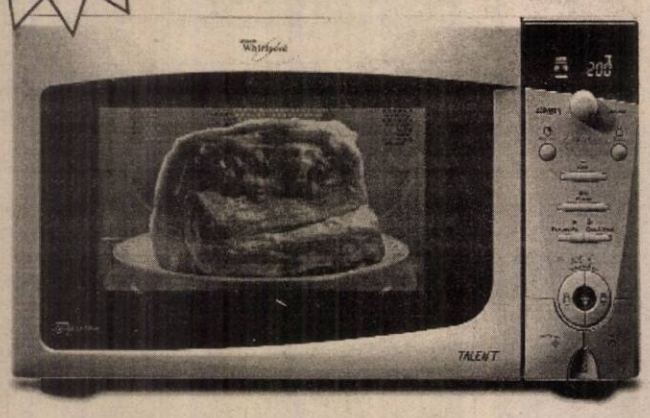

Vă aşteptăm în magazinele

Arad

Domo	- Bd. Revoluţiei Nr. 31.
Coraura	- Str. Micalaca, Bl. 602.
Coraura	- Bd. Revoluţiei, Nr.10.
Coraura	- Aleea Borsec, bl. 511

Lipova

Coraura	- Str. Bogariu, Nr. 10, Bl. T1

S.C. „RECONS" S.A. ARAD,

în conformitate cu Legea nr. 69/1991 republicată,
organizează LICITAȚIE CU STRIGARE PENTRU ÎNCHIRIERE DE SPAȚII cu altă destinație decât aceea de locuință, după cum urmează:

1. Str. I. Calvin nr. 42	- supr. 6 mp,	profil: prest. serv.	- parter
2. Str. Reșiței nr. 10	- 73,83 mp,	magazin alimentar	- parter
3. Str. Preparandiei nr. 2	- 236,78 mp,	depozit	- subsol
4. Str. B. Cârțan nr. 10	- 21,40 mp,	com., prest. serv.	- parter
5. Bd. Revoluției nr. 92	- 31,89 mp,	com., prest. serv.	- parter
6. Bd. Revoluției nr. 100	- 95,08 mp,	prest. serv.	- parter
7. Episcopiei nr. 11	- 76,86 mp,	prest. serv.	- subsol
8. Str. C. Pop nr. 1	- 101,13 mp,	prest. serv., depozit	- subsol
9. Blanduziei nr. 36	- 72,61 mp,	com., magazin alim.	- parter
10. A. Mureșan nr. 19a	- 72,01 mp,	depozit, prest. servicii	- subsol
11. Cozia nr. 8	- 85,31 mp,	prest. serv.	- parter
12. C. A. Vlaicu, bl. Z28 B	- 152,86 mp,	comerț	- parter
13. Dorobanți nr. 2	- 15,0 mp,	comerț, prest. servicii	- parter
14. Unirii nr. 9-11	- 138,64 mp,	depozit, prest. servicii	- et. II
15. Eminescu 54-56	- 16,95 mp,	prest. serv.	- parter
16. Calea Timișorii 143	- 172,38 mp,	prest. serv., comerț	- parter
17. L. Rebreanu nr. 37	- 53,02 mp,	rest. serv., comerț	- parter

Licitația va avea loc în data de 19.05.2000, ora 10,00, la Casa Sindicatelor - Sala mică. Documentațiile pentru licitație pot fi cumpărate zilnic, între orele 8,00-11,00 la sediul Serv. Investiții - Fond Locativ din Bd. Dragalina nr. 18.

Cererile și documentațiile pentru înscriere la licitație se vor depune pe B-dul Dragalina nr. 18 din data de 03.05.2000 până la 18.05.2000, ora 11,00.

Licitațiile sunt deschise tuturor agenților economici (persoane juridice sau persoane fizice) în condițiile Decretului Lege nr. 54/1990, cu condiția să prezinte următoarele acte:

Persoane fizice:
- **cerere tip**
- **autorizație de funcționare**
- **declarație de autoimpunere de la Administrația Financiară**
- **codul fiscal**

Persoane juridice:
- **cerere tip**
- **balanța contabilă a lunii anterioare înscrierii la licitație**
- **ultimul Bilanț contabil vizat de Adm. Financiară**
- **actele de constituire ale societății cu modificările ulterioare (dacă este cazul)**
- **dovada înmatriculării la Registrul Comerțului**

Participanții vor face dovada plății impozitelor, taxelor locale, precum și a celor datorate bugetului de stat, de asemenea vor face dovada faptului că nu au nici un fel de datorii față de SC RECONS SA (adeverință eliberată de SC RECONS SA ARAD) și celelalte regii și societăți unde Consiliul Local deține pachetul majoritar de acțiuni.

Nu se va accepta înscrierea la licitație a persoanelor juridice, persoanelor fizice care dețin cu un titlu valabil un spațiu cu altă destinație, deci aceea de locuință, au schimbat destinația acestuia fără acordul proprietarilor.

În atenția crescătorilor de albine

S.C. SALUBRITATE SA ARAD

Execută în perioada 03.05.-10.05.2000, lucrări de dezinsecție împotriva țânțarilor pe raza municipiului Arad.

Lucrările se vor executa prin pulverizarea substanțelor din avion, în funcție de condițiile meteorologice, după ora 17,00.

Rugăm posesorii de albine să ia măsuri pentru evitarea pagubelor.

(1420321)

PUBLICAȚIE DE VÂNZARE

Anul 2000, Luna Mai, ziua 10
CIRCIMSCRIPȚIA FISCALĂ ȘI TREZORERIA INEU

În temeiul art. 65 din O.G. 11/1996 privind executarea creanțelor bugetare, aprobată prin Legea 108/1996, cu modificările și completările ulterioare, se face cunoscut prin prezenta ca în ziua de 10 MAI 2000, orele 11,00, în localitatea Ineu, str. Republicii nr. 49, se va vinde prin licitație publică următorul bun imobil proprietate a debitorului SC Horticola SA în Ineu, str. Republicii nr. 49, cod fiscal R 1715801:

Denumirea bunului imobil — Prețul de pornire al licitației

Imobil - clădire, spațiu vânzare, magazie birou....344.054.270 lei
(situat în Ineu, str. Republicii, nr. 49)

Licitația se va desfășura la sediul debitorului SC Horticola SA din Ineu, str. Republicii, nr. 49.

Carnetul de sarcini al licitației se poate consulta zilnic la Circumscripția Fiscală Ineu, str. Republicii nr. 16.

Eventualele oferte însoțite de dovada plății sumei de 34.405.427 lei (în contul 5005 codul fiscal al plătitorului deschis la Trezoreria Ineu) reprezentând garanția de participare la licitație se pot depune în scris la Registratura Circumscripției Fiscale Ineu până cel târziu în data desfășurării licitației.

(Chit. 0347499 Ag. Ineu)

92,1 FM Radio21 SEBIȘ

oferă spațiu de emisie, partidelor politice și candidaților pentru ALEGERILE LOCALE - 2000, pentru zona INEU - SEBIȘ - GURAHONȚ - MONEASA - BELIU

Informații la tel./fax: 422.067.

NU RATA ACEASTĂ OCAZIE!

discount-uri atractive

Preț nou 12.600 $

~~**Preț vechi 13.800 $**~~

Str. Ștefan cel Mare Nr. 2-4 Aradul Nou

DAEWOO „IATSA" ARAD
Dacia Service Aradul Nou
☎ **950**

Discount la al II-lea autoturism cumpărat pentru posesorii de autoturisme DAEWOO

500 $ CIELO NUBIRA
1000 $ LEGANZA

(1420322)

Administrația de Drumuri și Poduri a Județului Arad

cu sediul în municipiul Arad, str. Gheorghe Popa, nr. 1 bis, organizează licitații publice, deschise cu strigare, pentru închirierea unor imobile aflate în administrare.

Licitațiile vor avea loc în fiecare zi de vineri începând cu orele 12, la sediul ADPJ Arad.

Prima licitație va avea loc în data de 12.05.2000 pentru clădirea cantonului (cu suprafață utilă de 60,74 mp) și a terenului aferent (cu suprafață de 4063 mp), situat pe DJ 709, între localitățile Horia și Șiria, la km. 16+500.

Taxa de înscriere la licitație este de 300.000 lei, în care se include și contravaloarea caietului de sarcini și se poate achita până în preziua desfășurării licitației. Informații la telefon 257189.

(1420323)

● FERESTRE ȘI UȘI DIN ALUMINIU ȘI P.V.C.
STR. ROȘIORI 26 TEL/FAX: 289053

ALGLASS

● GEAM TERMOPAN ● FIRME ȘI RECLAME
● MOBILIER LA COMANDĂ
PIAȚA SPITALULUI BL. 1 D, TEL/FAX: 253868

ROMANIA
JUDEȚUL ARAD
PREFECTURA JUDEȚULUI

ORDINUL NR. 214

din 21 aprilie 2000
privind numerotarea circumscripțiilor electorale din Județul Arad

PREFECTUL JUDEȚULUI ARAD

Având în vedere:

- dispozițiile art. 9 din Legea nr. 70/1991 - privind alegerile locale, republicată în Monitorul Oficial al României, Partea I, nr. 79 din 18 aprilie 1996, modificată și completată prin O.U.G.R. nr. 28/2000 publicată în M.O. nr. 153/13.04.2000;

- prevederile H.G. nr. 294/2000 - privind aprobarea Programului calendaristic pentru realizarea activităților referitoare la organizarea și desfășurarea alegerilor locale din data de 4 iunie 2000 publicată în M.O. nr. 168/ 20.04.2000.

În temeiul dispozițiilor art. 113 din Legea nr. 69/1991 - privind administrația publică locală, emite prezentul

ORDIN

Art. 1. - Se numerotează circumscripțiile electorale din județul Arad, potrivit anexei, care face parte integrantă din prezentul Ordin.

Art.2.- Prezentul ordin, împreună cu anexa, se va publica într-un ziar local de mare tiraj.

Art.3.- Cu ducerea la îndeplinire a prezentului ordin se încredințează Direcția controlul legalității actelor și contencios administrativ din cadrul Prefecturii Județului Arad.

PREFECT,
Neamțiu Gheorghe

PREFECTURA JUDEȚULUI ARAD

LISTA

delimitării și numerotării circumscripțiilor electorale conform Legii nr. 69/1991 și a Legii nr. 70/1991 - republicată pentru alegerile locale din 04.06.2000

Nr. crt	Localitatea	Numărul circumscripțiilor electorale
0	1	2
A	Municipiul Arad	1

PROD AGRO BIAN

ATENȚIE AGRICULTORI!

O recoltă mare și de calitate puteți obține numai dacă realizați o tehnologie de înalt nivel.

Pentru aceasta **S.C. PRODAGRO BIAN S.R.L.** ARAD, str. Bicaz nr. 6, vă pune la dispoziție cele mai performante semințe, produse fitosanitare și îngrășăminte la un preț accesibil.

■ **semințe porumb, floarea-soarelui, soia** - hibrizi PIONEER (HELGA, CLARICA, RAISSA, EVELINA, MARISTA, STIRA, VASILICA, PURA, COLOMBA, FLORENCIA, CORIL BERIL, NIBIL, LUCIL, NIKIR)

■ **erbicide pentru toate culturile de câmp și legume** (GUARDIAN, HARNESS, ROUNDUP, FRONTIER, MERLIN MIX, BUCTRIL, ICEDIN, S.D.M.A., ONEZIN, STOMP, AFALON, SENCOR, PROMETREX, TRIFLUREX etc.)

■ **substanțe de tratat solul, semințele și în vegetație**, pentru răsadnițe, sere, solarii, câmp (PREVICUR, CAPTADIN, SINORATOX, CARBETOX, MERPAN, FOLPAN, ALIETTE, ROVRAL, DITHANE, CURZATE, RIDOMIL, PIATRA VÂNĂTĂ, TURDA CUPRAL, POLYRAM, PATAFOL, SINTOGRILL, LINDANE VITAVAX etc.)

■ **semințe de legume la plicuri**
■ **îngrășăminte chimice:** complexe, azotat.
■ **furaje concentrate**
■ **tratament de iarnă la pomi** (US 1, POLISULFURA DE BARIU)

FOARTE IMPORTANT!

Plata se poate face în bani, produse agricole (porumb, grâu, orz, orzoaică, soia etc.) și cupoane.

Produsele pot fi cumpărate de la depozitul din Aradul Nou, str. Bicaz nr. 6 (în spatele Fabricii Pepsi-Cola-Prigat) sau de la magazinele firmei din: Pecica, Nădlac, Aradul Nou, Lipova, Chișineu-Criș, Șiria, Ineu, Beliu, Sebiș, Gurahonț, Salonta. (1287263)

Informații la telefon 057/288306

FURAJARE EFICIENTĂ NUMAI CU **ANIMIX** CONCENTRATE
Proteino-Vitamino-Minerale

PRODUCĂTOR
VIPROMIN 2000 Salonta

DISTRIBUITOR
S.C. PRODAGRO CETATE S.R.L.
ȘIRIA, Jud. ARAD
COMPLEXUL ZOOTEHNIC
DEPOZIT
MAGAZIN ÎN ȘIRIA - COMPLEX ZOOTEHNIC Tel. 094/ 577.987

SPITALUL CLINIC JUDEȚEAN ARAD

cu sediul în Arad, strada Spitalului nr. 2-4

scoate la LICITAȚIE închirierea spațiului din Calea Timișoarei, nr. 58, fosta gospodărie anexă, în vederea creșterii și îngrășării porcilor.

Licitația va avea loc în data de 15.05.2000. Informații suplimentare la sediul unității sau la telefon 252666. (1420273)

S.C. „M.K. KUBITZA“

angajează

- **INGINER MECANIC (TCM)**

pentru proiectare în AUTOCAD

Cerințe: - experiență în proiectare
- cunoștințe limba germană sau engleză
- disponibilitate de perfecționare în Germania

Așteptăm C.V. dvs. în limba germană sau engleză la adresa din Arad, Calea Timișorii nr. 53, tel/fax 057 - 278030 sau prin e-mail la adresa „m.k.kubitza@arad.ro“ (4469151)

Te Paște o reducere de 5%
ÎN MAGAZINUL QUASAR
Piața Avram Iancu nr. 10, telefon 057/ 211.822
Decupează, cumpără... și
Paște fericit! (4469137)

SC INDCOOP BATTOCCHIO SA

angajează maiștri cu experiență în domeniul prelucrării lemnului pentru fabrica din Ineu. Se oferă loc de muncă sigur, salariu 2.850.000 lei sunt și supliment de transport. Societatea angajează tâmplari, dulgheri și muncitori necalificați.

Relații tel. 057/511739.

Chit. 0347498

NOU La preț de IMPORTATOR !
SONY și PHILIPS
DELONGHI și INDESIT
numai la magazinele
- **EVA LUX** - B-dul Revoluției, 97 (lângă Teatrul de Stat)
- **EVA COM** - B-dul Revoluției, 26/38 (lângă Restaurantul Internațional)

Vânzări în rate și transport gratuit ! (1420284)

CAMERA DE COMERȚ, INDUSTRIE ȘI AGRICULTURĂ A JUDEȚULUI ARAD

Colegiul de Conducere, împreună cu Conducerea Executivă a Camerei de Comerț, Industrie și Agricultură a Județului Arad, Vă transmit urări de bine, sănătate și realizări, cu prilejul Sfintelor Sărbători de Paști.

Hristos a înviat!

Sărbători fericite!

(1420319)

CASA DE AJUTOR RECIPROC ARAD

Cu ocazia Sfintelor Sărbători ale Paștelui, Consiliul de Administrație al Casei de Ajutor Reciproc a Pensionarilor urează membrilor și tuturor pensionarilor din județul Arad, sărbători fericite, multă sănătate și bucurii în suflet.

(1420320)

Alternativa este

92,1 FM Radio 21 Sebiș

Cu ocazia Marii Sărbători a Învierii Domnului Nostru Iisus Hristos, angajatii de la Radio „21" Sebiș urează tuturor ascultătorilor, prietenilor, colaboratorilor, oficialităților și locuitorilor județului Arad sănătate, prosperitate și un Paște fericit!

Hristos a înviat!

Director
GIUȚ COȘERI

NOU ARCO-TAXI ● ARCO-TAXI

- *Tarif unic din 1 mai a.c. 1.700 lei/Km*
- *Pentru cel mai fidel client lunar 500.000 lei premiu.*

Sunați la **252028** și suntem prezenți la comanda dvs.!

Angajăm taximetriști cu autoturism propriu.

Acordăm: consum lunar 100.000 lei, 4 spălări auto gratuite, posibilitatea alegerii tarifului propriu, premiu 4 cauciucuri pentru cel mai bun taximestrist, posibilitatea angajării cu carte de muncă. (4469140)

S. C. BELSIRIM IMPORT-EXPORT S. A.

Arad, str. Câmpul Liniștii nr. 1 (în incinta fostului FNC)

ANGAJEAZĂ:

- TINERI DINAMICI, de preferință cu studii tehnice, abilități de comunicare, permis conducere „B"
- ▼ experiență în vânzări piese auto și cunoașterea limbilor germană și engleză reprezintă un avantaj major
- ▼ oferim mașină de serviciu, telefon mobil, salarizare corespunzătoare
- ▼ dosarul pentru interviu trebuie să conțină C. V.
- 50 MUNCITORI NECALIFICAȚI

INFORMAȚII TELEFON: 284125

(4469133)

VÂNZĂRI APARTAMENTE O CAMERĂ

Vând garsonieră, confort I, bl. 17, Confecții. Telefon 251796, după ora 17. (10618)

Vând urgent garsonieră cf. I, balcon închis, foarte ieftin. Informații telefon 092 332 328, 094 491 476. (10853)

Vând garsonieră, confort I, Confecții, faianțat, gresiat, lambriuri, balcon închis, gaz. Telefon 221954; 094.297.392. (10880)

Vând apartament o cameră, ultracentral, str. Episcopiei nr. 3. Telefon 244889 între orele 12-16; 272201, orele 17-21. (10971)

Vând garsonieră, str. Bușteni bl. A, sc. A, et. III, preț 7.500 DM, negociabil. Telefon 284742, 246273. (11032)

VÂNZĂRI APARTAMENTE DOUĂ CAMERE

Vând apartament 2 camere, îmbunătățit, Podgoria, etaj 4/10. Telefon 232638, după ora 15. (10716)

Vând apartament 2 camere, zona Maiakovski (Podgoria). Telefon 092.503.151; 270686, după ora 18. (10883)

Vând apartament 2 camere, et. I, lângă BCR. Telefon 238812. (11077)

VÂNZĂRI APARTAMENTE TREI CAMERE

Vând apartament 3 camere, et. I, str. Spitalului, bl. 3. Telefon 253670. (11064)

Vând apartament 3 camere, îmbunătățit, et. I, bl. C6, Chișineu Criș. Telefon 521195. (11075)

VÂNZĂRI APARTAMENTE PATRU-CINCI-ȘASE CAMERE

Vând urgent apartament 4 camere, ultramodern, 117 mp, zona Miorița. Telefon 094 507 198. (10789)

Vând (schimb) apartament 5 camere, et. III, Grădiște. Telefon 223755, 094 956 176. (10795)

VÂNZĂRI CASE

Vând casă 3 camere mari, anexe, grădină, localitatea Zădăreni nr. 200. Telefon 064.446.995. (10656)

Vând casă Sântana, str. Oituz nr. 38. Informații telefon 463313, după ora 20. (0363252)

Fie ca Sfintele Sărbători de Paște să vă aducă lumină și bucurie în casă și în suflete, iar Învierea lui Hristos să însemne o Înviere întru speranță.

Hristos a Înviat!

Director S. C. ARTERM S. A.
DORU CÂMPAN

Cu ocazia Sfintelor Sărbători de Paște vă adresăm sincere urări de sănătate și fericire.

Hristos a Înviat!

S. C. Cristi D. SRL

foto video

tel: 057 251 459
057 272 655

enigma

Vă dorim Sărbători fericite!
oferindu-vă:

aparate foto, filme, baterii, casete audio, video
albume, rame, cartele telefonice

developări - procesări

Vând casă cu etaj în orașul Bihorkeresztes, 5 km de vama Borș, compusă din 2 dormitoare, 2 băi, living room, cameră pentru oaspeți, bucătărie, garaj, telefon, încălzire pe gaz, curte mare, intrare mare pe 2 străzi. Asigur drept de ședere permanentă în Ungaria. Telefon 092.622.767. (f. 1420114)

Vând casă în Grădiște, mansardată, mobilată. Telefon 092.275.276. (10973)

Vând casă mare din cărămidă, Aradul Nou, str. Armoniei, 36.000 DM negociabil; grădină 1400 mp. Telefon 095.648.839. (10938)

Vând sau schimb casă nouă, parțial finisată, grădină mare, apă, canalizare, posibil gaz, aproape șoseaua națională, Chișineu Criș str. Dragoș Vodă nr. 2, cu apartament în Chișineu Criș, Arad, Timișoara + diferență. Telefon 057-521186. (0347128)

Vând casă 5 camere, dependințe. 1.000 mp, Pârneava. Telefon 270789. (10800)

Vând casă, cartierul Poltura. Telefon 241527. (10840)

Vând casă, ultracentral, parter-privatizat, etaj-apartament mare. Telefon 234862. (10881)

La Arad, vând 2 clădiri într-o curte, gaz, apă, garaj, grădină, dependințe, bun și pentru mic atelier, 45.000 DM, negociabil. Telefon 247870. (11036)

Vând urgent, în Păncota, casă mare, anexe, trifazic, aproape central, 1.800 mp. Informații telefon 288713, seara; 092 471 631 (10978)

Vând casă 4 camere, str. Oltului nr. 12. Telefon 240711. (10974)

Vând casă 3 camere, dependințe, apă, gaz, grădină, Pârneava. Telefon 210308. (10966)

Vând casă 4 camere, 2 bucătării, 2 băi, gaz, central, 60.000 DM. Telefon 251386. (10864)

Vând casă în Gai, 1.100 mp, 4 camere, bucătărie, bale, încălzire pe gaz, apă, canalizare, 60.000 DM. Telefon 245580. (11062)

Vând casă cu grădină mare, în localitatea Vărșand nr. 388. Telefon 530151. (11058)

VÂNZĂRI SPAȚII

Vând spațiu ultracentral. Telefon 093 253 651. (10843)

Vând spațiu comercial central, 4 camere, cu 2 intrări la stradă. Telefon 233928. (10798)

VÂNZĂRI TERENURI

Vând teren construcție, apă, gaz, canal, Micălaca. Telefon 262619. (10720)

VÂNZĂRI AUTO

Vând ELEMENTE DE CAROSERIE și MOTOR pe benzină LANCIA PRISMA Turbo Diesel. Telefon 246727 sau 094 700 403.

Vând autodubă Iveco 3,5 to. Telefon 093 253 651. (10843)

Vând Ford Fiesta, motor 1.100 cmc, fabricație 1995, Euro II, neînmatriculat, preț 4.700 DM. Telefon 219979, 092 706 535. (10812)

Nu-ți mai fă griji, CAUCIUCURILE de care ai nevoie, sunt la mine, IEFTINE și BUNE, toate dimensiunile, cu garanție, aduse din GERMANIA. Telefon 259339; 094.706.321. (7752)

Vând Ford Sierra 2000 cmc, benzină fără plumb injecție, an de fabricație 1989, stare foarte bună și Dacia 1310, fabricație 1984, recarosată 1998. Telefon 092.529.611; 234179, după ora 15.

Vând tractor U650, 35.000.000 lei, negociabil, localitatea Vladimirescu, str. Gării nr. 5. Telefon 094 260 464. (10806)

Vând Renault 21 Medalion, 1988, injecție benzină, CIV, stare foarte bună, preț 4.900 DM, negociabil. Telefon 230292, 094 584 703. (10819)

Vând tractor L 445 RK, stare bună funcționare. Telefon 286052. (10953)

Vând microbuz Isuzu Diesel, 1989, persoană fizică, 8 locuri, 6.200 DM. Telefon 093.273.749. (10952)

Vând Ford Escort 1980, 2 uși, motor 1100, numere noi, taxele la zi. Informații telefon 094.240.556. (10964)

Vând combină secerat păioase, cu motor Mercedes, preț 4.500 DM negociabil; Mercedes Cobra 240 Diesel pentru dezmembrare. Telefon 054.240.580.

Vând Opel Kadet Diesel, înmatriculat + certificat Volkswagen. Telefon 094.228.197. (10381)

VÂNZĂRI PIESE AUTO

Magazinele CLIO&Co. VÂND

PIESE AUTO IMPORT DIN STOC SAU LA COMANDĂ

Decupați anunțul și beneficiați de 10% reducere pentru piesele auto cumpărate

ARAD, Magazinele din:
- Calea A.Vlaicu, Bl. 6 ABC
Telefon: 272525; 093333535
- Calea Victoriei, nr. 22 A/B
Telefon: 254766; 093333525

VÂNZĂRI ELECTRO

Vând monitoare 17", an '94-'97, 3 luni garanție, preț 200-270 DM. telefon 092.353.498; 092.281.515; 252983. (11093)

Vând TV color, preț 950.000 lei, garanție 6 luni. Telefon 244904, orele 9-17. (10279)

Vând TV color, stereo, teletext, 1.350.000 lei, garanție 6 luni. Telefon 212005, orele 9-17. (10279)

Vând CÂNTARE ELECTRONICE; CASE MARCAT FISCALE, omologate. Telefon 272727; 281188. (9933)

Vând frigorifice: CONGELATOR, LADĂ, COMBINĂ, FRIGIDER cu congelare rapidă, pereți groși, etanșare foarte bună, consum redus de curent, ofer GARANȚIE. Telefon 094.706.321, 259339. (7752)

Vând ieftin TELEVIZOARE COLOR cu telecomandă, bandă de cablu, funcționează bine, imagine clară, prețuri accesibile, ofer garanție. Telefon 259339; 094.706.321. (7752)

Spălatul rufelor devine o plăcere, fiindcă, ACUM, vă ofer MAȘINĂ DE SPĂLAT AUTOMATĂ cu consum redus de curent în care pui haine murdare și ies curate, parfumate și uscate; IEFTINE și BUNE, import GERMANIA, garanție. Telefon 259339; 094.706.321. (7752)

Vând ieftin, VIDEOURI cu telecomandă, import occident. Telefon 259339; 094.706.321. (9498)

Vând TV color; mașină spălat automată; combină și ladă frigorifică; video; cuptor cu microunde. Telefon 266414. (10715)

Vând TV color; mașină spălat automată; cuptor microunde. Telefon 284604. (10722)

Vând TV diagonala 70 cm, ieftin. Telefon 211491. (10736)

Vând TV 51 cm, telecomandă, ieftin. Telefon 211491. (10736)

Vând TV color stereo, teletext. Telefon 237903, 092 742 822. (10795)

Vindem diferite tipuri de TELEVIZOARE COLOR stereo, zilnic orele 9-19. Telefon 280260. (11045)

Vând computer Pentium I 133 MHZ Compaq 32 RAM, monitor de 17 Inch. Telefon 280260. (11045)

(Continuare în pagina 19) ➧

(Urmare din pagina 18)

Vând televizoare color de plastic, teletext, telecomandă, negociabil. Telefon 264004. (10939)

Vând malaxor cu 2 cuve inox de 200 litri. Telefon 054.240.580.

VÂNZĂRI DIVERSE

Vând ȚIGLĂ Marsilia - portugheză, fabricată Sighișoara - 3.900 lei/bucata; CĂRĂMIDĂ EFICIENTĂ 300/250/150 - 6.700 lei/bucata; TERASIT; MOZAIC; PRAF MORMORĂ - 800 lei/kg; DEȘEU MARMORĂ 50.000 lei/mp; negociabil. Informații Mâsca, nr. 33. Telefon 531498; 094.561.854. (9627)

Vând boltari beton și zgură, dimensiuni diferite, avantajos. Telefon 095 418 089, 095 846 149. (11007)

Vând TABLĂ ZINCATĂ și decapată 0,4x1000x2000, SÂRMĂ NEAGRĂ și ZINCATĂ, PLASĂ RABITZ și CUIE CONSTRUCȚII, str. Vrabiei nr. 4. Telefon 289997. (9212, 10399)

Vând BALAST și NISIP, la domiciliu. Telefon 214010. (10690)

Vând acte „casă schimb-valutar", activitate întreruptă temporar. Telefon 094 661 161. (10797)

Vând canapea extensibilă, masă 4 scaune, fotolii. Telefon 092.275.276. (10973)

Vând boiler instant baie, Junkers, nou, sigilat, preț 3.000.000 lei. Telefon 283145, după ora 17. (10954)

Vând 2 iepe pentru birjă, agrement, în Nădlac. Telefon 057 - 474647. (4873668)

Vând ieftin dormitor Lengyel. Informații telefon 288713, seara. (10978)

Vând FĂINĂ import Ungaria, sac 50 kg și la kg. Telefon 094.507.265 sau 275779. (10017)

Vând 10 familii albine rame multietajat, pe 10-12 rame, cu 35.000 lei/rama. Str. Bradului, nr. 68, Grădiște. (11021)

Vând făină albă, cantități mari, 5.500 lei/ kg. Telefon 462342. (0363254)

Vând urgent lucernă de coasă, în Grădiște, garantat 4 coase pe an. Telefon 276695, după ora 20.30. (10976)

Vând garaj Vlaicu, bl. I6. Telefon 233515 sau 248082. (11041)

Vând 3 vaci cu lapte, junincă și 3 scroafe prăsilă. Vladimirescu, str. Libertății nr. 54. (11052)

Vând pian vienez Ferdinand Karl Wien, stare foarte bună. Telefon 280037. (10986)

Vând arpagic stufat. Informații telefon 223885, după ora 20. (11065)

Vindem populației, sâmbătă, 6 mai, în limita stocului, la ferma din Șiria, pui vii de carne, la o greutate de cca 800 gr. Orar: 8-15. (11069)

CUMPĂRĂRI DIVERSE

Cumpărăm PORCI GRAȘI, preț 15.000 lei/kg, localitatea MÎSCA, nr. 307. Telefon 057 - 531497; 094.774.649. (10989)

Cumpăr porumb boabe și știuleți, plata pe loc. Telefon 094.784.568. (9810)

Cumpăr porumb boabe și soia, plata pe loc. Telefon 092 887 025, 241114. (10792)

Cumpăr deseuri de cupru și alamă. Telefon 280811 luni-vineri 9-18; sâmbătă 9-13. (10754)

Cumpăr grâu, cantități mari, plata pe loc, 2.500 lei/ kg. Telefon 462342. (0363254)

CERERI ȘI OFERTE DE SERVICII

SOCIETATE ITALIANĂ angajează CONTABIL. Condiții: programul Ciel, cunoașterea limbii italiene. Telefon 287577; 287768; 094.284.813. (109949

Angajăm BARMANI - Discoteca „TITANIC" pe Strand. Telefon 094.144.003; 094.785.499. (11037)

Angajăm SECRETARĂ cunoștințe calculator, contabilitate primară; prezentarea joi, 4 mai, ora 9, firma IROM. Telefon 252319; 250719. (11025)

ÎNCADREZ MUNCITORI necalificați, pentru activitate în depozit de materiale. Telefon 210280; 254457. (f, 973863)

SC „ATLASSIB SOCIETATE DE ASIGURĂRI" SA angajează: INSPECTOR ASIGURĂRI: studii superioare, domiciliul în Arad, telefon, permis conducere, experiență în asigurări constituie un avantaj. RELAȚII, telefon 069/231012 int. 388 sau 211040. (11039)

SC „ATLASSIB" SRL, AGENȚIA ARAD, angajează: AGENT TURISM. Condiții: studii minim liceu, posesor de permis de conducere, vechime minim 3 ani, în activitate de birou, domiciliul în Arad și telefon. Relații Sibiu, 069/231012 int. 388 sau 057/251871. (11040)

AUSTRIAN INVEST angajează ȘEF MASĂ și VÂNZĂTOR pentru SALON BINGO. Preselecția joi, ora 12, fostul Cinema Studio. Telefon 280527. (11068)

SC „SIN-FARM" SRL CHIȘINEU CRIȘ, angajează FARMACISTĂ și ASISTENTĂ FARMACIE. Relații telefon 520386. (0361410)

SC ARCOOM ARAD, str. Clișca nr. 8 angajează pentru secția din Calea Aurel Vlaicu, bl. Z28, călcători pentru confecții textile. Informații suplimentare telefon 255889. (11080)

Angajez familie pentru îngrijit animale. Asigur cazare completă. Telefon 468062. (4873524)

DIVERSE

LUNI, 1 mai 2000, CABINET STOMATOLOGIC individual „DR. BUDAI" program 8-13, Bd. Revoluției nr. 83. (10882)

AF TUTI-FITT dorește să obțină autorizație de mediu pentru patiseria din Bd. Revoluției nr. 20. Contestațiile se pot depune la Agenția de Protecția Mediului Arad, Bd. Dragalina nr. 16. (11042)

SC „MAGIC WOMAN" SRL cu sediul în Arad, Bd. Revoluției nr. 10, ap. 26, dorește autorizație de mediu pentru activitate de impresariat artistic, în Arad, str. Unirii nr. 6, ap. 1. Eventualele contestații se pot depune la Agenția de Protecția Mediului Arad, Bd. Dragalina nr. 16. (10977)

Se convoacă ADUNAREA GENERALĂ A ASOCIAȚILOR SA BANKUT Zimand Cuz, joi, 4 mai 2000, ora 18, la sediul asociației. Consiliul de Administrație. (11066)

SC COLOR PLUS SRL cu sediul în Arad, str. Dr. Ioan Rațiu nr. 25, dorește să obțină autorizație de mediu pentru unitatea din str. Dr. Ioan Rațiu nr. 25. Eventualele contestații se pot depune la Agenția de Protecția Mediului Arad, Bd. Dragalina nr. 16. (11061)

CITAȚII

ROMÂNIA. JUDECĂTORIA ARAD. Dosar nr. 2997/ 2000. Se citează pârâtul OSTOIN PETRU, cu ultimul domiciliu cunoscut în Arad, str. Gen. Doda nr. 47, actualmente cu domiciliul necunoscut, în proces cu reclamantul IOJA ALEXANDRU, în dosarul cu numărul de mai sus, aflat pe rolul JUDECĂTORIEI ARAD, cu termen de judecată la data de 24 mai 2000, având ca obiect ieșire din indiviziune. **(10950)**

Prin prezenta, se aduce la cunoștința debitorului SC DIVELLA IMPEX SRL Arad, cu sediul Arad, str. Complexul Comercial Expo Market Jackson reprezentată prin asociat și administrator STOICA CORNEL, cu domiciliul în Calea Aurel Vlaicu nr. 60-68, sc. B, ap. 13, Arad, că este citat pentru data de 11 mai 2000, la Tribunalul Arad, în dosar nr. 1726/ 2000 pentru faliment. (11070)

TURISM

NOU! MARI REDUCERI DE PREȚURI!

ATLASSIB

Călătorești cu autocarele noastre moderne, în EUROPA: GERMANIA, AUSTRIA, FRANȚA, ITALIA, SUEDIA (plecări zilnice), BELGIA, OLANDA, DANEMARCA, ANGLIA, FINLANDA, NORVEGIA, SPANIA, PORTUGALIA, UNGARIA, IUGOSLAVIA.

NOU! Reduceri suplimentare pentru: elevi, studenți, pensionari și grupuri. Bd. Revoluției nr. 35, telefon 251871, 252727; Autogară, telefon 270562. O poartă deschisă spre Europa! (c.)

ÎNCHIRIERI

Închiriez apartament 4 camere, etaj I, decomandat, modernizat, nemobilat, Micălaca zona 700, prefer firmă serioasă. Telefon 255269, orele 10-19. (10707)

Închiriez spațiu pentru birouri sau locuit, în Piața Avram Iancu. Telefon 233928. (10799)

Închiriez garsonieră cf. I, zona Miorița. Informații telefon 412258. (11048)

Închiriez apartament 2 camere, mobilat, zona Vlaicu, 100 DM. Telefon 272033. (11084)

Pierdut carnet de șomer, eliberat de DMPS Arad, pe numele Pop Radu. Îl declar nul. (10964)

PIERDERI

Pierdut contract de asigurare clădiri în alb, seria A 0476023, aparținând SC ASIROM ARAD. Îl declarăm nul. (11029)

Pierdut certificat medical, eliberat de Policlinica Municipală Arad, pe numele Pieptănar Monica, nr. 5247932, perioada 3-18 02 2000. Îl declar nul. (11010)

Pierdut carnet șomaj eliberat de DMPS Arad, pe numele Săcui Gheorghe Marius. Îl declar nul. (11073)

† DECESE †

Cu durere în suflet anunțăm moartea fulgerătoare, la numai 29 ani, a celui care a fost soț, tată, frate, fiu,

GYÖRGYI PAVEL-VIOREL.

Înmormântarea va avea loc azi, 29 aprilie 2000, ora 15, de la locuința din Chișineu Criș, str. Carpați nr. 21. Dumnezeu să-l odihnească în pace! Familia îndoliată.

Cu adâncă durere anunțăm încetarea din viață a celei care a fost soție, mamă și bunică

BACI VIORICA,

în cel de-al 55-lea an al vieții. Înmormântarea va avea loc azi, 29 aprilie, ora 14, la cimitirul ortodox Frumușeni. Familia îndoliată.

Cu multă durere în suflet anunțăm încetarea din viață, după o grea suferință, a dragului soț, tată și bunic

ANGHELACHE CONSTANTIN.

Înmormântarea va avea loc din str. Moldovei 22, cu începere de la ora 14. Dumnezeu să-l odihnească în pace! Familia îndoliată.

Cu adâncă durere anunțăm trecerea în neființă, după o scurtă suferință, a iubitului nostru soț și tată,

BĂLȚAT SABIN,

în vârstă de 59 ani. Relații la tel. 223635. Dumnezeu să-l odihnească în pace! Familia îndoliată.

Cu adâncă durere anunțăm încetarea din viață a celui care a fost soț, tată, bunic, socru și străbunic,

CHIȘ NICHIFOR,

în vârstă de 79 ani. Înmormântarea va avea loc luni, 1 mai, la cimitirul din Vladimirescu. Familia îndoliată.

† SERVICII FUNERARE †

NON STOP (la orice oră) „RO-STYL COMPANY"

Firma noastră este PRODUCĂTOARE DE SICRIE, cu magazin în: ARAD, str. M. Eminescu nr. 4 (vizavi Cinema MUREȘUL), telefon 057-211929, 094 478 971. EFECTUĂM SERVICII: spălat, îmbrăcat, îmbălsămat și transport cu personal calificat. ASIGURĂM MINIM: 8 modele de SICRIE din LEMN MASIV (nu din PAL sau furnir); SICRIE CU MÂNERE și ȘURUB (nu se bat cuie), SICRIE LUX, 5 modele LENJERIE DECES (respete), LENJERIE DE LUX, cruci lemn și metal. ACCESORII: catafalc, steag, prosoape etc. INTERMEDIEM: fanfară, colaci, colivă etc. FIIND PRODUCĂTORI, AVEȚI AVANTAJUL UNOR PREȚURI MINIME și POSIBILITATEA DE A PLĂTI ÎN RATE. Ofertă: sicriu stejar (cruce, respete) - 1.000.000 lei. (c.)

SC „NOSFERATU" SRL,

ARAD, str. Ghiba Birta nr. 26, telefon 270437; Non stop 094.554.874, NĂDLAC, str. 1 Decembrie, nr. 4, telefon 092.922.337.

NON - STOP
SERVICII FUNERARE COMPLETE.

SICRIE, RESPETE, CRUCI (prețuri de producător). ACCESORII: prosoape, batiste, panglică neagră, baticuri, mânere, lumânări, catafalc, sfeșnice, steag de doliu. SERVICII: capelă, spălat, îmbălsămat, îmbrăcat, transport intern și internațional. Asigurăm colaci, colivă, coroane, jerbe, fotografii profesionale, fanfară, organizăm pomeni. OFERTA BRAD: sicriu brad, respete, cruce - 900.000 lei. Transportul sicriului la domiciliu este gratuit!!! (c. 44)

† CONDOLEANȚE †

Suntem alături de colega noastră MARIN HEDVIK, în greaua încercare pricinuită de pierderea mamei dragi. Colegii din MAGAZINUL ZIRIDAVA. (11079)

Mulțumim doamnei dr. Must, dr. Sekey, dr. Cirin, Stației de Salvare Arad, în mod special domnului dr. Boroș, care au ajutat la alinarea suferinței mamei, soacrei și bunicii noastre,

PANĂ MARIA.

Familiile îndoliate: Botescu, Toderici și Mirea. (11051)

Asociația locatari bl. 19, str. Praporgescu nr. 26 este alături de dr. Tîrcuș Mihai în durerea pricinuită de decesul tatălui său,

TÎRCUȘ GHEORGHE

și transmite sincere condoleanțe. Dumnezeu să-l ierte! (11067)

Colectivul SC „MODCONS" SRL ARAD regretă dispariția fulgerătoare a celui care a fost un bun prieten și colaborator,

CONSTANTIN ANGHELACHE,

fondatorul SC „LA FIERARUL BETONIST" SRL ARAD. Dumnezeu să-l odihnească în pace! Sincere condoleanțe familiei. (11076)

Conducerea și salariații SC „DITAR" SA ARAD sunt alături de familia dr. ȚÎRCUȘ și regretă cu toții dispariția celui care a fost un mare OM,

avocat

ȚÎRCUȘ GHEORGHE.

Dumnezeu să-l odihnească în pace! (11072)

Cu adâncă durere anunțăm trecerea în neființă a colegului nostru,

GYÖRGYI PAVEL-VIOREL.

Sincere condoleanțe familiilor îndoliate! Colectivul UM 01106 Chișineu Criș. (Ag. Criș)

Mulțumim celor care au fost alături de noi, în greaua încercare pricinuită de trecerea în neființă a fiicei noastre dragi,

CLIPICI MIHAELA-SORINA.

Nu te vom uita niciodată! Părinții îndurerați: Stela și Ioan Clipici.

Un ultim omagiu celui care a fost

ANGHELACHE CONSTANTIN.

Locatarii blocului B18, sc. B. (11089)

Împărtășim durerea prietenilor noștri Rodica și Mihai Țircuș, pricinuită de trecerea în neființă a celui ce a fost distinsul

avocat

GHEORGHE ȚÎRCUȘ.

Dumnezeu să-l odihnească în pace! Dana și Puiu Olar.

† COMEMORĂRI †

„Pentru noi nu ai murit/ Te-ai dus departe între stele/ Pe drumul fără de sfârșit/ Vei fi de-a pururi pomenit/ În plâns și-n rugăciune/ C-atât de mult noi te-am iubit/ De nu se poate spune." Azi, ai fi împlinit 70 de ani, dragul și scumpul nostru soț și tată,

col. (r.) BRĂNIȘTEANU CONSTANTIN.

În loc să-ți spunem „La mulți ani" mergem la cimitir cu flori triste, lacrimi, regrete eterne și rugăm pe bunul Dumnezeu să te odihnească în pace! Soția Ana, fiul Titi, Dragoș și Viorica. (10970)

Au trecut 5 ani de singurătate cu lacrimi și durere de la moartea soțului meu drag.

TEODOR CILAN,

din Curtici. Dumnezeu să-l odihnească! Soția. (10410)

Povara durerii și a singurătății mă apasă tot mai greu. Vei trăi mereu în inima mea și vei continua să fii acea rază luminoasă care timp de 50 ani a strălucit în viața mea, dragul meu soț,

locotenent-colonel

DAN MIHAI,

de la a cărui plecare se împlinește un an, în 29 aprilie. Lacrimile mele se vor sfârși atunci când ne vom reîntâlni. Nu te voi uita niciodată! Soția. (10983)

„Doamne, fă-i nemuritori, pe părinții care mor." Cu durere în suflet anunțăm că azi, 29 aprilie, se împlinesc 3 ani de când a plecat dintre noi, cel mai bun soț, tată, socru, bunic și cuscru

PRIBAC IOVIȚĂ.

Dumnezeu să-l odihnească în pace! Soția ANA, fiica Anișoara, ginerele Mircea, nepotul Doralin și cuscrul Vlad Ghirlea. (11055)

O lumânare, o floare, o rugăciune în amintirea celor ce mi-au fost soț,

PETRU BULBOACĂ,

de la a cărui dispariție se împlinesc 7 ani și al unicului fiu,

PUIU BULBOACĂ,

stins din viață acum 28 ani. Dumnezeu care v-a luat să vă aibă în paza sa. Soția și mama Mariana Bulboacă. (11049)

Amintiri duioase însoțesc somnul de veci al iubitului nostru verișor,

IOAN GALEA,

la 6 săptămâni de la trecerea în eternitate. Dumnezeu să-l odihnească în pace! Verișorii: Pușa, Alexandru; Magdika, soțul; tușica Magda (Oradea). (11057)

Păstrez neștearsă durere în suflet, aduc în memorie amintirea veșnic vie a soțului meu drag,

IOAN GALEA,

la 6 săptămâni de la despărțirea de tot ce am avut mai scump și drag în lume. „Eu nu te voi uita/ Mormântul cu lacrimi îl voi uda/ Chipul tău cu mine va fi/ În orice loc, în orice zi/ Niciodată nu voi uita/ Că ai fost soțul meu cândva." Parastasul marți, 2 mai a.c., ora 13, Catedrala Ortodoxă Veche. Dumnezeu să-i dea odihnă veșnică. Îndurerată pe veci, a ta soție, Liana. (11057)

Se împlinesc 6 săptămâni de la decesul ticului, bunicului și cuscrului nostru drag,

IOAN GALEA,

om de aleasă bunătate. „Ce mult ai vrut să trăiești/ Pe nepoțică să o crești/ Să o duci la grădiniță/ Apoi s-o faci școlăriță." Ea te aștepta în prag și îți spunea cu drag: Hai bunicule cu noi la masă/ Supa-i pusă la răcit/ Așa cum tu ți-ai dorit/." Anisia „aurul meu" îmi ziceai/ Iar eu pe tine te pupam... Dumnezeu să te odihnească! Fiul Mircea cu familia, cuscrii Pleșu. (11057)

Acum 3 ani îți uram un sincer „La mulți ani!", azi, cu durere în suflet îți spunem, un veșnic „Nu te vom uita niciodată!" dragă

FRANCESCU IONEL NĂICĂ.

Toate lacrimile și florile din lume dacă le-am așterne pe tristul tău mormânt, tot nu vor putea să stingă dorul pe care l-ai lăsat în inimile noastre. Dumnezeu să te odihnească în pace! Mama Tina, mătușa Dida, unchiul Năică și familia Ienășel. (11060)

Luni, 1 mai se împlinește un an de la trecerea în neființă a celui care a fost soț, tată și bunic,

CRĂCIUN ILIE,

din satul ROȘIA NOUĂ. „Ce trist e-atunci când tata nu-i/ Pustiei-i casa orișicui/ E-atât de gol și-atât de trist/ Când tata-apare doar în vis/ Nu te-ai gândit că ne e greu/ Fără ajutorul tău?" Lacrimile vor uda neîncetat mormântul tău. Pentru dragostea cu care ne-ai înconjurat îți datorăm veșnică amintire și rugăm pe bunul Dumnezeu să-ți odihnească sufletul în pace! Te vom plânge mereu și nu te vom uita! Soția Elisaveta și copiii: Viorica, Lidia și Ștefan. (11074)

Luni, 1 mai, se împlinește un an de când ne-a părăsit pentru totdeauna iubitul nostru soț și tată,

MLADIN TRAIAN SEBÖ.

Dumnezeu să te odihnească în pace! Nu te vom uita niciodată! Soția și fiul. (11086)

O lumânare, o floare, o rugăciune, la împlinirea unui an de când a plecat dintre noi, unicul nostru fiu și frate, cel care a fost

PÎRV IOAN (NELU)

din APATEU. „Frate dragă, ți s-a împlinit/ Un an lung de durere/ De când ne-ai părăsit/ Iar cel ce-n cap ți-a dat/ Crede că a scăpat/ Când ție viața fără milă ți-a luat/ Stă ca și cum nimic nu s-a întâmplat/ Ai fost prea tânăr frate/ De moarte să ai parte/ Și să n-apuci să spui/ O vorbă nimănui/ Ne-ai lăsat pe veci/ Cu amintiri prea reci/ Cu sufletele goale/ Și cu durerea grea/ Te vom plânge într-una." Părinții, soția cu copiii și surorile cu familiile lor. NELUȚU, Dumnezeu să te odihnească în pace! (11092)

PRIMĂRIA ORAȘULUI CHIȘINEU-CRIȘ

Marea sărbătoare a creștinătății Învierea Domnului nostru Iisus Hristos și sărbătorile Paștelui să aducă în casele locuitorilor orașului Chișineu Criș și a localității Nădab, numai bucurii, sănătate, o masă îmbelșugată și gânduri numai de bine.

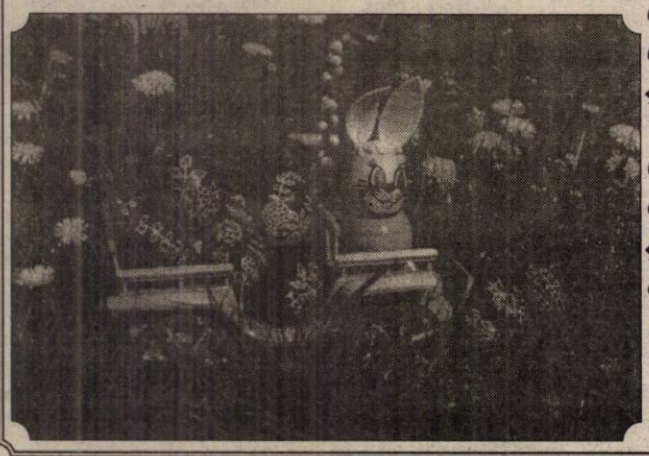

HRISTOS A ÎNVIAT!

Primar,
GHEORGHE BURDAN

Societatea de Investiții Financiare Banat - Crișana

dorește acționarilor, colaboratorilor și personalului său

Paște Fericit!

Președinte al Consiliului de administrație,
IOAN CUZMAN

ROMATSA D.R. ARAD

Dorim ca SFINTELE SĂRBĂTORI DE PAȘTI ȘI ÎNVIEREA DOMNULUI IISUS HRISTOS, să aducă fericire, bucurii și noroc în casele salariaților noștri și a colaboratorilor.

DIRECTOR,
NICOLAE GABRIAN
(1420324)

A.J.O.F.P. ARAD

Sfintele sărbători de Paști îmi oferă plăcerea de a transmite colegilor mei, prietenilor, colaboratorilor și salariaților de la A.J.O.F.P. Arad numai bine, noroc, sănătate și tradiționala urare

HRISTOS A ÎNVIAT!

Director executiv,
A.J.O.F.P. Arad,
Ștefan Octavian Pascu

OFICIUL JUDEȚEAN DE POȘTĂ ARAD

Lumina Învierii Domnului nostru Iisus Hristos să ne umple sufletul de credință, speranță și dragoste.

Fie ca sărbătorile de Paști să aducă numai bucurii și o masă îmbelșugată tuturor salariaților Oficiului nostru și poștașilor.

MARIA NEAGU,
Șef O.J.P. Arad

PRIMĂRIA ȘIRIA

Urez din tot sufletul locuitorilor comunei noastre un Paște fericit, mult noroc și bucurii. Fie ca Învierea Domnului nostru Iisus Hristos să ne umple sufletul de credință, speranță și dragoste.

HRISTOS A ÎNVIAT!

Primar,
GHEORGHE GURBAN

PRIMĂRIA SEBIȘ

Lumina Învierii Domnului nostru, Iisus Hristos să ne umple de credință, speranță și dragoste. Fie ca sărbătorile de Paști să aducă numai bucurii, sănătate, noroc, gânduri bune în sufletele locuitorilor orașului nostru și a localităților aparținătoare.

HRISTOS A ÎNVIAT!

Primar,
GHEORGHE FEIEȘ

S.C. „SEVEN POINTS" S.R.L. Lipova

Cu ocazia Sărbătorilor de Paști urează tuturor angajaților și colaboratorilor săi sărbători fericite și

„CRISTOS A ÎNVIAT".

Administrator,
MIRCEA NĂDĂȘAN
(Ag. Lipova)

S.C. LACKNER & SCHWARZ ROMANIA

comisionar în Vamă dorim tuturor partenerilor și colaboratorilor din Vama Arad și Nădlac un Paște liniștit, sănătate și Dumnezeu să vă păzească de cel viclean.

Hristos a înviat.

L.S.R. Director Zona Vest
CORNELIA BUICĂ
(4469153)